

# Indicadors turístics a la província de Barcelona

(SENSE BARCELONES)

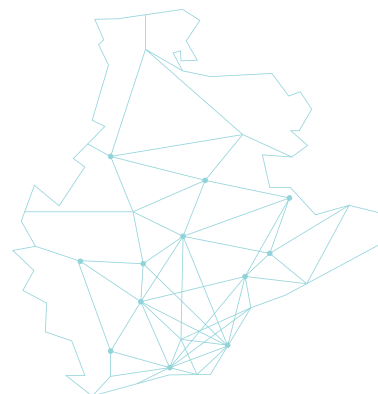

LABturisme

NOVEMBRE 2015

## SÍNTESI

200.120 +2,5%

VIATGERS

429.315 +7,6%

PERNOCTACIONS

4.880 +9,0%

EMPLEATS

% VIATGERS

% PERNOCTACIONS

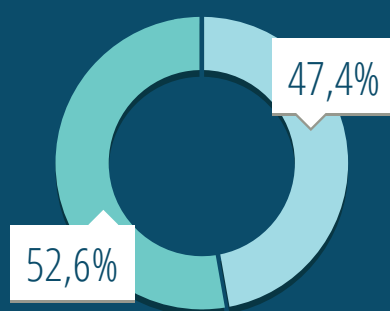
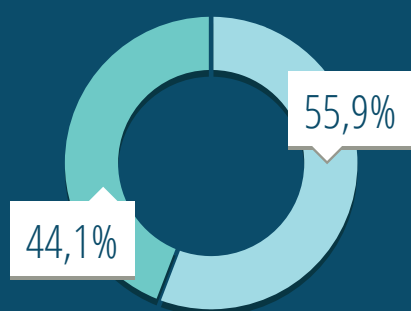

PROCEDÈNCIA:



Domèstics



Estrangers

La demanda d'allotjament turístic a les comarques de Barcelona el mes de Novembre ha tingut un comportament a l'alça respecte el 2014, en quant el nombre de turistes i de pernoctacions generades és superior al de l'any passat: 4.831 turistes més (+2,5%) i 30.244 pernoctacions més (+7,6%).

# DADES ACUMULADES

## (HOTELS, CÀMPINGS I TURISME RURAL)

### VIATGERS

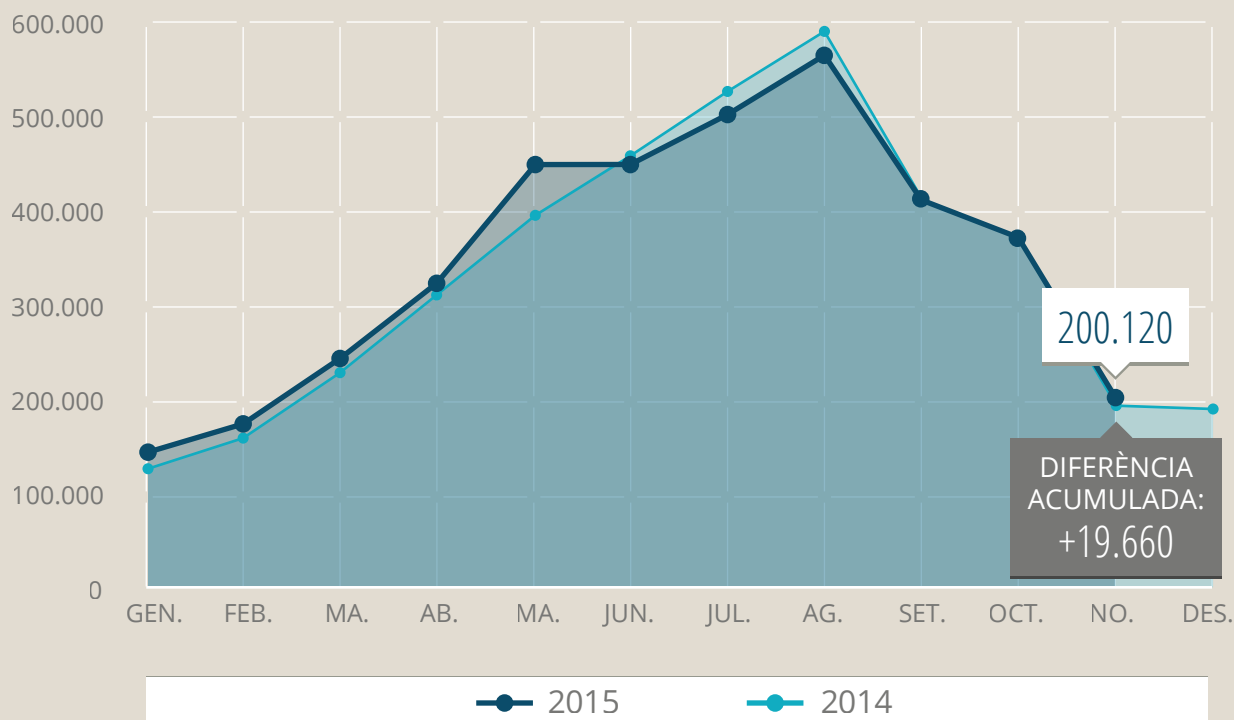

### PERNOCTACIONS

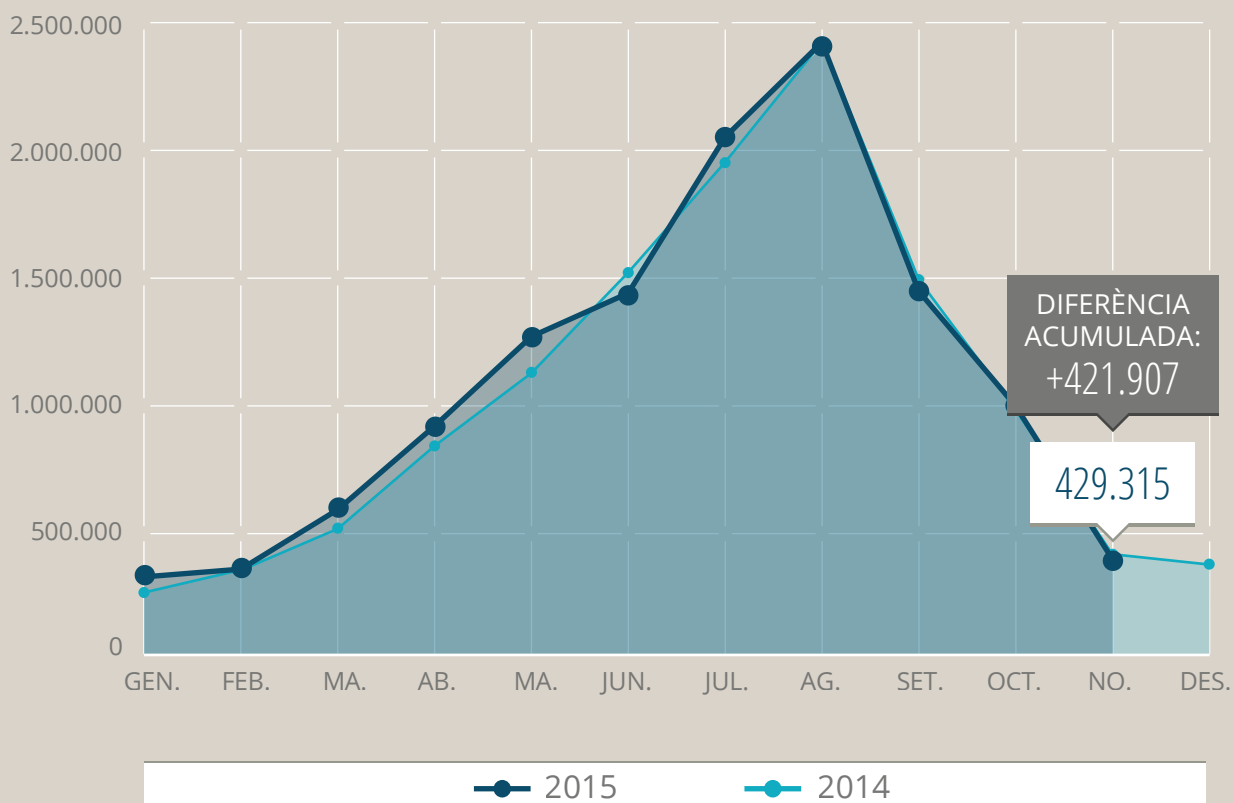

# VARIACIONS INTERANUALS PER TIPOLOGIES

## HOTELS

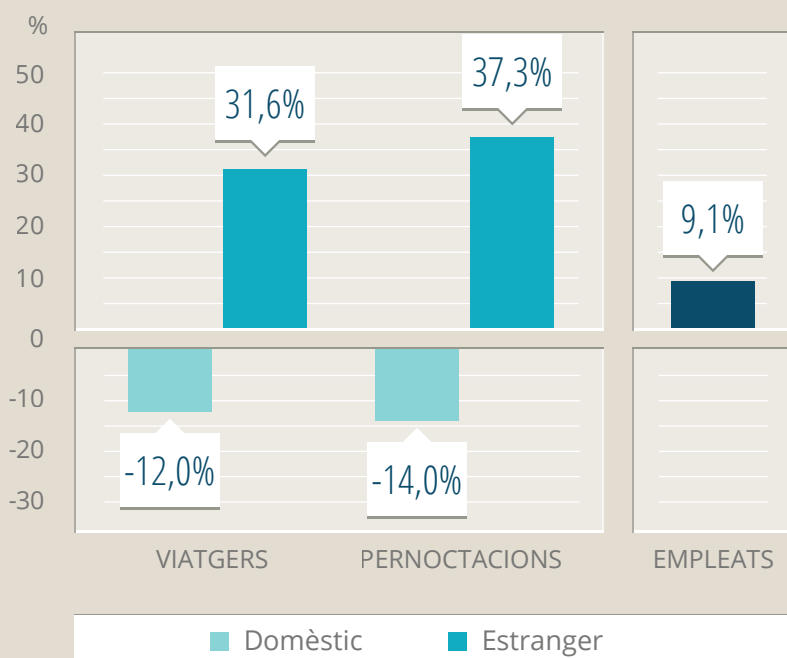

Els hotels obtenen un creixement positiu tant en nombre de turistes (+5,1%), com en el nombre total de pernoctacions (+9,3%). El mercat estranger (no residents) puja en els dos indicadors (turistes i pernoctacions), tot el contrari que el mercat domèstic (residents) que registra variacions negatives aquest mes. L'empleabilitat als hotels segueix pujant significativament respecte el 2014 (+9,1%).

## ESTABLIMENTS DE TURISME RURAL

Continua la tendència de creixement en la demanda d'allotjament rural en relació al 2014 (iniciada a principis d'any), tant en el volum de turistes (+11,8%) com en el volum de pernoctacions (+8,8%). L'empleabilitat augmenta aquest mes un +12,1% sent el percentatge més elevat de les tres categories analitzades.

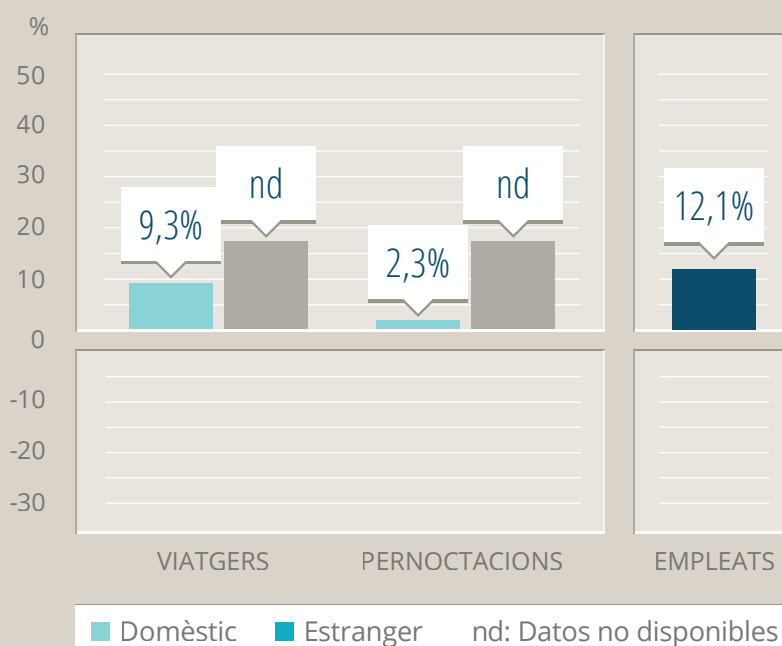

## CÀMPINGS

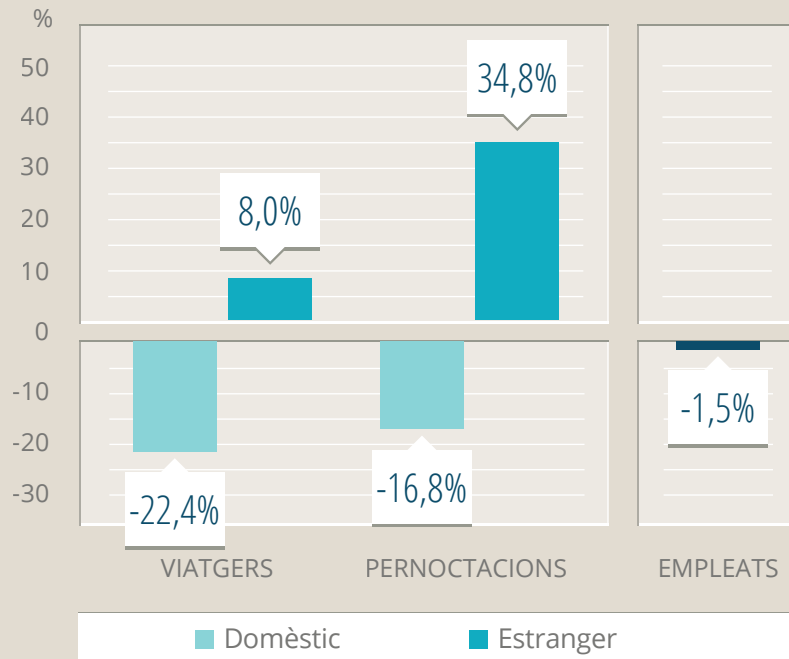

Aquest mes els càmpings no recullen bones dades. Mostren una caiguda del -19,2% en el nombre de turistes i un -2,8% en el nombre de pernoctacions. Cal destacar la importància del mercat estranger (no domèstic) ja que ha pal·liat la caiguda amb un creixement del +8% en el nombre de turistes i un +34,8% en el nombre de pernoctacions. L'empleabilitat també s'ha reduït tot i que en un discret -1,5%.

## EVOLUCIÓ DE LA OCUPACIÓ\*

\*AMB BARCELONES

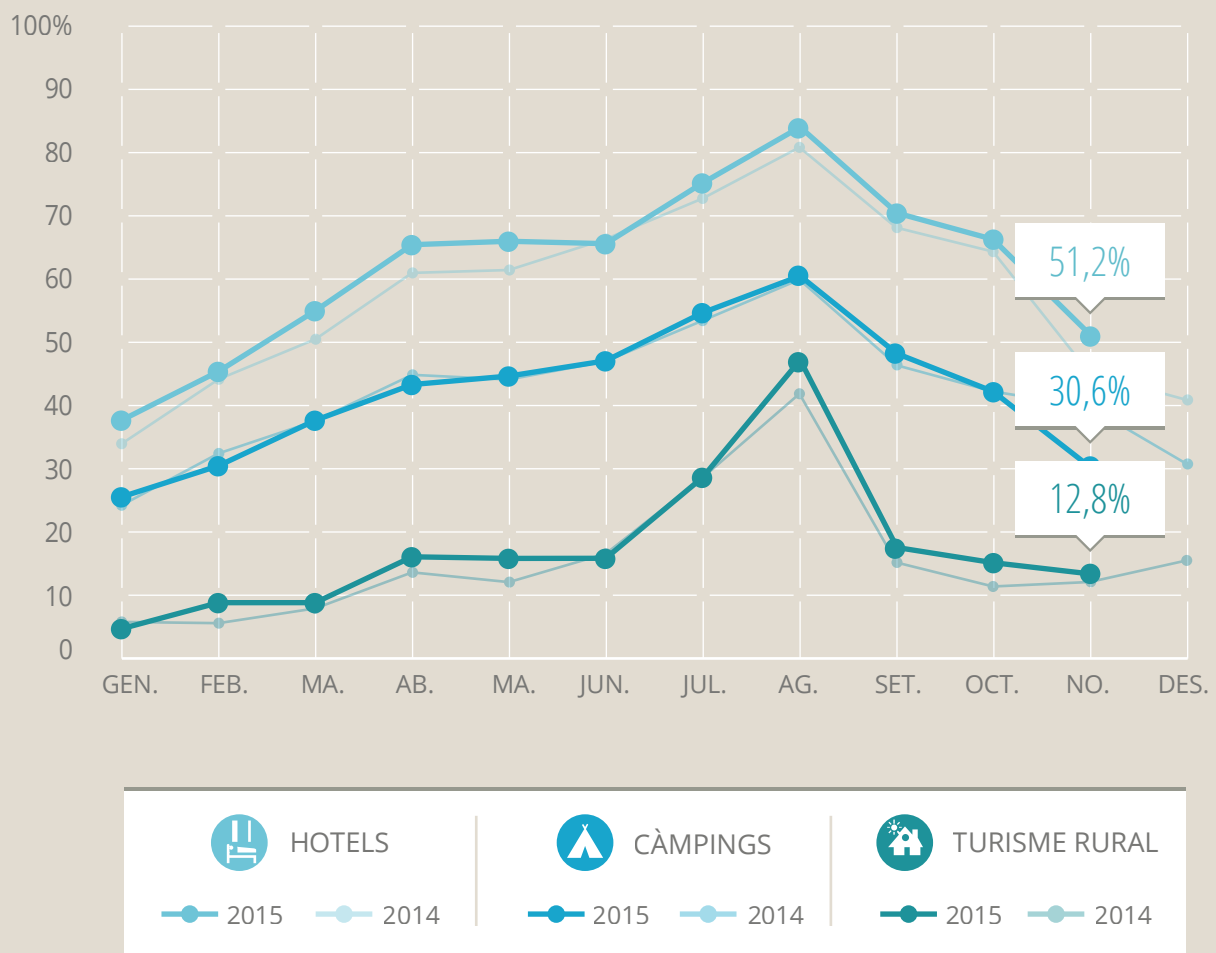

# POSICIONAMENT



## GIRONA

**HOTELS**  
(per habitacions)



**CÀMPINGS**  
(per parcel·les)



**TURISME RURAL**  
(per habitacions)



## LLEIDA

**HOTELS**  
(per habitacions)



**CÀMPINGS**  
(per parcel·les)



**TURISME RURAL**  
(per habitacions)



## TARRAGONA

**HOTELS**  
(per habitacions)



**CÀMPINGS**  
(per parcel·les)



**TURISME RURAL**  
(per habitacions)



## BARCELONA

**HOTELS**  
(per habitacions)



**CÀMPINGS**  
(per parcel·les)



**TURISME RURAL**  
(per habitacions)





LABturisme  
Gerència de Serveis de Turisme - Diputació de Barcelona  
Tel. 934 022 222  
labturisme@diba.cat  
[www.diba.cat/dturisme/labturisme](http://www.diba.cat/dturisme/labturisme)

