

Indicadors turístics a la província de Barcelona

(SENSE BARCELONES)

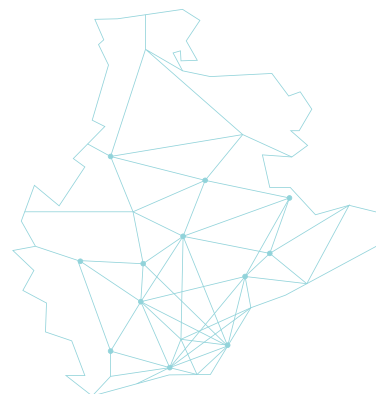

LABturisme

DESEMBRE 2015

SÍNTESI

187.705

-1,7%

VIATGERS

392.965

+3,3%

PERNOCTACIONS

4.411

+4,5%

EMPLEATS

% VIATGERS

% PERNOCTACIONS

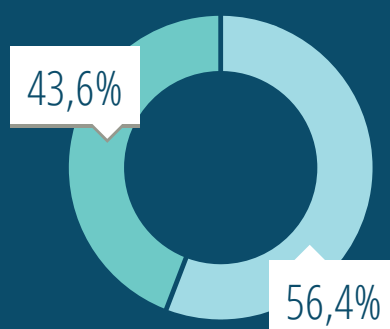
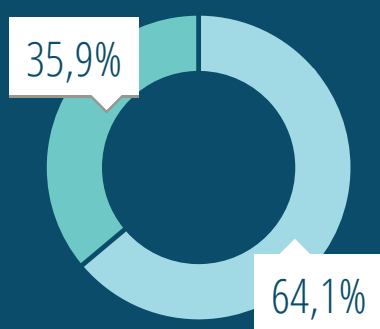

PROCEDÈNCIA:



Domèstics



Estrangers

La demanda d'allotjament turístic (en el conjunt de les tres tipologies d'allotjament que s'analitzen) a les comarques de Barcelona el mes de Desembre ha tingut un comportament a l'alça respecte el 2014 en el nombre de pernoctacions generades (+3,3%), però a la baixa (-1,7%), en quant al nombre de turistes rebuts. En total s'han rebut 187.705 turistes que han registrat un total de 392.965 pernoctacions.

DADES ACUMULADES

(HOTELS, CÀMPINGS I TURISME RURAL)

VIATGERS

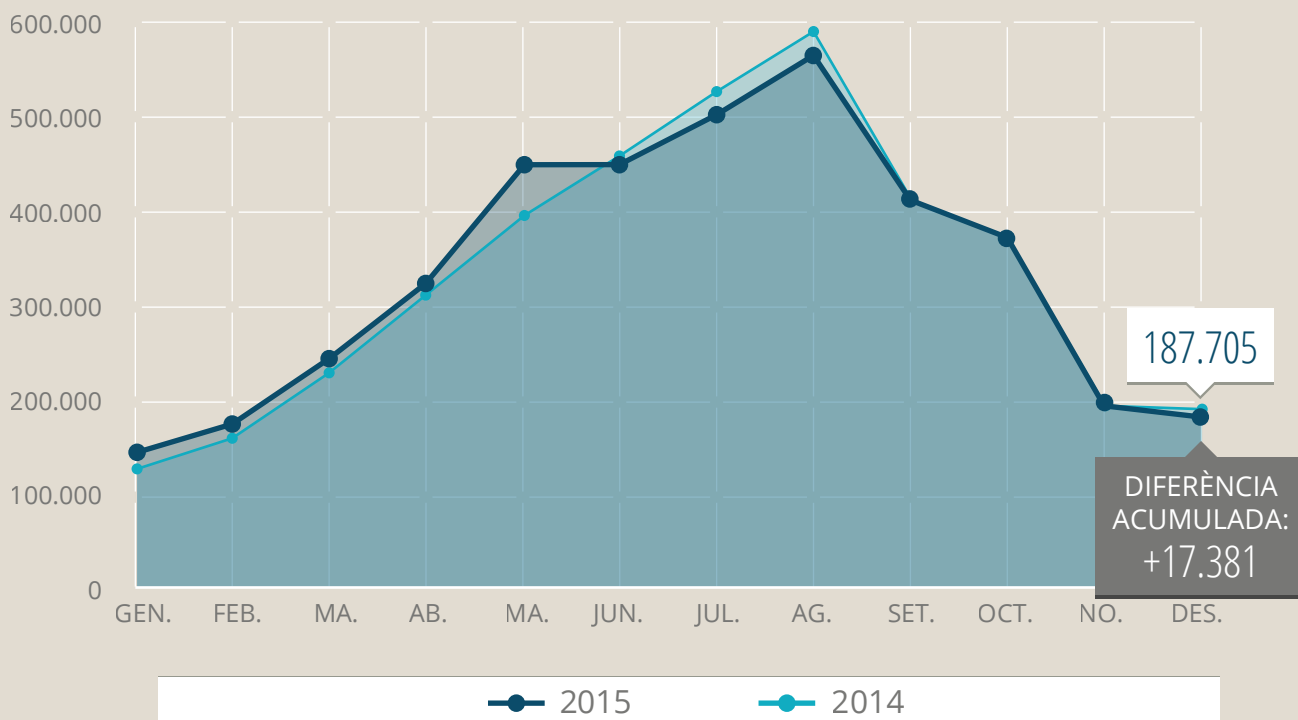

PERNOCTACIONS

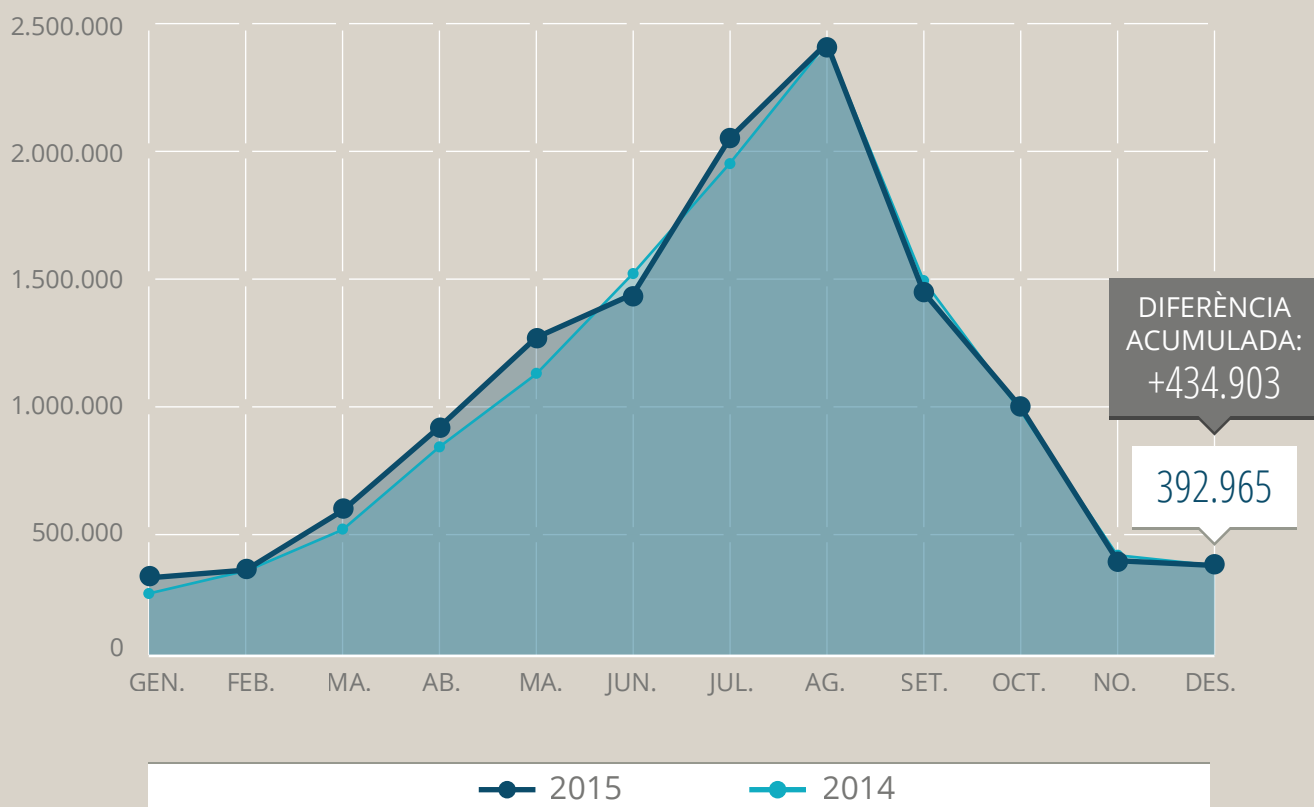

VARIACIONS INTERANUALS PER TIPOLOGIES

HOTELS

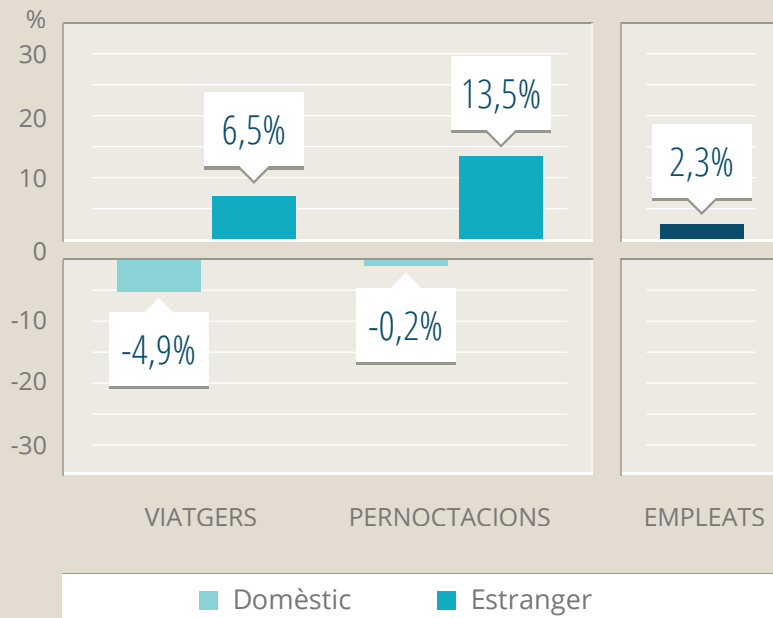

Els hotels obtenen un creixement positiu en el nombre total de pernoctacions (+5,7%), tot i que baixen lleugerament el nombre de turistes (-0,7%). El mercat estranger (no residents) puja en els dos indicadors (turistes i pernoctacions), tot el contrari que el mercat domèstic (residents) que registra variacions negatives aquest mes. L'empleabilitat als hotels tanca l'any pujant respecte el 2014 (+2,3%).

ESTABLIMENTS DE TURISME RURAL

Aquest mes el turisme rural cau, tant en el volum de turistes rebuts (-1,9%), com en el volum de pernoctacions registrades (-4%), trencant la tendència positiva registrada tot l'any. Els viatgers residents (nacionals) que representen aquest mes fins un 96,3% del total de viatgers rebuts, cauen un -3,3%. L'empleabilitat augmenta un significatiu +16,9%.

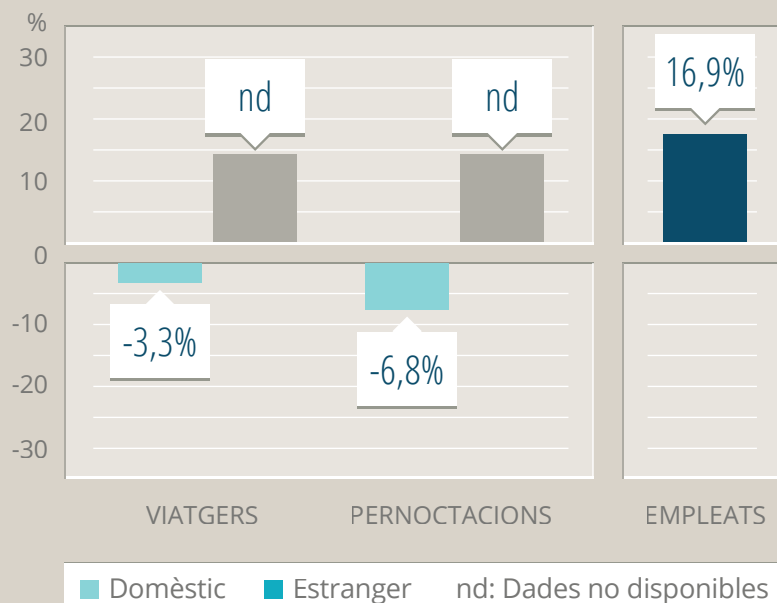

CÀMPINGS

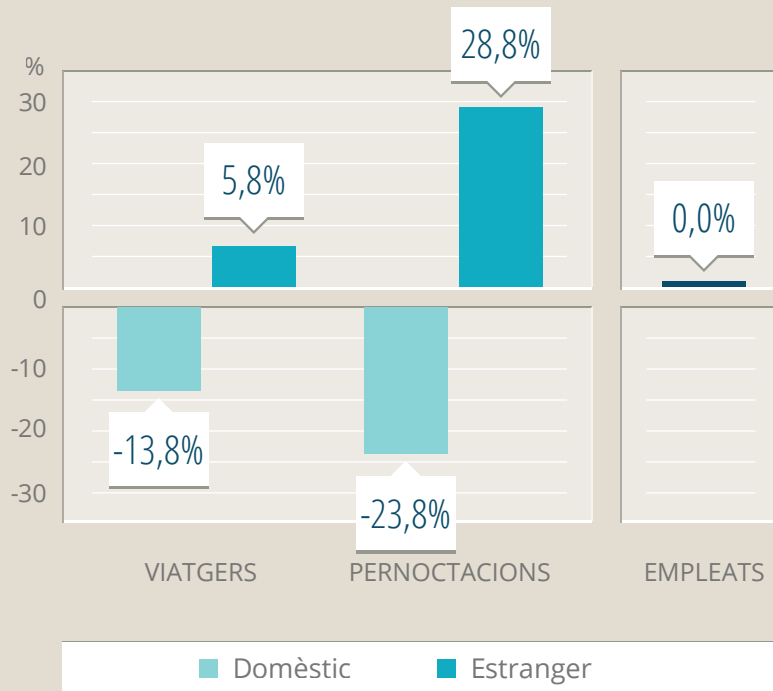

Aquest mes els càmpings han sofert una caiguda important. Les xifres mostren un decreixement del -10,9% en el nombre de turistes i un -6,1% en el nombre de pernoctacions. Un cop més l'activitat del mercat estranger (no domèstic) ha pal·liat part de la caiguda, amb un creixement del +6% en el nombre de turistes i un +24% en el nombre de pernoctacions. L'empleabilitat s'ha mantingut en els 170 empleats.

EVOLUCIÓ DE LA OCUPACIÓ*

*AMB BARCELONES

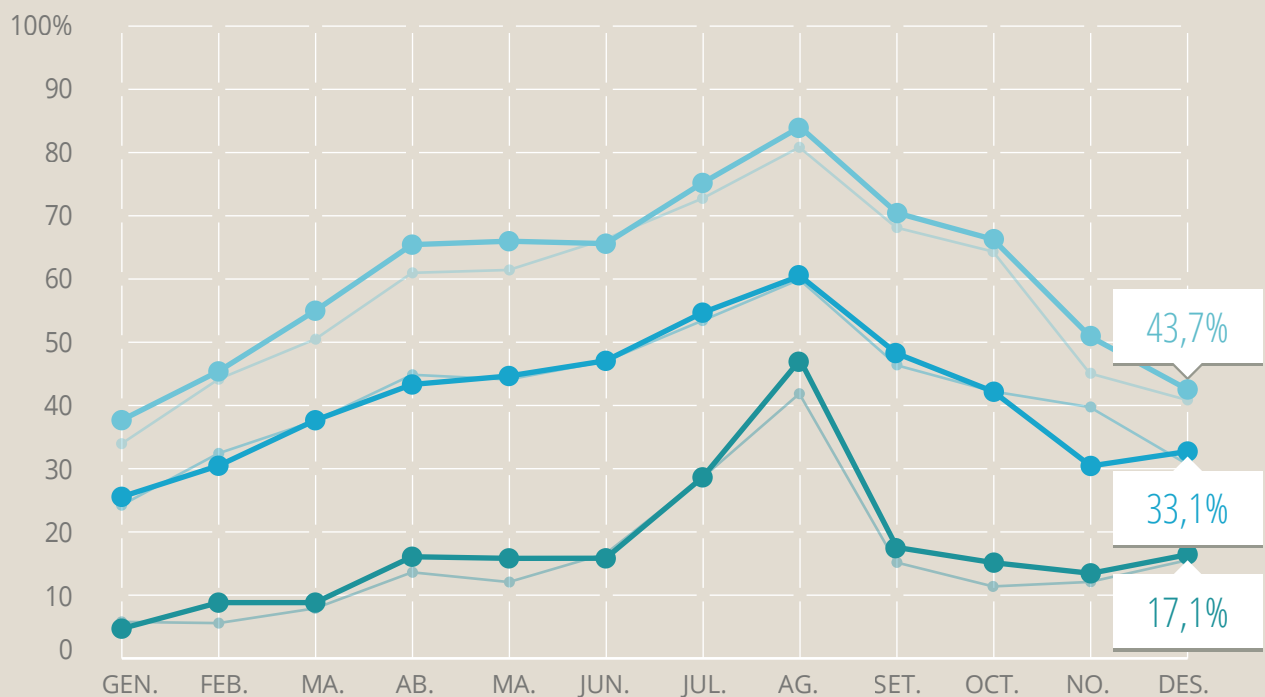

HOTELS



CÀMPINGS



TURISME RURAL

● 2015 ● 2014

● 2015 ● 2014

● 2015 ● 2014

POSICIONAMENT



GIRONA

HOTELS
(per habitacions)



CÀMPINGS
(per parcel·les)



TURISME RURAL
(per habitacions)

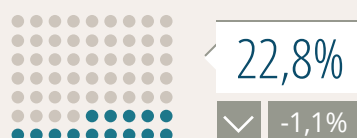

LLEIDA

HOTELS
(per habitacions)



CÀMPINGS
(per parcel·les)



TURISME RURAL
(per habitacions)

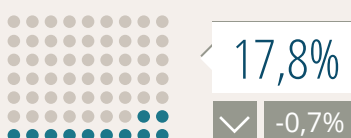

TARRAGONA

HOTELS
(per habitacions)



CÀMPINGS
(per parcel·les)



TURISME RURAL
(per habitacions)

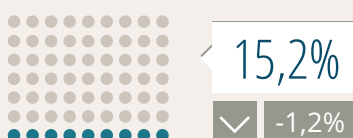

BARCELONA

HOTELS
(per habitacions)



CÀMPINGS
(per parcel·les)

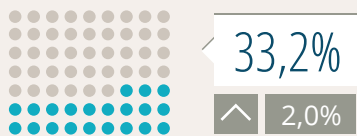

TURISME RURAL
(per habitacions)





LABturisme
Gerència de Serveis de Turisme - Diputació de Barcelona
Tel. 934 022 222
labturisme@diba.cat
www.diba.cat/dturisme/labturisme

