

Indicadors turístics a la província de Barcelona

(SENSE BARCELONÈS)

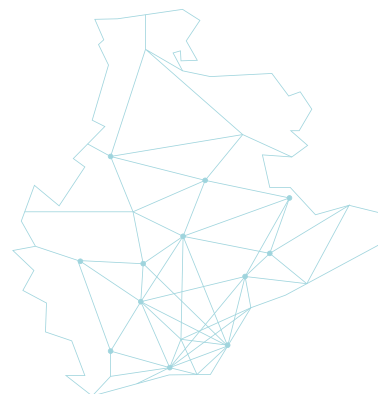

LABturisme

AGOST 2016

SÍNTESI

648.029 +12,9%

VIATGERS

2.598.391 +5,5%

PERNOCTACIONS

9.361 +2,0%

EMPLEATS

% VIATGERS

% PERNOCTACIONS

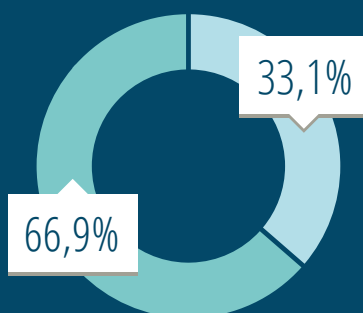
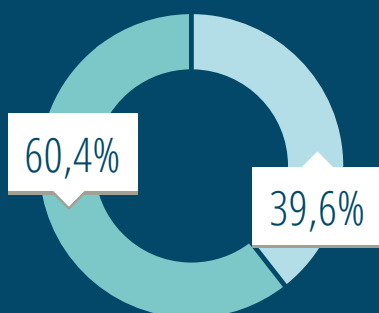

PROCEDÈNCIA:



Domèstics



Estrangers

La demanda d'allotjament turístic a l'Entorn de Barcelona durant el mes d'AGOST ha tingut un comportament a l'alça respecte el 2015 tant en el nombre de turistes rebuts (+12,9%) com en les pernoctacions generades (+5,5%). Així, a la província de Barcelona, sense considerar el Barcelonès, durant el mes d'AGOST van allotjar-se un total de 648.029 turistes (en el conjunt de les tres tipologies d'allotjament que s'analitzen). Aquests van generar un total de 2.598.391 pernoctacions (nits) i van emplear de forma directa a un total de 9.361 treballadors, un 2,0% més que l'any anterior.

DADES ACUMULADES (ESTABLIMENTS HOTELERS, CÀMPINGS I TURISME RURAL)

VIATGERS

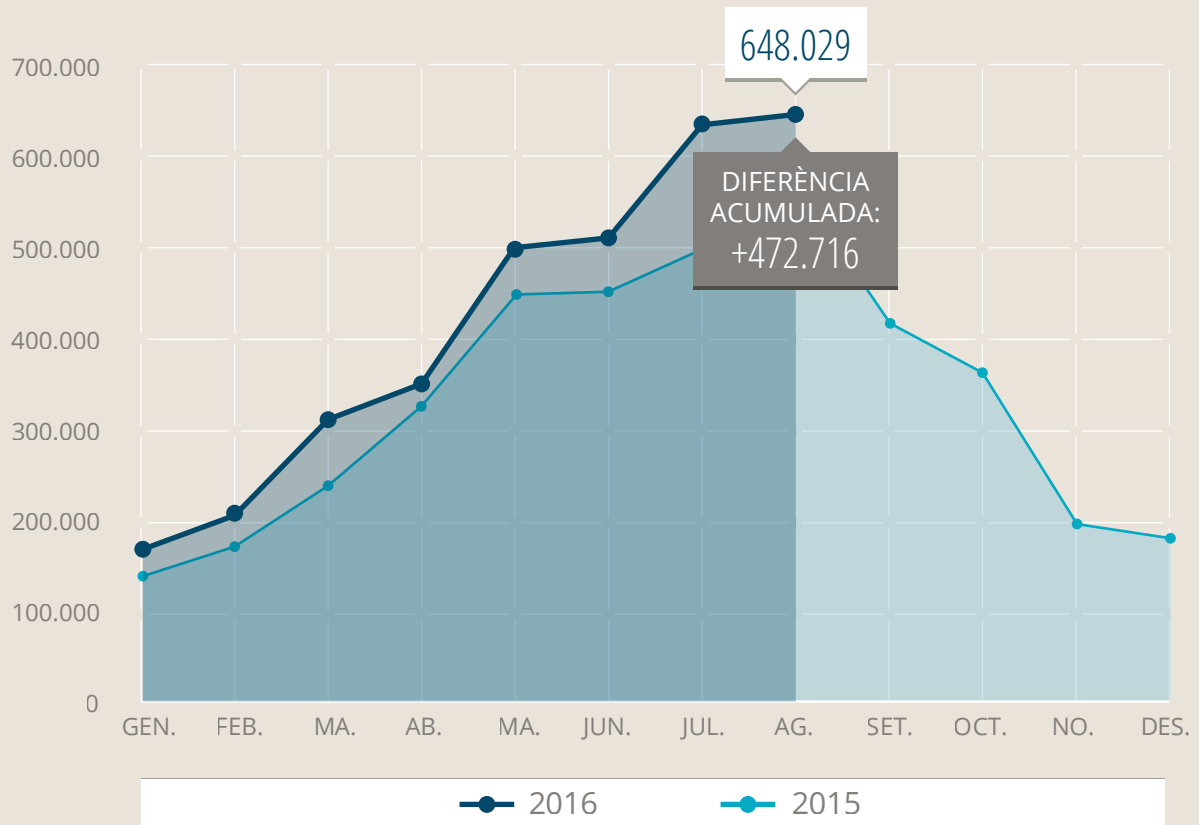

PERNOCTACIONS

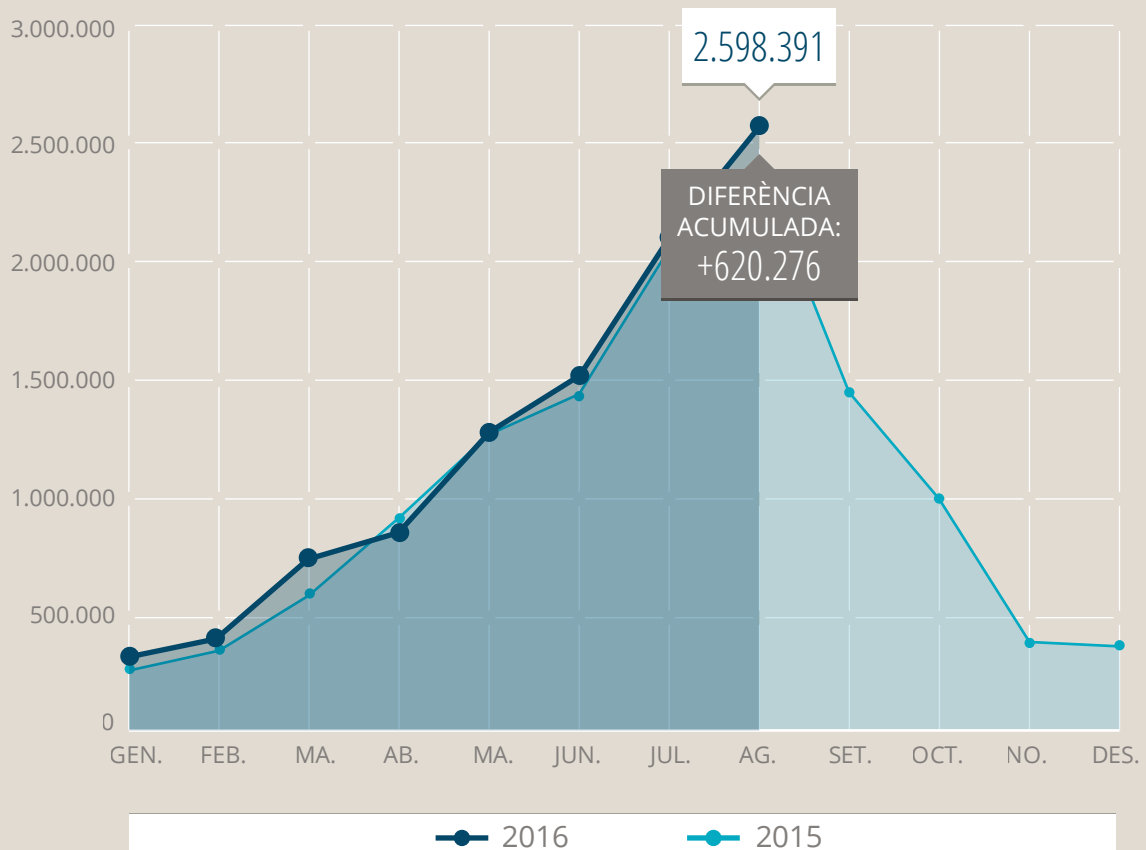

VARIACIONS INTERANUALS PER TIPOLOGIES

ESTABLIMENTS HOTELERS

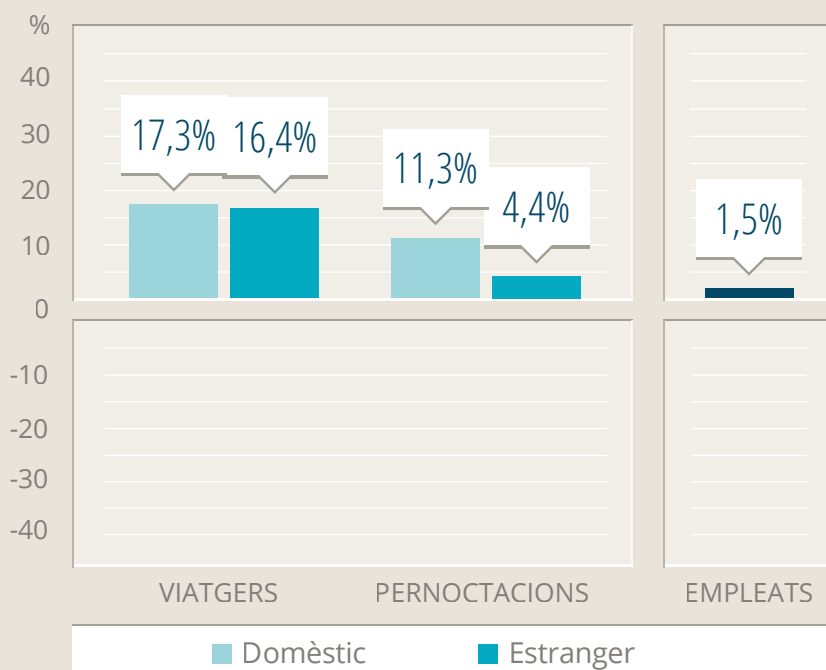

Els hotels obtenen un creixement positiu en el nombre de turistes (+16,7%) i en el nombre total de pernoctacions (+5,9%). Ambdós indicadors pugen tant pel mercat de residents com no residents sent especialment significatiu el mercat estranger pel que respecta al nombre de nits. Finalment, l'empleabilitat creix un +1,5% i se situa en els 7.871 treballadors.

ESTABLIMENTS DE TURISME RURAL

El turisme rural creix aquest AGOST un +20,2% en el nombre de turistes i un 22,3% en el nombre de pernoctacions. Els turistes residents representen el 55% dels turistes amb un creixement del +13,6% i són a la vegada el 51% de les nits, que augmenten un +39,2%. L'empleabilitat creix un +7,6%, el percentatge d'increment més elevat de les tres tipologies, situant-se en els 805 treballadors.

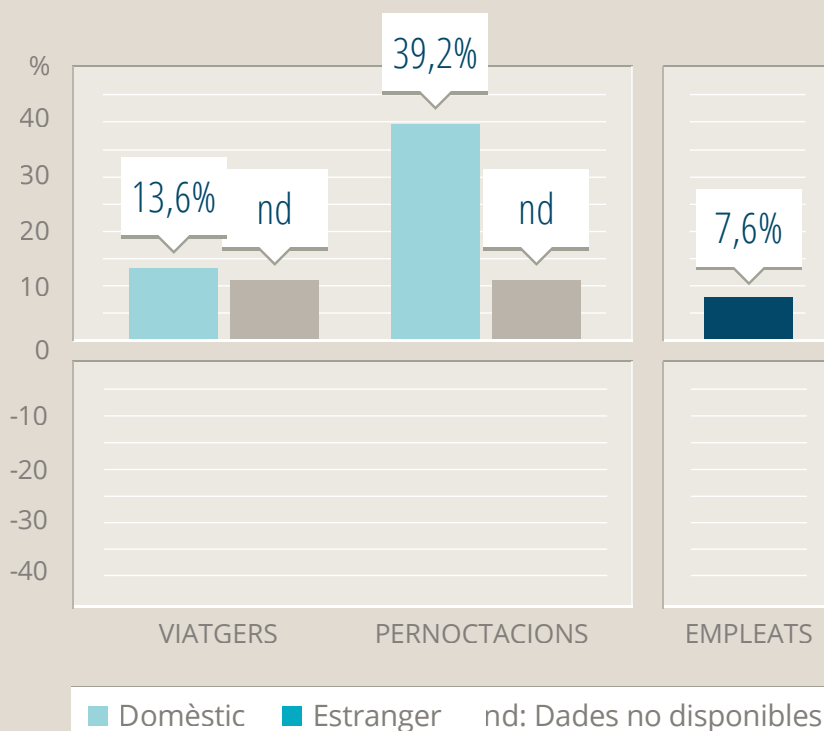

CÀMPINGS

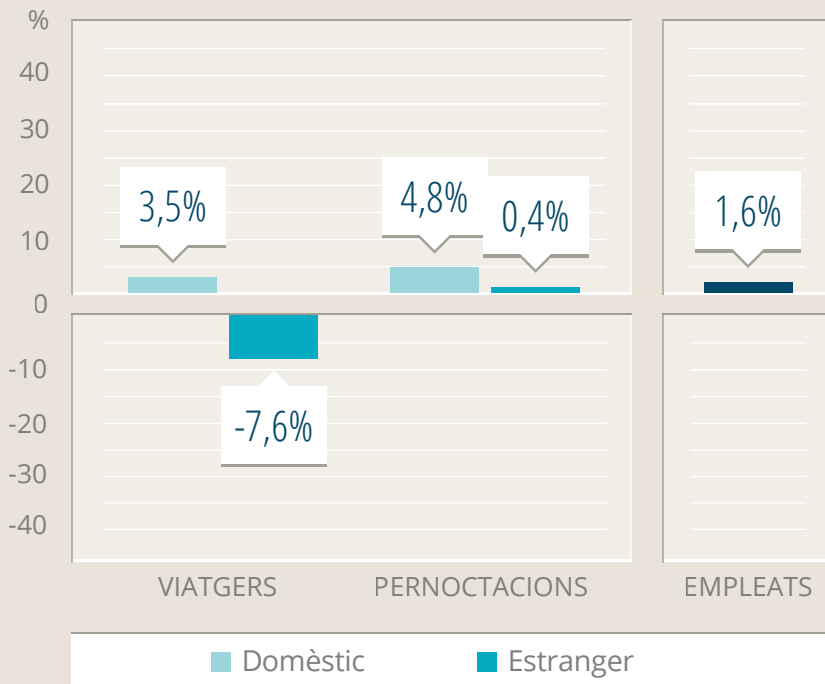

Els càmpings, cauen lleugerament en el nombre de turistes (-1,0%) degut principalment al mercat estranger que registra un decreixement del -7,6%. Els turistes residents aconseguixen augmentar un 3,5%. Les pernoctacions, per la seva banda, obtenen un creixement del 2,8%, aconseguint variacions interanuals més elevades els residents (+4,8%) que no pas els no residents (+0,4%). L'empleabilitat creix en aquesta tipologia un +1,6%, i registra un volum mensual mitjà de 685 treballadors.

EVOLUCIÓ DE LA OCUPACIÓ*

*AMB BARCELONES

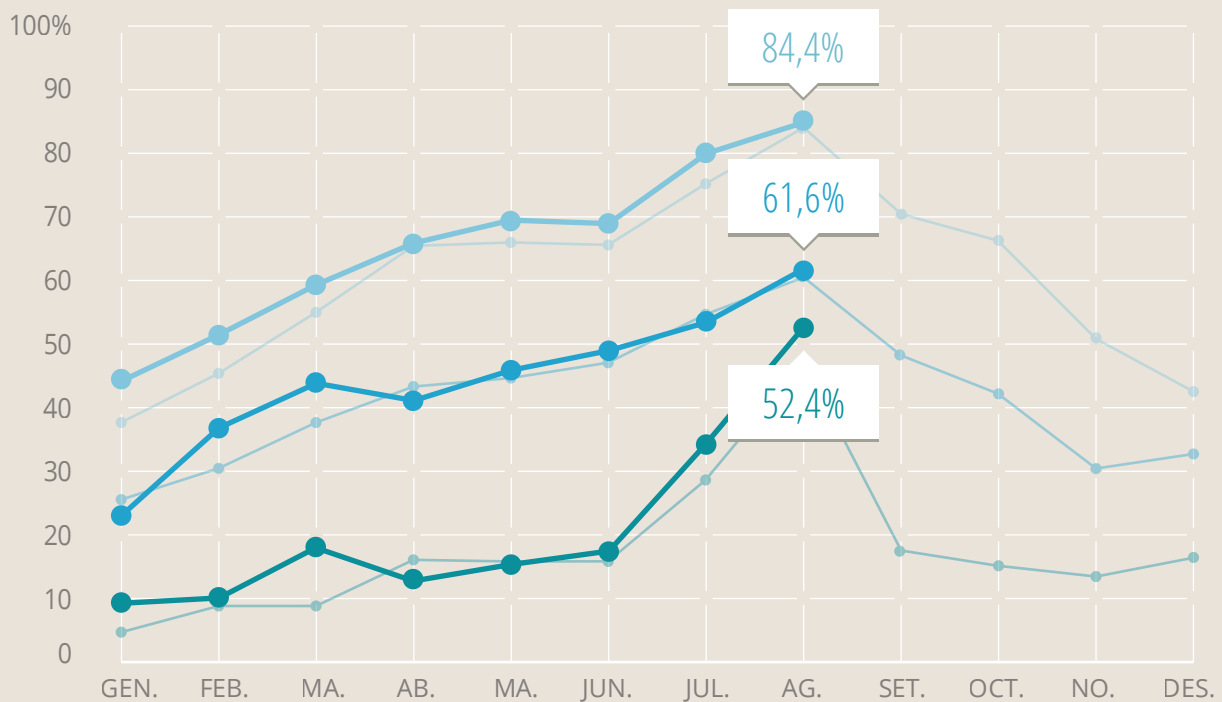

POSICIONAMENT



GIRONA

HOTELS
(per places)



CÀMPINGS
(per parcel·les)



TURISME RURAL
(per places)



LLEIDA

HOTELS
(per places)



CÀMPINGS
(per parcel·les)



TURISME RURAL
(per places)



TARRAGONA

HOTELS
(per places)



CÀMPINGS
(per parcel·les)



TURISME RURAL
(per places)



BARCELONA

HOTELS
(per places)



CÀMPINGS
(per parcel·les)



TURISME RURAL
(per places)





LABturisme
Gerència de Serveis de Turisme - Diputació de Barcelona
Tel. 934 022 222
labturisme@diba.cat
www.diba.cat/dturisme/labturisme

