



La Diputación invita a visitar los  
Monumentos y Tesoros Artísticos  
de la provincia de Palencia



PALENCIA



CATEDRAL: Fachada sur y torre.—CATHEDRALE: Façade  
au sud et tour.—CATHEDRAL: Southern façade and tower.  
Arxiu General de la Diputació de Barcelona. Biblioteca

PALENCIA

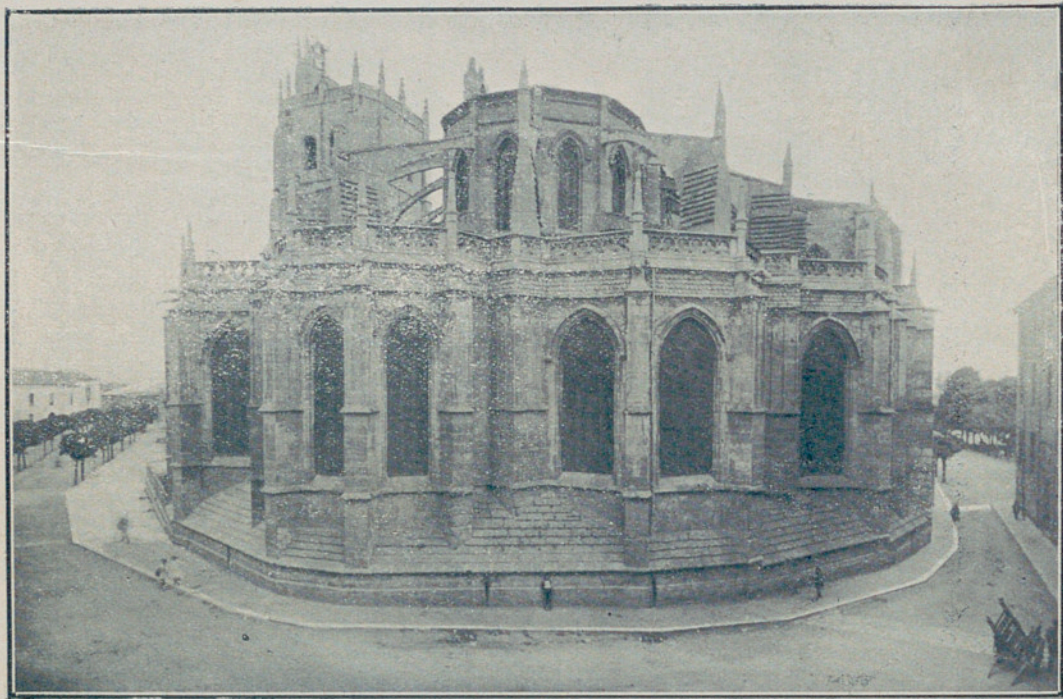

CATEDRAL: Exterior del ábside.—CATHEDRALE: Extérieur de l'abside.—  
CATHEDRAL: Outside of the abside,

PALENCIA

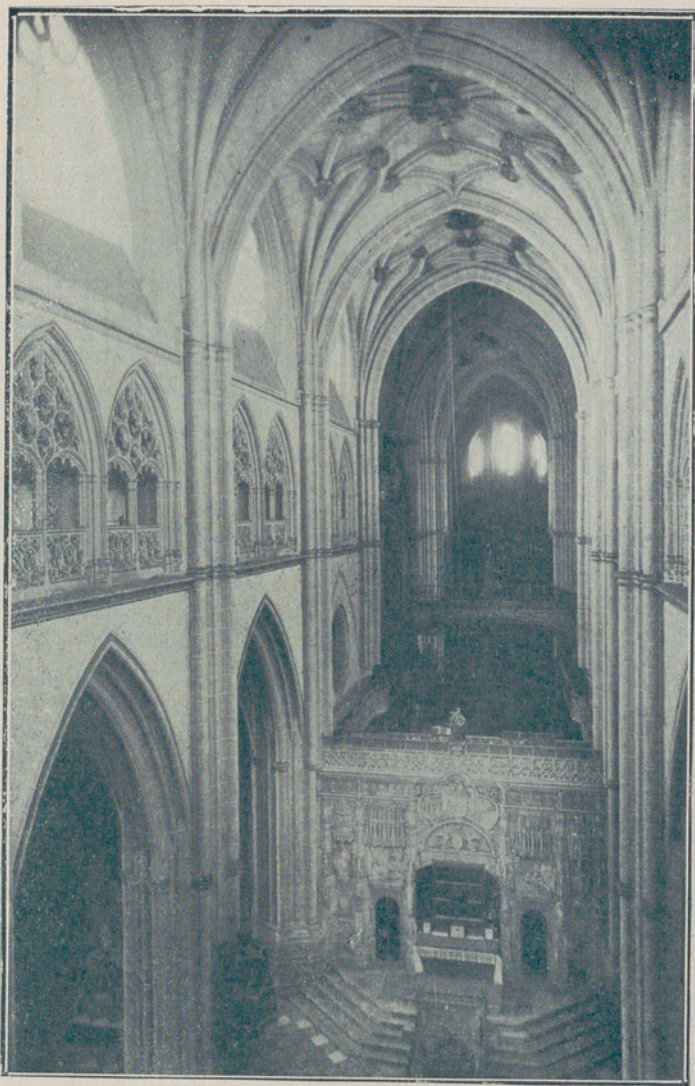

CATEDRAL: Nave central.—CATHEDRALE: Nef centrale.—  
CATEDRAL: Central nave.

PALENCIA

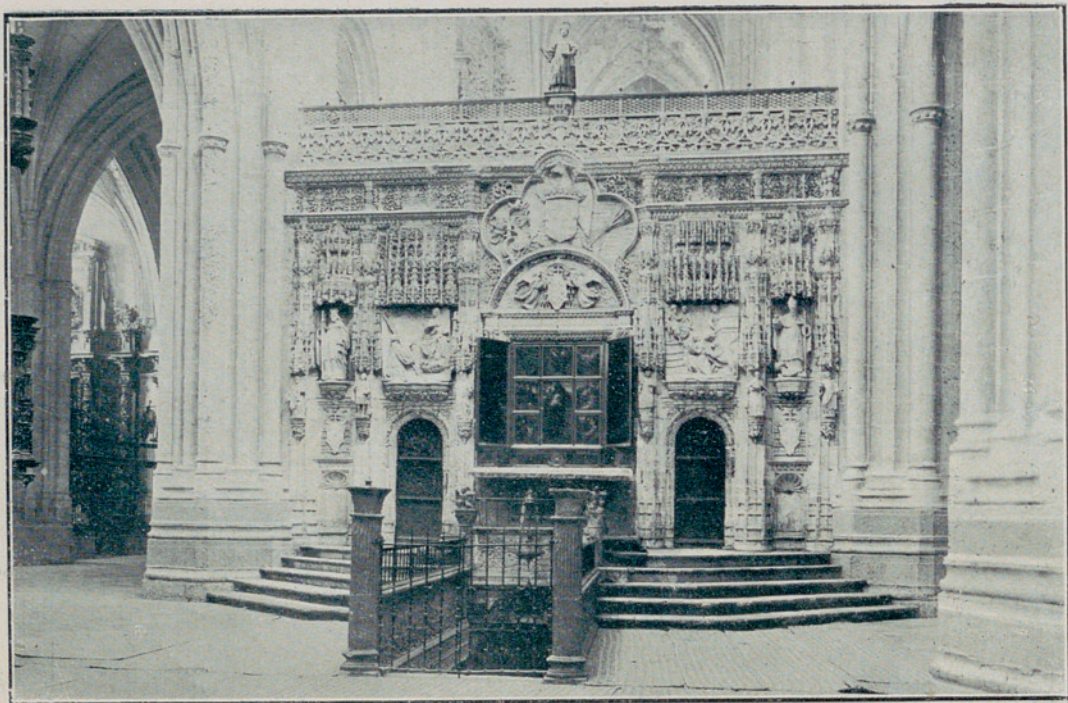

CATEDRAL: Trascoro y bajada a la cripta.—CATHEDRALE: Espace derriere le chœur, et  
Arxiu General de la Diputació de Barcelona. Biblioteca

PALENCIA

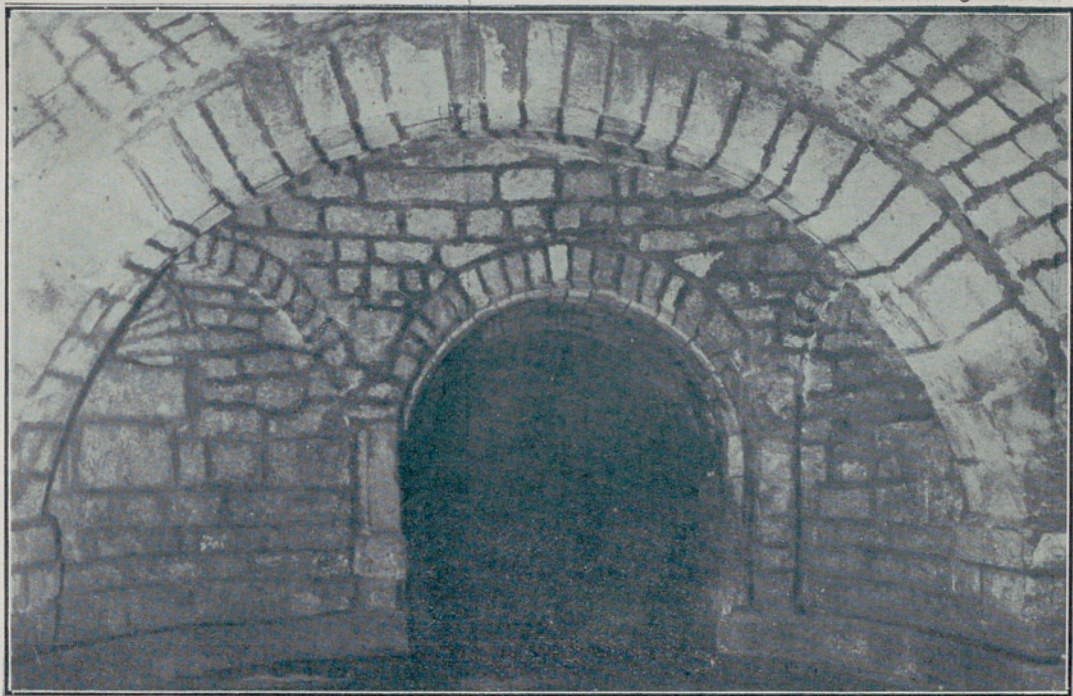

CATEDRAL: Fondo de la cripta.—CATHEDRALE: Fond de la crypte.—  
Arxiu General de la Diputació de Barcelona, Biblioteca

CATHEDRAL: Bottom of the crypt.

PALENCIA



CATEDRAL: Puerta del coro.—CATHEDRALE: Porte du chœur.—CATHEDRAL: Door of the choir.

Arxiu General de la Diputació de Barcelona. Biblioteca

PALENCIA

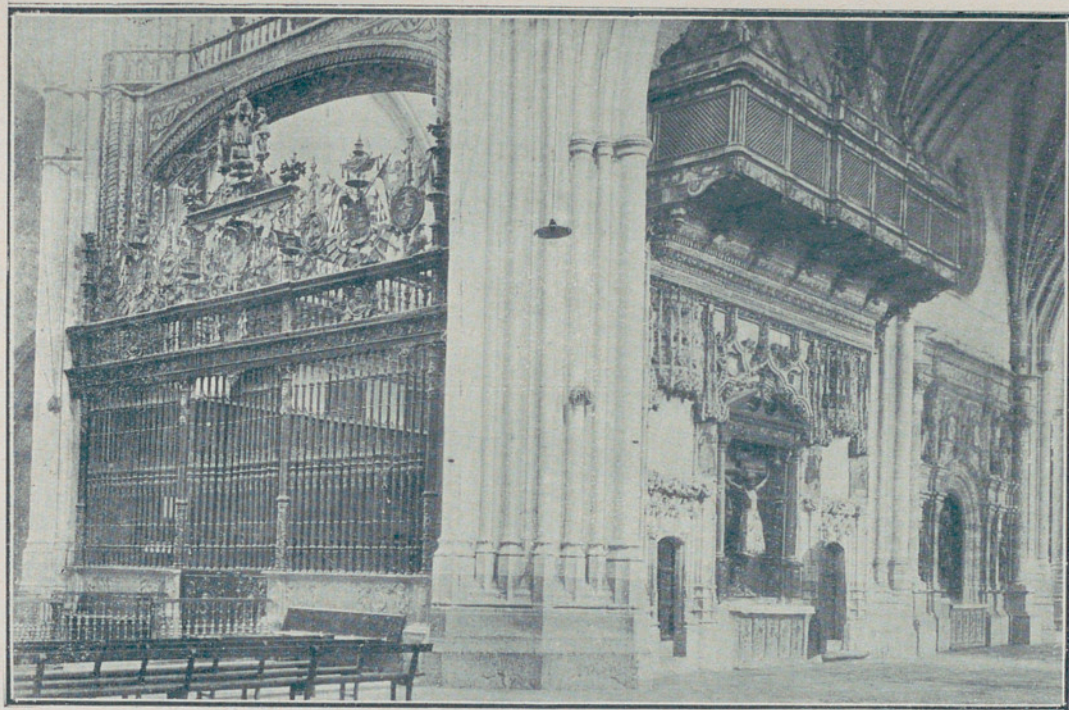

CATEDRAL: Reja y costado del coro.— CATHEDRALE: Grille, et côté du chœur.—  
CATEDRAL: Grate, and side of the choir.

PALENCIA

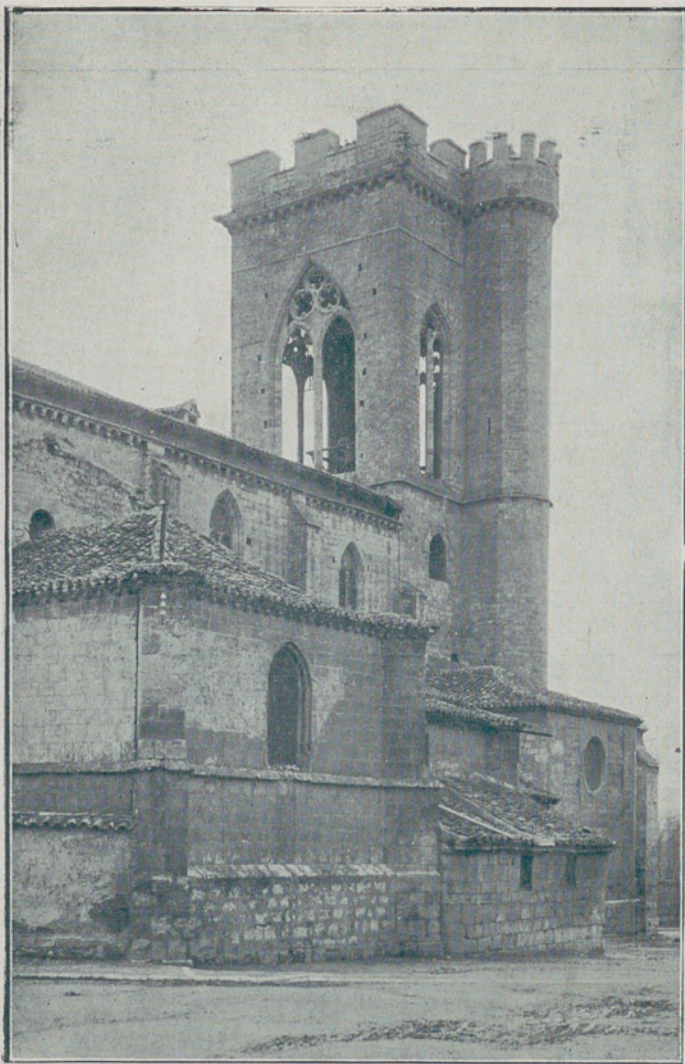

SAN MIGUEL: Iglesia y torre.—S. MIGUEL: Eglise et tour.—

S. MIGUEL: Church and tower.

Arxiu General de la Diputació de Barcelona. Biblioteca

PERAZANCAS



Pórtico de la parroquia.—Portique de l'église paroissiale.—

Porch of the parochial church.

PERAZANCAS

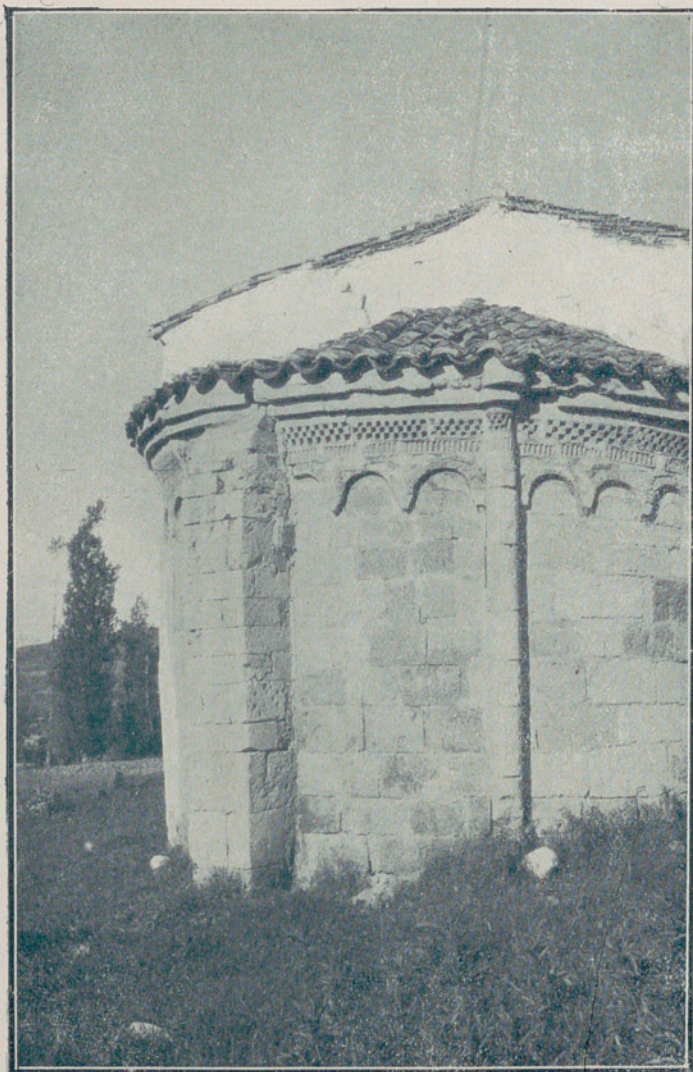

SAN PELAYO: Abside románico.—S. PELAYO: Abside romanique.—S. PELAYO: Romish abside.

Arxiu General de la Diputació de Barcelona. Biblioteca

AMPUDIA

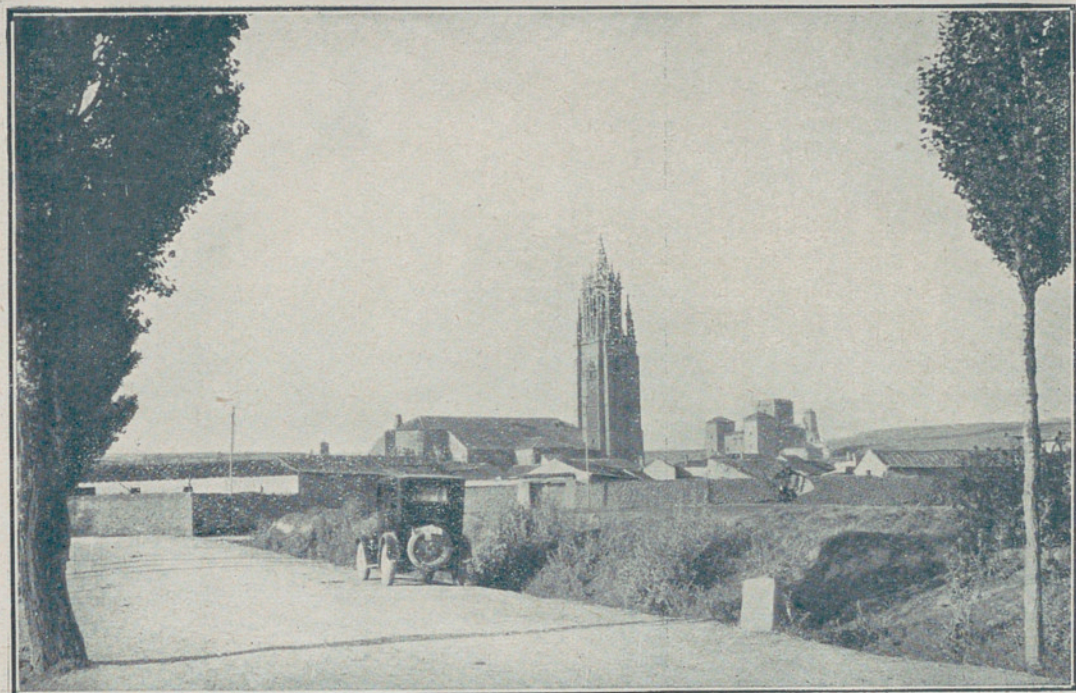

Vista de la colegiata y el castillo.—Vue sur l'église collégiale et le château.—  
Arxiu General de la Diputació de Barcelona. Biblioteca de la Diputació de Barcelona.

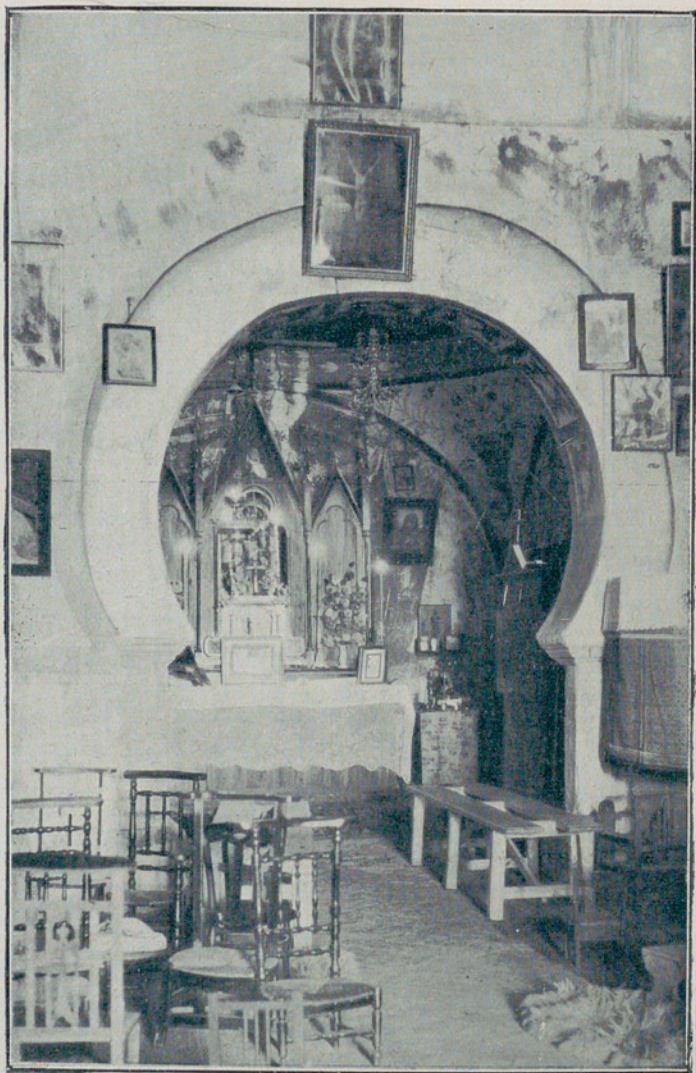

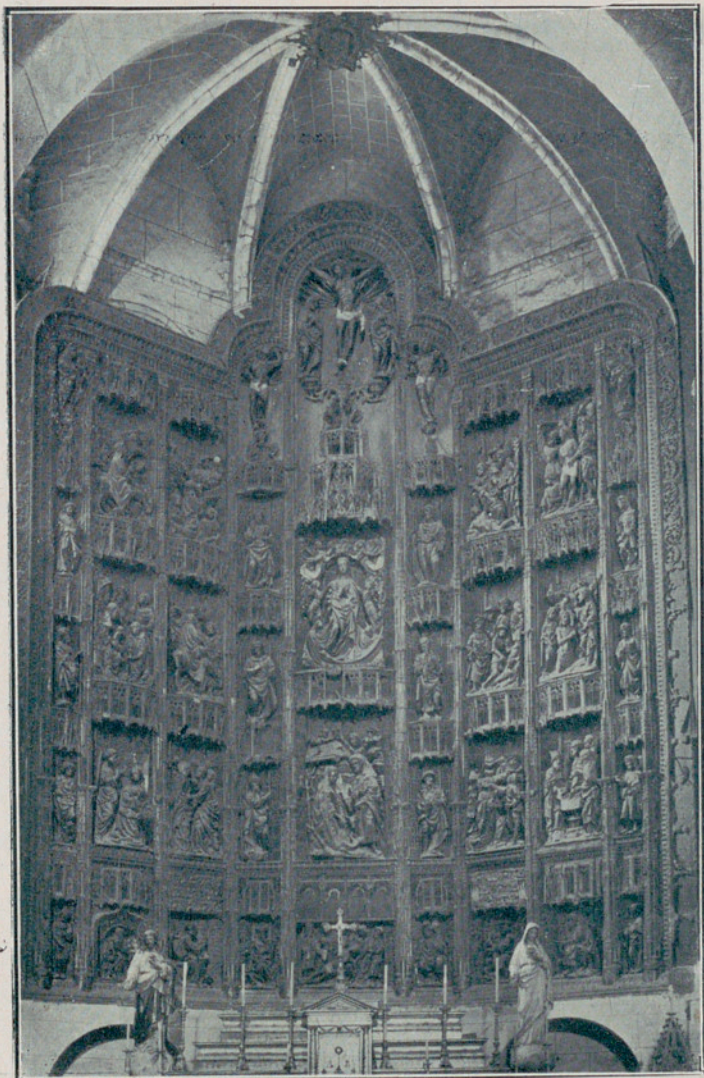

Retablo mayor de Santa María.—Tableau du maître-autel de Sta María.—A picture at the master altar of Sta María. Arxiu General de la Diputació de Barcelona. Biblioteca

TABLARES

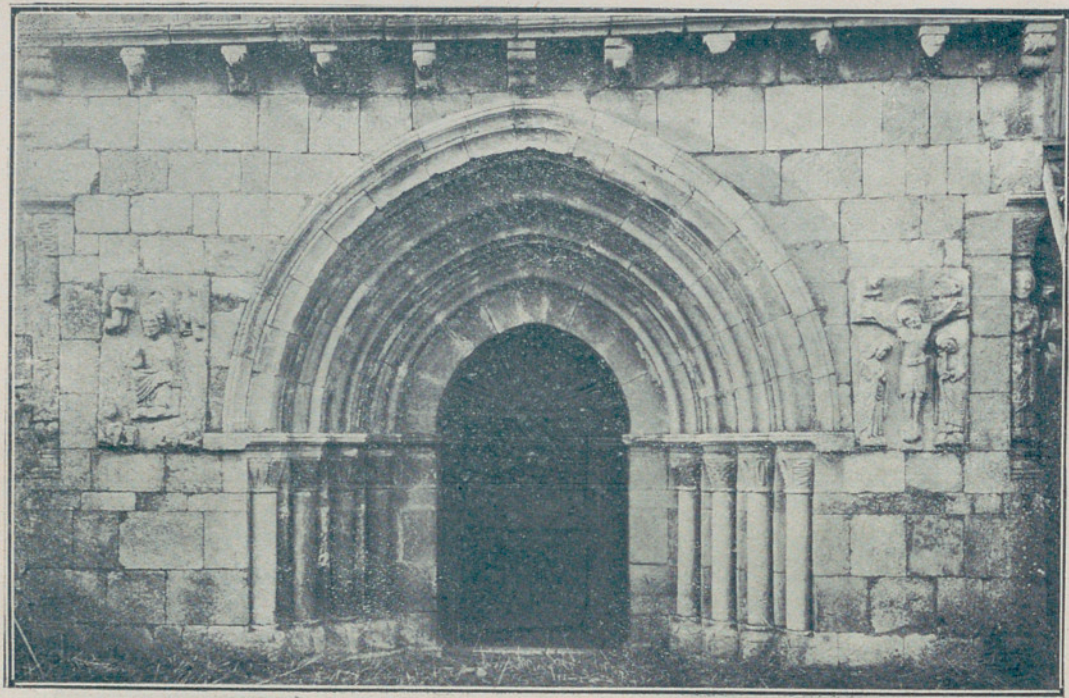

Fachada y pórtico de la iglesia.—Façade et portique de l'église.—  
Frontispiece and porch of the church.

SANTA CRUZ DE RIVAS

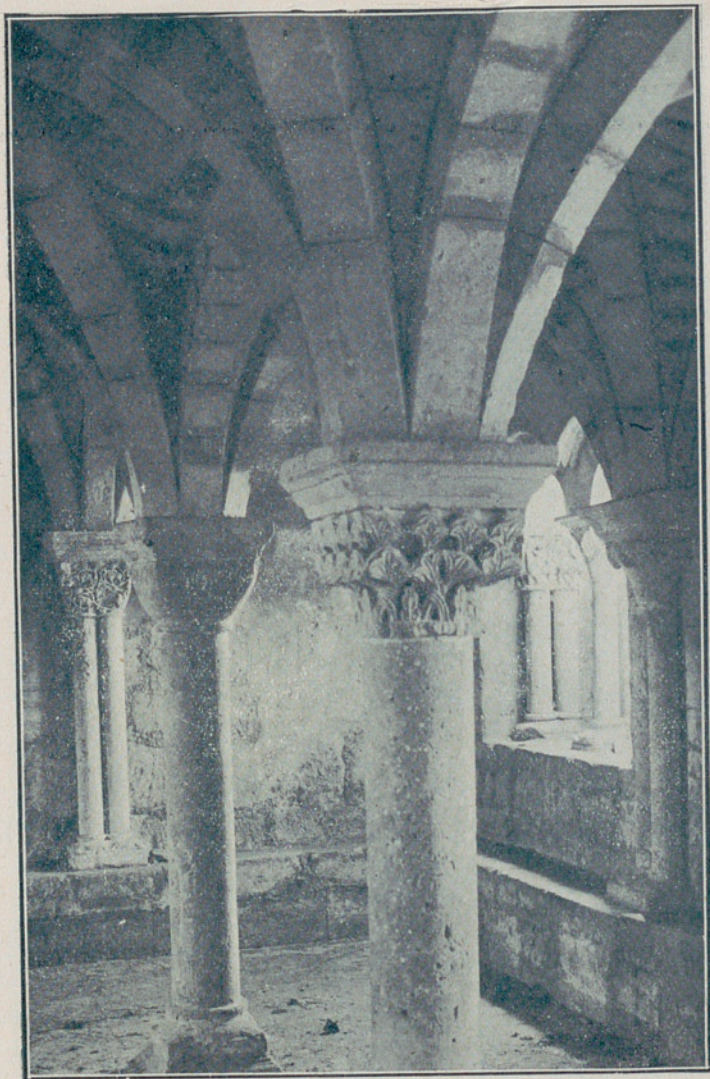

Sala capitular.—Salle capitulaire.—Capitular room.  
Arxiu General de la Diputació de Barcelona. Biblioteca

AGUILAR DE CAMPOO



SANTA MARIA: Interior del claustro.—SANTA MARIA:

Arxiu General de la Diputació de Barcelona. Biblioteca SANTA MARIA: Inside of the cloister,

AGUILAR DE CAMPOO

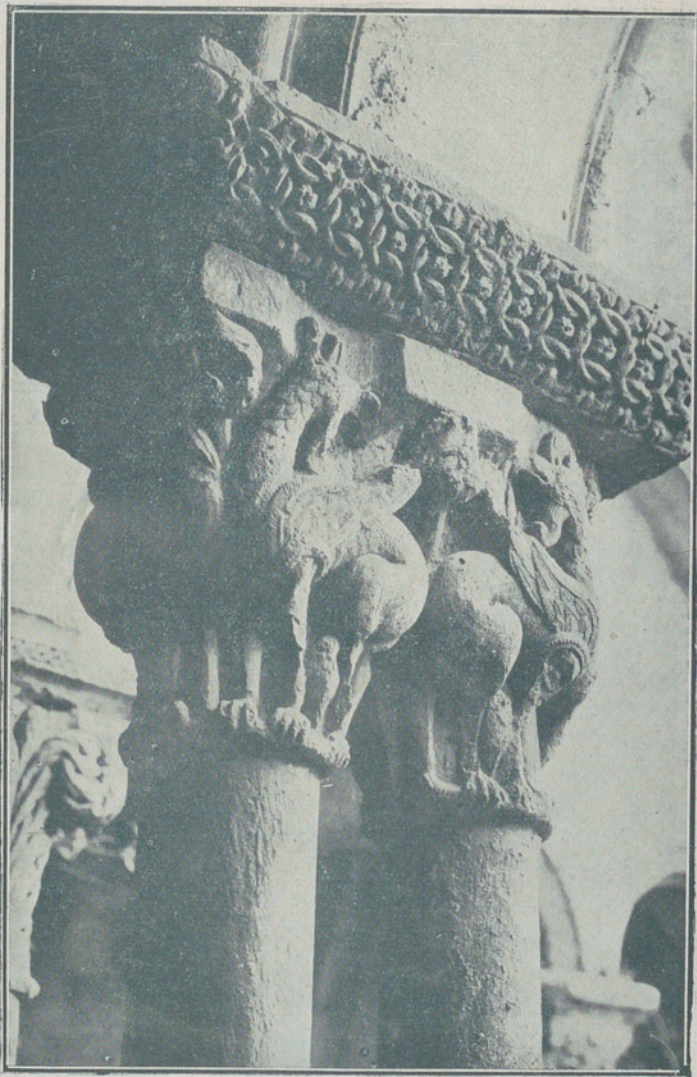

SANTA MARIA: Capitel del claustro.—SANTA MARIA: Chapiteau  
du cloître.—SANTA MARIA: Capital of the cloister.  
Arxiu General de la Diputació de Barcelona. Biblioteca

ARENILLAS DE SAN PELAYO



Pórtico de la iglesia.—Portique de l'église.—Porch of the  
Arxiu General de la Diputació de Barcelona. Biblioteca

BAÑOS DE CERRATO

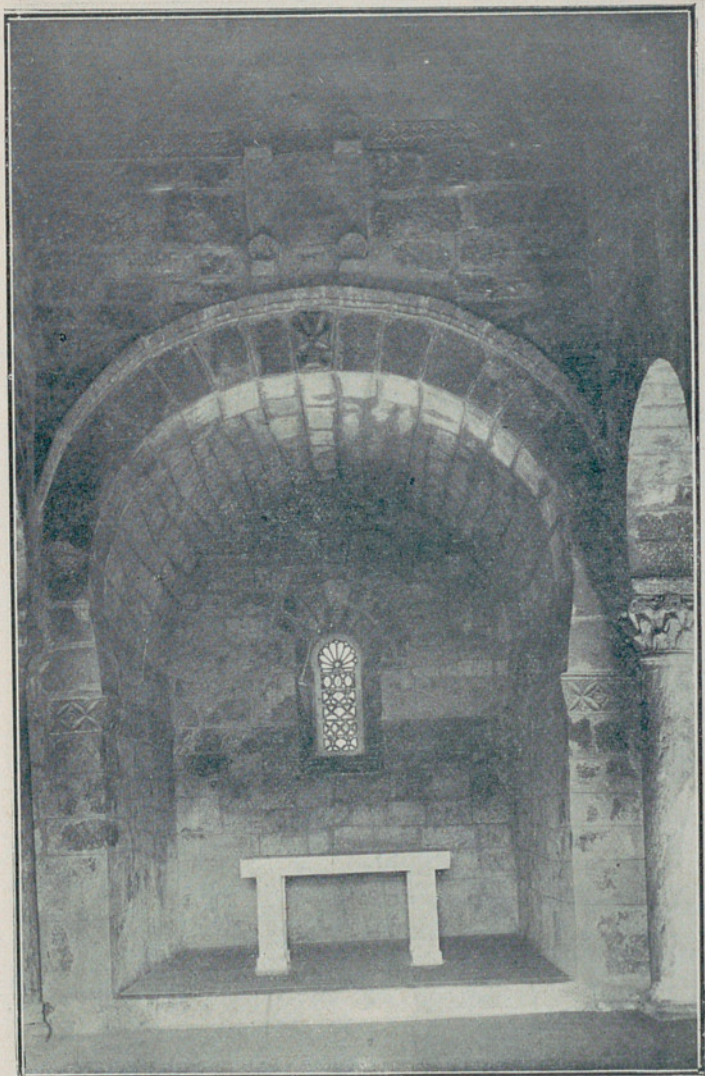

Interior de la basílica visigoda.—Intérieur de la basilique  
Arxiu General de la Diputació de Barcelona. Biblioteca ic basilic.

BAÑOS DE CERRATO

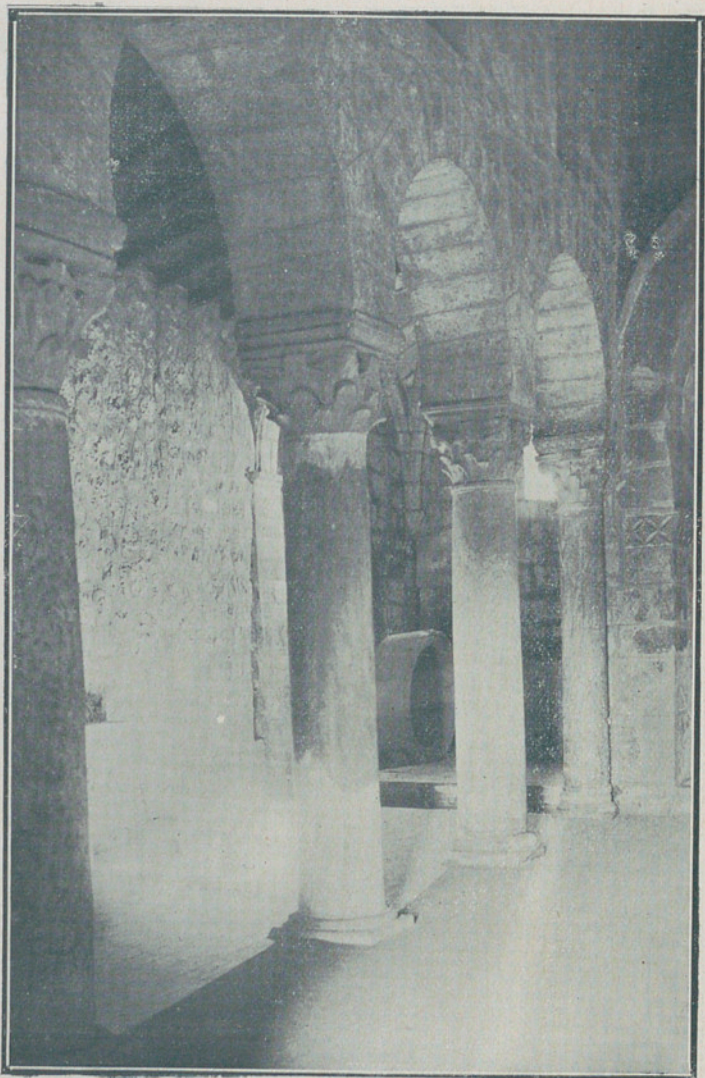

BASILICA: Nave lateral.—BASILIQUE: Nef latérale.—BA-  
Arxiu General de la Diputació de Barcelona. Biblioteca

BALTANAS



Casa señorial.—Maison seigneuriale.—And old mansion.  
Arxiu General de la Diputació de Barcelona. Biblioteca

BELMONTE DE CAMPOS

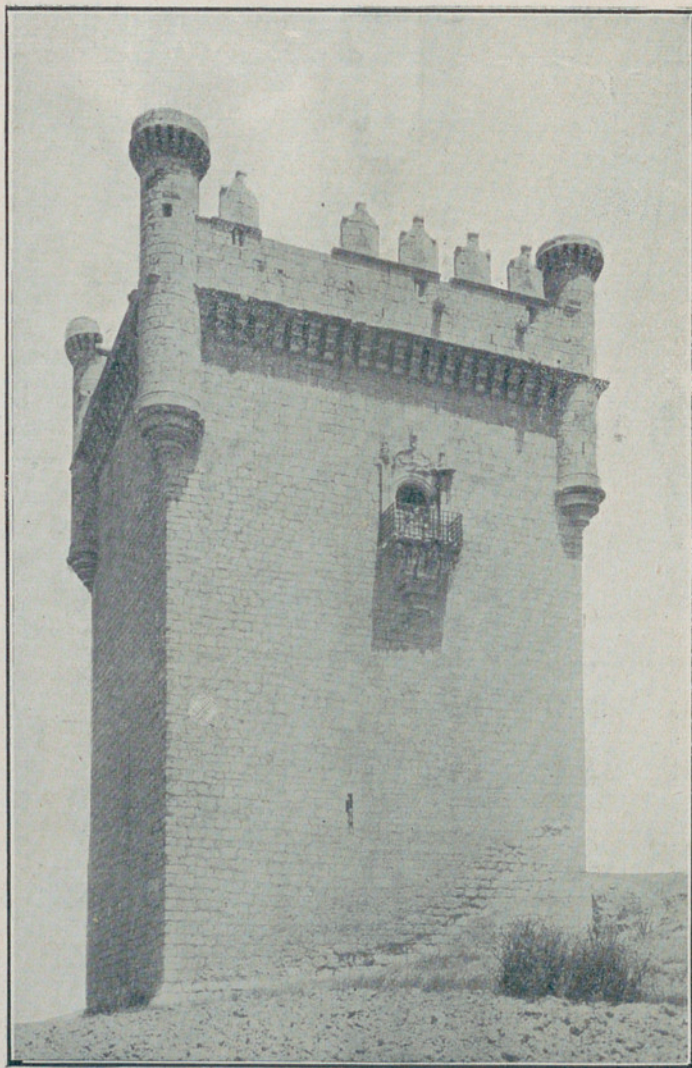

El castillo.—Le château.—The castle,  
Arxiu General de la Diputació de Barcelona. Biblioteca

FROMISTA

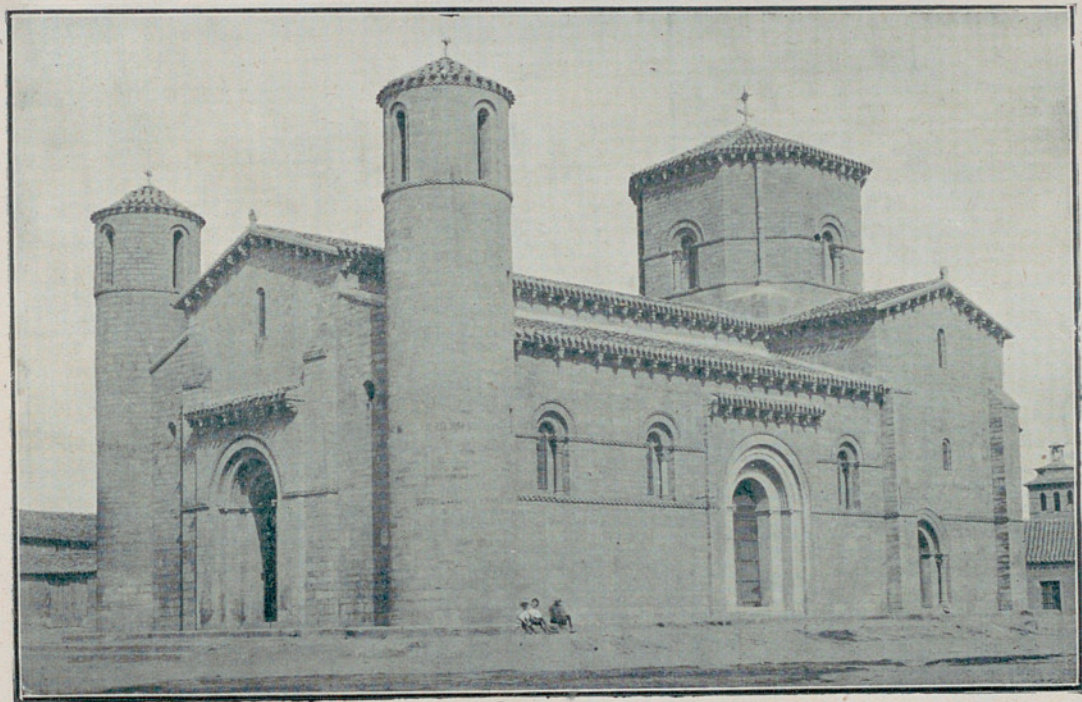

SAN MARTIN: Vista exterior.—S. MARTIN: Vue extérieure.—  
Arxiu General de la Diputació de Barcelona. Biblioteca Exterior view.

FROMISTA

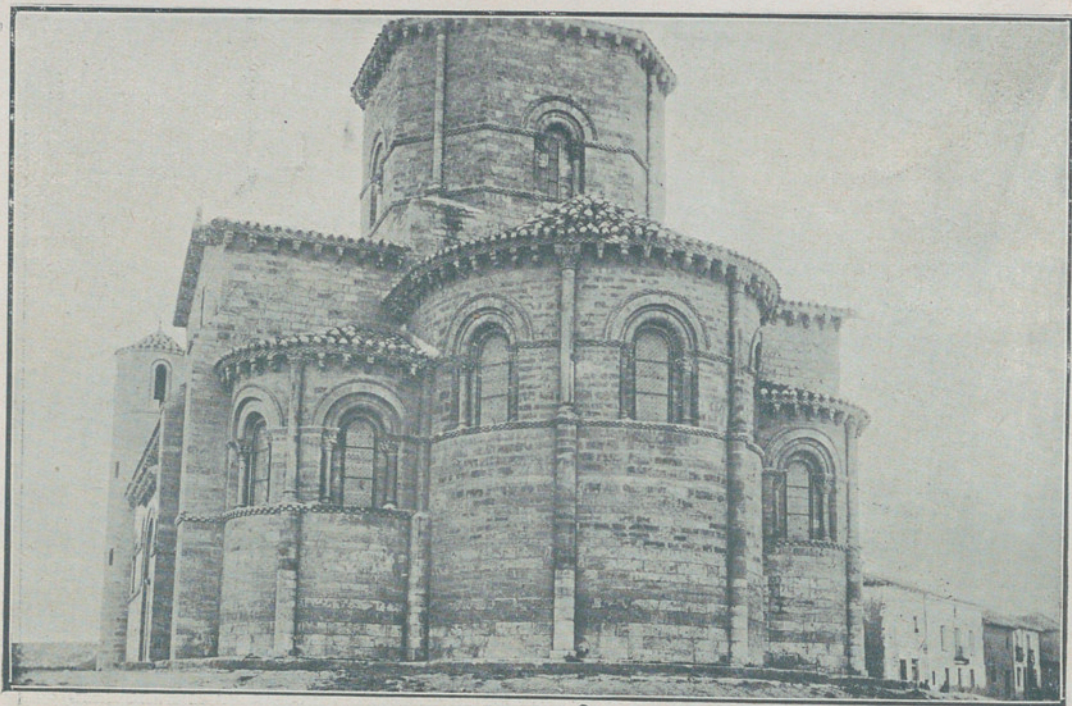

SAN MARTIN: Grupo absidal.—S. MARTIN: Groupe de l'abside.—  
S. MARTIN: Group on the abside.

FROMISTA

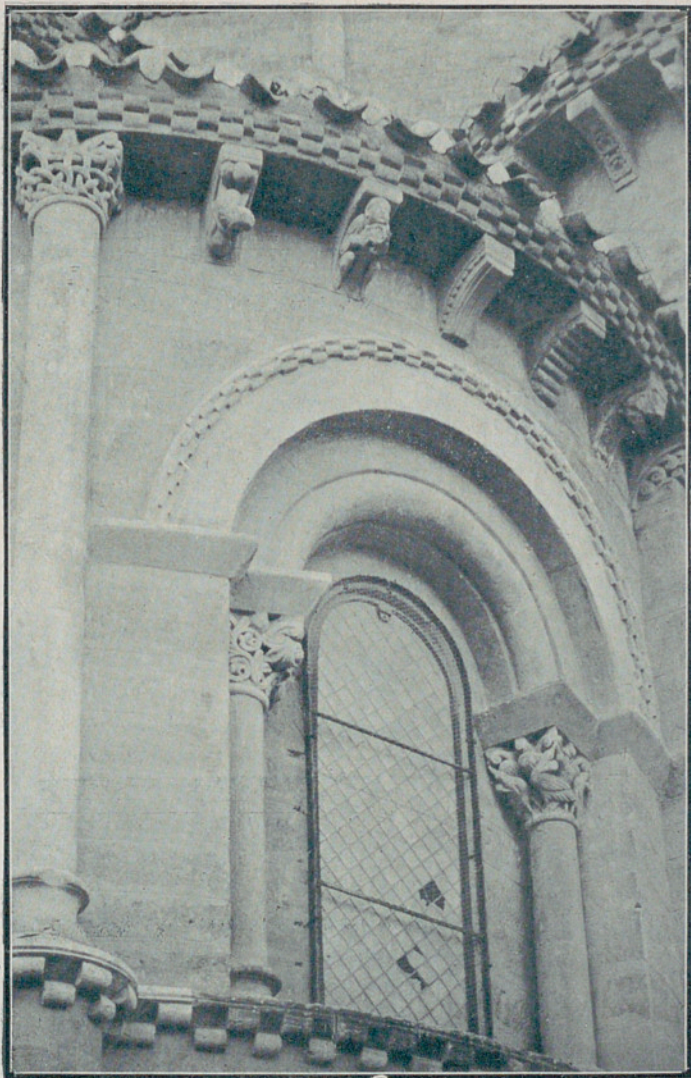

SAN MARTIN: Ventanal del ábside.—S. MARTIN: Vitreaux de l'abside.—S. MARTIN: Windows of the abside.  
Arxiu General de la Diputació de Barcelona. Biblioteca

FROMISTA

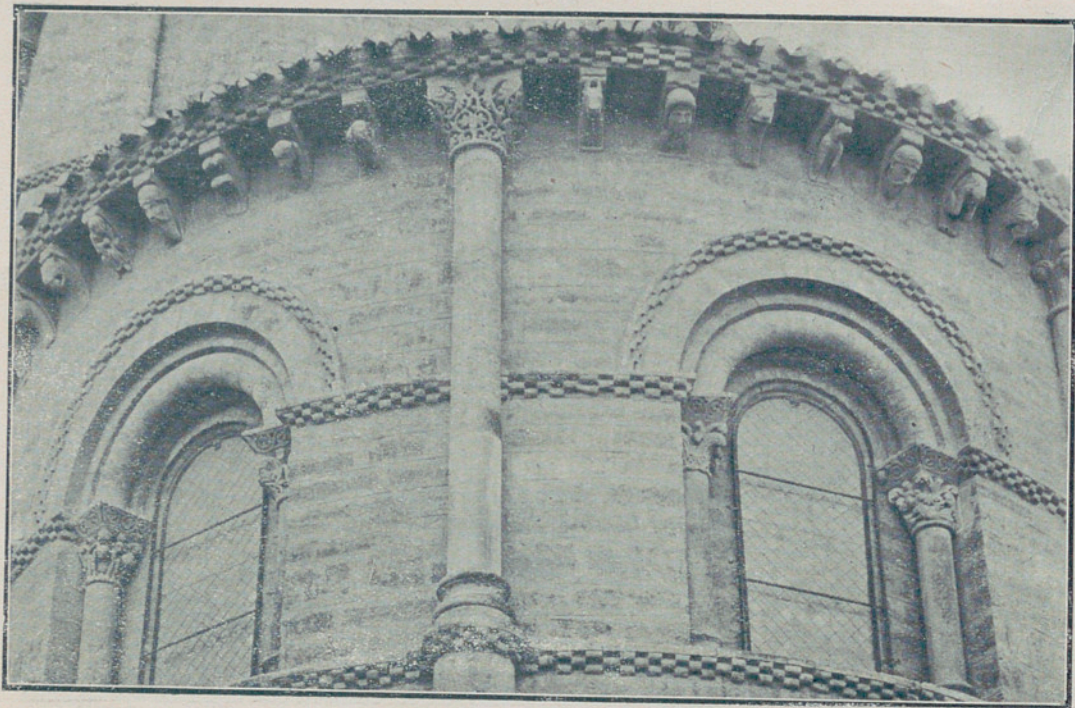

SAN MARTIN: Detalle del exterior.—S. MARTIN: Détail de l'extérieur.—  
Arxiu General de la Diputació de Barcelona. Biblioteca. Detail of the outside,

FROMISTA

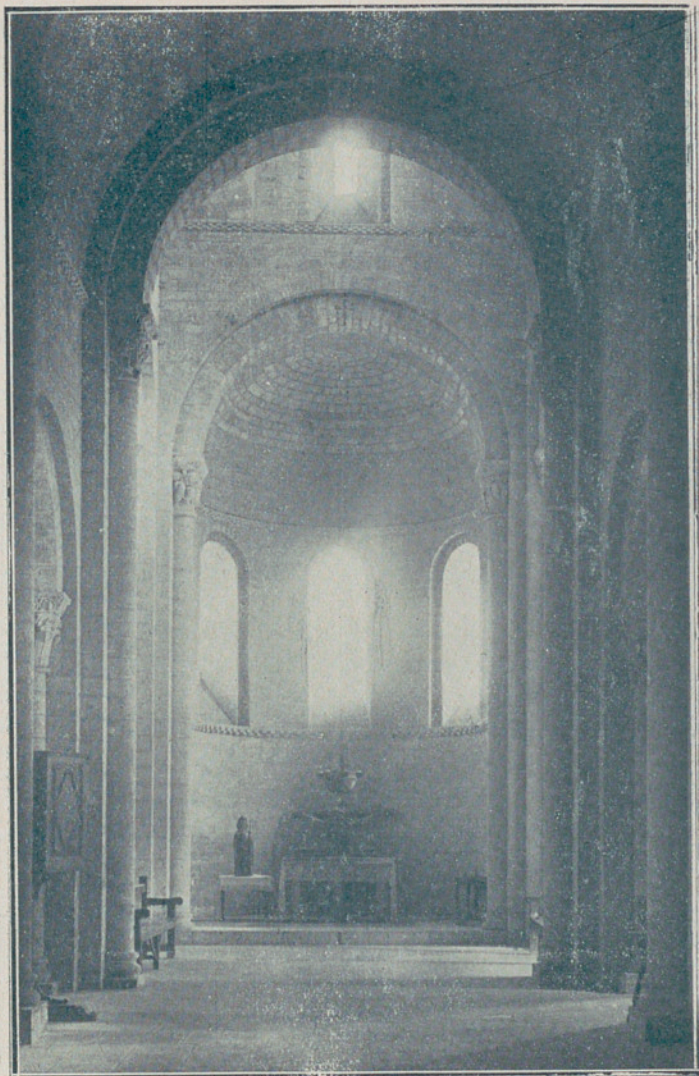

**SAN MARTIN:** Nave central.—**S. MARTIN:** Nef centrale.—  
S. MARTIN: Central nave.

Arxiu General de la Diputació de Barcelona. Biblioteca



SAN MARTIN: Detalle del interior.—S. MARTIN: Un détail  
Arxiu General de la Diputació de Barcelona: Biblioteca de l'inside.

FROMISTA



SAN MARTIN: Capitel.—S. MARTIN: Chapiteau.—

S. MARTIN: Capital



SAN HIPOLITO: Bóveda rebajada del coro.—S. HIPOLITO: Voute  
surbaissée du chœur. S. HIPOLITE: Choir's abated vault.

PUEBLA DE SAN VICENTE

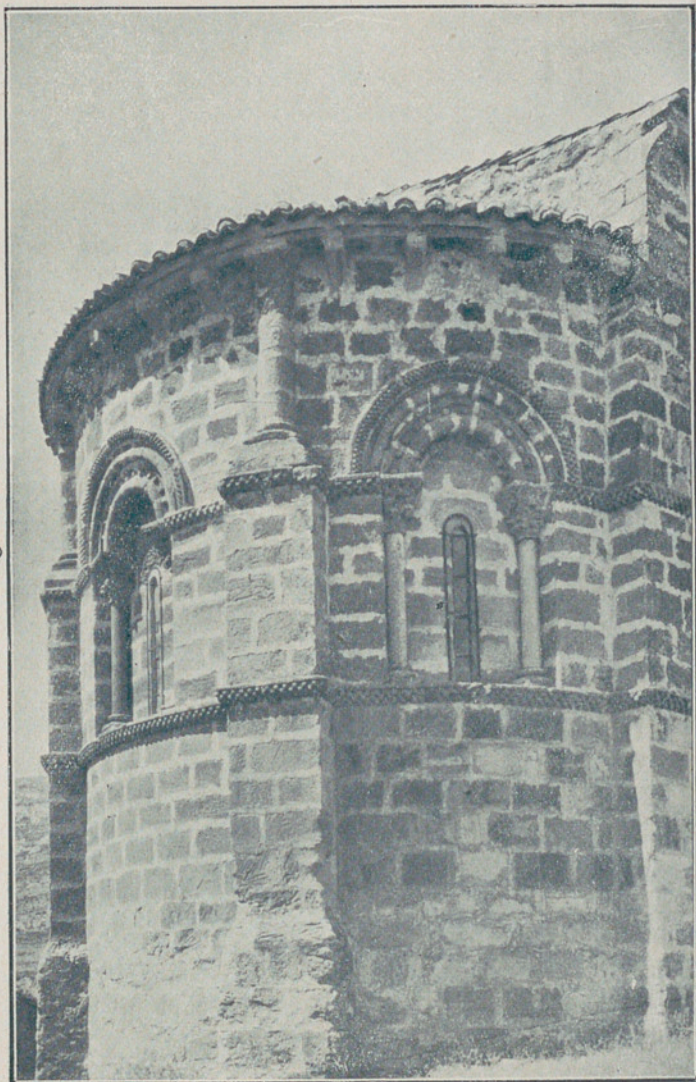

Abside románico.—Abside romanique.—Romanish abside.  
Arxiu General de la Diputació de Barcelona. Biblioteca

MOARBES



Detalle del pórtico de la iglesia.—Détail du portique de l'église.

Arxiu General de la Diputació de Barcelona. Biblioteca

REQUENA DE CAMPOS



Cruz parroquial.—La croix paroissiale.—The parochial cross.

HUSILLOS



Imagen de cobre con esmaltes.—Image de cuivre avec des  
emails.—Copper image with enamels.  
Arxiu General de la Diputació de Barcelona. Biblioteca

VILLALCAZAR DE SIRGA

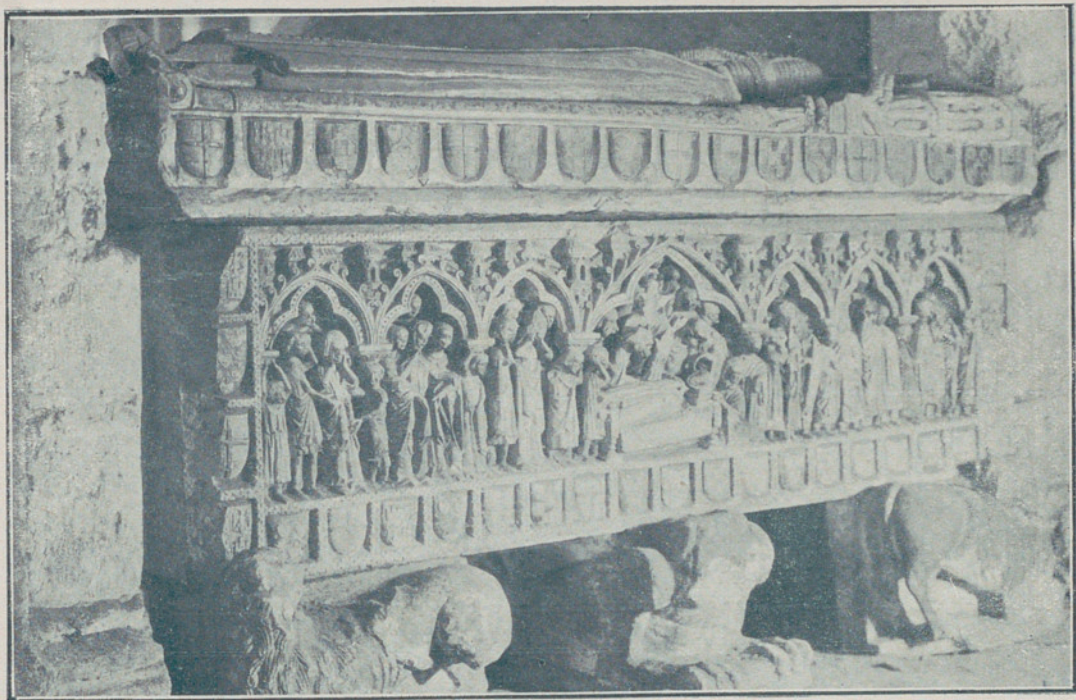

Sepulcro del infante don Felipe.—Tombeau de l'infant don Felipe.—  
Arxiu General de la Diputació de Barcelona, Biblioteca  
Grave of the «Infante don Felipe».

VILLALCAZAR DE SIRGA

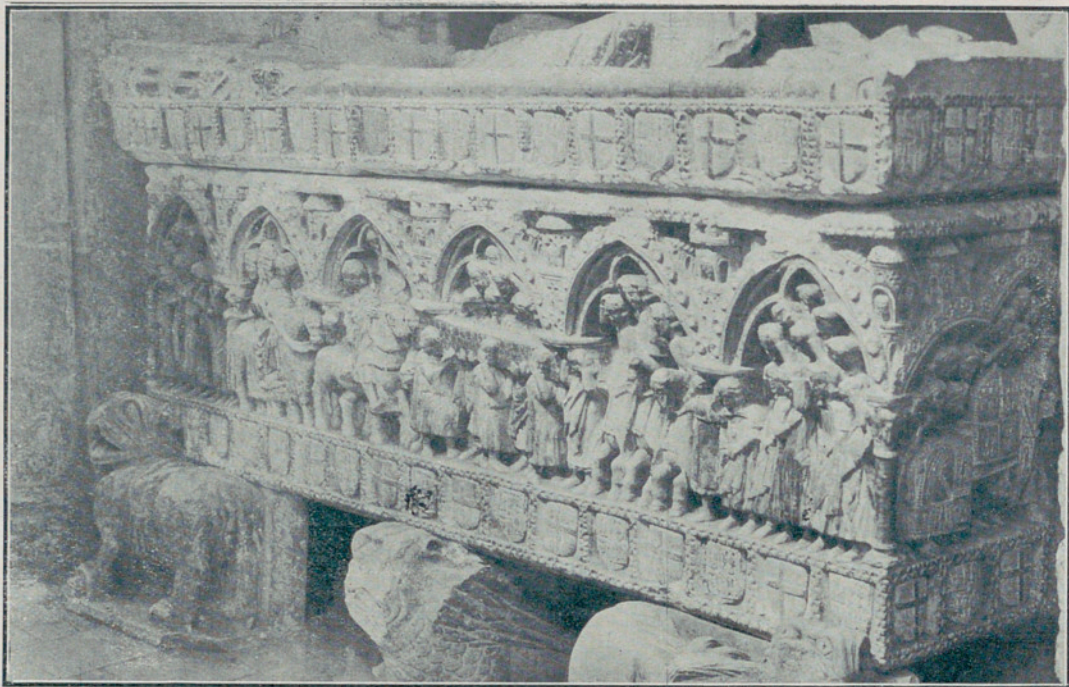

Sepulchro de D.<sup>a</sup> Leonor Ruiz de Castro.—Tombeau de D.<sup>a</sup> Leonor Ruiz de Castro.—Grave of the D.<sup>a</sup> Leonor Ruiz de Castro.

CARRION DE LOS CONDES



Pórtico de la iglesia de Santiago.—Portique de l'église de  
St. Jacques.—Porch of the church of St. James.  
Arxiu General de la Diputació de Barcelona. Biblioteca

CARRION DE LOS CONDES

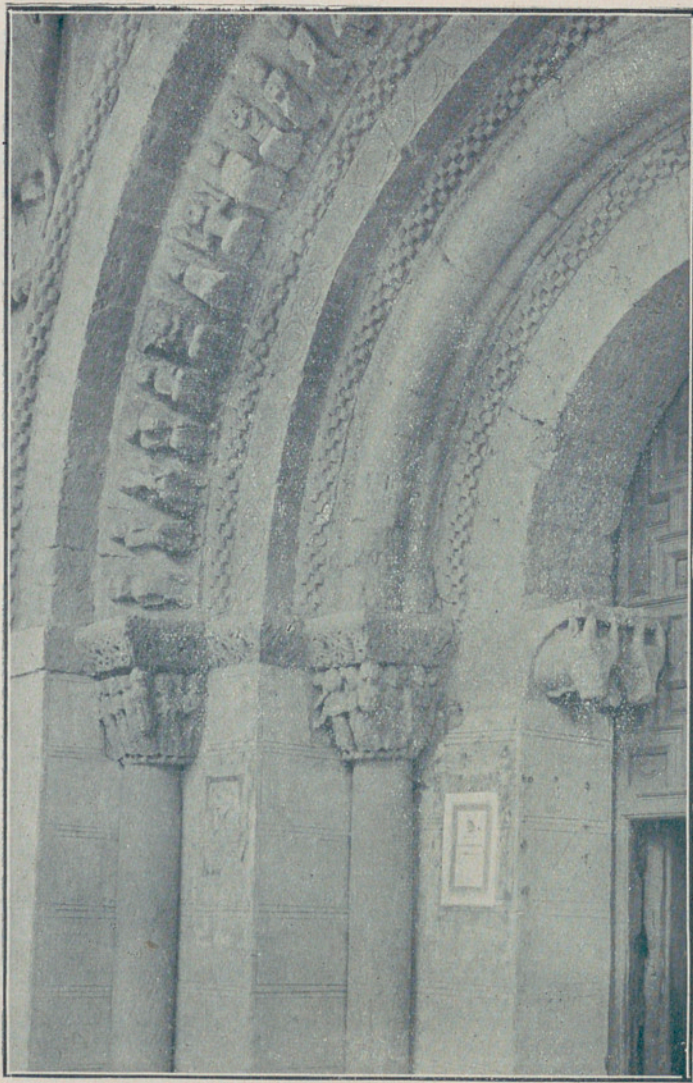

Detalle del pórtico de Santa María.—Un détail du portique  
de Santa María. Detail of the St. María's porch.

CARRION DE LOS CONDES

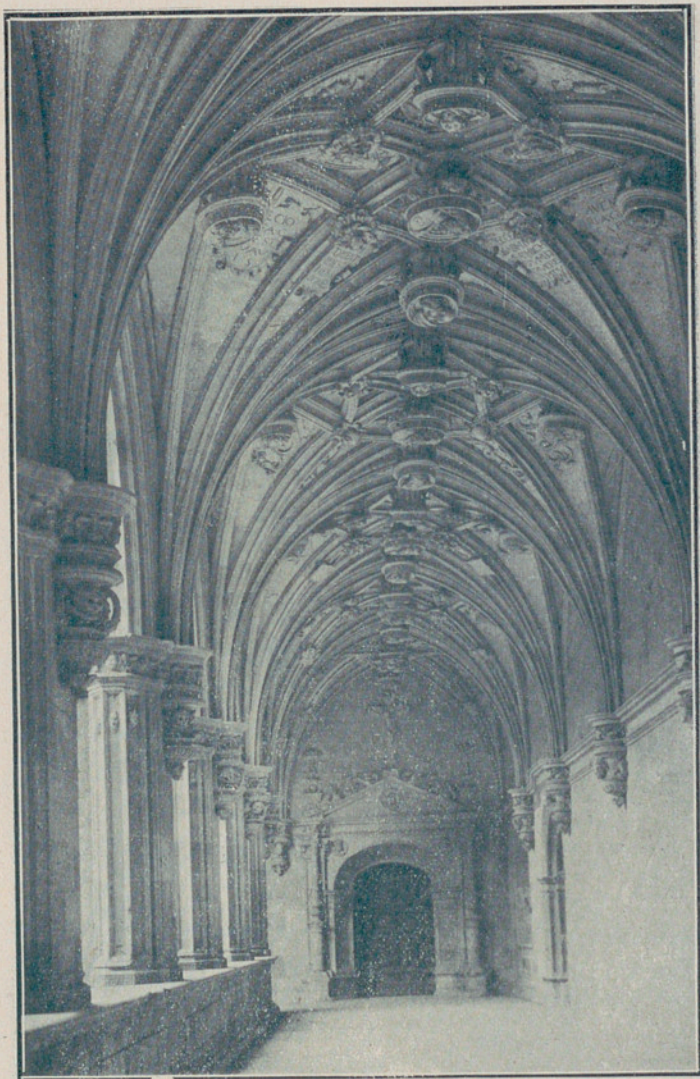

SAN ZOIL: Interior del claustro.—S. ZOIL: Interieur du cloître.—S. ZOIL: Inside of the cloister.  
Arxiu General de la Diputació de Barcelona. Biblioteca

CARRION DE LOS CONDES

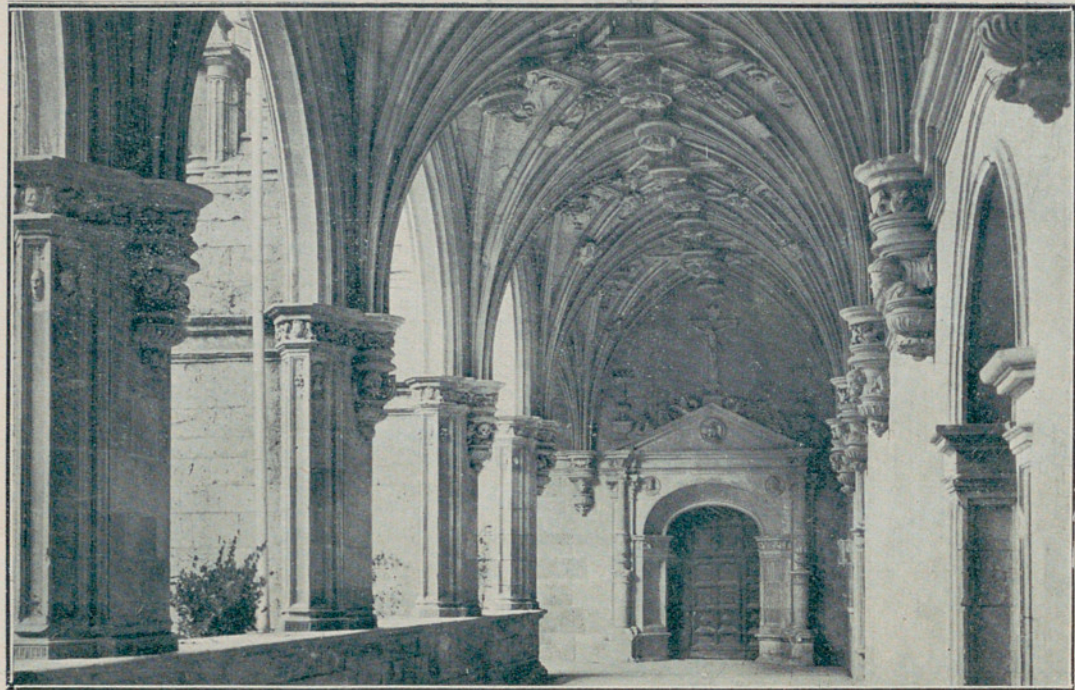

SAN ZOIL: Interior del claustro.—S. ZOIL: Interieur du cloître.—

S. ZOIL: Inside of the cloister.



RF-15-2

Todas las fotos de este folleto son  
del archivo de Albino R. Alonso.  
Mayor, 79.-Palencia 卍 卍 卍