

CONSEJO SUPERIOR DE INVESTIGACIONES CIENTÍFICAS

REUNIONES Y CURSOS DE VERANO  
DE LA  
ESTACIÓN DE ESTUDIOS PIRENAICOS

1947



LA ESTACION DE ESTUDIOS PIRE-  
NAICOS DEL CONSEJO SUPERIOR  
DE INVESTIGACIONES CIENTIFICAS  
ORGANIZA PARA EL PROXIMO  
VERANO LOS CURSOS DE ESPE-  
CIALIZACION Y LAS REUNIONES  
CIENTIFICAS QUE SE DETALLAN  
EN ESTE AVANCE DE PROGRAMA

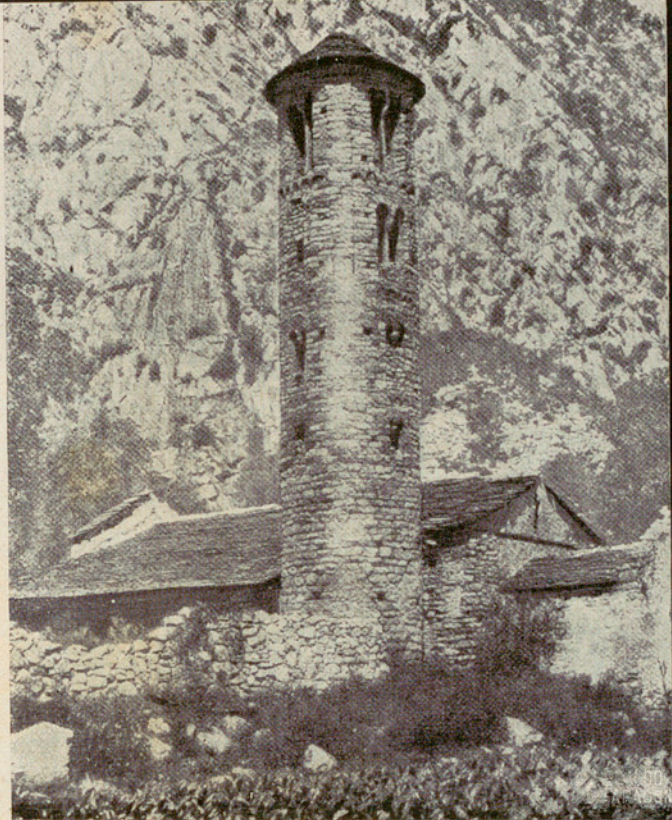

SANTA COLOMA. — Iglesia

REUNION DEL PATRONATO DE LA ESTACION DE ESTUDIOS PIRENAICOS

En colaboración con el Instituto de Estudios Ilerdenses

2 a 5 de agosto

La Reunión anual del Patronato de la Estación de Estudios Pirenaicos se celebrará este año en la provincia de Lérida, según el siguiente programa :

## DÍA 2. - APERTURA

Misa del Espíritu Santo.

Discurso inaugural a cargo del Dr. JUNYET, sobre «EL ARTE ROMÁNICO RURAL», en el Salón de Actos del Instituto de Estudios Herdenses.

Visita a los monumentos de la ciudad y fiesta de danzas populares en el patio del Instituto de Estudios Herdenses.

## DÍA 3. - EXCURSION A SEO DE URGEL

Visita a la Central Eléctrica de Camarasa y Pantano de Oliana. Conferencia de D. PEDRO PUJOL, sobre «LA CULTURA PIRENAICA EN LA ALTA EDAD MEDIA».

Visita a los monumentos de la ciudad.

## DÍA 4. - EXCURSION A ANDORRA

Solemne acto en la Casa de la Vall y conferencia de D. JOSE MARIA PORCIOLES, Juez Magnífico de Apelaciones de Andorra, sobre «LA LEGÍTIMA EN EL PIRINEO».

Acto de entrega al Sr. Síndico de varios estudios sobre los valles andorranos y de un lote de libros editados por el Consejo Superior de Investigaciones Científicas.

Visita a la emisora Radio Andorra.

Excursión a la región lacustre del circo de Pesons.

## DÍA 5. - CLAUSURA

Festividad de la Virgen de las Nieves, Patrona de la Estación de Estudios Pirenaicos.

Misa en la Catedral de Seo de Urgel, en la que oficiará el Excelentísimo y Reverendísimo Sr. Obispo de la Diócesis.

La conferencia de clausura tendrá lugar en el Salón de Actos del Ayuntamiento de Seo de Urgel, disertando el EXCELENTÍSIMO SR. DR. D. MIGUEL SANCHO IZQUIERDO, Rector Magnífico de la Universidad de Zaragoza, sobre «ALGUNAS ANALOGÍAS Y DIFERENCIAS ENTRE EL DERECHO PIRENAICO ARAGONÉS Y CATALÁN».



ANDORRA. — La Envalira (Primera medalla del Salón de Fotografía de Montaña 1945, del Centro Excursionista de Cataluña)



CURSO DE BOTANICA  
PIRENAICA EN JACA

2.<sup>o</sup> quincena de julio

La Sección de Botánica de la Estación de Estudios Pirenaicos organiza en Jaca y zona pirenaica próxima un curso de Botánica práctica, aplicada al conocimiento de la flora y vegetación del Pirineo.

PROFESORES

DR. MARIANO LOSA, Catedrático de Botánica de la Facultad de Farmacia de Barcelona y Colaborador del Consejo Superior de Investigaciones Científicas.

DR. SALVADOR RIVAS GODAY, Catedrático de Botánica de la Facultad de Farmacia de Madrid y Colaborador del Consejo Superior de Investigaciones Científicas.

El curso tendrá carácter eminentemente práctico, alternando las excursiones con clases teóricas y prácticas. Las clases teóricas versarán sobre Geografía Botánica y Micología.

Para informes e inscripciones dirigirse al Sr. Director del Curso: DR. MARIANO LOSA, Facultad de Farmacia, Universidad de Barcelona.

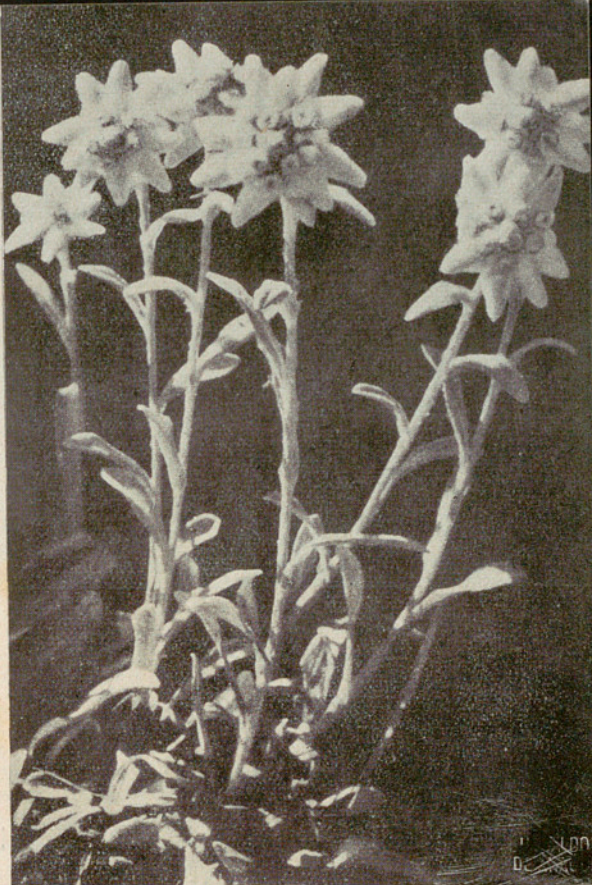



PUIGCERDÁ. — Vista parcial y Sierra de Cadí

## CURSOS DE FILOLOGIA ROMANICA

En colaboración con la Facultad de  
Filosofía y Letras de la Universidad de  
Barcelona, el Ayuntamiento de Puig-  
cerdá y la Escuela de Filología de  
Barcelona, del Consejo Superior de  
Investigaciones Científicas

PUIGCERDA, 6 a 24 de agosto



EL LLANO DE LA CERDAÑA desde Bolvir.

Como en años anteriores, la Estación de Estudios Pirenaicos del Consejo Superior de Investigaciones Científicas organiza los tradicionales CURSOS DE FILOLOGÍA ROMÁNICA.

Algunos de los más destacados especialistas españoles y extranjeros prestarán su valiosa colaboración para el desarrollo de la labor científica que se proyecta llevar a cabo durante los CURSOS.

Como sede para los mismos se ha elegido Puigcerdá, bella ciudad situada en un valle abierto en el corazón del Pirineo, a 1.000 m. de altura, con espléndidos paisajes enmarcados por las ingentes montañas del Canigó, Piugmal y Carlit, immortalizadas por el poeta catalán Verdager.

El Excmo. Sr. Gobernador Civil y la Excmo. Diputación Provincial de Gerona han dispensado su generosa ayuda para la realización de los CURSOS.

Gracias a la valiosa colaboración prestada por el Excmo. Ayuntamiento de Puigcerdá, se dispone de Residencia donde profesores y alumnos encontrarán alojamiento cómodo y condiciones asequibles.

Las conferencias versarán fundamentalmente sobre los tres temas siguientes:

PROBLEMAS DE LA ENCUESTA DIALECTOLÓGICA.

ESTUDIO SINTÁCTICO DEL VERBO EN LAS LENGUAS ROMANCES.

LITERATURA ESPAÑOLA DE LA EDAD DE ORO.

Colaborarán en el desarrollo de estos temas los siguientes profesores :

DR. PAUL AEBISCHER, Profesor de la Universidad de Lausanne.

DR. ANTONIO BADIA, Profesor de la Universidad de Barcelona y Colaborador de la Escuela de Filología.

DR. RAFAEL DE BALBIN Y LUCAS, Catedrático de Universidad, Vicesecretario del Consejo Superior de Investigaciones Científicas.

DR. M. BASSOLS DE CLIMENT, Catedrático de Universidad, Director de la Escuela de Filología de Barcelona.

DR. JOSE M.<sup>a</sup> CASAS HOMS, Catedrático de Instituto.

DR. JOSE M.<sup>a</sup> CASTRO Y CALVO, Decano de la Facultad de Filosofía y Letras, Jefe de Sección de la Escuela de Filología.

DR. CESAR E. DUBLER, Doctor en Filología. Barcelona.

DR. ANTONIO GRIERA, Profesor de Universidad, Jefe de Sección de la Escuela de Filología.

DR. ANTONIN DURAFOR, Profesor de Filología de la Universidad de Grenoble.

DR. E. ALLISON PEERS, Profesor de la Universidad de Liverpool.

DR. ARNOLD STEIGER, Profesor de la Universidad de Zürich y Vocal del Consejo Superior de Investigaciones Científicas.

DR. ANTONIO TOVAR, Catedrático de Universidad, del Consejo Superior de Investigaciones Científicas.

DR. EUGENE KOHLER, Profesor de la Universidad de Strasburgo, Director del Instituto de Lenguas Meridionales.

A fin de que los concurrentes puedan conocer de cerca las bellezas del Pirineo Catalán, se realizarán excursiones a los lugares más pintorescos, entre ellos, a Andorra, Seo de Urgel, región lacustre de Maranges, La Molina, Camprodón, Nuria.

Director de los Cursos : DOCTOR M. BASSOLS DE CLIMENT. — Vice-directores : DOCTOR ANTONIO GRIERA y DOCTOR JOSÉ M.<sup>a</sup> CASTRO. — Secretario : SR. D. JOSÉ M.<sup>a</sup> CASAS HOMS.



AMPURIAS. — Impluvium de la casa Romana número 1

## CURSOS DE PREHISTORIA Y ARQUEOLOGIA EN AMPURIAS

En colaboración con las Excelentísimas Diputaciones provinciales de Barcelona y Gerona, Instituto de Estudios Gerundenses (C. S. I. C.) y la Sección de Arqueología de Barcelona del Instituto «Diego de Velázquez»

25 de agosto - 15 de septiembre

La Sección de Prehistoria y Arqueología de la Estación de Estudios Pirenaicos patrocina una reunión y cursos dedicados a la exposición y discusión de los problemas que plantean la Prehistoria y Arqueología del Pirineo Oriental.

Las conferencias de los cursos tendrán un sentido práctico e irán acompañadas de visitas a los yacimientos, con realización de trabajos de excavación ante los alumnos, para lo cual se cuenta, además de las excavaciones de Ampurias, con los numerosos trabajos que en la actualidad se realizan en las comarcas gerundenses bajo la dirección de los profesores encargados de los cursos. Estos van encaminados especialmente a completar la formación de cuantos estudiosos procedentes del campo universitario, personal docente de Institutos y colaboradores de Museos se interesen por los problemas prehistórico-arqueológicos, y a ellos principalmente se invita.

El Excmo. Sr. Gobernador Civil y la Excmo. Diputación Provincial de Gerona han apoyado generosamente la organización de los cursos.

## CURSOS

El DR. PERICOT tendrá a su cargo un curso de lecciones teóricas y prácticas sobre «PROBLEMAS DEL PALEOLÍTICO SUPERIOR Y EPIPALEOLÍTICO HASTA LA ÉPOCA DE LOS DÓLMENES», con la colaboración de profesores nacionales y extranjeros.

El DR. ALMAGRO dirigirá el curso de lecciones sobre «LAS INVASIONES CÉLTICAS Y LAS COLONIZACIONES MEDITERRÁNEAS», contando también con la colaboración de profesores nacionales y extranjeros.



AMPURIAS. — Vista exterior del Museo.

## CONFERENCIANTES

EXCMO. SR. MARQUES DE LOZOYA, Director General de Bellas Artes.

DR. ALBERTO CASTILLO, Catedrático de la Facultad de Filosofía y Letras de la Universidad de Barcelona.

D. JOSE COLOMINAS ROCA, Colaborador del Instituto «Diego Velázquez» y Conservador del Museo Arqueológico de Barcelona.

DR. ANTONIO GARCIA BELLIDO, Catedrático de Arqueología en la Universidad de Madrid.

DR. JUAN MALUQUER DE MOTES, Profesor auxiliar de la Universidad de Barcelona y Secretario de la Sección de Arqueología del Instituto «Diego Velázquez».

D. JOSE DE C. SERRA RAFOLS, Colaborador del Instituto «Diego Velázquez» y Conservador del Museo Arqueológico de Barcelona.

DR. BLAS TARACENA, Director del Museo Arqueológico Nacional y Secretario del Instituto «Diego Velázquez».

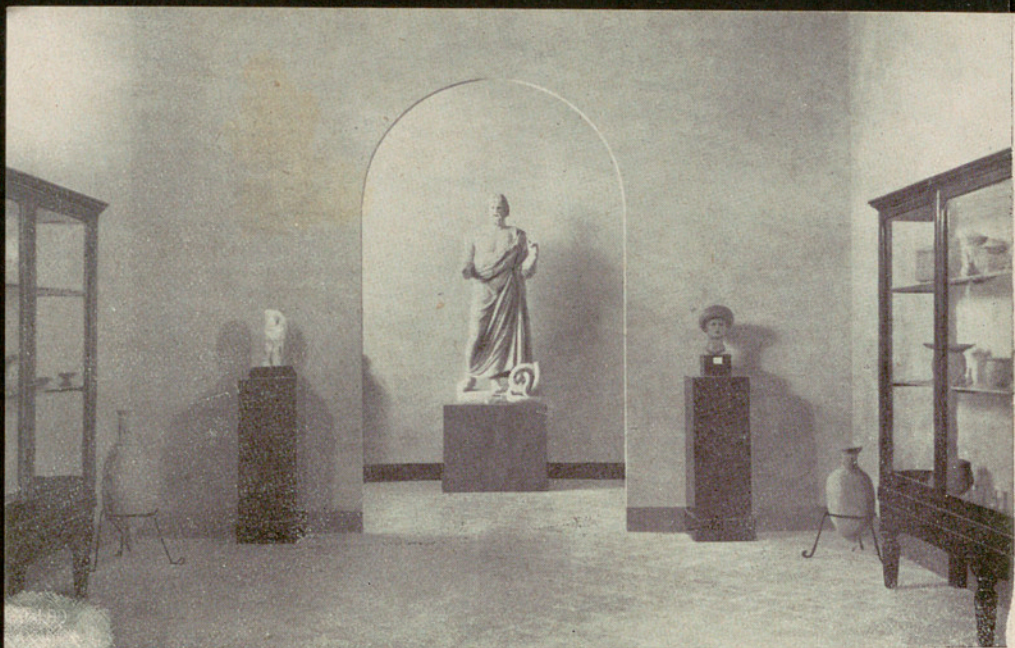

AMPURIAS. — Vista interior del Museo.

## PROFESORES EXTRANJEROS

CRISTHOPHER HAWKES, Profesor de la Universidad de Oxford y del British Museum.

GRAHAME CLARK, del Museo Arqueológico de Cambridge.

NINO LAMBOGLIA, Director de la Revista *Studi Liguri*.

EUGENIO JALHAY, Director del Museo Arqueológico do Carmo, de Lisboa.

ADOLFO SCHULTEN, Colaborador del Consejo Superior de Investigaciones Científicas y Profesor de la Universidad de Erlangen.



AMPURIAS. — Impluvium de la casa Romana número 1 (Villanueva)

## VISITAS, EXCURSIONES Y EXCAVACIONES

El acto inaugural se celebrará solemnemente en Barcelona, en el Museo Arqueológico, pronunciando una conferencia el Director del mismo, DR. MARTIN ALMAGRO.

La reunión se trasladará a Gerona, para visitar los Museos, recinto ibero-romano y monumentos medievales, celebrando una sesión en el Instituto de Estudios Gerundenses, donde pronunciará una conferencia el DR. LUIS PERICOT.

Visita a las estaciones paleolíticas de Serinya y Banyolas, en curso de excavación.

Excursión a Rosas y visita a las excavaciones del claustro visigótico de Rosas y restos paleocristianos; necrópolis céltica de Agullena.

Excursiones a Montgrí, Ullastret, Pals y Palamós y a sus excavaciones, castillo de Peratallada, Museo de Bañolas, dólmenes de San Pedro de Roda.

El resto de los actos se celebrarán en Ampurias, en la Sala de Conferencias del Museo Monográfico, que se inaugurará en esta ocasión, asistiendo al acto las autoridades de Barcelona y Gerona.

Durante los cursos, el Hotel Ampurias se convertirá en Residencia de profesores y alumnos. Precio de la pensión, 50 pesetas diarias, incluidos todos los impuestos.



CASTILLO DE MONTEARAGÓN (Huesca)

# CURSO DE HISTORIA MEDIEVAL

Tema: «La Reconquista Española  
y la repoblación del país»



*Capitel de la Lonja pequeña  
de la Catedral de Jaca*

En colaboración con la Escuela de  
Estudios Medievales del Consejo Su-  
perior de Investigaciones Científicas

JACA, 11 a 28 de Agosto

Arxiu General de la Diputació de Barcelona. Biblioteca

LA ESTACION DE ESTUDIOS PIRE-  
NAICOS DEL CONSEJO SUPERIOR  
DE INVESTIGACIONES CIENTIFICAS  
ORGANIZA, EN COLABORACION  
CON LA ESCUELA DE ESTUDIOS  
MEDIEVALES, UN CURSO SOBRE  
HISTORIA DE LA RECONQUISTA  
ESPAÑOLA Y LA REPOBLACION  
DEL PAIS, ORIENTADO A LA FOR-  
MACION DE FUTUROS INVESTIGA-  
DORES, QUE TENDRA LUGAR DEL  
11 AL 28 DE AGOSTO, EN LA RESI-  
DENCIA QUE LA ESTACION POSEE  
EN JACA

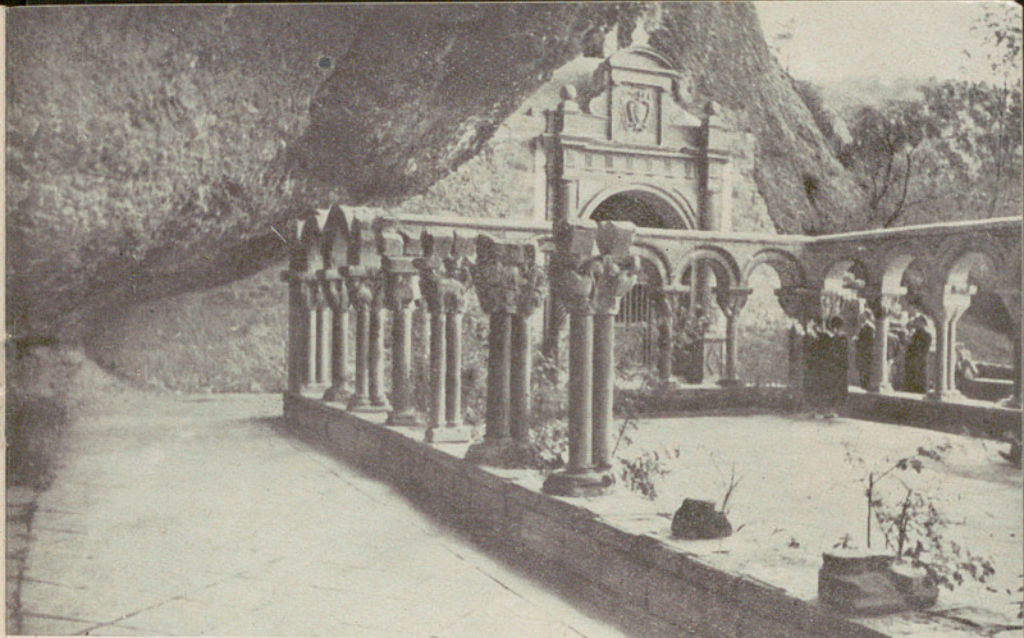

CLAUSTRO DE SAN JUAN DE LA PEÑA

## PROFESORES

DR. TORQUATO B. DE SOUSA SOARES, Catedrático de la Universidad de Coimbra: «LA RECONQUISTA Y LA REPOBLACIÓN DE PORTUGAL DE ALFONSO I EL CATÓLICO A ALFONSO ENRÍQUEZ».

R. P. FR. JUSTO PEREZ DE URBEL, monje de Silos: «RECONQUISTA Y REPOBLACIÓN DEL REINO ASTUR-LEONÉS Y CONDADO DE CASTILLA».

DR. JULIO GONZALEZ, Catedrático de la Universidad de Sevilla: «RECONQUISTA Y REPOBLACIÓN DE LEÓN, CASTILLA Y ANDALUCÍA».



CASTILLO DE LOARRE (Huesca)

DR. ANTONIO DE LA TORRE Y DEL CERRO, Catedrático de la Universidad de Madrid, Director de la Escuela de Estudios Medievales: «RECONQUISTA Y REPOBLACIÓN DE LA MARCA HISPÁNICA.»

DR. JOSE M.<sup>a</sup> LACARRA Y DE MIGUEL, Catedrático de la Universidad de Zaragoza: «LA RECONQUISTA Y REPOBLACIÓN DEL VALLE DEL EBRO. - REPOBLACIÓN DEL CAMINO DE SANTIAGO.»

DR. JOSE M.<sup>a</sup> FONT Y RIUS, Catedrático de la Universidad de Murcia: «RECONQUISTA Y REPOBLACIÓN DE LEVANTE Y MURCIA.»

DR. ALFONSO GARCIA GALLO, Catedrático de la Universidad de Madrid y Secretario de la Escuela de Estudios Medievales, y

DR. IGNACIO DE LA CONCHA MARTINEZ, Catedrático de la Universidad de Oviedo: «CONSECUENCIAS JURÍDICAS, SOCIALES Y ECONÓMICAS DE LA RECONQUISTA Y REPOBLACIÓN.»

DR. FRANCISCO INDURAIN, Catedrático de la Universidad de Zaragoza: «LA FILOLOGÍA EN LA INVESTIGACIÓN HISTÓRICA.»

## EXCURSIONES

La estancia en Jaca será aprovechada para visitar los monumentos y recuerdos históricos de la región, haciéndose excursiones a San Juan de la Peña, Santa Cruz de la Serós, Loarre, Leire, etcétera.

## INSCRIPCION

La inscripción se limita a 25 plazas. Los cursillistas deben formalizar la matrícula antes del 15 de julio, para lo cual abonarán 100 pesetas, dirigiéndose a D. José M.<sup>a</sup> Lacarra, Catedrático de la Universidad de Zaragoza.

Los gastos de excursiones no están incluidos en la matrícula.

Al efectuar la inscripción debe hacerse constar si se desea alojamiento en la Residencia de la Universidad de Verano o en la Residencia de la Estación de Estudios Pirenaicos. En ambas la pensión completa no será superior a 25 pesetas por día.

## BECAS

El Consejo Superior de Investigaciones Científicas ha concedido tres medias becas de 700 pesetas, que serán otorgadas, por concurso de méritos, entre quienes las soliciten.



PIRINEO CATALÁN. — Els Encantats.



ESTADIOS DE ESTUDIOS PIRINEOS

INSTITUTO DE ESTUDIOS PIRINEOS

Nombre: \_\_\_\_\_

Apellido: \_\_\_\_\_

Dirección: \_\_\_\_\_

Ciudad: \_\_\_\_\_

Curso: \_\_\_\_\_

Fecha: \_\_\_\_\_

Objeto de la inscripción: \_\_\_\_\_

\_\_\_\_\_

\_\_\_\_\_

\_\_\_\_\_

\_\_\_\_\_

\_\_\_\_\_

\_\_\_\_\_

\_\_\_\_\_

\_\_\_\_\_

\_\_\_\_\_

\_\_\_\_\_

\_\_\_\_\_

\_\_\_\_\_

\_\_\_\_\_

\_\_\_\_\_

\_\_\_\_\_

\_\_\_\_\_

\_\_\_\_\_

## INSTRUCCIONES GENERALES PARA TODOS LOS CURSOS

Para poder concurrir a los cursos será necesario inscribirse con un mes de anticipación a la fecha en que den comienzo, abonando al efecto la cantidad de 100 pesetas.

El número de inscripciones queda limitado a 25 alumnos por curso, seleccionados por orden de méritos, a cuyo efecto se acompañará un certificado o carta de un profesor universitario o del Consejo Superior de Investigaciones Científicas.

La Estación de Estudios Pirenaicos concede tres medias becas para cada curso, que serán otorgadas por orden de méritos entre los que lo soliciten del Director del curso respectivo. Además, diversos organismos oficiales (Universidad, Diputaciones, Ayuntamientos, etc.) han ofrecido otras becas, que serán anunciadas oportunamente.

Lizall S-441

FU-51-9

