

NOMEN-  
CLÀTOR  
de  
Catalunya

MANCOMUNITAT DE CATALUNYA

MANCOMUNITAT  
DE CATALUNYA

NOMENCLÀTOR  
DE CATALUNYA

H  
2  
5

INTERNACIONALES  
SUBIRANA  
BARCELONA



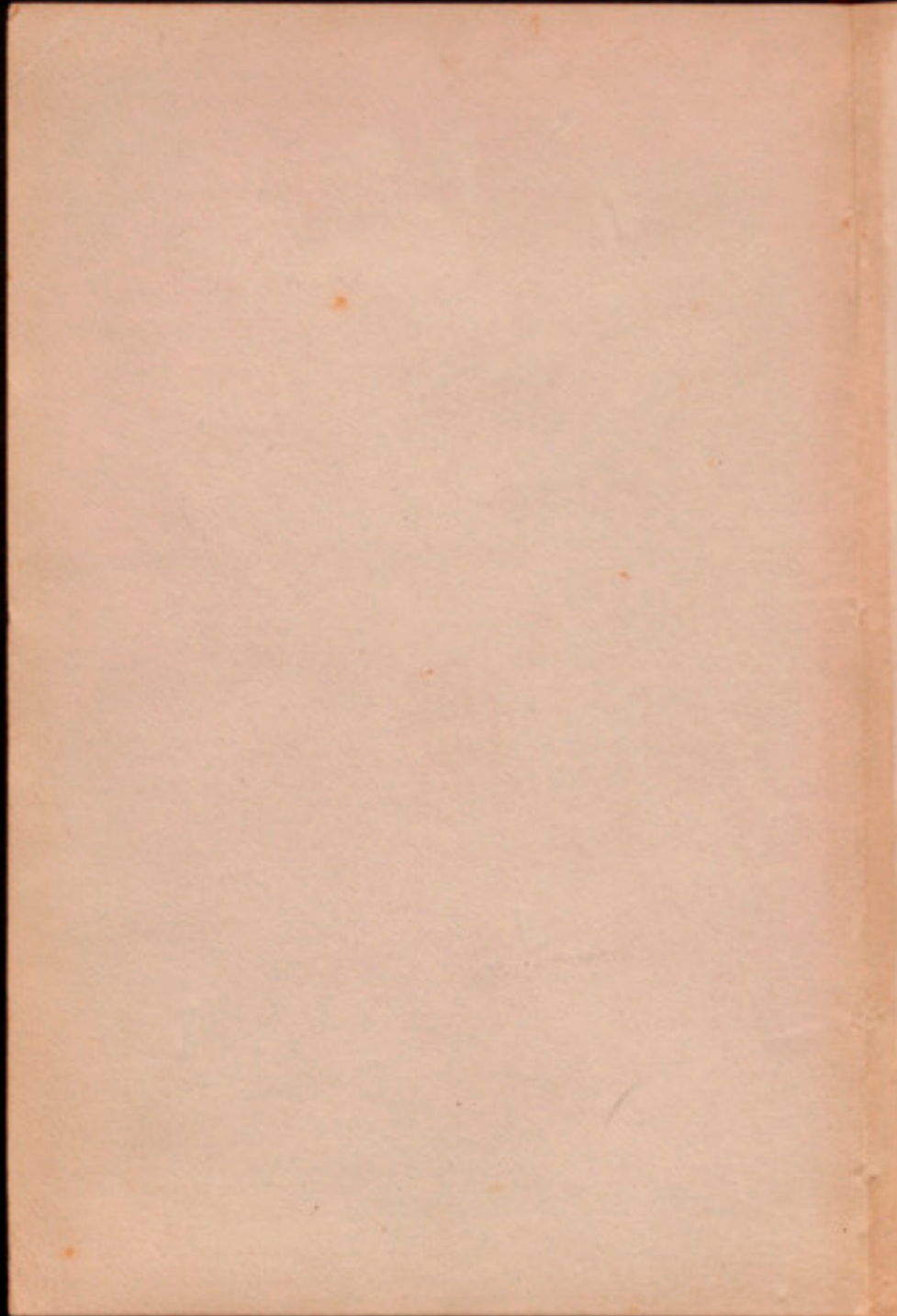

H-2-5 40

NOMENCLATOR  
DE  
CIUTATS, VILES I POBLES  
DE  
CATALUNYA



BARCELONA  
MCMXXIII

NOBENCIATOR

CITATIS, CIVITATIS ET POPULI

CATALUNYA



BARCELONA  
MDCCCLXXXIII

NOMENCLÀTOR  
DE LES  
CIUTATS, VILES I POBLES  
DE  
CATALUNYA



BARCELONA  
MCMXVIII

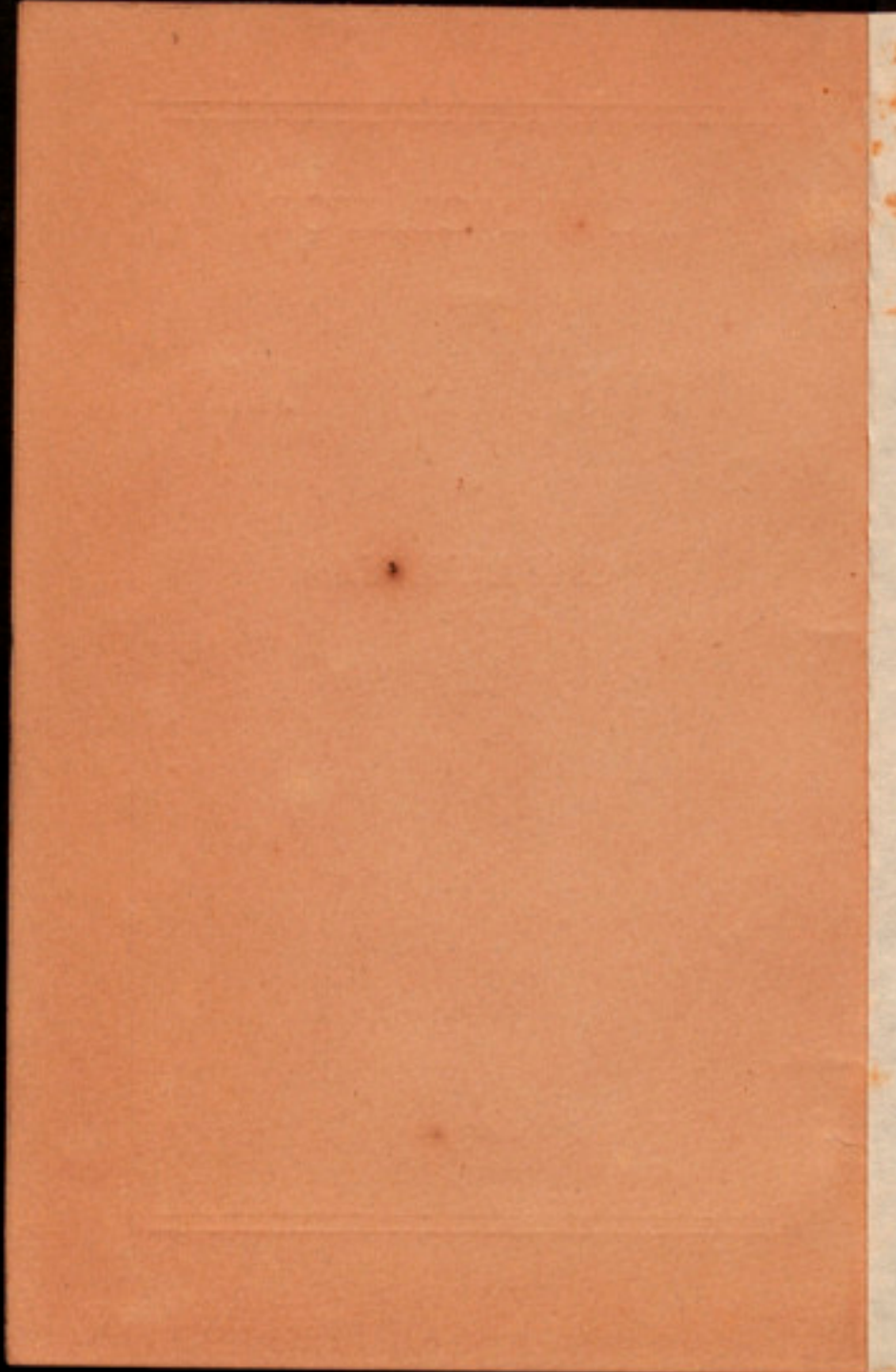

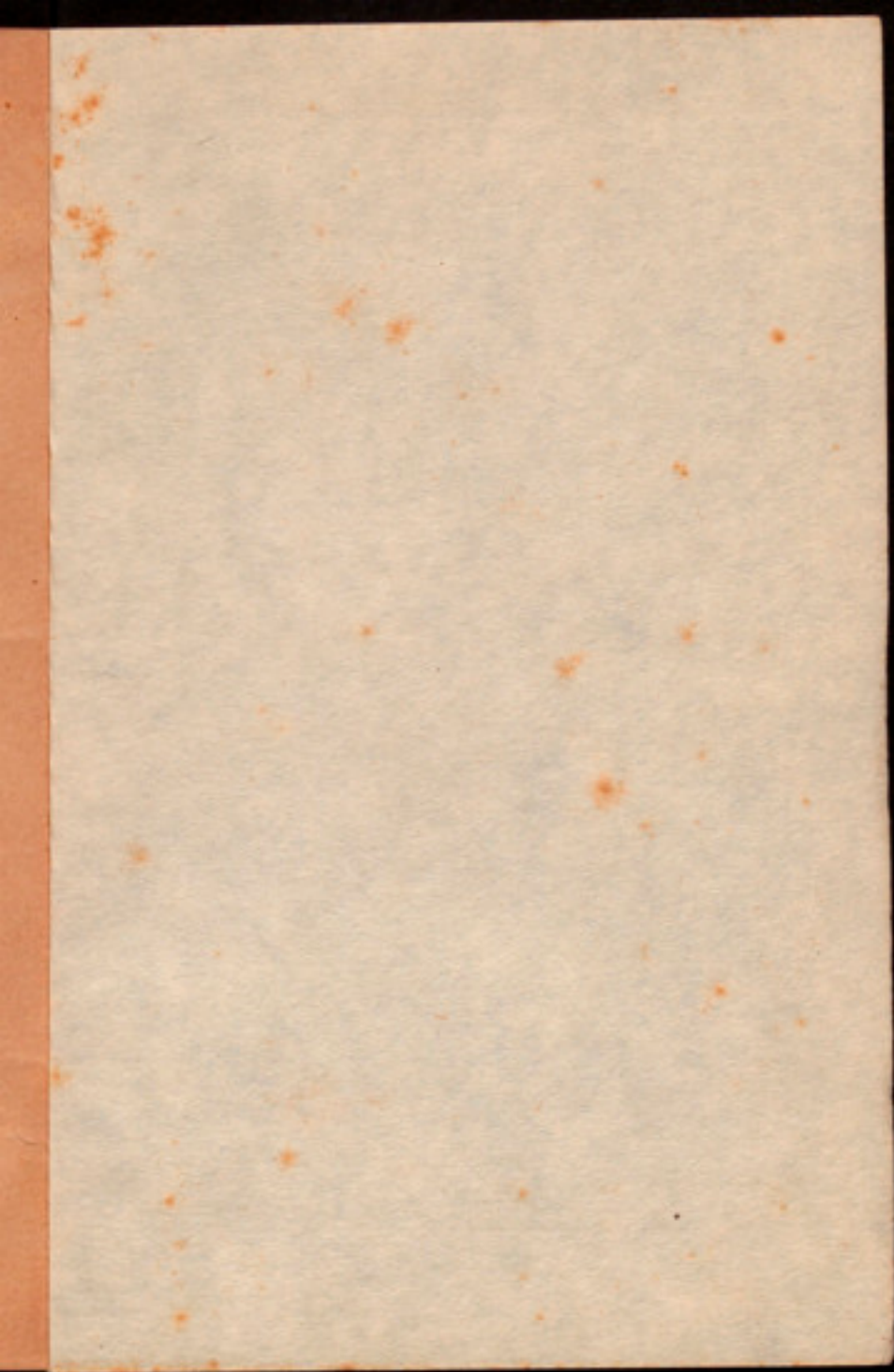

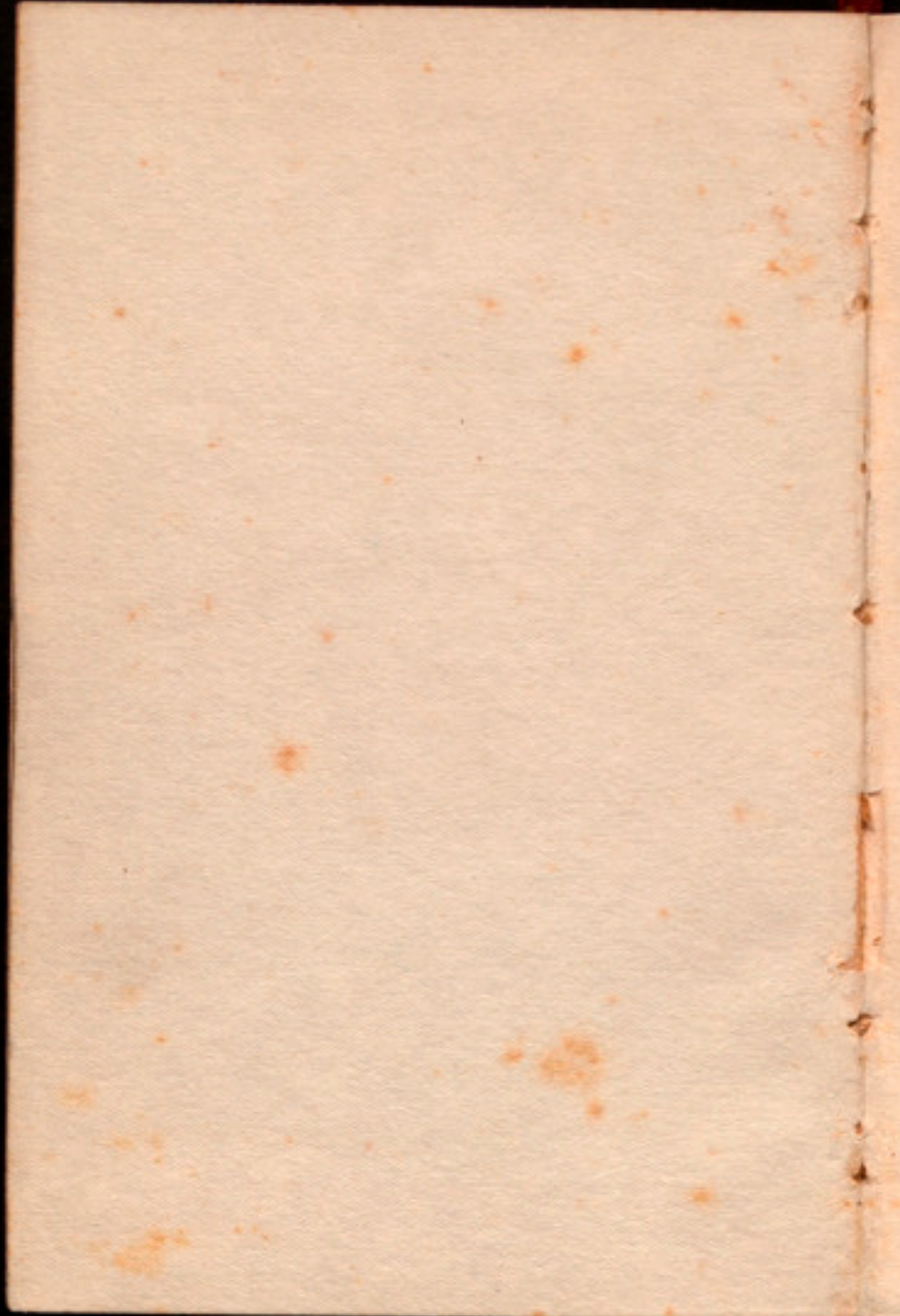

NOMENCLÀTOR

DE LES

CIUTATS, VILES I POBLES

NOMENCLÀTOR

DE LES

CIUTATS, VILES I POBLES DE  
CATALUNYA

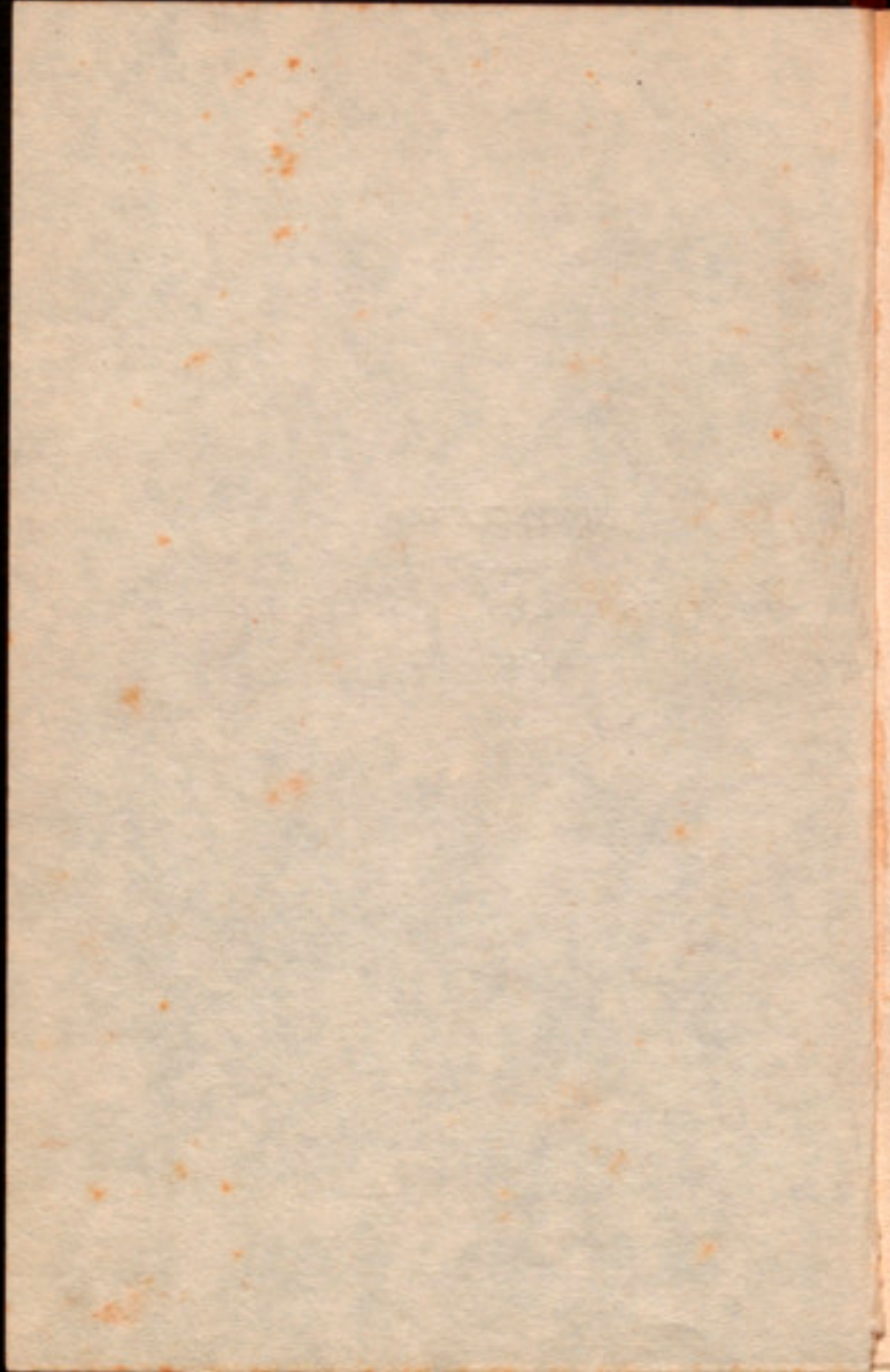

NOMENCLÀTOR

DE LES

CIUTATS, VILES I POBLES

DE

CATALUNYA



BARCELONA

MCMXVIII

R. 420

NOMENCLATOR

DE

CITATS, VILLES I POBLES

DE

CATALUNYA



BARCELONA

IMPRESA DE LA CASA DE CARITAT

Cada departament francès i cada cantó suís té el seu diccionari de noms de lloc elaborat davant dels documents dels arxius departamentals i cantonals i de la denominació que avui els dona el poble.

Aquests diccionaris monogràfics han prestat a França un servei incomparable per a la confecció del preciós Dictionnaire de Postes, que ha esdevingut el nomenclàtor oficial.

L'oficialitat d'aquest Dictionnaire ha contribuït d'una manera eficaçíssima a la unificació ortogràfica dels noms de les ciutats i viles, consagrant llur grafia, sia bona, sia desencertada.

L'Estat té també els seus nomenclàtors, però en llur preparació s'ha procedit d'una manera tan desballestada, que els noms catalans hi compareixen ben sovint amb la forma i grafia capgirades, esdevenint intel·ligibles.

Hauria estat una llàstima admetre sense revisió aquests registres, que anaven a consagrar definitivament grafies deplorables, com ho ha fet el Dictionnaire de Postes per a la veïna contrada del Rosselló, on la grafia acastellanada i oficial del temps de l'ocupació s'ha mesclat amb la fonètica catalana i amb l'ortografia francesa actual.

*I és una cosa tan important conservar la grafia autèntica i tradicional del nom de lloc! El nom de lloc és com una paraula sagrada, és com el nom d'un ésser superior, en pronunciar el qual amb respecte, fem acatament a la mateixa cosa.*

*En els noms de les nostres ciutats, viles i llocs, s'ha condensat la quinta essència de la nostra civilització. Aquests noms ens parlen de diferents corrents de pobles que ens han deixat llur substratum de cultura, sia florent, sia rudimentària. És tan fort l'encuny que guarda el nom de lloc, que la superposició d'una població de llengua diferent necessita més de mil anys per a esborrar-lo. Per això podem observar, amb el nostre NOMENCLÀTOR, que, a les regions pirenenques, s'hi conserven els noms d'una llengua pre-romana que han romàs inesborrables més de dos mil anys.*

*Per altra banda, el nom de lloc és el document més autèntic que es pot guardar per a aclarir la història, gloriosa o humil, de tota població, la seva antiguitat i el seu origen. Aquesta valor del nom de lloc és de tothom sentida i reconeguda. Potser no hi ha cap disciplina científica que exciti més l'interès general que la de l'estudi dels noms de lloc i personals. Tothom voldria saber l'origen i el significat que en un principi tenien els noms esdevinguts inescrutables amb el decurs dels segles. No hi ha*

monografia històrica dels nostres pobles, per migrada que sigui, ni periòdic local, que no s'hagi preocupat d'esbrinar l'origen de la localitat.

L'estudi dels noms de lloc es troba al marge de grans disciplines científiques, i n'esdevé un auxiliar admirable. La Geografia, la Història, l'Etnologia, la Lingüística, poden resoldre molts problemes apel·lant al seu concurs.

L'origen dels noms de lloc està íntimament lligat amb el magne problema d'aclarir quins pobles i quines civilitzacions han pres peu a la nostra terra, donant noms a rius, muntanyes, boscos i plantes.

Fixant-nos en la totalitat dels noms d'aquest NOMENCLÀTOR, que ve a ésser una transcripció de la carta de població atorgada a Catalunya per diverses races durant el decurs dels segles, trobem cert agrupament en la denominació de les nostres viles, ciutats i pobles: a) Noms derivats de noms d'home (noms de família, noms de sants, mals noms); b) Noms de lloc trets de la fauna i de la flora; c) Noms provinents de la topografia (disposició del sòl i corrent de les aigües); d) Noms procedents de la cultura i activitats de l'home (habitació, indústria, conreus, utensilis, etcètera); e) Noms d'origen eclesiàstic; f) Noms d'origen divers; g) Noms de procedència desconeguda.

Aquestes consideracions posen de relleu la

*transcendència que té per a Catalunya de posseir un NOMENCLÀTOR que unifiqui definitivament la grafia dels noms de localitats conformant-la amb la tradició secular i refrendant-la amb l'ús quotidià. La llengua parlada és una constant creació que està en el domini de tothom. El nom de lloc, en canvi, pertany al domini individual i mereix tot acatament. D'aquí el respecte que es té, en totes les llengües, a les grafies tradicionals dels noms de lloc.*

*És possible que, amb tot i haver-se tingut en compte tots els estudis fonamentals sobre noms de lloc de Catalunya, s'hagi d'esmenar la grafia d'algun d'ells; la qual cosa serà degudament atesa en vinents edicions, si se'n té esment.*

## PROVÍNCIA DE BARCELONA

---

### PARTIT JUDICIAL D'ARENYS DE MAR

ARENYS DE MAR.

ARENYS DE MUNT i veïnats de *Subirans* i de  
*Torrentbò*.

CALELLA.

CAMPINS.

CANET DE MAR.

FOGÀS DE TORDERA.

GUALBA.

MALGRAT i raval del *Castell*.

MONTNEGRE, *La Ballòria* i veïnat de *Fuyrosos*.

OLZINELLES i veïnat de *Vilardell*.

ORSANVINYÀ i veïnats de *Valmanya* i de *Sant  
Pere del Riu*.

PALAFOLLS, *Les Ferreries*, *Les Ferreries Petites*,  
*Mas Pinell* i *Sant Gents*.

PINEDA.

SANT CEBRIÀ DE VALLALTA.

SANT CELONI.

SANT ESTEVE DE PALAUTORDERA i el *Carreu  
de Munt*.

SANT ISCLE DE VALLALTA i veïnats del *Peraire*  
i d'en *Soler*.

SANT POL DE MAR.

SANTA MARIA DE PALAUTORDERA i veïnat  
del Pont.  
SANTA SUSANNA.  
TORDERA i veïnat de les Casilles.  
VALLGORGUINA (*Sant Andreu de —*)  
VILALBA SASSERRA i *Trentapasses*.

## PARTIT JUDICIAL DE BERGA

BERGA i *Fàbrica del Riu*.  
ALPENS.  
AVIÀ i veïnat de *Graugf.*  
BAGÀ.  
BORREDÀ, *Comà, Col de Bas i La Ribera*.  
BROCÀ, *Gresa i Gavarrós*.  
CAPOLAT i veïnat de *Cofort*.  
CARDONA i raval de *La Coromina*.  
CASSERRES i veïnats de *L'Amel·la i de Guixarró*.  
CASTELL DE L'ARENÝ, *Vilella, Els Guixots, La  
Ribera i Sant Romà de la Clusa*.  
CASTELLAR DE NUCH, raval de *L'Arola, La  
Ribera, Cal Ros, Casa Beneta, La Soleya i  
Sant Vicens de Rus*.  
CASTELLAR DEL RIU, *Llinàs i Espinalbet*.  
ESPUNYOLA i veïnats de *Cint i de Clarà*.  
PÍGOIS, *Peguera i Fumanya*.  
GIRONELLA, *Viladomiu, Cal Basachs i Cal Feliu*.  
GISCLARENY, *Sant Martí del Puig, el Coll de  
l'Abena, Vilella i La Beria*.  
LA BAEELS.  
LA NOU i *Malanyeu*.  
LA POBLA DE LILLET.  
LA QUART.  
LJUSSÀ.

## MONTCLAR.

MONTMAJOR i *Gargalla*.OLVAN i raval de *Serra Seca*.PRATS DE LLUSSANÈS i *Sant Andreu de Llanars*.PUIGREIG i *l'Ametlla de Merola*.SAGÀS, *Vinra* i *La Guàrdia*.SALDES, *Massanés*, *Aspar* i *Fanés*.SANT JAUME DE FRONTANYÀ, *Canyamars* i  
*La Solana*.SANT JULIÀ DE CERDANYOLA, *Guardiola*, *La*  
*Guingueta* i *Sant Llorenç de prop Bagà*.SANT MARTÍ DEL BAS, *Beulaygua* i *La Blava*.SANTA MARIA DE MARLÈS, *Sant Martí de Mar-*  
*lès* i *Vilalta*.SERCHS, *Sant Salvador de la Vedella*, *Sant Corneli*,  
*La Garriga* i *Cap de la Costa*.VALLCEBRE, *Balians*, *La Barceloneta*, *La Mun-*  
*tanya*, *El Portet* i *Sant Julià*.VALLDAN, *Sant Bartomeu* i *Sant Pere de Madrona*.VILADA, *Clotassos* i *La Ribera*.VIVER, *Serrateix* i *Sant Joan de Mundarn*.

## PARTIT JUDICIAL DE GRANOLLERS

GRANOLLERS i raval del *Carer del Migdia*.L'AMETLLA, *El Raval*, *Mas Dorca*, *Portús*, *Serrat*  
*de l'Ocata* i veïnat del *Mas Fabrer*.AYGUAFREDA i veïnat de *La Bancó*.BIGUES, *Riells*, *El Picardell*, *el Pla del Vermell*,  
*Sant Mateu de Montbuy*, *La Torre* i *La Vall*  
*Blanca de Riells*.CALDES DE MONTBUY i veïnat de *Sant Sebastià*  
*de Montmajor*.CANOVELLES i veïnat de *Sanuja*.

- CÀNOVES i veïnat de *Samalús*.
- CARDEDEU, ravals de *La Riera* i d'en *Serra*, *La Creu* i *La Granada*.
- CASTELLTERSOL i carrer del *Pedregal*.
- FOGÀS DE MONTCLÚS, *Rieral*, *Mosqueroles* i *La Costa de Montseny*.
- LA GARRIGA i veïnats de *Carolt*, *Gallicant* i *La Doma*.
- LA ROCA, *Santa Agnès de Malallanes*, *Vilanova de La Roca*, *Bell-lloch*, *Vallderió* i *Carrer Nou de Santa Agnès*.
- LLERONA, *Corró de Munt*, *Corró de Vall*, *Marata*, *El Lledoner de Dalt*, *Can Bou* i *Can Dorca*.
- LLINÀS DEL VALLÈS, *El Coll*, *Collsabadell* i *Sanata*.
- LLISSÀ DE MUNT, *Can Marlés*, raval de *Les Escoles* i *Sant Baldiri*.
- LLISSÀ DE VALL.
- MARTORELLES, *Sagrera* i *Mas Rampinyo*.
- MOLLET i veïnat de *Gallechs*.
- MONTMANY, *Figaró* i veïnat de *Vallcàrcara*.
- MONTMELÓ i *Sant Crist de la Grua*.
- MONTORNÈS, *Vallromanes*, veïnat de *Can Perellada* i *Vilanova*.
- MONTSENY.
- PALOU i veïnat del *Junyent*.
- PARETS i barri de la *Carretera*.
- SANT ANTONI DE VILANOVA DE VILAMAJOR.
- SANT FELIU DE CODINÈS (o *del Pinyó*).
- SANT FOST DE CAPCENTELLES, *Llagosta* i *Cabanyes*.
- SANT PERE DE VILAMAJOR i *Sot de l'Hom*.
- SANT QUIRZE SAFAJA.
- SANTA EULÀRIA DE RONSANA i veïnats de *Can Bruno*, *Carrer de Can Lluch*, *L'Hostalet*, *Salve Regina*, *La Serra Granada* i *La Vall*.
- TAGAMANENT i *Santa Eugènia del Congost*.

## PARTIT JUDICIAL D'IGUALADA

IGUALADA.

ARGENSOLA, *Albavells, Carbassí, Clariana, La Goda, Ponguerisses i Rocamora.*

BELLPRAT.

BRUCH, *Bruch de Dalt, Bruch de Baix, Bruch de la Plaça i Bruch del Mig.*

CABRERA.

CALAF.

CALONGE, *Aleuy, Dusfort, Mirambell i Sant Passalà.*CAPELLADES i veïnats de la *Font de la Reyna.*

CARME.

CASTELLFOLLIT DE RIUBREGÓS.

CASTELLOLÍ i veïnats de les *Cases de l'Alcina.*COLLBATÓ, *La Carretera i Font del Còdol.*

COPONS.

JORBA i veïnats de *Sant Genís.*LA LLACUNA i veïnats de *Les Barraques, Rofes i La Torre Busqueta.*MASQUEFA, veïnats de la *Beguda Alta* i raval del *Serralet.*

MONTMANEU.

ÓDENA, *Espelt*, raval de n'*Aguilera* i les *Casetes d'en Mussons.*ORPÍ i veïnats de *Can Bou* i *Santa Càndia.*PIERA, *Sant Jaume Sesoliveres* i veïnats d'*El Badonç, Can Aguilera, Can Crexell, En Bou* i *La Fortesa.*PIEROIA i *Hostalets.*POBLA DE CLARAMUNT i veïnats de *La Rata, Vivonchs, Figueres* i raval de *Pobla Vella.*PRATS DE REY i veïnats de *Puigmàger, Solanelles* i *Seguers.*

- PUJALT, *Astor, Cunill, Guàrdia Pilosa i Villamajor.*
- RUBIÓ i *Sant Martí de Massana.*
- SALAVINERA, *La Fortesa, La Llavina i veïnat de Boxadors.*
- SANT MARTÍ SESGAYOLES.
- SANTA MARGARIDA DE MONTBUY.
- SANTA MARIA DE MIRALLES i *Sant Romà.*
- TORRE DE CLARAMUNT, *La Torre Baixa, Vilanova d'Espoya i veïnat de La Serra.*
- TOUS i veïnats de *Fiol i de La Roqueta.*
- VALLBONA.
- VECIANA, *Santa Maria del Camí, Sant Pubim Segur, Miralles de Copons i Montfalcó el Gros.*
- VILANOVA DEL CAMÍ.

## PARTIT JUDICIAL DE MANRESA

- MANRESA, *Viladordis i Poble Nou.*
- AGUILAR DE SEGARRA i veïnat de *Castellar.*
- ARTÉS.
- AVINYÓ, *Santa Eugènia de Relat i veïnats d'Horta i del Carrer del Turcó.*
- BALSARENY.
- CALDERS, *Monistrol de Calders i Viladecavalls.*
- CALLÚS.
- CASTELLADRAL, *Mujalt, Navàs, La Rata, Sant Cugat del Recó, veïnat del Palà de Torruella i Valldeperes.*
- CASTELLFOLLIT DEL BOIX.
- CASTELLGALÍ, raval de *Boada i veïnat de Sirerenchs.*
- CASTELLNOU DE BAGES i veïnats de *Argensola i de Putget.*

CASTELLBELL, *Vilar*, veïnat de la *Bauma*, *Can Borràs*, *Can Jordi*, *Les Comes* i *Sant Cristòfol*.

ESTANY i veïnat dels *Caputxins*.

FONOLLOSA i veïnats del *Raval de les Oliveres*, *Raval del Paísà* i *Raval del Sastre*, *Les Ubagues* i *Fals*.

GAYÀ i veïnats de *Pla del Forn*, *Gramullar* i *La Galera*.

GRANERA i *Uxols*.

MONISTROL DE MONTSERRAT, *Vilamarichs* i *Can Gomis*.

MOYÀ, *Sant Felis de Rodors* i *Sant Pere de Ferrerons*.

MURA i veïnats de *Sant Antoni* i *Raval de Baix*.

NAVARCLES i *Raval de Sant Bartomeu*.

RAJADELL, *Les Casetes*, *Monistrol de Rajadell*, *Vallfermosa* i *Sant Amans*.

ROCAFORT i *Pont de Vilumara*.

SALLENT i veïnats de *Cabrianes*, *Cornet*, *Sant Pons* i *Sant Pere de Sarrahima*.

SANTPEDOR i *Claret*.

SANT FELIU SASSERRA.

SANT FRUYTÓS DE BAGES i *Olzinelles* (quadra).

SANT MARTÍ DE TORRUELLA, *Vilatorrada*, *Raval del Vell* i *Juncadella*.

SANT MATEU DE BAGES, *Coaner*, *Castellallat*, *Claret dels Cavallers*, *Saló* i *Meyà* (quadra).

SANT SALVADOR DE GUARDIOLA, *Salesles*, *Raval de la Carretera* i *Raval del Sellarès*.

SANT VICENS DE CASTELLET i *Vallhonesta*.

SANTA CECÍLIA DE MONTSERRAT, *Parròquia de Marganell* i *Raval de Cal Cisó*.

SANTA MARIA D'OLÓ, *Sant Joan d'Oló*, *La Roviola* i *Santa Eulària*.

SÚRIA.

TALAMANCA.

## PARTIT JUDICIAL DE MATARÓ

- MATARÓ, *Valldeix, Cirera i Mala.*  
ALELLA i *Carrer del Canonge.*  
ARGENTONA.  
CABRERA, *Agell de Baix i Agell de Dalt.*  
CABRILS, *La Subirana i el barri del Sant Crist.*  
CALDES D'ESTRACH (o *Caldetes*).  
DOSRIUS.  
MASNOU.  
ÓRRIUS.  
PREMIÀ DE BAIX (o *de Mar*).  
PREMIÀ DE DALT (o *Sant Pere de Premià*).  
SANT ANDREU DE LLAVANERES i *Carrer de l'Església.*  
SANT VICENS DE LLAVANERES.  
TEYÀ.  
TIANA, *Les Mallorquines i Montgat.*  
VILASSAR DE BAIX (o *de Mar, o Sant Joan de Vilassar*).  
VILASSAR DE DALT (o *Sant Genís de Vilassar*).

## PARTIT JUDICIAL DE SABADELL

- SABADELL.  
BARBARÀ.  
CASTELLAR i *Sant Felip del Recó.*  
MONTCADA, *Pla de Rexach, Sant Iscle de les Feixes, Vallensana i Sant Pere de Rexach.*  
PALAUSOLITAR.  
POLINYÀ.

RIPOLLET i veïnat de *Sant Jaume*.  
SANT QUIRZE DE TERRASSA.  
SANTA PERPÈTUA DE LA MOGUDA i veïnats  
de la *Moguda* i de *Santiga*.  
SARDANYOLA.  
SENTMENAT i la *Serra Barona*.  
SANT CUGAT DEL VALLÈS i *Valldoreix*.

PARTIT JUDICIAL  
DE SANT FELIU DE LLOBREGAT

SANT FELIU DE LLOBREGAT.  
ABRERA, *Cap dels Rebats, Les Males* i *Santa Maria de Vilalba*.  
BEGUES i veïnats de *La Rectoria, Santa Eulària, Raval d'en Martí, Campamar* i *Can Miró*.  
CASTELLDEFELS i veïnats de *Les Botigues* i *El Llopart*.  
CASTELLVÍ DE ROSANES.  
CERVELLÓ i *La Palma*.  
CORBERA i els veïnats de *les Cases d'en Roca* i *les Cases d'en Roig*.  
CORNELLÀ i els veïnats de *les Cases del Senyor del Castell, les Cases d'en Fumades* i *les Cases d'en Millàs*.  
ESPARRAGUERA, *Mas d'en Gall, Puig de Montserrat*.  
ESPLUGUES i *El Raval*.  
GAVÀ i el veïnat de *La Sentiu*.  
GELIDA i els veïnats del *Carrer dels Molins, El Puig, Sant Salvador, Can Barraquer, Alzina, Els Tarongers* i *La Valenciana*.  
HOSPITALET DE LLOBREGAT i els veïnats de

*Coll-Blanch, La Muntanya, Santa Eulària Provençana i Can Boada.*

- MARTORELL, *El Pontarró i veïnat de Can Bros.*  
 MOLINS DE REY.  
 PALLEJÀ.  
 PAPIOL.  
 PRAT DE LLOBREGAT, *El Raval i Cal Janet.*  
 SANT ANDREU DE LA BARCA i el veïnat del *Palau.*  
 SANT BOY DE LLOBREGAT.  
 SANT CLIMENT DE LLOBREGAT.  
 SANT ESTEVE SESROVIREs i els veïnats de *Bargalló, La Beguda Alta, Can Margarit i Can Prats.*  
 SANT JOAN DESPÍ i veïnat de *Les Begudes.*  
 SANT JUST DESVERN i raval de la *Carretera.*  
 SANT LORENÇ D'HORTONS i els veïnats de *La Beguda Alta, La Beguda Baixa i Les Casetes d'en Garraf.*  
 SANT VICENS DELS HORTS i el veïnat del *Sarraf.*  
 SANTA COLOMA DE CERVELLÓ.  
 SANTA CREU D'OLORDE i *Les Cases de la Rierada.*  
 TORRELLES (*Sant Martí de —*) i els veïnats de *Les Cases del Frare i Torrelletes.*  
 VALLIRANA i els veïnats de *Les Casetes, Carrer de l'Església i Carrer de la Llibra.*  
 VILADECANS.

## PARTIT JUDICIAL DE TERRASSA

- TERRASSA i *Sant Pere de Terrassa.*  
 CASTELLBISBAL, *El Canyet i L'Oliveró.*  
 GALLIFA (*Sant Pere de —*) i *La Ferreria.*  
 MATADEPERA.  
 OLESA DE MONTSERRAT.  
 RELLINÀS i *La Boada.*

RUBÍ.  
SANT LLORENÇ SAVALL.  
ULLASTRELL.  
VACARISSES.  
VILADECAVALLS.

## PARTIT JUDICIAL DE VICH

VICH.  
BALENYÀ.  
LA BOLA i *Veïnat de Dalt*.  
BRULL, *La Castanya i Viladrover*.  
CASTELLCIR, *Santa Coloma Sasserra i veïnat de Marfà*.  
CENTELLES, raval del carrer de les *Falgueres* (o dels *Carbassons*) i veïnat de *Llavina*.  
COLLSUSPINA, raval de les *Casetes i Sant Cugat de Gabadons*.  
FOLGAROLES, veïnat de *Passavant* i raval de la *Ricardera*.  
GURB i veïnats de *La Creu de Codines, Granollers de la Plana, Sant Julià Sassorba, Vespe-lla i Vilagelans*.  
MALLA.  
MANLLEU, *Can Remissa i Masies de Manlleu*.  
MASIES DE RODA.  
MASIES DE SANT HIPÒLIT DE VOLTREGÀ i veïnats de *Borrissola* (o carrer dels *Rampins*), *Conanglell, La Gleua, Poble Sec, Sorribes i Vinyoles*.  
MASIES DE SANT PERE DE TORELLÓ.  
MUNTANYOLA.  
Olost, *Santa Creu de Juglar* i raval del Carrer de *Sant Adjutori*.

- ORÍS, *La Mambra*, veïnat de *Saderra* i *Conangla* (o *Colònia del Pelut*).
- ORISTÀ i veïnats *raval d'Olost*, *La Torre* i *Sant Feliu Sasserra*.
- OSORMORT (*Sant Sadurní d'—*).
- PERAPITA.
- PRUIT, *Dosmunt*s i veïnat de *la Pedrera*.
- RODA i veïnats de *La Creu de Codines* i el *Carrer del Pelichs*.
- SANT AGUSTÍ DE LLUSSANÈS i veïnat de *l'Alou*.
- SANT BARTOMEU DEL GRAU.
- SANT BOY DE LLUSSANÈS.
- SANT HIPÒLIT DE VOLTREGÀ.
- SANT JOAN DE PÀBREGUES i *Rupit*.
- SANT MARTÍ DE CENTELLES i veïnats de *L'Abella*, el *Pla de Sant Miquel*, el *Recó de la Font* i *Valldenca*.
- SANT MARTÍ DE RIUDEPERES, *Calldetenes* i *raval del Serrat del Calldetenes*.
- SANT PERE DE TORELLÓ.
- SANT QUIRZE DE BESORA i *Montesquiu*.
- SANT VICENS DE TORELLÓ i veïnats de *Borgonyà* i de *Vilaseca Vella*.
- SANTA CECÍLIA DE VOLTREGÀ.
- SANTA EUGÈNIA DE BERGA.
- SANTA EULÀRIA DE RIUPRIMER.
- SANTA MARIA DE BESORA i veïnat del *Pla de la Teya*.
- SANTA MARIA DE CORCÓ, *Sant Julià de Cabrera*, *Sant Martí Sescorts* i *Can Toni Gros*.
- SENTFORES i veïnat de *la Guixa*.
- SEVA, *Terrassola de la Plana* i veïnats de *la Cogullada* i de *la Serreta*.
- SOBREMUNT.
- SORA i veïnat de *Cussons*.
- TARADELL, i carrer de *Santa Eugènia*.
- TAVÈRNOLES.

- TAVERTET.  
TONA.  
TORELLÓ.  
VILALLEONS.  
VILANOVA DE SAU, *Castanyadell, Sant Andreu de Balcells i Sau.*  
VILATORTA (*Sant Julià de—*).

PARTIT JUDICIAL  
DE VILAFRANCA DEL PENEDÈS

- VILAFRANCA DEL PENEDÈS.  
AVINYONET, *Cantallops, Les Gunyoles, Sant Sebastià, Arbossà de les Roques, Arbossà de Dalt, Les Cabdries i Clariana.*  
LES CABANYES.  
CASTELLVÍ DE LA MARCA, *L'Almúnia, Can Panxeta, les Cases de la Riera, les Cases Noves del Marca, la Cunillera Grossa, la Cunillera Xica i el Mas de la Pansa.*  
FONTRUBÍ, *Guardiola, L'Alcúnar, Les Ubagues, La Ballà, Cal Samisson, les Cases Noves, les Cases d'en Raspall, El Coll de la Barraca, Mas Melyó, La Mata i Sabanell.*  
LA GRANADA i *Sant Antoni.*  
LAVIT i els veïnats *Carrer del Rosell, Carrer del Bosch i El Torrent.*  
MEDIONA i veïnats de *Cases Noves, Paixano, Sant Pere Sacarrera i Xambo.*  
OLÈRDOLA, *Moja i els veïnats de La Barquera, Can Torres, La Plana Rodona, Sant Pere Molanta i Viladellops.*  
PACHS.

PLA DE PENEDÈS i veïnats de *Bonavista, el Mas Murer i les Parellades.*

PONTONS.

PUIGDALBA.

SANT CUGAT SESGARRIGUES i veïnat de les *Cases Roges.*

SANT MARTÍ SARROCA i veïnats de *Can Cristòfol Batlle, Can Crusat de la Carrera, Can Rigol, Hostalets, Romani, Rovira Roja i Baronia de Riu de Foix.*

SANT PERE DE RIUDEVITLLES.

SANT QUINTÍ DE MEDIONA i raval de *La Bòria.*

SANT SADURNÍ DE NOYA, *Monistrol de Noya, Can Catasús, Espiells i la Prua.*

SANTA FE.

SANTA MARGARIDA, *Cal Rubió, les Cases Noves de Sardinyola, Caseles de Cal Salines i La Ràpita.*

SUBIRATS, *Labern, Ordal, Sant Pau d'Ordal, La Torre Ramona,* veïnats de *Can Bas, Can Ribes, Can Rossell, Cantallops, les Cases de ca l'Avi, les Cases del Balista, les Cases del Castró, Els Casots, Can Figueres, Rabella i el Portatge.*

TERRASSOLA.

TORRELLES DE FOIX.

VILOVÍ.

## PARTIT JUDICIAL DE VILANOVA I GELTRÚ

VILANOVA I GELTRÚ.

CANYELLES i les *Cases del Xum.*

CASTELLET, *Clariana, Gornal, Les Massuques, Torrelletes* i veïnat de les *Casetes de Gornal.*

CUBELLES.

OLESA DE BONESVALLS i l'*Hospital*.  
OLIVELLA i *Jafra*.  
SANT PERE DE RIBES, *Puigmolló, Sotarriba, les  
Torres i Vilanoveta*.  
SITGES, *Vallcarca i Garraf*.

PARTIT JUDICIAL  
DE L'OEST DE BARCELONA

SARRIÀ, *Pedralbes, Vallvidrera i Can Gironella*.

PARTIT JUDICIAL  
DE LA CONCEPCIÓ DE BARCELONA

BADALONA, *Canyet, carrer del Manresà, Llefià,  
Pomar i Sistrells*.  
SANT ADRIÀ DE BESÒS.  
SANTA COLOMA DE GRAMANET.

THE UNIVERSITY OF CHICAGO  
LIBRARY

THE UNIVERSITY OF CHICAGO  
LIBRARY

THE UNIVERSITY OF CHICAGO  
LIBRARY

THE UNIVERSITY OF CHICAGO  
LIBRARY

THE UNIVERSITY OF CHICAGO  
LIBRARY

THE UNIVERSITY OF CHICAGO  
LIBRARY

THE UNIVERSITY OF CHICAGO  
LIBRARY

THE UNIVERSITY OF CHICAGO  
LIBRARY

## PROVÍNCIA DE GIRONA

### PARTIT JUDICIAL DE GIRONA

GIRONA.

ALBONS.

AMER, *Sant Climent d' Amer, Sant Julià de Llor, Sant Genís, Lloret Salvatge, Costa de Santa Brígida i Palou.*

AYGUAVIVA.

BANYOLES, *carrer de Mata, Puig de la Bellacasa, Puigpaller i Guémol.*

BASCANÓ, *Estanyol, Montfullà i Vilanna.*

BÀSCARA, *Ovriols i Calabuig.*

BELLCAVRE.

BORDILS i veïnats de la *Fleca, les Hortes, el Mas Blanch i Medinyà.*

CAMÓS (*Sant Vicens de—*) i *Santa Maria de Camós.*

CAMPLLONCH.

CANET D'ADRI, *Adri, Bierl, Montbó, Montcal i Rocacorba.*

CASSÀ DE LA SELVA i veïnats de *Verneda, Esclet, Les Serres, Llabrés, Malamala, Montroig, Muscaroles, Sangosta i Serinyà.*

CELRÀ, *Les Barraques, Carrer Nou, Can Veray, el Mas Blanch, Palegret i Campdorà.*

CERVIA i *Rasel.*

COLOMERS.

- CORNELLÀ, *Borgunyà, Corts, Pujals dels Cavallers, Pujals dels Pagesos i Sorts.*
- ESPONELLÀ, *Martís, Batllori, Santenys, Vilert, Les Anglades i Les Caselles.*
- FLASSÀ, *La Bolla i Ferreres.*
- FONTCOBERTA i *Vilavenut.*
- FORNELLS DE LA SELVA.
- GARRIGOLES i *Les Olives.*
- JAFRE.
- JUYÀ, *La Costa, Mas Saguer i Mas Nadal.*
- L'ARMENTERA.
- L'ESCALA, *Sant Martí d'Empúries i Les Corts.*
- LLAGOSTERA, *Cantallops, Creu de Serra, Pocalarina, Ganix, Gayà, Llobatera, Mala, Panedes i Sant Llorenç Bruguera.*
- LLAMBILLES, *Arols, Mas Tomàs i El Pla.*
- MADREMANYA, *Millàs, El Padró, Sant Martí Vell i La Vilosa.*
- MEDINYÀ, *Santa Fe i Tomet.*
- MOLLET (*Sant Joan de —*).
- PALAU SACOSTA.
- PALOL DE REVERDIT, *La Mota i Riudellots de la Creu.*
- PORQUERES, *Midnegues, Puigarnol, Mata i Usall.*
- QUART, *Carrer Nou, Castellar, Montnegre, Palol d'Onyà i la Creueta.*
- SALT i *Sant Antoni.*
- SANT ANDREU DEL TERRI, *Santa Llogaya del Terri, Sant Andreu de Rabós i La Bruguera.*
- SANT DANIEL, *Vilaroja i Montjuich.*
- SANT GREGORI, *Carlellà, Constantins, Domeny, Ginestar, Sant Medi i Tayald.*
- SANT JORDI DESVALLS, *Els Horts, Subirànegues, Diana i Masmasó.*
- SANT JULIÀ DE RAMIS, *Sarrià.*
- SANT MARTÍ DE LLÈMANA, *Llorà, Les Serres i Granollers de Rocacorba.*

SANT MORI.  
SANTA EUGÈNIA.  
SARRIÀ i *Sarrià de Dalt*.  
SAUS, *Llampalles i Camallera*.  
SERINYÀ.  
VENTALLÓ.  
VERGES.  
VILABLAREIX i *El Perelló*.  
VILADÀSENS, *Mas Nicolau, La Mora, Mata i Fallines*.  
VILADEMAT.  
VILADEMULS, *Orfens, Galliners, Ollers, Parets, Sant Marçal, Vilademi, Guialbes, Les Olives, Terradelles, Vilamari i Vilafreser*.  
VILAHUR.  
VILOPRIU, *Gahuses, Pins i Valldevid*.

## PARTIT JUDICIAL DE FIGUERES

FIGUERES.  
AGULLANA, *L'Estrada i Sabenes*.  
ALBANYÀ.  
AVINYONET i *Santa Eugènia*.  
BORRASSÀ, *Crexell i Vilamorell*.  
BUADELLA i *Les Escaules*.  
CABANES i *Masos de Can Torrent*.  
CABANELLES, *Espinavessa, L'Estela, Sant Martí de Sesserres, Quexàs i Vilademires*.  
CADAQUÈS.  
CAMPMANY i *Boscarós*.  
CANTALLOPS.  
CASTELLÓ D'EMPÚRIES.  
CISTELLA i *Vilaritg*.  
CIURANA i *Basella*.

- CRESPIÀ, *Llavanera, Pedrinyà i Pombà.*  
 DARNIUS, *Montroig, veïnats de Mont i d'Arnera.*  
 DOSQUERS.  
 ESPOLLA, *Bausitges i Vilars.*  
 FAR i *L'Oliva.*  
 FORTIÀ i *Fortianell.*  
 GARRIGÀS, *Arenys, Ermadàs, Tonyà i Vila Joan.*  
 GARRIGUELLA.  
 LA BAJOL.  
 LA JUNQUERA, *Canadal, Els Límits i Requesens.*  
 LA SELVA DE MAR.  
 LLADÓ, *La Sala i Pujol.*  
 LLANSÀ, *El Port i La Valleta.*  
 LLERS, *La Vall, Llagostera, Mas Vidal i Els Hostalets.*  
 MASARACH i *Vilarnadal.*  
 MASSANET DE CABRENYS, *El Grió, Tàpies, Olivada i Sant Pere dels Vilars.*  
 MOLLET DE L'EMPORDÀ, *Les Costes de Peralada i Cagaloça.*  
 NAVATA i *Canelles.*  
 ORDIS i *Pols.*  
 PALAU DE SANTA EULÀRIA, *Santa Eulària Estanyet.*  
 PALAU SAVERDERA.  
 PAU i *Vilaut.*  
 PERALADA.  
 PONT DE MOLINS i *Molins de Dall.*  
 PONTÓS, *El Castell i La Pobla.*  
 PORT-BOU, *Colera i Molinàs.*  
 PORT DE LA SELVA i *la Vall de Santa Creu.*  
 RABÓS D'EMPORDÀ, *Delfià i Sant Quirze de Colera.*  
 RIUMORS.  
 ROSES.  
 SANT CLIMENT, *Vilartoll i Ullastre.*  
 SANT LLORENÇ DE LA MUGA, *Calmatges, Riberada de Munt i Riberada de Val.*

SANT MIQUEL DE FLUVIÀ.  
 SANT PERE PESCADOR.  
 SANTA LLOGAYA D'ALGAMA.  
 TARABAUS.  
 TERRADES, *Palau Surroca i La Guàrdia*.  
 TORROELLA DE FLUVIÀ, *Sant Tomàs de Fluvià*  
*i Vilacolum*.  
 VILABERTRAN.  
 VILAFANT i *La Baulòria*.  
 VILAJUÏGA.  
 VILAMACÒLUM.  
 VILAMALLA.  
 VILAMANISCLE.  
 VILANANT i *Cases Noves*.  
 VILANOVA DE LA MUGA, *Sant Joan Sescloses*,  
*Pedret i Marsà*.  
 VILASACRA.  
 VILATENIM i *Palol*.  
 VIURE.

## PARTIT JUDICIAL DE LA BISBAL

LA BISBAL, i *Sant Pol*.  
 BAGUR, *Son Moles i Esclanyà*.  
 CALONGE, *Sant Antoni, Cabanyes, Fonts, Riufret*,  
*Sant Daniel, Trumal i Vilars*.  
 CASAVELLS i *Malajudayca*.  
 CASTELL D'ARO, *La Coma, Crota, Fanals, Platja*  
*d'Aro, Roquissar i Trumal*.  
 CASTELL D'EMPORDÀ.  
 CORSÀ, *Anyells, Cassà de Pebràs i Planils*.  
 CRUILLES, *Santa Pelaya, Sant Cebrià dels Aïlls*,  
*Sant Cebrià de Lladó, Sant Miquel de Cruïlles*,  
*Sant Joan de Sallèles*.

- FONTANILLES i Llabià.  
 FONTETA i Fitor.  
 FOIXÀ, *Sant Llorenç de les Arenes, La Sala i Ultramarç*.  
 GUALTA.  
 LA PERA, *Púbol, Pedrinyà i Riuràs*.  
 LA TALLADA, *Canet de Verges, Maranyà i Tor*.  
 MONELLS.  
 MONTRÀS, *Caneles, Mas Roquer, El Pla i Puig de Cucala*.  
 PALAFRUGELL, *Armadàs, Bruguerol, Llofriu, Callera, Lladrés, Llafranch, Santa Margarida i Tamaris*.  
 PALAMÓS.  
 PALAU SATOR, *Fontclara, Sant Feliu de Buada i Sant Julià de Buada*.  
 PAIS, *Sant Fruytds, Vinyoles i veinat de Dalt*.  
 PARLABÀ, *Matabou i La Rutlla*.  
 PERATALLADA, *Canapost, Sant Climent de Peralla i Santa Susanna de Peralla*.  
 REGENCÓS i Puigcalent.  
 RUPIÀ, *Candell i Sobrevida*.  
 SANTA CRISTINA D'ARO, *Bell-lloch, Romanyà de la Selva, Solius, Bufaganyes, La Teulera, El Vilar i Salou*.  
 SANT FELIU DE GUÍXOLS.  
 SANT JOAN DE PALAMÓS, *El Figueró, La Fosca, La Pietat i La Rutlla*.  
 SANT SADURNÍ, *Banyeres, Trabau i Rissech*.  
 SERRA i *Sant Iscle d'Empordà*.  
 TORRENT i *Torrentí*.  
 TORROELLA DE MONTGRÍ, *L'Estartit i Sobrestany*.  
 ULLÀ.  
 ULLASTRET.  
 VALL-LLÒBREGA.  
 VULPELLACH i *La Bordeta*.

## PARTIT JUDICIAL D'OLOT

- OLOT, *Sant Andreu del Coll i Sant Roch.*  
ARGELAGUER i *Hostalnou.*  
BAGET, *Rocabruna, Bestracà i Salarsa.*  
BASSEGODA, *Ribelles, Llorona i Cursavell.*  
BATET.  
BEGUDÀ, *Sant Joan les Fonts, Ayguanegra, La  
Canya, Castanyer, Costa Cau, Pla de Baix,  
Pla de Dalt, Pla Magra, Pocafarina, Recó,  
Rossinyol i Sant Cosme.*  
BESALÚ.  
BEUDA, *Lligordà, Sagaró i Palera.*  
CAPSECH, *La Canya, Sant Andreu de Socarrats,  
Castellar de la Muntanya, Santa Margarida  
de Bianya, Sant Martí del Clot, Sant Pere  
Despuig, Vall de Bach, Hostalnou, Sant Martí  
de Bianya, Sant Andreu de Porreres, Sant Mi-  
quel de Torra, Sant Feliu de Bach i Llongarriu.*  
CASTELLFOLLIT.  
JOANETES, *Can Trona, Joar, Comarabera i Falgars  
de Bas.*  
LA PINYA, *Sant Joan dels Balbs, L'Avellana i El Serrat.*  
LES PLANES, *Les Ansies, Cogolls, La Fàbrica, Po-  
cafarina i Sant Pere Sacosta.*  
LES PRESES, *Pocafarina, Bosch de Tosca i Sant  
Miquel del Corb.*  
MAYÀ, *Les Ferreries, Bruguts, Junqueres, Pocafarina,  
Quer, Espallera, Ribera, Llorenç i Llorençà.*  
MIERES, *Brugueroles, Ruïlla, Samontà i Freixa.*  
MONTAGUT, *Toralles, Sant Eudalt, Llierca, Fluvià,  
El Cos i Els Àngels.*  
OIX, *Monars, Riu, Talavà, Sant Miquel de Pera i  
Santa Bàrbara.*

PALAU DE MONTAGUT.

PARRÒQUIA DE BESALÚ, *La Miana, Fares, Junyà i El Torn.*

RIDAURA i *Artigues.*

SALES, *Entreperes, Sadernes, Guitarrü i Montellà.*

SANTA PAU, *Cases Noves, La Col, Sallent, Font, Fages, Pla dels Archs, Els Archs Pujolàs, Santa Llúcia, Sant Martí Mascou i Sant Julià de la Pineda.*

SANT ANIOL DE FINESTRES, *Sant Esteve de Llòmana, Santa Maria de Finestres i La Barroca.*

SANT ESTEVE DE BAS, *Hostalats de Bas, Vilallonga i Can Trona.*

SANT FELIU DE PALLEROLS, *Sant Iscle de Collort, Sant Miquel de Pineda, Pallerols i Ribrugent.*

SANT MIQUEL DE CAMPMAJOR, *Falgons, Briof i Ventajol.*

SANT PRIVAT DE BAS, *Mallol, veïnats de Dalt, del Carrer, de Pocajarina, Nou, de Sidera i Puigpardines.*

SANT SALVADOR DE BIANYA, *Sant Ponç d'Aulina i Beya.*

TORTELLÀ.

## PARTIT JUDICIAL DE PUIGCERDÀ

PUIGCERDÀ, *La Baronia Rigolisa i Ventajola.*  
ALP.

BOLVIR i Tallorta.

CAMPDEVÀNOL, (*Sant Cristòfol de —*), *Sant Llorenç de Campdevànol, La Creu, Sant Martí d'Armandcies, Sant Pere de Huire i Sant Quintí de Puigrodon.*

- CAMPELLES i Baell.  
CAMPRODON.  
DAS, Mossoll, Tarlera i Sanavastre.  
FREXENET, Cavallera, Crexenturri i Boldó.  
GER, Grexa, Saga, Niula, El Bubater, Montmalús  
Sant Pere.  
GOMBRENY, El Cortal, Aranyonet i Puigbò.  
GUILS, Sanoja i Sant Martí d'Arabó.  
ISÒBOL, All i Olopte.  
LES LLOSSES, Matamala, Sovelles, Vallespirans,  
Vinyoles i La Farga.  
LLANÀS, Espinalba i Feytús.  
LLÀVIA, Gorguja i Sareja.  
MARANGES, Girult i El Raval.  
MOLLÓ, Espinavell, Favert i Ginesosa.  
OGASSA, Forn de Vidre, Bach de la Roda, Sant  
Martí d'Ogassa, Prat Pinter, Solei de la Bar-  
celoneta, Sant Martí de Surroca, Les Costes i  
Sant Julià de Saltor.  
PALMEROLA, Vilasca i Clot del Cosp.  
PARDINES, El Vilaró, Orri, La Llavenera, Pujal i  
Puigsach.  
PARRÒQUIA DE RIPOLL, Llaers, Sant Vicens de  
Puigmal i Tenes.  
PLANOLES i Les Casetes.  
QUERALPS, Serrat, Nària i Fustanyà.  
QUEXANS i Les Pereres.  
RIBES, Bruguera, Ventolà, Balet, Massana, La Pe-  
drera, Ribesalles, Serrat Roig, El Solà i Ar-  
màncies de Ribes.  
RIPOLL.  
SANT JOAN DE LES ABADESSES, Ribera de Sant  
Joan i Santa Llúcia de Puigmal.  
SANT PAU DE SEGÚRIES i La Ral.  
SETCASES.  
TOSSES, Dòrria, Fornells de la Muntanya, Planés  
i Navà.

- URTG, *Astoll, Vilar, Escadars i Suriguera*.  
 URÚS i *Balira*.  
 VALLFOGONA, *Puigsech i Velnat de Baix*.  
 VIDRÀ, *Ciuret i Collfret*.  
 VILADONJA, *Estiula, Sant Esteve de la Riba i Querubí*.  
 VILALLOBENT i *Aja*.  
 VILALLONGA, *La Roca, Abella, Tragurà, Cros i Llebró*.

## PARTIT JUDICIAL DE SANTA COLOMA DE FARNÉS

- SANTA COLOMA DE FARNÉS, *Sant Marçal, Castanyet i Sant Pere Cercada*.  
 ANGLÈS, *Pla de Munt, Pla de Vall i Sant Amanç*.  
 ARBÚCIES, *Cerdans, Ferrer, França, Joanela, Rieval, Lliors, Mollfuleda, Monjo, Vidal i Joanet*.  
 BLANES.  
 BREDÀ.  
 BRUNYOLA, *Sant Martí Sapresa i Sant Dalmay*.  
 CALDES DE MALAVELLA, *Franciach, Santa Cèlia, veïnats de Dalt, de Baix, d'Israel i de Mateus*.  
 ESPINELVES i veïnats de *França*.  
 HOSTALRICH.  
 LA CELLERA.  
 LLORET DE MAR.  
 MASSANES, veïnats del *Marquès, de Cambrerol, de Collformich i del Rieval*.  
 MASSANET DE LA SELVA, *Martorell, La Rosa, Mas Pibiller, Mas Serra, Mas Oliva, Torre de Cartellà, Torre de Marata, Coma Juliana, i Xarabau*.

OSOR i *Santa Creu d'Horta.*

RIELLS i *Viabrea.*

RIUDARENES i *L'Esparra.*

RIUDELLOTS DE LA SELVA.

SANT ANDREU SALOU.

SANT FELIU DE BUXALLEU, *Griots i Gaserans.*

SANT HILARI SACALM, *Santa Margarida de Vallors, Querós, Montsolís, Les Serres, Serrat de Matamala i La Talleda.*

SANT MIQUEL DE CLADELLS.

SILS, *Barceloneta, Mallorquines, Serramagre i Vallcanera.*

SUSQUEDA, *El Ramadal i San Martí Sacalm.*

TOSSA.

VIDRERES, *Les Bòries de Sant Miquel, Estany de la Folguera, Mas Albanell, La Torre Gallina i Caulés.*

VILADRAU i *Les Paitides.*

VILOBÍ i *Salitja.*

THESE THINGS ARE DONE IN THE  
MINDS OF MEN  
AND IN THE HEARTS OF WOMEN  
AND IN THE SOULS OF CHILDREN  
AND IN THE SPIRITS OF THE DEAD  
AND IN THE BLOOD OF THE LIVING  
AND IN THE TEARS OF THE SUFFERING  
AND IN THE SWEAT OF THE LABORING  
AND IN THE SMILES OF THE HAPPY  
AND IN THE GROANS OF THE PAINING  
AND IN THE WHISPERS OF THE WIND  
AND IN THE RUMORS OF THE SEA  
AND IN THE SILENCE OF THE NIGHT  
AND IN THE LIGHT OF THE DAY  
AND IN THE DARKNESS OF THE EARTH  
AND IN THE BRIGHTNESS OF THE HEAVEN  
AND IN THE MINDS OF MEN  
AND IN THE HEARTS OF WOMEN  
AND IN THE SOULS OF CHILDREN  
AND IN THE SPIRITS OF THE DEAD  
AND IN THE BLOOD OF THE LIVING  
AND IN THE TEARS OF THE SUFFERING  
AND IN THE SWEAT OF THE LABORING  
AND IN THE SMILES OF THE HAPPY  
AND IN THE GROANS OF THE PAINING  
AND IN THE WHISPERS OF THE WIND  
AND IN THE RUMORS OF THE SEA  
AND IN THE SILENCE OF THE NIGHT  
AND IN THE LIGHT OF THE DAY  
AND IN THE DARKNESS OF THE EARTH  
AND IN THE BRIGHTNESS OF THE HEAVEN

THESE THINGS ARE DONE IN THE  
MINDS OF MEN  
AND IN THE HEARTS OF WOMEN  
AND IN THE SOULS OF CHILDREN  
AND IN THE SPIRITS OF THE DEAD  
AND IN THE BLOOD OF THE LIVING  
AND IN THE TEARS OF THE SUFFERING  
AND IN THE SWEAT OF THE LABORING  
AND IN THE SMILES OF THE HAPPY  
AND IN THE GROANS OF THE PAINING  
AND IN THE WHISPERS OF THE WIND  
AND IN THE RUMORS OF THE SEA  
AND IN THE SILENCE OF THE NIGHT  
AND IN THE LIGHT OF THE DAY  
AND IN THE DARKNESS OF THE EARTH  
AND IN THE BRIGHTNESS OF THE HEAVEN

THESE THINGS ARE DONE IN THE  
MINDS OF MEN  
AND IN THE HEARTS OF WOMEN  
AND IN THE SOULS OF CHILDREN  
AND IN THE SPIRITS OF THE DEAD  
AND IN THE BLOOD OF THE LIVING  
AND IN THE TEARS OF THE SUFFERING  
AND IN THE SWEAT OF THE LABORING  
AND IN THE SMILES OF THE HAPPY  
AND IN THE GROANS OF THE PAINING  
AND IN THE WHISPERS OF THE WIND  
AND IN THE RUMORS OF THE SEA  
AND IN THE SILENCE OF THE NIGHT  
AND IN THE LIGHT OF THE DAY  
AND IN THE DARKNESS OF THE EARTH  
AND IN THE BRIGHTNESS OF THE HEAVEN

## PROVÍNCIA DE TARRAGONA

---

### PARTIT JUDICIAL DE TARRAGONA

TARRAGONA.

CANONJA, *Mas Ricart i La Buella.*

CATLLAR.

CONSTANTÍ.

MORELL.

PALLARESOS.

PERAFORT i *Puigdelít.*

POBLA DE MAFUMET.

RENAU, *Alteva i Peralla.*

ROURELL.

SECUITA, *Argilaga, Les Gunyoles, Los Masos i Vi-*  
*tabella.*

TAMARIT, *Ferran, Molnars i Masrabassa.*

VILASECA, *Salou i Barenus.*

### PARTIT JUDICIAL DE FALSET

FALSET.

ARBOLÍ, *Gallicant.*

ARGENTERA.

BALLMUNT.

BISBAL DE FALSET.  
CABACÉS.  
CAPSANES.  
CIURANA.  
COLLDEJOU.  
CORNUDELLA i *Albarca*.  
DUESAIGÜES.  
LA FIGUERA.  
GARCIA i *Masia de Senier*.  
GRATALLOPS.  
GUIAMETS.  
LLOAR.  
MARGALEF.  
MARSÀ.  
MASROIG.  
MOLAR.  
MORA LA NOVA.  
LA MORERA, *Bourepòs i Scala Dei*.  
LA PALMA.  
POBOLEDA.  
PORRERA i *La Garranxa*.  
PRADELL, i *La Torre*.  
PRATDIP.  
RIUDECANYES.  
TIVISSA, *Llaveria, Darmors i Serra d'Almors*.  
TORRE DE PONTALBELLA.  
TORRE DE L'ESPANYOL.  
TORROJA.  
ULLEMOLINS.  
VANDELLÓS, *Castelló, Falges, Gavada, Mas Roquera, Mas Valentí, Remullar, Hospitalet i Masriudolms*.  
VILANOVA D'ESCORNALBOU i *Arbozet*.  
VILANOVA DE PRADES.  
VILELLA ALTA.  
VILELLA BAIXA.  
VINEBRE.

## PARTIT JUDICIAL DE GANDESA

GANDESA.  
ARNES.  
ASCÓ.  
BATEA i *Pinyeres*.  
BENISSANET.  
BOT.  
CASERES.  
CORBERA.  
PATARELLA i *Camposines*.  
FLIX.  
HORTA.  
MIRAVET.  
MORA D'EBRE.  
PINELL DE BRAY.  
POBLA DE MASALUCA.  
PRAT DE COMTE.  
RIBAROJA.  
VILLALBA.

## PARTIT JUDICIAL DE MONTBLANCH

MONTBLANCH, *Guàrdia dels Prats, Lilla, Prenafeta,*  
*veïnat de Rojalons.*  
BARBARÀ i *Olls*.  
BLANCAFORT.  
CAPAFONS.  
CONESA.  
ESPLUGA DE FRANCOLÍ.  
LA FEBRÓ.

FORÉS.

LLORACH, *Raurich, Círcera* i veïnat de *Montargull*.

MONTBRIÓ DE LA MARCA i *Vallvert*.

MONTREAL, *Farena* i veïnats d'*Azàbega, Bosquet, Cabrera* i *Cadeneta*.

PASSANANT, *Bellall* i veïnats de *Fonoll, Glorieta, Poble de Ferran* i *La Sala*.

LES PILES, *Biure, Guialmons, Sant Gallert* i *Figuerola*.

PIRA.

PRADES.

QUEROI, *Esblada, Bonany, Valldosera* i *Montagut*.

ROCAFORT DE QUERALT.

ROJALS, *Pinatell* i veïnat de *Cogullons*.

SANTA COLOMA DE QUERALT, *Aguiló* i *La Pobla*.

SANTA PERPÈTUA, *Pontils, Vallespinosa, Sant Magi de Rocamora, Montalegre, Valldeperes, Seguer* i *Vilaperdius*.

SARREAL.

SENANT.

SAVALLÀ DEL COMTAT i *Segura*.

SOLIVELLA.

VALCLARA.

VALLFOGONA DE RIUCORP.

VILAVERT.

VIMBODÍ.

## PARTIT JUDICIAL DE REUS

REUS.

ALEIXAR i *Mascabers*.

ALFORJA.

ALMOSTER.

BORGES DEL CAMP.

BOTARELL.  
CAMBRILS.  
CASTELLVELL.  
LES IRLES.  
MASPUJOLS.  
MONTBRIÓ DEL CAMP.  
MONTROIG.  
MUSSARA.  
RIUDECOLS i *Les Voltes*.  
RIUDOMS.  
SELVA DEL CAMP.  
VILAPLANA.  
VINYOLS i *Archs*.

## PARTIT JUDICIAL DE TORTOSA

TORTOSA, *Aldea, raval de la Llet, de la Creu i de Jesús, Bitem, Campredó, Reguers, Sant Vicens i Vinallop.*

ALCANAR.  
ALDOVER i raval de la *Creu*.  
ALFARA i *Lo Tosca*.  
AMETLLA i *Pons*.  
AMPOSTA i *Lo Grau*.  
BENIFALLET i *Costumà*.  
FREGINALS.  
GINESTAR.  
GODALL.  
LA CÈNIA.  
LA GALERA.  
MAS DE BARBERANS.  
MASDENVERGE.  
PAÜLS.  
PERELLÓ i *Ampolla*.

RASQUERA.  
 ROQUETES.  
 SANT CARLES DE LA RÀPITA i *Casablanca*.  
 SANTA BÀRBARA, veïnats del *Sabre*, *l'Estació*,  
*Foguet*, *Hostal Figueretes* i *Carrové*.  
 TIVENYS, *La Romelia* i *Masos d'Andusí*.  
 ULLDECONA, *El Pas*, *El Castell*, *Les Ventalles*, *Els*  
*Valentins* i *La Miliana*.  
 XERTA, *Horta de Baix* i *Horta de Dalt*.

## PARTIT JUDICIAL DE VALLS

VALLS, *Fontscaldes*, *Masmolets* i *Picamoixons*.  
 ALBIOL.  
 ALCOVER.  
 ALIÓ.  
 BRAFIM.  
 CABRA.  
 FIGUEROLA.  
 GARIDELLS.  
 MASÓ.  
 MILÀ.  
 NULLES, *Bellavista* i *Casaort*.  
 PLA DE CABRA.  
 PONT D'ARMENTERA i *Salmellà*.  
 PUIGPELAT.  
 LA RIBA i *Raval de Cap de Riba*.  
 RODONYÀ.  
 VALLMOLL.  
 VILABELLA.  
 VILALLONGA.  
 VILARODONA, *Mas d'en Bosch* i *Vilardida*.

## PARTIT JUDICIAL DE VENDRELL

- VENDRELL, i *Platja de Sant Salvador*.  
ALBINYANA, *Masies del Torrent i Les Pesses*.  
ALTAFULLA.  
ARBÓS i *La Llacuna*.  
AYGUAMÚRCIA, *Les Pobles, Cal Canonge, Les Des-*  
*ires, Masbarrat, La Planeta i Celma*.  
BANYERES i veïnats de *Seyfores i Sant Miquel*.  
BELLVEY.  
BISBAL DEL PENEDÈS i *Ortigós*.  
BONASTRE.  
CALAPEL, *Montpedó i Barri de la Marina*.  
CREIXELL.  
CUNIT.  
LLORENÇ DEL PENEDÈS i *Cases del Proset*.  
MASLLORENÇ i *Masarbons*.  
MONTFERRI (*Puigtinyós*).  
MONTMELL, *Ayguaviva, Juncosa i Marmellà*.  
LA NOU i *Hostalets*.  
POBLA DE MONTORNÈS.  
RIERA.  
RODA DE BARÀ.  
SALAMÓ.  
SANT JAUME DELS DOMENYS.  
SANT VICENS DE CALDÉS.  
SANTA OLIVA.  
TORREDEMBARRA i *Clarà*.  
VESPELLA.



## PROVÍNCIA DE LLEYDA

### PARTIT JUDICIAL DE LLEYDA

LLEYDA.  
ALAMÚS.  
ALBATÀRRECH.  
ALCANÓ.  
ALCARRAÇ.  
ALCOLETGE.  
ALFEÇ.  
ALMACELLES i *Almacelletes*.  
ALMATRET.  
ARTESA DE LLEYDA.  
ASPA.  
AYTONA.  
BELL-LLOCH.  
BENAVENT i *Alendir*.  
CASTELLNOU DE SEANA, *Novella* i *Utxafaba*.  
CORBINS.  
FONDARELLA.  
GOLMÈS.  
GRANJA D'ESCARP i *Les Mines*.  
GRANYENA DE LES GARRIGUES.  
LLARDECANS.  
MASALCOREIG.  
MAYALS.  
MIRALCAMP.

MOLLERUSA.  
MONTOLIU DE LLEYDA.  
PALAU D'ANGLESOLA.  
PUIGVERT i *Cases de Binferri*.  
ROSSELLÓ.  
SARROCA.  
SERÓS.  
SIDAMUNT.  
SOSES.  
SUDANELL.  
SUNYER.  
TORREBESSES.  
TORREFARRERA.  
TORRES DE SEGRE.  
TORRESERONA.  
VILANOVA D'ALPICAT.  
VILANOVA DE LA BARCA.

#### PARTIT JUDICIAL DE LES BORGES

BORGES BLANQUES.  
ALBAGÉS.  
ALBI i *Sant Cosme*.  
ARBECA.  
BELIANES, *Exaders, Torre de Mora i Castell Salvà*.  
BOVERA.  
CASTELLDÀSENS.  
CERVIÀ.  
COGUL.  
ESPLUGA CALVA.  
FLORESTA.  
FULLEDA.  
GRANADELLA.  
JUNCOSA.

JUNEDA, *Miravall, Aranyó i Vinferri.*  
OLMELLONS.  
POBLA DE CÈRVOLES i *La Fumada.*  
POBLA DE GRANADELLA.  
PUIGRÒS.  
SOLERÀS.  
TARRÈS.  
TORMS.  
TORREGROSSA, *Margalef i Torre de Santa Maria.*  
VILOSELL.  
VINAIXA.

## PARTIT JUDICIAL DE BALAGUER

BALAGUER.  
AGER, *Agulló, Corsà, Fontdepon, Millà i Rògola.*  
AGRAMUNT, *Mafet, Almenara Alta i Aladrell.*  
ALBESA i *Camporrells.*  
ALFARRÀS i *Andant.*  
ALGERRI i *La Figuera.*  
ALGUAYRE.  
ALMENAR.  
ALÒS.  
ANYA, *Alentorn, Comiols, Montmagastre, Montargull, Les Torres, Vall-llebrera i Vall-llebrevala.*  
ARTESA DE SEGRE, *Collfret i Viloes.*  
AVELLANES, *Tartareu i Vilanova de les Avellanes.*  
BALDOMAR, *Clua i Vall d'Eriet.*  
BARBENS, *Guilella i Bullidor.*  
BARONIA DE LAVANÇA, *Llussàs, Argentera, Boada i Gàrsola.*  
BELLCAYRE i *l'Assentiu.*  
BELLMUNT.  
BELLVÍS, *Archs, Poul i Les Tarroges.*

- CABANABONA i *Vilamajor*.  
CAMARASA i *Sant Llorenç de Montgay*.  
CASTELLÓ DE PARFANYA.  
CASTELLSERÀ.  
CUBELLS i *Torre de Fluvià*.  
DONZELL, *Montclar i Puelles*.  
FONTLLONGA, *Amella, Figuerola, Massana, Oroners, Rubies, Sant Hoisme i Sant Just*.  
FORADADA, *Marcobau, Montsonis i Rubió*.  
FULIOLA.  
IVARS DE NOGUERA.  
IVARS D'URGELL, *Montaler i Vallvert*.  
LINYOLA.  
MENÀRGUENS.  
MONTGAY i *Bursenit*.  
OLIOLA, *Coscó, Gos, Miranella, Plandogau i Renant*.  
OS i *Gerp*.  
PENELLES, *Almasor, Ballestar, Torre del Remey, Els Falcons i Torre Neral*.  
PORTELLA.  
PREIXENS, *Les Ventoses i Pradell*.  
PUIGVERT D'AGRAMUNT.  
SANTALINYA.  
SANTA MARIA DE MEYÀ i *Peralba*.  
TÉRMENS.  
TORNABOUS, *Boldú, La Guàrdia i Tarrós*.  
TORRELAMEU.  
TOSSAL i *Torreblanca*.  
TRAGÓ DE NOGUERA, *Alberola, Blancafort i Boix*.  
TUDELA DE SEGRE, *Ceró i Coll del Rat*.  
VALLFOGONA i *La Ràpita*.  
VILANOVA DE MEYÀ.  
VILANOVA DE SEGRÀ.

## PARTIT JUDICIAL DE CERVERA

CERVERA.

ANGLESOLA.

ARANYÓ, *Canós, Concabella, Hostafranchs, Moller, Montcortès i La Ratera.*

BELLPUIG.

CIUTADILLA.

CLARAVALLS i *Montmagastrell.*ESTARÀS, *Allarriba, Farran, Gaver i Vergós Garrejal.*FIGUEROSA, *Aller, Conill i Riudovelles.*FLOREJACHS, *Gra, Granollers, La Morana, Palou de Sanahuja, Selvanera i Sant Martí de la Morana.* \*PREIXANET, *Castell de Santa Maria, L'Estació, La Rabassa, Sant Domi, Sant Guim de la Rabassa i Tallada.*

GRANYENA.

GRANYENELLA.

GUIMERÀ.

GUISSONA i *Guardesivenes.*

IVORRA.

MALDÀ i *Maldanell.*

MANRESANA.

MASSOTERES, *Palou de Torà i Taltahull.*MONTOLIU, *Amella, Capestany i Guardiolada.*MONTORNÈS i *Mas de Bondia.*

NALECH.

OLUGES, *Montfalcó Murallat i Santa Fe.*

OLMELLS DE NAGAYA.

OSSÓ, *Bellever, Castellnou, Montfalcó d'Agramunt i Peraltes.*PALLARGUES, *Cistaró, Montroig i Pelagalls.*

- PORTELL, *Guspi, Sant Ramón de Portell i Viver.*  
 PREIXANA.  
 PRENYANOSA, *Castellnou d'Oluges, Cardosa i Malerat.*  
 ROCAFORT DE VALLBONA, *Llorenç i Vilet.*  
 SANT ANTOLÍ I VILANOVA, *Briansó, Hostalets, Montpalau, Montfar, Montlleó i Pomar.*  
 SANT GUIM DE LA PLANA, *Comabella i Vichfret.*  
 SANT MARTÍ DE MALDÀ.  
 SANT PERE DELS ARQUELLS, *Cisquella, Gramuntell i Rubinat.*  
 TALAVERA, *Bellmunt, Civit, Pallerols i Pavia.*  
 TALLADELL.  
 TÀRREGA.  
 TORREPETA, *Alfar, Bellvehi, Cedó, Llor i Ribes.*  
 TORROJA.  
 VALLBONA DE LES MONGES, *Montblanquet i Rocallaura.*  
 VERDÚ.  
 VILAGRASSA.  
 VILANOVA DE BELLPUIG.

## PARTIT JUDICIAL DE LA SEU D'URGELL

- SEU D'URGELL.  
 ALÀS i Torres.  
 ALINYÀ.  
 ANSERALL, *Estelareny, Calvinyà, Llist i Mosters.*  
 ARABELL, *Bellestar, Montferrer i Campmajor.*  
 ARANSA i Musa.  
 ARCABELL, *La Farga.*  
 ARFA, *Naviners i La Freyta.*  
 ARISTOT.

ARS, *Sant Joan Fumat, Ferrera i Ministrells.*

ARSEGUEL.

BELLVER, *Balltarga, Bor, Ingla, Nas, Níjol, Olià, Pedra, Pi, Riu de Santa Maria, Santa Eugènia, Santa Magdalena i Talló.*

BESCARAN.

CABÓ, *Pujalt, Senyús i Vilar.*

CASTELLÀS, *Junyent, Biscarbó i Latorre.*

CASTELLBÒ.

CASTELLCIUTAT.

CAVA, *Ansobell i Querforadat.*

CIVÍS, *Argolell, Asnurri, Os i Arduix.*

COLL DE NARGÓ, *L's Masies, Aubàs, La Massana, Sant Miquel i Santa Eulària.*

ELLAR i *Cortàs.*

ESTAMARIU.

FÍGOLS, *Aubach, Canelles, Romanius, Boloriu, Trespònt i Boltrera.*

FÓRNOLS, *Adrahent i Cornellana.*

LA GUÀRDIA, *Ausas, Espahent i Trejubell.*

GUIUS, *Solans i Vilarubla.*

LLES, *Coborriu de la Llosa, Travesseres, Viliella, Barnola, Llosa i Vilar.*

LAVANÇA, *Coll d'Arnat, Montargull, Ossera, Pradins, Sant Pere, Cisquer i Sorribes.*

MONTANICELL, *Prats, Sallent, Valldarques i Estremós.*

MONTELLÀ, *Martinet i Les Valls.*

NOVES, *Argestes, Bellpuy, Beren, Malgrat i Miravall.*

ORGANYÀ.

PALLEROLS, *Casovall, Saulet i Canturri.*

PARRÒQUIA D'ORTÓ, *Adrall i Gramós.*

PLA DE SANT TIRS i *La Ferreria.*

PRATS I SAMPSON.

PRULLANS i *Ardevol.*

RIU i *Canals.*

- SERCH, *Bastida d'Ortons, Ges, Ortodó i Vilanova del Banat.*  
 TAHÚS i Castells.  
 TALLTENDRE i Ordén.  
 TOLORIU, *Bar, Pont de Bar, Barguja i Sobeix.*  
 TOST, *La Bastida, Castellar, Hostalets, Montant, Sabanya i Torà.*  
 TUXENT.  
 VALL DE CASTELLBÒ, *Albet, Avellanet, Carmeniú, Les Heres, La Roqueta, Santa Creu, Sant Andreu, Sarcerol, Sallent, Sendes, Seix, Turbids, i Vilamitjana.*  
 VILLECH I ESTANA.

## PARTIT JUDICIAL DE SOLSONA

- SOLSONA.  
 BARONIA DE RIALP, *Bellfort, Gualter, Politg, Sant Cristòfol, La Serra, La Torre i Vilaplana.*  
 BACELLA, *Aguilar, Allés, Castellnou de Bacella, La Chua, Guardiola, Mirambell i Ugern.*  
 BIOSCA, *L'Hostal, Lloverola i Sant Pere Sasserra.*  
 CASTELLAR, *Pampa, Ceuró i Clarà.*  
 CLARIANA, *Can Nadal, Ortoneda, Joval i Sant Just.*  
 GAVARRA.  
 GÒSOL, *Sorribes, Mirapol i Vilacireres.*  
 GUIXERS, *Cisquer, Castellort, Santa Maria de Valls, Montcalp i Corriu.*  
 JOSSA.  
 LLADURS, *La Llana, Montpol, Timoneda i Els Torrens.*  
 LLANERA, *Vallferosa, Cellers, Claret i Fontanet.*  
 LLOBERA, *Torre de Nagó i Perecamps.*  
 MOLSOSA.

- NAVÈS, *Busa, Besora, Pegueroles, Linya, La Selva i Valldora.*  
ODÈN i *Valldan.*  
OLIANA, *Lesanoves, Castell d'Oliana.*  
OLIUS, *Bricks, Castelloell i Les Comes.*  
PEDRA I COMA.  
PERAMOLA, *Tragó i Cortiuda.*  
PINELL, *Sant Climens, Miraver i Cellent.*  
PINÓS (*Sant Vicens de —*).  
PONS.  
RINER i *Su.*  
SANAHUJA.  
SANT LLORENÇ DELS MORUNYS (o *dels Piteus.*)  
TIURANA i *Miralprieu.*  
TORÀ, *L'Aguda i Casetes.*  
VILANOVA DE L'AGUDA, *Alsina, Guardiola, Ribelles, Vilalba, Castell de l'Aguda i Santa Perpètua.*

## PARTIT JUDICIAL DE SORT

- SORT, *La Bastida, Bresuy i Pernuy.*  
ALINS.  
ALTRON, *Bernuy i Sorre.*  
AREU.  
AYNET DE BESAN, *Arahós i Besan.*  
BAHENT, *Buseu, Useu i Solduga.*  
ENVINY, *Llarvent, Montardit, Olp, Pujalt i Castellviny.*  
ESCALÓ, *Escart i Estaron.*  
ESPOT i *Estahis.*  
ESTACH, *Arcalis, Baro, Escós, Estach, Mencuy i Mola de Baro.*  
ESTAHON, *Anàs, Aynet de Cardós, Bonastarre i Lladrés.*

- ESTERRI D'ANEU.  
 ESTERRI DE CARDÓS, *Arrós i Ginastarre.*  
 FERRERA, *Burch, Glorieta de Montesclado, Mallo-  
 lis, Montesclado i Alendo.*  
 GERRI DE LA SAL, *Bresca i Enseu.*  
 ISIL, *Alós i Arreu.*  
 JOU, *Berrós Jussà, Berrós Subirà i Dorbe.*  
 LLADORRE, *Tavascan, Ayneto, Boldís Jussà, Bol-  
 dis Subirà i Lleret.*  
 LLAVORSÍ, *Avestuy, Aydi, Bayasca, Montarnartró,  
 Riomadriu i Sant Romà de Tavernoles.*  
 LLESSUY, *Sauró i Menauri.*  
 MONTCORTÈS, *Anchs, Bretuy, Mentuy, Peracals,  
 Celluy i Capdestany.*  
 MONTRÓS, *Beranuy, Gramenet, Paüls, Pobellar i  
 Mare de Déu de la Plana.*  
 NORÍS.  
 PERAMEA, *Balastuy, Canals, Comte, Coriscastell i  
 Pujol.*  
 POBLETA DE BELLVEHÍ, *Antist, Castell, Envall,  
 i Estavil.*  
 RIALP, *Berani i Roní.*  
 RIBERA DE CARDÓS, *Casibrós i Surri.*  
 SON.  
 SORIGUERA, *Envonuy, Frexa, Llagunes, Malmercat,  
 Puyforniu, Rubió, Tornafort, Vilamur, Llava-  
 ners i Savarneda.*  
 SORPE, *Boren i Isavarre.*  
 SURP, *Caregue, Escars i Roders.*  
 TÍRVIA i *La Bana.*  
 TOR.  
 TORRE DE CAPDELLA, *Aguiró, Astell, Capdella,  
 Espuy i Obeix.*  
 UNARRE, *Burgo, Escalarre, Gavàs, Llavorre, Cerví,  
 Aurós i Santa Maria.*  
 VALÈNCIA D'ANEU.

## PARTIT JUDICIAL DE TREMP

## TREMPE i Claret.

ABELLA DE CONCA, Bòxols, Carreu, La Rua, veïnats del Camí ral i de la Torre.

ALÇAMORA, Alsina, Castellnou de Montsech, La Chua, Estorm, Moror, Sant Esteve de Sarga i Torre d'Amarçós.

ARAMUNT, Les Eres i Sant Miquel.

BARRUERA, Bohí, Cardet, Coll, Erill-la-Vall i Tahull.

BENAVENT, Biscarri, Sant Gili, Balasch, Gramenet, Montadó i Santa Eulària.

BENÈS, Abellanos, Sas, Castellnou d'Abellanos, Manyanet, Mesull, Sentís, Castellvell de Bellera, Buiria i Vilancós.

CLAVEROL, Pont de Claverol, Sant Martí de Canals, Socis, Mas Miret, Mas de Bayarri i Moli de Palau.

## CONQUES.

DURRO i Sarahís.

EROLÈS, Castisent, Claramunt, Figols i Puigvert.

ESPLUGA DE SERRA, Aulàs, Casterner de les Olles, Castellet, Llastarvo, Masos de Tamúrcia, Torre Tamúrcia i Espluga de Serra.

FIGUEROA D'ORCAU, raval de Comte, La Faidella i Lo Ferrer.

GUÀRDIA i Cellers.

GURP, Raval, Sant Adrià, Santa Engràcia i Tendrú.

ISONA, Covert, Llordà, Masos de Sant Martí i Siall.

LLESP, Castelló de Tor, Iran, Golarta, Irgo, Sarroqueta, Viuet, Iguerri, Artiga i Casos.

LLIMIANA i Los Ubachs.

- MALPÀS; *Erill-Castell, Erta, Malpàs, Masiverí, Peranera, Castellars, Esperan, Gironella, Montiverri i Rahons.*
- MUR, *Collmorlet, Meull, Puigmassana, Santa Lúcia, Les Esplugues, Miravet i Vilamolal.*
- ORCAU, *Besturs, Les Eres de Sant Joan, Galliner, Montesquiu i Puy de l'Anell.*
- ORTONEDA, *Herbasabina, Masies de Pessonada, Masos de la Coma, Masos de Segan i Pessonada.*
- PALAU DE NOGUERA i *Puigcerçós.*
- POBLA DE SEGUR, *Montsó, Puymanyons, Sant Joan de Vinyafrescal, Gramuntill i Queralt.*
- PONT DE SUERT i *Ventolà.*
- SALÀS, *Censuy, Balust i Sant Clem.*
- SANT MIQUEL DE LA VALL, *Aransís, Sant Cristòfol de la Vall, Sant Martí, i Sant Miquel de la Vall.*
- SANT ROMÀ D'ABELLA i *Masies de Sant Romà.*
- SANT SALVADOR DE TOLÓ, *Mas de Guillem, Matasolana, Perolet i Toló.*
- SANT SERNI, *Fontsagrada i Gavet.*
- SAPEYRA, *Escarlà, Espills, Esplugafreda, Orrit, Terçuy i Ribereta.*
- SARROCA DE BELLERA, *Bastida de Bellera, Xerallo, Vilella, Les Esglésies, Erdo i Santa Coloma d'Erdo.*
- SENERADA, *Cadolla, Cèrvoles, Larén, Llussà, Nahens, Puigcerver i Reguart.*
- SERRADELL, *Erinyà, Ribert, Toralla i Torallola.*
- SUTERRANYA.
- TALARN i *Castelló d'Encús.*
- VILALLER i *Senet.*
- VALAMITJANA.
- VIU DE LLEVATA, *Abella d'Adons, Adons, Beguda d'Adons, Corroncuy, Perves, Pinyana, Pla de Corroncuy, Bastideta de Corroncuy, Cases de Malet, Mas de Gras i Tossal de Corroncuy.*

## PARTIT JUDICIAL DE VIELLA

VIELLA i *Hospital de Viella.*

ARTIES i *Garós.*

ARRÉS DE SUS i *Arres de Jus.*

ARRÒS, *Vila, L'Artiga* i *Sant Joan d'Arròs.*

BAGERGUE.

BAUSÉN i *Pontaut.*

BETLAN, *Aubert, Mont* i *Montcorbau.*

LES BORDES, *Arró, Begós* i *Benós.*

BOSSOST, *Sant Roch* i *Portillon.*

CANEJAN, *Bordius, Tell, Cabamunt, Campespin,*  
*Pierra, Carrera, Mola, Casenyau, Carrech,*  
*Pradet, Sant Joan de Toran, Portcingles* i *Ses-*  
*clada.*

ESCUNYAU, *Casarill* i *Betren.*

GAUSACH, *Casau* i *Sant Pe.*

GESSA.

LES.

SALARDÚ, *Unya, Cases del Dosal* i *Pujol.*

TREDÒS i *Cap d'Aran.*

VILACH.

VILAMÓS.

...

TABLE

...

...

...

...

...

...

...

...

...

...

...

...

...

...

...

...

...

## REGISTRE

---

### A

- Abella, 32.  
Abella de Conca, 53.  
Atella d'Adons, 54.  
Abellanos, 53.  
Abrera, 15.  
Adons, 54.  
Adrahent, 49.  
Adrall, 49.  
Adri, 23.  
Agell de Baix, 14.  
Agell de Dalt, 14.  
Ager, 45.  
Agramunt, 45.  
Aguilar, 50.  
Aguilar de Segarra, 12.  
Aguilera, 11.  
Aguiló, 38.  
Aguiró, 52.  
Agullana, 25.  
Agulló, 45.  
Aja, 32.  
Aladrell, 45.  
Alamús, 43.  
Alàs, 48.  
Albagés, 44.  
Albanyà, 25.  
Albarca, 36.  
Albarella, 11.  
Albatàrrech, 43.  
Alberola, 46.  
Albesa, 45.  
Albet, 50.  
Albí, 44.  
Albinyana, 41.  
Albiol, 40.  
Albons, 23.  
Alçamora, 53.  
Alcanar, 39.  
Alcanò, 43.  
Alcarràç, 43.  
Alcoletge, 43.  
Alcover, 40.  
Aldea, 39.  
Aldover, 39.  
Aleixar, 38.  
Alella, 14.  
Alendir, 43.  
Alendo, 52.  
Alentorn, 45.  
Aleny, 11.  
Alfar, 48.  
Alfara, 39.  
Alfarràs, 45.  
Alfeç, 43.

- Alforja, 38.  
Algerri, 45.  
Alguayre, 45.  
Alins, 51.  
Alinyà, 48.  
Alió, 40.  
Almacelles, 43.  
Almacelletes, 43.  
Almasor, 46.  
Almatret, 43.  
Almenar, 45.  
Almenara Alta, 45.  
Almofter, 38.  
Alòs, 45.  
Alós, 52.  
Alou, 18.  
Alp, 30.  
Alpens, 8.  
Alsina, 51, 53.  
Altafulla, 41.  
Altarriba, 47.  
Altés, 50.  
Altet, 47.  
Altrera, 35.  
Altron, 51.  
Alzina, 15.  
All, 31.  
Amer, 23.  
Ametlla, 39, 46, 47.  
Ampolla, 39.  
Amposta, 39.  
Anàs, 51.  
Ancils, 52.  
Andaní, 45.  
Anglès, 32.  
Anglesola, 47.  
Anserall, 48.  
Ansobell, 49.  
Antist, 52.  
Anyà, 45.  
Anyells, 27.  
Arabell, 48.  
Arabós, 51.  
Aramunt, 53.  
Aransa, 48.  
Aransís, 54.  
Aran, 6, 45, 47.  
Aranyonet, 31.  
Arbeca, 44.  
Arbolí, 35.  
Arbós, 41.  
Arboset, 36.  
Arbosa de Dalt, 19.  
Arbosa de les Roques, 19.  
Arbúcies, 32.  
Arcabell, 48.  
Arcalís, 51.  
Archs, 39, 45.  
Ardevol, 49.  
Arduix, 49.  
Arenys, 26.  
Arenys de Mar, 7.  
Arenys de Munt, 7.  
Arestuy, 52.  
Areu, 51.  
Arfa, 48.  
Argelaguer, 29.  
Argensola, 11, 12.  
Argentera, 35, 45.  
Argentona, 14.  
Argestues, 49.  
Argilaga, 35.  
Argolell, 49.  
Aristot, 48.

- Armadàs, 28.  
 Armànçies de Ribes, 31.  
 Arnera, 26.  
 Arnes, 37.  
 Arols, 24.  
 Arros de Jus, 55.  
 Arros de Sus, 55.  
 Arreu, 52.  
 Arró, 55.  
 Arròs, 55.  
 Arrós, 52.  
 Ars, 49.  
 Arseguel, 49.  
 Artés, 12.  
 Artesa de Lleyda, 43.  
 Artesa de Segre, 45.  
 Artiga, 53.  
 Artigues, 30.  
 Ascó, 37.  
 Asnurri, 49.  
 Aspa, 43.  
 Aspar, 9.  
 Assentiu, 45.  
 Astell, 52.  
 Astoll, 32.  
 Astor, 12.  
 Avellanes, 45.  
 Avellanet, 50.  
 Avià, 8.  
 Avinyó, 12.  
 Avinyonet, 19, 25.  
 Aydí, 52.  
 Ayguafreda, 9.  
 Ayguamúrcia, 41.  
 Ayguanegra, 29.  
 Ayguaviva, 23, 41.  
 Aynet de Besan, 51.  
 Aynet de Cardós, 51.  
 Ayneto, 52.  
 Aytona, 43.  
 Axàbega, 38.  
 Aubach, 49.  
 Aubàs, 49.  
 Aubert, 55.  
 Aulàs, 53.  
 Aurós, 52.  
 Ausas, 49.

## B

- Bach de la Roda, 31.  
 Bacella, 50.  
 Badalona, 21.  
 Baell, 31.  
 Bagà, 8.  
 Bagergue, 55.  
 Baget, 29.  
 Bagur, 27.  
 Babent, 51.  
 Baix, 32.  
 Balaguer, 45.  
 Balasch, 53.  
 Balastuy, 52.  
 Baldomar, 45.  
 Balenyà, 17.  
 Balianes, 9.  
 Balira, 32.  
 Balsareny, 12.  
 Balust, 54.  
 Ballestar, 46.  
 Ballmunt, 35.  
 Balltarga, 49.  
 Banyeres, 28, 41.

- Banyoles, 23.  
Bar, 50.  
Barbarà, 14, 37.  
Barbens, 45.  
Barcelona, 7, 21.  
Barceloneta, 33.  
Barenys, 35.  
Bargalló, 16.  
Barguja, 50.  
Barnola, 49.  
Baro, 51.  
Baronia de Lavança, 45.  
Baronia de Rialp, 50.  
Baronia de Riu de Foix, 20.  
Barri de la Marina, 41.  
Barruera, 53.  
Bascanó, 23.  
Bàscara, 23.  
Basella, 25.  
Bassegoda, 29.  
Bastida de Bellera, 54.  
Bastida d'Ortons, 50.  
Bastideta de Corroncuy, 54.  
Batea, 37.  
Batet, 29, 31.  
Batllori, 24.  
Bauma, 13.  
Bausén, 55.  
Bausitges, 26.  
Bayasca, 52.  
Begós, 55.  
Beguda, 54.  
Beguda Alta, 16.  
Beguda Baixa, 16.  
Begudà, 29.  
Begues, 15.  
Belianes, 44.  
Bellavista, 40.  
Bellicayre, 23, 45.  
Bellestar, 48.  
Bellfort, 50.  
Bell-lloch, 10, 28, 43.  
Bellmunt, 45, 48.  
Bellprat, 11.  
Bellpuig, 47.  
Bellpuy, 49.  
Belltall, 38.  
Bellvebí, 48.  
Bellver, 47, 49.  
Bellvey, 41.  
Bellvis, 45.  
Benavent, 43, 53.  
Benés, 53.  
Benifallet, 39.  
Benissanet, 37.  
Benós, 55.  
Berani, 52.  
Beranuy, 52.  
Beren, 49.  
Berga, 8.  
Bernuy, 51.  
Berros Jussà, 52.  
Berrós Subirà, 52.  
Besalú, 29.  
Besan, 51.  
Bescaran, 49.  
Besora, 51.  
Bestracà, 29.  
Besturs, 54.  
Betlan, 55.  
Betrén, 55.  
Benda, 29.  
Beulaygua, 9.  
Boya, 30.

- Biert, 23.  
Bigues, 9.  
Blasca, 50.  
Bisbal de Falset, 36.  
Bisbal del Penedès, 41.  
Biscarbó, 49.  
Biscarri, 53.  
Bitem, 39.  
Biure, 38.  
Blancafort, 37, 46.  
Blanes, 32.  
Boada, 12, 45.  
Bohí, 53.  
Boix, 46.  
Boldis, 52.  
Boldis Jussà, 52.  
Boldis Subirà, 52.  
Boldó, 46.  
Boloriu, 49.  
Bolós, 31.  
Boltrera, 49.  
Bolvir, 30.  
Bonany, 38.  
Bonastarre, 51.  
Bonastre, 41.  
Bonavista, 20.  
Bonrepòs, 36.  
Bor, 49.  
Bordils, 23.  
Bordius, 55.  
Boren, 52.  
Borges Blanques, 44.  
Borges del Camp, 38.  
Borgonyà, 18.  
Borgonyà, 24.  
Borrassà, 25.  
Borredà, 8.  
Borriassola, 17.  
Boscarós, 25.  
Bosch de Tosca, 29.  
Bosquet, 38.  
Boasost, 55.  
Bot, 37.  
Botarell, 39.  
Bovera, 44.  
Boxadors, 12.  
Bóxols, 53.  
Brafim, 40.  
Breda, 32.  
Bresca, 52.  
Bresuy, 51.  
Bretuy, 52.  
Briansó, 48.  
Brichs, 51.  
Briolf, 30.  
Brocà, 8.  
Bruch, 11.  
Bruch de Baix, 11.  
Bruch de Dalt, 11.  
Bruch de la Plaça, 11.  
Bruch del Mig, 11.  
Bruguera, 31.  
Bruguerol, 28.  
Brugueroles, 29.  
Brugués, 29.  
Brull, 17.  
Brunyola, 32.  
Buadella, 25.  
Bubater, 31.  
Bufaganyes, 28.  
Buirà, 53.  
Bullidor, 45.  
Burch, 52.  
Burgo, 52.

Bursenit, 46.

Busa, 51.

Buseu, 51.

**C**

Cabacés, 36.

Cabamunt, 55.

Cabanabona, 46.

Cabanelles, 25.

Cabanes, 25.

Cabanyes, 10, 27.

Cabó, 49.

Cabra, 40.

Cabrera, 11, 14, 38.

Cabrianes, 13.

Cabrils, 14.

Cadaqués, 25.

Cadeneta, 38.

Cadolla, 54.

Cagaloca, 26.

Cal Basachs, 8.

Cal Canonge, 41.

Cal Felin, 8.

Cal Janet, 16.

Cal Ros, 8.

Cal Rubió, 20.

Cal Samissón, 19.

Calabuig, 23.

Calaf, 11.

Calafell, 41.

Calders, 12.

Caldes de Malavella, 32.

Caldes de Montbuy, 9.

Caldes d'Estrach, 14.

Caldetes, 14.

Calella, 7, 28.

Calmatges, 26.

Calonge, 11, 27.

Calvinyà, 48.

Callús, 12.

Camallera, 25.

Camarasa, 46.

Cambrerol, 32.

Cambrils, 39.

Camí ral, 53.

Camós, 23.

Campamar, 15.

CampdevànoI, 30.

Campdorà, 23.

Campelles, 31.

Campespin, 55.

Campins, 7.

Campillonch, 23.

Campmajor, 48.

Campmany, 25.

Camporrells, 45.

Camposines, 37.

Campredó, 39.

Camprodon, 31.

Can Aguilera, 11.

Can Barraquer, 15.

Can Bas, 20.

Can Boada, 16.

Can Borràs, 13.

Can Bou, 10, 11.

Can Bros, 16.

Can Bruno, 10.

Can Catasés, 20.

Can Crexell, 11.

Can Cristófol, 20.

Can Crusat de la Carrera, 20.

Can Dorca, 10.

- Can Figueres, 20.  
Can Gironella, 21.  
Can Gomis, 13.  
Can Jordi, 13.  
Can Margarit, 16.  
Can Marlés, 10.  
Can Miró, 15.  
Can Nadal, 50.  
Can Panxeta, 19.  
Can Perellada, 19.  
Can Prats, 16.  
Can Remissa, 17.  
Can Ribes, 20.  
Can Rigol, 20.  
Can Rossell, 20.  
Can Toni Gros, 18.  
Can Torres, 19.  
Can Trona, 29, 30.  
Can Veray, 23.  
Canadal, 26.  
Canals, 49, 52.  
Canapost, 28.  
Candell, 28.  
Canejan, 55.  
Canelles, 26, 28, 49.  
Canet d'Adri, 23.  
Canet de Mar, 7.  
Canet de Verges, 28.  
Canonja, 35.  
Canós, 47.  
Canovelles, 9.  
Cànoves, 10.  
Cantallops, 19, 20, 24, 25.  
Canturri, 49.  
Canyamars, 9.  
Canyelles, 20.  
Canyet, 21.  
Cap d'Aran, 55.  
Cap de la Costa, 9.  
Cap dels Rebats, 15.  
Capafons, 37.  
Capdella, 52.  
Capdestany, 52.  
Capellades, 11.  
Capestany, 47.  
Capolat, 8.  
Capsanes, 36.  
Capsech, 29.  
Caputxins, 13.  
Carbassí, 11.  
Carbassons, 17.  
Cardedeu, 10.  
Cardet, 53.  
Cardona, 8.  
Cardosa, 48.  
Caregue, 52.  
Carme, 11.  
Carmenia, 50.  
Carolt, 10.  
Carrech, 55.  
Carrer, 30.  
Carrer de Can Lluch, 10.  
Carrer de la Llibra, 16.  
Carrer del Bosch, 19.  
Carrer del Canonge, 14.  
Carrer de l'Església, 14, 16.  
Carrer del Migdia, 9.  
Carrer del Pelichs, 18.  
Carrer del Rosell, 19.  
Carrer dels Molins, 15.  
Carrer del Turcó, 12.  
Carrer de Munt, 7.  
Carrer de Sant Adjutori, 17.  
Carrer Nou, 23, 24.

- Carrer Nou de Santa Agnès, 10. Casetes d'en Mussons, 11.  
 Carrera, 55. Casibrós, 52.  
 Carretera, 10, 16. Casilles, 8.  
 Carreu, 53. Casos, 53.  
 Carrové, 40. Casovall, 49.  
 Cartellà, 24. Cassà de la Selva, 23.  
 Casa Beneta, 8. Cassà de Peiràs, 27.  
 Casablanca, 40. Casserres, 8.  
 Casafort, 40. Castanyadell, 19.  
 Casarill, 55. Castanyer, 29.  
 Casau, 55. Castanyet, 32.  
 Casavells, 27. Castell 7, 52.  
 Casenyau, 53. Castell d'Aro, 27.  
 Caseres, 37. Castell de l'Aguda, 51.  
 Cases de Binferri, 44. Castell de l'Areny, 8.  
 Cases de l'Alzina, 11. Castell d'Empordà, 27.  
 Cases de la Riera, 19. Castell d'Oliana, 51.  
 Cases de l'Avi, 20. Castell de Santa Maria, 47.  
 Cases del Batista, 20. Castell Salvà, 44.  
 Cases del Cartró, 20. Castelladral, 12.  
 Cases del Dosal, 35. Castellar, 12, 14, 24, 50.  
 Cases del Proset, 41. Castellar de la Muntanya, 29.  
 Cases del Senyor del Castell, 15. Castellar del Riu, 8.  
 Cases del Xum, 20. Castellar de Nuch, 8.  
 Cases de Malet, 54. Castellars, 54.  
 Cases d'en Fumades, 15. Castellàs, 49.  
 Cases d'en Millàs, 15. Castellbell, 13.  
 Cases d'en Raspall, 19. Castellbisbal, 16.  
 Cases d'en Roca, 15. Castellbó, 49.  
 Cases d'en Roig, 15. Castellsir, 17.  
 Cases Noves, 19, 27, 30. Castellciutat, 49.  
 Cases Noves del Marca, 19. Castellàsens, 44.  
 Cases Noves de Sardinyola, 20. Castelldefels, 15.  
 Cases Roges, 20. Castellet, 20, 53.  
 Casetes, 17, 51. Castellfolit, 29.  
 Casetes de Cal Salines, 20. Castellfolit del Boix, 12.  
 Casetes de Gornal, 20. Castellfolit de Riubrégós, 11.

- Castellgali, 12.  
Castellnou, 47.  
Castellnou d'Abellanes, 53.  
Castellnou de Bacella, 50.  
Castellnou de Bages, 12.  
Castellnou de Montsech, 53.  
Castellnou d'Oluges, 48.  
Castelló, 36.  
Castelló de Farfanya, 46.  
Castelló d'Empúries, 25.  
Castelló d'Encós, 54.  
Castelló de Seana, 43.  
Castelló de Tor, 53.  
Castellof, 11.  
Castells, 50.  
Castellsèra, 46.  
Castellatallat, 13.  
Castelltersol, 10.  
Castelltort, 50.  
Castellvell, 39, 51.  
Castellvell de Bellera, 53.  
Castellví de la Marca, 19.  
Castellví de Rosanes, 15.  
Castellviny, 51.  
Casterner de les Olles, 53.  
Castisent, 53.  
Catasús, 20.  
Catllar, 35.  
Caulés, 33.  
Cava, 49.  
Cavallera, 31.  
Cedó, 48.  
Celma, 41.  
Celrà, 23.  
Cellent, 51.  
Cellers, 50, 53.  
Celluy, 52.  
Censuy, 54.  
Centelles, 17.  
Cerdans, 32.  
Ceró, 46.  
Cervelló, 15.  
Cervera, 47.  
Cervi, 52.  
Cervià, 23, 44.  
Cèrvoles, 54.  
Ceuró, 50.  
Cint, 8.  
Cirera, 14, 38.  
Cisquella, 48.  
Cisquer, 49, 50.  
Cistaró, 47.  
Cistella, 25.  
Ciurana, 25, 36.  
Ciuret, 32.  
Ciutadilla, 47.  
Civís, 49.  
Civit, 48.  
Clarà, 8, 41, 50.  
Claramunt, 53.  
Claravalls, 47.  
Claret, 13, 50, 53.  
Claret dels Cavallers, 13.  
Clariana, 11, 19, 20, 50.  
Claverol, 53.  
Clot del Cosp, 31.  
Clotassos, 9.  
Clua, 45, 53.  
Coaner, 13.  
Coborriu de la Llosa, 49.  
Cofort, 8.  
Cogolls, 29.  
Cogul, 44.  
Cogullada, 18.

- Cogullons, 38.  
Colera, 26.  
Colomers, 23.  
Coll, 53.  
Coll-Blanch, 16.  
Coll d'Arnat, 49.  
Coll de Bas, 8.  
Coll de l'Abena, 8.  
Coll del Rat, 46.  
Coll de Nargó, 49.  
Collbató, 11.  
Colldejou, 36.  
Caldetenes, 18.  
Collformich, 32.  
Collfret, 32, 45.  
Collmorter, 54.  
Collsabadell, 10.  
Collsuspina, 17.  
Coma Juliana, 32.  
Comabella, 48.  
Comarabera, 29.  
Comià, 8.  
Comiols, 45.  
Comte, 52, 53.  
Conangla, 18.  
Conanglell, 17.  
Concabella, 47.  
Conesa, 37.  
Conill, 47.  
Conques, 53.  
Constantí, 35.  
Constantins, 24.  
Copons, 11.  
Corbera, 15, 37.  
Corbins, 43.  
Cornellà, 15, 24.  
Cornellana, 49.  
Cornet, 13.  
Cornudella, 36.  
Corriu, 50.  
Corró de Munt, 10.  
Corró de Vall, 10.  
Corroncuy, 54.  
Corsà, 27, 45.  
Cortàs, 49.  
Cortiuda, 51.  
Corts, 24.  
Cortscastell, 52.  
Coscó, 46.  
Costa Cau, 29.  
Costa de Santa Brígida,  
23.  
Costumà, 39.  
Covet, 53.  
Creixell, 41.  
Crespà, 26.  
Creu, 39.  
Creu de Serra, 24.  
Creueta, 24.  
Crexell, 25.  
Crexenturri, 31.  
Cros, 32.  
Crota, 27.  
Cruilles, 27.  
Cubelles, 20.  
Cubells, 46.  
Cunill, 12.  
Cunillera Grossà, 19.  
Cunillera Xica, 19.  
Cunit, 41.  
Cursavell, 29.  
Cussons, 18.

## D

Dalt, 28, 30, 32.  
 Darmors, 6.  
 Darnius, 26.  
 Das, 31.  
 Delfià, 26.  
 Diana, 24.  
 Domeny, 24.  
 Donzell, 46.  
 Dorbe, 52.  
 Dòria, 31.  
 Dosmunts, 18.  
 Dosquers, 26.  
 Dosrius, 14.  
 Duesaigües, 36.  
 Durro, 53.  
 Dusfort, 11.

## E

El Badorch, 11.  
 El Canyet, 16.  
 El Castell, 26, 40.  
 El Coll, 10.  
 El Coll de la Barraca, 19.  
 El Cortal, 31.  
 El Cos, 29.  
 El Figueró, 28.  
 El Grié, 26.  
 El Lledoner de Dalt, 10.  
 El Padró, 24.  
 El Perelló, 25.  
 El Picardell, 9.  
 El Pla, 24, 28.  
 El Pontarró, 16.

El Port, 26.  
 El Portet, 9.  
 El Puig, 15.  
 El Ramadal, 33.  
 El Raval, 9, 15, 16, 31.  
 El Serrat, 29.  
 El Solà, 31.  
 El Torn, 30.  
 El Torrent, 19.  
 El Vilar.  
 El Vilaró, 31.  
 Els Àngels, 29.  
 Els Archs Pujolàs, 30.  
 Els Casots, 20.  
 Els Falcons, 46.  
 Els Guixots, 8.  
 Els Horts, 24.  
 Els Hostalets, 26.  
 Els Límits, 26.  
 Els Tarongers, 15.  
 Els Valentins, 40.  
 Ellar, 49.  
 En Bou, 11.  
 Enseu, 52.  
 Entreperes, 30.  
 Envall, 52.  
 Enviny, 51.  
 Envonyu, 52.  
 Erdo, 54.  
 Erill-Castell, 54.  
 Erill-la-Vall, 53.  
 Erinyà, 54.  
 Ermadàs, 26.  
 Eroles, 53.  
 Erta, 54.  
 Esblada, 38.  
 Escalarre, 52.

- Escart, 51.  
Escaló, 51.  
Escars, 52.  
Escarlà, 54.  
Escanyolà, 27.  
Esclet, 23.  
Escós, 51.  
Escunyau, 55.  
Espahent, 49.  
Espaltera, 29.  
Esparraguera, 15.  
Espelt, 11.  
Esperan, 54.  
Espells, 20.  
Espills, 54.  
Espinalba, 31.  
Espinalbet, 8.  
Espinavell, 31.  
Espinavessa, 25.  
Espinelles, 32.  
Espluga Calva, 44.  
Espluga de Francolí, 37.  
Espluga de Serra, 53.  
Esplugafreda, 54.  
Esplugues, 15.  
Espolla, 26.  
Esponellà, 24.  
Espot, 51.  
Espunyola, 8.  
Espuy, 52.  
Estach, 51.  
Estació, 40.  
Estahís, 51.  
Estahon, 51.  
Estamariu, 49.  
Estana, 50.  
Estany, 13.  
Estany de la Folguera, 33.  
Estanyet, 26.  
Estanyol, 23.  
Estaràs, 47.  
Estaron, 51.  
Estavill, 52.  
Estelareny, 48.  
Esterrí d'Aneu, 52.  
Esterrí de Cardós, 52.  
Estiula, 32.  
Estorm, 53.  
Estremós, 49.  
Exaders, 44.
- F
- Fàbrica del Riu, 8.  
Fages, 30.  
Falgars de Bas, 29.  
Falgons, 30.  
Falgueres, 17.  
Fals, 13.  
Falset, 35.  
Fallines, 25.  
Fanals, 27.  
Fanés, 9.  
Far, 26.  
Farena, 38.  
Fares, 30.  
Farran, 47.  
Fatarella, 37.  
Fatges, 36.  
Favert, 31.  
Ferran, 35.  
Ferrer, 32.  
Ferretera, 49, 52.

- Ferreres, 24.  
 Feytús, 31.  
 Figaró, 10.  
 Figols, 8, 49, 53.  
 Figueres, 11, 25.  
 Figuerola, 38, 40, 46.  
 Figuerola d'Orcau, 53.  
 Figuerosa, 47.  
 Fiol, 12.  
 Fitor, 28.  
 Flassà, 24.  
 Fleca, 23.  
 Flix, 37.  
 Florejachs, 47.  
 Floresta, 44.  
 Fluvià, 29.  
 Fogàs de Montclús, 10.  
 Fogàs de Tordera, 7.  
 Foguet, 40.  
 Foixà, 28.  
 Folgaroles, 17.  
 Fondarella, 43.  
 Fonoll, 38.  
 Fonollosa, 13.  
 Font, 30.  
 Font de la Reyna, 11.  
 Font del Còdol, 11.  
 Fontanet, 50.  
 Fontanilles, 28.  
 Fontclara, 28.  
 Fontcoberta, 24.  
 Fontdepou, 45.  
 Fonteta, 28.  
 Fontllonga, 46.  
 Fontrubí, 19.  
 Fonts, 27.  
 Fontsgrada, 54.  
 Fontscaldes, 40.  
 Foradada, 46.  
 Forés, 38.  
 Forn del Vidre, 31.  
 Fornells de la Muntanya, 31.  
 Fornells de la Selva, 24.  
 Fòrnols, 49.  
 Fortià, 26.  
 Fortianell, 26.  
 França, 32.  
 Franciach, 32.  
 Freginals, 39.  
 Freixa, 29.  
 Freixanet, 47.  
 Frexa, 52.  
 Frexenet, 31.  
 Fuliola, 46.  
 Fullela, 44.  
 Fumanya, 8.  
 Fustanyà, 31.  
 Fuyrosos, 7.
- G**
- Gahuses, 25.  
 Gallechs, 10.  
 Gallicant, 10, 35.  
 Gallifa (Sant Pere de —), 16.  
 Galliner, 54.  
 Galliners, 25.  
 Gandesa, 37.  
 Ganix, 24.  
 Garcia, 36.  
 Gargalla, 9.  
 Gardells, 40.  
 Garós, 55.

- Garraf, 21.  
Garrejat, 47.  
Garrigàs, 26.  
Garrigoles, 24.  
Garriguella, 26.  
Gàrsola, 45.  
Gaserans, 33.  
Gausach, 55.  
Gavà, 15.  
Gavadà, 36.  
Gavarra, 50.  
Gavarrós, 8.  
Gavàs, 52.  
Gaver, 47.  
Gavet, 54.  
Gayà, 13, 24.  
Gelida, 15.  
Ger, 31.  
Gerp, 46.  
Gerri de la Sal, 52.  
Ges, 50.  
Gessa, 55.  
Ginasterre, 52.  
Ginestar, 24, 39.  
Ginestosa, 31.  
Girona, 23.  
Gironella, 8, 54.  
Girult, 31.  
Gisclareny, 8.  
Glorieta, 38.  
Glorieta de Montesclado, 52.  
Godall, 39.  
Golmès, 43.  
Gombreny, 31.  
Gorguja, 31.  
Gornal, 20.  
Gos, 46.  
Gòsol, 50.  
Gotarta, 53.  
Gra, 47.  
Gramenet, 52, 53.  
Gramós, 49.  
Gramullar, 13.  
Gramuntell, 48.  
Gramuntill, 54.  
Granadella, 44.  
Granera, 13.  
Granja d'Escarp, 43.  
Granollers, 9, 47.  
Granollers de la Plana, 17.  
Granollers de Rocacorba, 24.  
Granyena, 47.  
Granyena de les Garrigues, 43.  
Granyenella, 47.  
Gratallops, 36.  
Graugé, 8.  
Grexa, 8, 31.  
Grions, 33.  
Gualba, 7.  
Gualta, 28.  
Gualter, 50.  
Guardesivenes, 47.  
Guàrdia, 53.  
Guàrdia dels Prats, 37.  
Guàrdia Pilosa, 12.  
Guardiola, 9, 19, 50, 51.  
Guardiolada, 47.  
Guémol, 23.  
Guialbes, 25.  
Guialmons, 38.  
Guiamets, 36.  
Guilella, 45.  
Guils, 31, 49.  
Guimerà, 47.

Guissona, 47.  
 Guitarríu, 30.  
 Guixa, 18.  
 Guixarró, 8.  
 Guixers, 50.  
 Gurb, 17, 53.  
 Guspi, 48.

## H

Herbasabina, 54.  
 Horta, 12, 37.  
 Horta de Baix, 40.  
 Horta de Dalt, 40.  
 Hortes, 23.  
 Hospital, 21.  
 Hospital de Viella, 55.  
 Hospitalet, 36.  
 Hospitalet de Llobregat, 15.  
 Hostafranchs, 47.  
 Hostal Figueretes, 40.  
 Hostalets, 11, 20, 41, 48, 50.  
 Hostalets de Bas, 30.  
 Hostalnou, 29.  
 Hostalrich, 32.

## I

Iguerri, 53.  
 Igualada, 11.  
 Ingla, 49.  
 Iran, 53.  
 Irgo, 53.  
 Isavarre, 52.  
 Isil, 52.

Isobol, 31.  
 Isona, 53.  
 Israel, 32.  
 Ivars de Noguera, 46.  
 Ivars d'Urgell, 46.  
 Ivorra, 47.

## J

Jafra, 21.  
 Jafre, 24.  
 Jesús, 39.  
 Joanet, 32.  
 Joaneta, 32.  
 Joanetes, 29.  
 Joar, 29.  
 Jorba, 11.  
 Jossa, 50.  
 Jou, 52.  
 Joval, 50.  
 Juncadella, 13.  
 Juncosa, 41, 44.  
 Juneda, 45.  
 Junqueres, 29.  
 Junyà, 30.  
 Junyent, 10, 49.  
 Jussà, 52.  
 Juyà, 24.

## L

L'Abella, 18.  
 L'Aguda, 51.  
 L'Alcunyar, 19.  
 L'Almúnia, 19.

- L'Ametlla, 8, 9.  
 L'Ametlla de Merola, 9.  
 L'Armentera, 24.  
 L'Arola, 8.  
 L'Artiga, 55.  
 L'Avellana, 29.  
 L'Escala, 24.  
 L'Esparra, 33.  
 L'Estació, 47.  
 L'Estartit, 28.  
 L'Estela, 25.  
 L'Estrada, 25.  
 L'Hostal, 50.  
 L'Hostalet, 10.  
 L'Oliva, 26.  
 L'Oliveró, 16.  
 La Baells, 8.  
 La Bajol, 26.  
 La Ballà, 19.  
 La Bana, 52.  
 La Bancó, 9.  
 La Barceloneta, 9.  
 La Baronia Rigolisa, 30.  
 La Barquera, 19.  
 La Barroca, 30.  
 La Bastida, 50, 51.  
 La Batllòria, 7.  
 La Baulòria, 27.  
 La Beguda Alta, 16.  
 La Beguda Baixa, 16.  
 La Berta, 8.  
 La Bisbal, 27.  
 La Blava, 9.  
 La Boda, 16.  
 La Bola, 17.  
 La Bolla, 24.  
 La Bordeta, 28.  
 La Bòria, 20.  
 La Bruguera, 24.  
 La Buella, 35.  
 La Canya, 29.  
 La Carretera, 11.  
 La Castanya, 17.  
 La Cellera, 32.  
 La Cènia, 39.  
 La Clua, 50.  
 La Coma, 27.  
 La Coromina, 8.  
 La Costa, 24.  
 La Costa de Montseny, 10.  
 La Cot, 30.  
 La Creu, 10, 30.  
 La Creu de Codines, 17, 18.  
 La Doma, 10.  
 La Fàbrica, 29.  
 La Faidella, 53.  
 La Farga, 31, 48.  
 La Febró, 37.  
 La Ferreria, 16, 49.  
 La Figuera, 36, 45.  
 La Fortesa, 11, 12.  
 La Fosca, 28.  
 La Freyta, 48.  
 La Fumada, 45.  
 La Galera, 13, 39.  
 La Garranxa, 36.  
 La Garriga, 9, 10.  
 La Gleva, 17.  
 La Goda, 11.  
 La Granada, 10, 19.  
 La Guingueta, 9.  
 La Guàrdia, 9, 27, 46, 49.  
 La Junquera, 26.  
 La Llacuna, 11, 41.

- La Lllavanera, 31.  
La Llavinera, 12.  
La Llena, 50.  
La Mambra, 18.  
La Mata, 19.  
La Miana, 30.  
La Miliana, 40.  
La Mora, 25.  
La Morana, 47.  
La Morera, 36.  
La Mota, 24.  
La Muntanya, 9, 16.  
La Nou, 8, 41.  
La Palma, 15, 36.  
La Pedrera, 31.  
La Pera, 28.  
La Pietat, 28.  
La Pinya, 29.  
La Plana Rodona, 19.  
La Planeta, 41.  
La Pobla, 26, 38.  
La Pobla de Lillet, 8.  
La Quart, 8.  
La Ral, 31.  
La Ràpita, 20, 46.  
La Rata, 11, 12.  
La Ratera, 47.  
La Riba, 40.  
La Ribera, 8, 9.  
La Riera, 10.  
La Roca, 10, 32.  
La Romelia, 40.  
La Roqueta, 12, 50.  
La Rosa, 32.  
La Rovirola, 13.  
La Rua, 53.  
La Rutlla, 28.  
La Sala, 26, 28, 38.  
La Selva, 51.  
La Selva de Mar, 26.  
La Sentiu, 15.  
La Serra, 12, 50.  
La Serra Granada, 10.  
La Solana, 9.  
La Soleya, 8.  
La Subirana, 14.  
La Tallada, 28.  
La Talleda, 33.  
La Teulera, 28.  
La Torre, 9, 18, 36, 50.  
La Torre Baixa, 12.  
La Torre Busqueta, 11.  
La Torre Gallina, 33.  
La Torre Ramona, 20.  
La Valenciana, 15.  
La Vall, 10, 26.  
La Vall Blanca de Riells, 9.  
La Valleta, 26.  
La Vilosa, 24.  
Labern, 20.  
Larén, 54.  
Latorre, 49.  
Lavança, 49.  
Lavit, 19.  
Les, 55.  
Les Anglades, 24.  
Les Ansies, 29.  
Les Barraques, 11, 23.  
Les Begudes, 16.  
Les Bordes, 55.  
Les Bòries de Sant Miquel, 33.  
Les Botigues, 15.  
Les Cabanyes, 19.  
Les Cabòries, 19.

- Les Caselles, 24.  
 Les Cases del Frare, 16.  
 Les Cases de la Rierada, 16.  
 Les Casetes, 13, 16, 31.  
 Les Casetes d'en Garraf, 16.  
 Les Comes, 13, 51.  
 Les Corts, 24.  
 Les Costes, 31.  
 Les Costes de Peralada, 26.  
 Les Destres, 41.  
 Les Eres, 53.  
 Les Eres de Sant Joan, 54.  
 Les Escaules, 25.  
 Les Escoles, 10.  
 Les Esglésies, 54.  
 Les Esplugues, 54.  
 Les Ferreries, 7, 29.  
 Les Ferreries Petites, 7.  
 Les Gunyoles, 19, 35.  
 Les Heres, 50.  
 Les Iries, 39.  
 Les Lloses, 31.  
 Les Mallorquines, 14.  
 Les Masies, 49.  
 Les Massuques, 20.  
 Les Mates, 15.  
 Les Mines, 43.  
 Les Olives, 24, 25.  
 Les Paitides, 33.  
 Les Pereres, 31.  
 Les Pesses, 41.  
 Les Piles, 38.  
 Les Planes, 29.  
 Les Pobles, 41.  
 Les Prescs, 29.  
 Les Serres, 23, 24, 33.  
 Les Tarroges, 45.  
 Les Torres, 45.  
 Les Ubagues, 13, 19.  
 Les Valls, 49.  
 Les Ventoses, 46.  
 Les Voltes, 39.  
 Lesanoves, 51.  
 Lilla, 37.  
 Linya, 51.  
 Linyola, 46.  
 Lo Ferrer, 53.  
 Lo Grau, 39.  
 Lo Tosca, 39.  
 Los Masos, 35.  
 Los Ubachs, 53.

## LI

- Liabià, 28.  
 Liabrés, 23.  
 Lladó, 26.  
 Lladorre, 52.  
 Lladrés, 28.  
 Lladrés, 51.  
 Liadurs, 50.  
 Liaers, 31.  
 Liafranch, 28.  
 Llagosta, 10.  
 Llagostera, 24, 26.  
 Llagunes, 52.  
 Llamballes, 24.  
 Llampalles, 25.  
 Llanàs, 31.  
 Llanera, 50.  
 Llansà, 26.  
 Llardecans, 43.  
 Llarvent, 51.

Llastarre, 53.  
 Liavanera, 26.  
 Llavaners, 52.  
 Llaveria, 36.  
 Llavina, 17.  
 Llaborre, 52.  
 Llavorsí, 52.  
 Llebró, 32.  
 Llefià, 21.  
 Lleret, 52.  
 Llerona, 10.  
 Llers, 26.  
 Lles, 49.  
 Llesp, 53.  
 Llessuy, 52.  
 Llet, 39.  
 Lleyda, 43.  
 Llierca, 29.  
 Lligordà, 29.  
 Llimiana, 53.  
 Llinàs, 8.  
 Llinàs del Vallès, 10.  
 Llors, 32.  
 Llort, 48.  
 Llissà de Munt, 10.  
 Llissà de Vall, 10.  
 Llvívia, 31.  
 Lloar, 36.  
 Llobatera, 24.  
 Llobera, 50.  
 Llofríu, 28.  
 Llongarriu, 29.  
 Llopart, 15.  
 Llor, 48.  
 Llorà, 24.  
 Llorach, 38.  
 Llordà, 53.

Llorenç, 29, 48.  
 Llorenç del Penedès, 41.  
 Llorençà, 29.  
 Lloret de Mar, 32.  
 Lloret Salvatge, 23.  
 Llorona, 29.  
 Llosa, 49.  
 Lloverola, 50.  
 Llussà, 8, 54.  
 Llussàs, 45.

## M

Madremanya, 24.  
 Mafet, 45.  
 Malanyeu, 8.  
 Maldà, 47.  
 Maldanell, 47.  
 Malet, 54.  
 Malgrat, 7, 48, 49.  
 Malmercat, 52.  
 Malpàs, 54.  
 Malla, 17.  
 Malloí, 30.  
 Malloís, 52.  
 Mallorquines, 33.  
 Manlleu, 17.  
 Manresa, 12.  
 Manresà, 21.  
 Manresana, 47.  
 Manyanet, 53.  
 Maranges, 31.  
 Maranyà, 28.  
 Marata, 10.  
 Marcobau, 46.  
 Mare de Déu de la Plana, 52.

- Marfà, 17.  
Margalef, 36, 45.  
Marmellà, 41.  
Marquès, 32.  
Marsà, 27, 36.  
Martinet, 49.  
Martís, 24.  
Martorell, 16, 32.  
Martorelles, 10.  
Mas Albanell, 33.  
Mas Blanch, 23.  
Mas de Barberans, 39.  
Mas de Bayarri, 53.  
Mas de Bondia, 47.  
Mas de la Pansa, 19.  
Mas d'en Bosch, 40.  
Mas d'en Gall, 15.  
Mas de Gras, 54.  
Mas de Guillem, 54.  
Mas Dorca, 9.  
Mas Fabrer, 9.  
Mas Mirer, 53.  
Mas Murer, 20.  
Mas Muyó, 19.  
Mas Nadal, 24.  
Mas Nicolau, 25.  
Mas Oliva, 32.  
Mas Pibiller, 32.  
Mas Pinell, 7.  
Mas Rampinyo, 10.  
Mas Ricart, 35.  
Mas Roquer, 28.  
Mas Roquera, 36.  
Mas Sagner, 24.  
Mas Serra, 32.  
Mas Tomàs, 24.  
Mas Valentí, 36.  
Mas Vidal, 26.  
Masalcoreig, 43.  
Masarach, 26.  
Masarbonés, 41.  
Masbarrat, 41.  
Mascabrers, 38.  
Masdenverge, 39.  
Masia de Senier, 36.  
Masies de Manlleu, 17.  
Masies de Pessonada, 54.  
Masies de Roda, 17.  
Masies de Sant Hipòlit de Voltregà, 17.  
Masies de Sant Pere de Torelló, 17.  
Masies de Sant Romà, 54.  
Masies del Torrent, 41.  
Masivert, 54.  
Masllorenç, 41.  
Masmasó, 24.  
Masmolets, 40.  
Masnou, 14.  
Masó, 40.  
Masos d'Andust, 40.  
Masos de Can Torrent, 25.  
Masos de la Coma, 54.  
Masos de Sant Martí, 53.  
Masos de Segan, 54.  
Masos de Tamúrcia, 53.  
Maspujols, 39.  
Masquefa, 11.  
Masrabassa, 35.  
Masriudolms, 36.  
Masroig, 36.  
Massana, 31, 46, 49.  
Massanes, 32.  
Massanés, 9.

- Massanet de Cabrenys, 26.  
Massanet de la Selva, 32.  
Massoteres, 47.  
Mata, 14, 23, 25.  
Matabou, 28.  
Matadepera, 16.  
Matajudayca, 27.  
Matamala, 23, 31.  
Mataró, 14.  
Matasolana, 54.  
Mateus, 32.  
Mayà, 29.  
Mayals, 43.  
Medinyà, 23, 24.  
Mediona, 19.  
Menàrguens, 46.  
Menauri, 52.  
Mencuy, 51.  
Mentuy, 52.  
Mesull, 53.  
Meull, 54.  
Meyà, 13.  
Miànegues, 24.  
Mieres, 29.  
Milà, 40.  
Millà, 45.  
Millàs, 24.  
Ministrells, 49.  
Miralcamp, 43.  
Miralpeix, 51.  
Miralles de Copons, 12.  
Mirambell, 11, 50.  
Miranella, 46.  
Mirapoi, 50.  
Miravall, 45, 49.  
Miraver, 51.  
Miravet, 37, 54.  
Moguda, 15.  
Moja, 19.  
Mola, 55.  
Mola de Baro, 51.  
Molar, 36.  
Moli de Palau, 53.  
Molinàs, 26.  
Molins de Dalt, 26.  
Molins de Rey, 16.  
Molnars, 35.  
Molsosa, 50.  
Moller, 47.  
Mollerusa, 44.  
Mollet, 10.  
Mollet (Sant Joan de—), 24.  
Mollet de l'Empordà, 26.  
Mollfuleda, 32.  
Molló, 31.  
Monars, 29.  
Monells, 28.  
Monistrol de Calders, 12.  
Monistrol de Montserrat, 13.  
Monistrol de Noya, 20.  
Monistrol de Rajadell, 13.  
Monjo, 32.  
Mont, 26, 55.  
Montadó, 53.  
Montalegre, 38.  
Montagut, 29, 38.  
Montaler, 46.  
Montanicell, 49.  
Montant, 50.  
Montardit, 51.  
Montargull, 38, 45, 49.  
Montarnartró, 52.  
Montblanch, 37.  
Montblanquet, 48.

- Montbó, 23.  
 Montbrió de la Marca, 38.  
 Montbrió del Camp, 39.  
 Montcada, 14.  
 Montcal, 23.  
 Montcalp, 50.  
 Montclar, 9, 46.  
 Montcorbau, 55.  
 Montcortès, 47, 52.  
 Montellà, 30, 49.  
 Montesclado, 52.  
 Montesquiú, 18, 54.  
 Montfalcó d'Agramunt, 47.  
 Montfalcó el Gros, 12.  
 Montfalcó Murallat, 47.  
 Montfar, 48.  
 Montferrer, 48.  
 Montferri, 41.  
 Montfullà, 23.  
 Montgat, 14.  
 Montgay, 46.  
 Montiverri, 54.  
 Montjuich, 24.  
 Montlleó, 48.  
 Montmagastre, 45.  
 Montmagastrell, 47.  
 Montmajor, 9.  
 Montmalús, 31.  
 Montmaneu, 11.  
 Montmany, 10.  
 Montmeló, 10.  
 Montmell, 41.  
 Montnegre, 7, 24.  
 Montoliu, 47.  
 Montoliu de Lleyda, 44.  
 Montornès, 10, 47.  
 Montpalau, 48.  
 Montpeó, 41.  
 Montpol, 50.  
 Montràs, 28.  
 Montreal, 38.  
 Montroig, 23, 26, 39, 47.  
 Montrós, 52.  
 Montseny, 10.  
 Montsó, 54.  
 Montsoliu, 33.  
 Montsonís, 46.  
 Mora d'Ebre, 37.  
 Mora la Nova, 36.  
 Morell, 35.  
 Moror, 53.  
 Morters, 48.  
 Mosqueroles, 10.  
 Mossoll, 31.  
 Moyà, 13.  
 Mujalt, 12.  
 Muntanyola, 17.  
 Mur, 54.  
 Mura, 13.  
 Musa, 48.  
 Muscaroles, 23.  
 Mussara, 39.
- N
- Nahens, 54.  
 Nalech, 47.  
 Nas, 49.  
 Nava, 31.  
 Navarcles, 13.  
 Navàs, 12.  
 Navata, 26.  
 Navés, 51.

Naviners, 48.  
 Nèfol, 49.  
 Niula, 31.  
 Norís, 52.  
 Nou, 30.  
 Novella, 43.  
 Noves, 49.  
 Nulles, 40.  
 Núria, 31.

## O

Obeix, 52.  
 Odén, 51.  
 Ódena, 11.  
 Ogassa, 31.  
 Oix, 29.  
 Olérdola, 19.  
 Olesa de Bonesvalls, 21.  
 Olesa de Montserrat, 16.  
 Olià, 49.  
 Oliana, 51.  
 Oliola, 46.  
 Olius, 51.  
 Oliveda, 26.  
 Olivella, 21.  
 Oimellons, 45.  
 Oimells de Nagaya, 47.  
 Olopte, 31.  
 Olost, 17.  
 Olot, 29.  
 Olp, 51.  
 Oluges, 47.  
 Olvan, 9.  
 Otzinelles, 7, 13.  
 Ollers, 25.

Ollés, 37.  
 Orcau, 54.  
 Ordal, 20.  
 Ordén, 50.  
 Ordis, 26.  
 Orfens, 25.  
 Organyà, 49.  
 Oris, 18.  
 Oristà, 18.  
 Oroners, 46.  
 Orpí, 11.  
 Orri, 31.  
 Orriols, 23.  
 Orrit, 54.  
 Órrius, 14.  
 Orsavinyà, 7.  
 Ortigós, 41.  
 Ortodó, 50.  
 Ortoneda, 50, 54.  
 Os, 46, 49.  
 Osor, 33.  
 Osormort (S. Sadurní d'—), 18.  
 Ossera, 49.  
 Ossó, 47.

## P

Pachs, 19.  
 Paixano, 19.  
 Palà de Torruella, 12.  
 Palafolls, 7.  
 Palafrugell, 28.  
 Palamós, 28.  
 Palau, 16.  
 Palau d'Anglesola, 44.  
 Palau de Montagut, 30.

- Palau de Noguera, 54.  
Palau de Santa Eulària, 26.  
Palau Sacosta, 24.  
Palau Sator, 28.  
Palau Savèrdera, 26.  
Palau Surroca, 27.  
Palausolitar, 14.  
Palegret, 23.  
Palera, 29.  
Palmerola, 31.  
Palol, 24, 27.  
Palol de Reverdit, 24.  
Palou, 10, 23.  
Palou de Sanahuja, 47.  
Palou de Torà, 47.  
Pals, 28.  
Pallaresos, 35.  
Pallargues, 47.  
Pallejà, 16.  
Pallerols, 30, 48, 49.  
Pampa, 50.  
Panedes, 24.  
Papiol, 16.  
Pardines, 31.  
Parellades, 20.  
Parets, 10, 25.  
Parlabà, 28.  
Parròquia de Besalú, 30.  
Parròquia de Marganell, 13.  
Parròquia d'Ortó, 49.  
Parròquia de Ripoll, 31.  
Pas, 40.  
Passanant, 38.  
Passavant, 17.  
Pau, 26.  
Paül, 39, 52.  
Pedra, 49.  
Pedra i Coma, 51.  
Pedralbes, 21.  
Pedregal, 10.  
Pedrera, 18.  
Pedret, 27.  
Pedrinyà, 26, 28.  
Peguera, 8.  
Pegueroles, 51.  
Pelagalls, 47.  
Pelut, 18.  
Penelles, 46.  
Peracals, 52.  
Perafita, 18.  
Perafort, 35.  
Peraire, 7.  
Peralada, 26.  
Peraiba, 46.  
Peralta, 35.  
Peraltes, 47.  
Peramea, 52.  
Peramola, 51.  
Peratallada, 28.  
Perecamps, 50.  
Perelló, 39.  
Pernuy, 51.  
Perolet, 54.  
Perves, 54.  
Pessonada, 54.  
Pi, 49.  
Picamoixons, 40.  
Piera, 11.  
Pierola, 11.  
Pierra, 55.  
Pinatell, 38.  
Pineda, 7.  
Pinell, 37, 51.  
Pinós, 51.

- Pinyana, 54.  
Pinyeres, 37.  
Pins, 25.  
Pira, 38.  
Piteus, 51.  
Pla de Baix, 29.  
Pla de Cabra, 40.  
Pla de Corroncuy, 54.  
Pla de Dalt, 29.  
Pla de la Teya, 18.  
Pla del Forn, 13.  
Pla del Vermell, 9.  
Pla de Munt, 32.  
Pla de Penedès, 20.  
Pla de Rexach, 14.  
Pla de Sant Miquel, 18.  
Pla de Sant Tirs, 49.  
Pla de Vall, 32.  
Pla dels Archs, 30.  
Pla Magra, 29.  
Plandogau, 46.  
Planés, 31.  
Planils, 27.  
Pianoles, 31.  
Platja d'Aro, 27.  
Platja de Sant Salvador, 41.  
Poal, 45.  
Pobellar, 52.  
Pobla de Cérvoles, 45.  
Pobla de Claramunt, 11.  
Pobla de Ferran, 38.  
Pobla de Granadella, 45.  
Pobla de Mafumet, 35.  
Pobla de Masaluca, 37.  
Pobla de Montornès, 41.  
Pobla de Segur, 54.  
Pobla Vella, 11.  
Poble Nou, 12.  
Poble Sech, 17.  
Pobleta de Vellvehí, 52.  
Poboleda, 36.  
Pocafarina, 24, 29, 30.  
Polinyà, 14.  
Politg, 50.  
Pols, 26.  
Pomar, 21, 48.  
Pompjà, 26.  
Pons, 39, 51.  
Pont, 8.  
Pont d'Armentera, 40.  
Pont de Bar, 50.  
Pont de Claverol, 53.  
Pont de Molins, 26.  
Pont de Suert, 54.  
Pont de Vilumara, 13.  
Pontaut, 53.  
Pontils, 38.  
Pontons, 20.  
Pontós, 26.  
Porqueres, 24.  
Porquerisses, 11.  
Porrera, 36.  
Port-Bou, 26.  
Port de la Selva, 26.  
Portatge, 20.  
Portcingles, 55.  
Portell, 48.  
Portella, 46.  
Portillon, 55.  
Portús, 9.  
Pradell, 36, 46.  
Prades, 38.  
Pradet, 55.  
Pradines, 49.

- Prat de Compte, 37.  
 Prat de Llobregat, 16.  
 Prat Pinter, 31.  
 Pradip, 36.  
 Prats, 49.  
 Prats i Sampor, 49.  
 Prats de Lluusanés, 9.  
 Prats de Rey, 11.  
 Preixana, 48.  
 Preixens, 46.  
 Premià de Baix (o de Mar), 14.  
 Premià de Dalt (o Sant Pere de Premià), 14.  
 Prenafeta, 37.  
 Prenyanosa, 48.  
 Prullans, 49.  
 Prua, 20.  
 Pruit, 18.  
 Púbol, 28.  
 Puelles, 46.  
 Puig de Cucala, 28.  
 Puig de la Bellacasa, 23.  
 Puig de Montserrat, 15.  
 Puigarnol, 24.  
 Puigbò, 31.  
 Puigcalent, 28.  
 Puigcerçós, 54.  
 Puigcerdà, 30.  
 Puigcerver, 54.  
 Puigdalba, 20.  
 Puigdelff, 35.  
 Puigmàger, 11.  
 Puigmassana, 54.  
 Puigmoltó, 21.  
 Puigpalter, 23.  
 Puigpardines, 30.  
 Puigpelat, 40.  
 Puigreig, 9.  
 Puigròs, 45.  
 Puigsach, 31.  
 Puigsech, 32.  
 Puigtinyós, 41.  
 Puigvert, 44, 53.  
 Puigvert d'Agramunt, 46.  
 Pujal, 31.  
 Pujals dels Cavallers, 24.  
 Pujals dels Pagesos, 24.  
 Pujalt, 12, 49, 51.  
 Pujol, 26, 52, 55.  
 Putget, 12.  
 Puy de l'Anell, 54.  
 Puyforniu, 52.  
 Puymanyons, 54.
- Q**
- Quart, 24.  
 Quer, 29.  
 Queralps, 31.  
 Querforadat, 49.  
 Querol, 38.  
 Querós, 33.  
 Querrubí, 32.  
 Quexans, 31.  
 Quexàs, 25.
- R**
- Rabassa, 47.  
 Rabella, 20.  
 Rabós d'Empordà, 26.  
 Rahons, 54.

- Rajadell, 13.  
Rampins, 17.  
Rasquera, 40.  
Raset, 23.  
Raurich, 38.  
Raval de Baix, 13.  
Raval de Cal Cisó, 13.  
Raval de Cap de Riba, 40.  
Raval de la Carretera, 13.  
Raval de les Oliveres, 13.  
Raval de Sant Bartomeu, 13.  
Raval del Comte, 53.  
Raval del Paísà, 13.  
Raval del Sastre, 13.  
Raval del Sellarès, 13.  
Raval del Vell, 13.  
Raval d'en Martí, 15.  
Raval d'Olost, 18.  
Recó, 29.  
Recó de la Font, 18.  
Rectoria, 15.  
Regencós, 28.  
Reguart, 54.  
Règola, 45.  
Reguers, 39.  
Rellinàs, 16.  
Renant, 46.  
Remullar, 36.  
Renau, 35.  
Requesens, 26.  
Reus, 38.  
Rialp, 52.  
Ribaroja, 37.  
Ribelles, 29, 51.  
Riber, 48.  
Ribera, 8, 29.  
Ribera de Cardós, 52.  
Ribera de Sant Joan, 31.  
Riberada de Munt, 26.  
Riberada de Vall, 26.  
Ribereta, 54.  
Ribert, 54.  
Ribes, 31.  
Ribesaltes, 31.  
Ricardera, 17.  
Ridaura, 30.  
Riells, 9, 33.  
Riera, 41.  
Rieral, 10, 32.  
Rigol, 20.  
Riner, 51.  
Ripoll, 31.  
Ripollet, 15.  
Rissech, 28.  
Riu, 29, 49.  
Riu de Santa Maria, 49.  
Riubrugent, 30.  
Riudarenes, 33.  
Riudecanyes, 36.  
Riudecols, 39.  
Riudellots de la Creu, 24.  
Riudellots de la Selva, 33.  
Riudoms, 39.  
Riudovelles, 47.  
Riufret, 27.  
Riumadriu, 52.  
Riumors, 26.  
Riuràs, 28.  
Rocabruna, 29.  
Rocacorba, 23.  
Rocafort, 13.  
Rocafort de Queralt, 38.  
Rocafort de Vallbona, 48.  
Rocallaura, 48.

- Rocamora, 11.  
 Roda, 18.  
 Roda de Barà, 41.  
 Roders, 52.  
 Rodonyà, 40.  
 Rofes, 11.  
 Rojalons, 37.  
 Rojals, 38.  
 Romani, 20.  
 Romanus, 49.  
 Romanyà de la Selva, 28.  
 Romí, 52.  
 Roquetes, 40.  
 Roquissar, 27.  
 Roses, 26.  
 Rosselló, 44.  
 Rossinyol, 29.  
 Rourell, 35.  
 Rovira Roja, 20.  
 Rubí, 17.  
 Rubies, 46.  
 Rubinat, 48.  
 Rubió, 12, 46, 52.  
 Ruitlla, 29.  
 Rupia, 28.  
 Rupit, 18.
- S
- Sabadell, 14.  
 Sabanell, 19.  
 Sabanya, 50.  
 Sabenes, 25.  
 Sabre, 40.  
 Sadernes, 30.  
 Saderra, 18.
- Saga, 31.  
 Sagaró, 29.  
 Sagàs, 9.  
 Sagrera, 10.  
 Salamó, 41.  
 Salardú, 55.  
 Salarsa, 29.  
 Salàs, 54.  
 Salvatera, 12.  
 Saldes, 9.  
 Sales, 30.  
 Salitja, 33.  
 Salmellà, 40.  
 Saló, 13.  
 Salou, 28, 35.  
 Salt, 24.  
 Salve Regina, 10.  
 Sallent, 13, 30, 49, 50.  
 Samalús, 10.  
 Samontà, 29.  
 Sanahuja, 51.  
 Sanata, 10.  
 Sanavastre, 31.  
 Saneja, 31.  
 Sangosta, 23.  
 Sant Adrià, 53.  
 Sant Agustí de Lluçanès, 18.  
 Sant Amanç, 32.  
 Sant Andreu, 50.  
 Sant Andreu de Balcells, 19.  
 Sant Adrià de Besòs, 21.  
 Sant Andreu de la Barca, 16.  
 Sant Andreu de Llanars, 9.  
 Sant Andreu de Llavaneres, 14.  
 Sant Andreu de Porreres, 29.  
 Sant Andreu de Rabós, 24.  
 Sant Andreu de Socarrats, 29.

- Sant Andreu del Coll, 29.  
 Sant Andreu del Terri, 24.  
 Sant Andreu Salou, 33.  
 Sant Aniol de Finestres, 30.  
 Sant Antolí i Vilanova, 48.  
 Sant Antoni, 13, 19, 24, 27.  
 Sant Antoni de Vilanova de Vilamajor, 10.  
 Sant Baldiri, 10.  
 Sant Bartomeu, 9.  
 Sant Bartomeu del Grau, 18.  
 Sant Boy de Llobregat, 16.  
 Sant Boy de Lluçanès, 18.  
 Sant Carles de la Ràpita, 40.  
 Sant Cebrià de Lladó, 27.  
 Sant Cebrià de Vallalta, 7.  
 Sant Cebrià dels Alls, 27.  
 Sant Celoni, 7.  
 Sant Clem, 54.  
 Sant Climens, 51.  
 Sant Climent, 26.  
 Sant Climent d'Amer, 23.  
 Sant Climent de Llobregat, 16.  
 Sant Climent de Peralta, 28.  
 Sant Corneli, 9.  
 Sant Cosme, 29, 44.  
 Sant Crist, 14.  
 Sant Crist de la Grua, 10.  
 Sant Cristòfol, 13, 50.  
 Sant Cristòfol de la Vall, 54.  
 Sant Cugat de Gabadons, 17.  
 Sant Cugat del Recó, 12.  
 Sant Cugat del Vallès, 15.  
 Sant Cugat Sesgarrigues, 20.  
 Sant Dalmau, 32.  
 Sant Daniel, 24, 27.  
 Sant Domí, 47.  
 Sant Esteve de Bas, 36.  
 Sant Esteve de la Riba, 32.  
 Sant Esteve de Llémana, 30.  
 Sant Esteve de Palautordera, 7.  
 Sant Esteve de Sarga, 53.  
 Sant Esteve Sesrovires, 16.  
 Sant Eudalt, 29.  
 Sant Feliu de Bach, 29.  
 Sant Feliu de Buada, 28.  
 Sant Feliu de Buxalleu, 33.  
 Sant Feliu de Codines (o del Pinyó), 10.  
 Sant Feliu de Guíxols, 28.  
 Sant Feliu de Llobregat, 15.  
 Sant Feliu de Pallerols, 30.  
 Sant Feliu del Recó, 14.  
 Sant Feliu de Rodors, 13.  
 Sant Feliu Sasserra, 18.  
 Sant Fost de Capcentelles, 10.  
 Sant Fruytós, 28.  
 Sant Fruytós de Bages, 13.  
 Sant Gallert, 38.  
 Sant Genís, 7, 11, 23.  
 Sant Gili, 53.  
 Sant Gregori, 24.  
 Sant Guim de la Plana, 48.  
 Sant Guim de la Rabassa, 47.  
 Sant Hilari Sacalm, 33.  
 Sant Hipòlit de Voltregà, 18.  
 Sant Hoïme, 46.  
 Sant Iscle de Collpardines, 30.  
 Sant Iscle d'Empordà, 28.  
 Sant Iscle de les Feixes, 14.  
 Sant Iscle de Vallalta, 7.  
 Sant Jaume, 15.  
 Sant Jaume de Frontonyà, 9.

- Sant Jaume dels Domenys, 41.      Sant Magí de Rocamora, 38.  
 Sant Jaume Sesoliveres, 11.      Sant Marçal, 25, 32.  
 Sant Joan d'Arròs, 55.              Sant Martí, 54.  
 Sant Joan Despi, 16.                Sant Martí d'Arabó, 31.  
 Sant Joan de les Abadesses, 31.    Sant Martí d'Armàncies, 30.  
 Sant Joan dels Balbs, 29.          Sant Martí de Bianya, 29.  
 Sant Joan de Fàbregues, 18.      Sant Martí de Canals, 53.  
 Sant Joan de Mundarn, 9.          Sant Martí de Centelles, 18.  
 Sant Joan d'Oló, 13.                Sant Martí d'Empúries, 24.  
 Sant Joan de Palamós, 28.        Sant Martí de Llèmana, 24.  
 Sant Joan de Sallèles, 27.        Sant Martí de Maldà, 48.  
 Sant Joan de Toran, 55.            Sant Martí de Mariés, 9.  
 Sant Joan de Vinyafrescal, 54.    Sant Martí de Massana, 12.  
 Sant Joan Fumat, 49.                Sant Martí d'Ogassa, 31.  
 Sant Joan les Fonts, 29.            Sant Martí de Riudeperes, 18.  
 Sant Joan Sescloses, 27.          Sant Martí de Sesserres, 25.  
 Sant Jordi Desvalls, 24.          Sant Martí de Surroca, 31.  
 Sant Julià, 9.                        Sant Martí de Torruella, 13.  
 Sant Julià de Cabrera, 18.        Sant Martí de la Morana, 47.  
 Sant Julià de Cerdanyola, 9.      Sant Martí del Bas, 9.  
 Sant Julià de la Pineda.          Sant Martí del Clot, 29.  
 Sant Julià de Llor, 23.            Sant Martí del Puig, 8.  
 Sant Julià de Ramis, 24.          Sant Martí Mascou, 30.  
 Sant Julià de Saltor, 31.          Sant Martí Sacalm, 33.  
 Sant Julià Sassorba, 17.          Sant Martí Sapresa, 32.  
 Sant Just, 46, 50.                  Sant Martí Sarroca, 20.  
 Sant Just Desvern, 16.            Sant Martí Sescorts, 18.  
 Sant Llorenç Bruguera, 24.        Sant Martí Sescgayoles, 12.  
 Sant Llorenç de Campdevàdol,    Sant Martí Vell, 24.  
     30.                                  Sant Mateu de Bages, 13.  
 Sant Llorenç de la Muga, 26.      Sant Mateu de Montbuy, 9.  
 Sant Llorenç de les Arenes, 28.    Sant Medí, 24.  
 Sant Llorenç de Montgay, 46.     Sant Miquel, 41, 49, 53.  
 Sant Llorenç de prop Bagà, 9.     Sant Miquel de Campmajor,  
 Sant Llorenç dels Morunys, 51.    30.  
 Sant Llorenç d'Hortons, 16.        Sant Miquel de Cladells, 33.  
 Sant Llorenç Savall, 17.          Sant Miquel de Cruïlles, 27.

- Sant Miquel de Fluvià, 27.  
 Sant Miquel de Pera, 29.  
 Sant Miquel de Pineda, 30.  
 Sant Miquel de Torra, 29.  
 Sant Miquel de la Vall, 54.  
 Sant Miquel del Corb, 29.  
 Sant Mori, 25.  
 Sant Passalàs, 11.  
 Sant Pau d'Ordal, 20.  
 Sant Pau de Segúries, 31.  
 Sant Pe, 55.  
 Sant Pere, 31.  
 Sant Pere Cercada, 32.  
 Sant Pere de Bianya, 29.  
 Sant Pere de Ferrerons, 13.  
 Sant Pere de Huire, 30.  
 Sant Pere de Madrona, 9.  
 Sant Pere de Rexach, 14.  
 Sant Pere de Ribes, 21.  
 Sant Pere de Riudevittles, 20.  
 Sant Pere de Sarrahima, 13.  
 Sant Pere de Terrassa, 16.  
 Sant Pere de Torelló, 18.  
 Sant Pere de Vilamajor, 10.  
 Sant Pere del Riu, 7.  
 Sant Pere dels Arquells, 48.  
 Sant Pere dels Vilars, 26.  
 Sant Pere Despuig, 29.  
 Sant Pere Molanta, 19.  
 Sant Pere Pescador, 27.  
 Sant Pere Sacarrera, 19.  
 Sant Pere Sacosta, 29.  
 Sant Pere Sasserria, 50.  
 Sant Pol, 27.  
 Sant Pol de Mar, 7.  
 Sant Ponç d'Aulina, 30.  
 Sant Pons, 13.  
 Sant Privat de Bas, 30.  
 Sant Pubim, 12.  
 Sant Quintí de Mediona, 20.  
 Sant Quintí de Puigrodon, 30.  
 Sant Quirze de Besora, 18.  
 Sant Quirze de Colera, 26.  
 Sant Quirze de Terrassa, 15.  
 Sant Quirze Safaja, 10.  
 Sant Ramon de Portell, 48.  
 Sant Romà, 12.  
 Sant Romà d'Abella, 54.  
 Sant Romà de la Clusa, 8.  
 Sant Romà de Tavernoles, 52.  
 Sant Roch, 29, 55.  
 Sant Sadurní, 28.  
 Sant Sadurní de Noya, 20.  
 Sant Salvador, 15.  
 Sant Salvador de Bianya, 30.  
 Sant Salvador de Guardiola,  
 13.  
 Sant Salvador de Toló, 54.  
 Sant Salvador de la Vedella, 9.  
 Sant Sebastià, 19.  
 Sant Sebastià de Montma-  
 jor, 9.  
 Sant Serní, 54.  
 Sant Tomàs de Fluvià, 27.  
 Sant Vicens, 39.  
 Sant Vicens de Caldés, 41.  
 Sant Vicens de Castellet, 13.  
 Sant Vicens de Llavanes, 14.  
 Sant Vicens de Puigmal, 31.  
 Sant Vicens de Rus, 8.  
 Sant Vicens de Torelló, 18.  
 Sant Vicens dels Horts, 16.  
 Santa Agnès de Malallanes, 10.  
 Santa Bàrbara, 29, 40.

- Santa Càndia, 11.  
 Santa Cecília de Montserrat, 13.  
 Santa Cecília de Voltregà, 18.  
 Santa Ceclina, 32.  
 Santa Coloma de Cervelló, 16.  
 Santa Coloma d'Erdo, 54.  
 Santa Coloma de Farnés, 32.  
 Santa Coloma de Gramanet, 21.  
 Santa Coloma de Queralt, 38.  
 Santa Coloma Sasserra, 17.  
 Santa Creu, 50.  
 Santa Creu de Jutglar, 17.  
 Santa Creu d'Horta, 33.  
 Santa Creu d'Olorde, 16.  
 Santa Cristina d'Aro, 28.  
 Santa Engràcia, 53.  
 Santa Eugènia, 18, 25, 49.  
 Santa Eugènia de Berga, 18.  
 Santa Eugènia del Congost, 10.  
 Santa Eugènia de Relat, 12.  
 Santa Eulària, 13, 15, 26, 49, 53.  
 Santa Eulària de Riuprimer, 18.  
 Santa Eulària de Ronsana, 10.  
 Santa Eulària Provençana, 16.  
 Santa Fe, 20, 24, 47.  
 Santa Llogaya d'Algama, 27.  
 Santa Llogaya del Terri, 24.  
 Santa Llúcia, 30, 54.  
 Santa Llúcia de Puigmal, 31.  
 Santa Magdalena, 49.  
 Santa Margarida, 20, 28.  
 Santa Margarida de Bianya, 29.  
 Santa Margarida de Montbuy, 12.  
 Santa Margarida de Vallors, 33.  
 Santa Maria, 52.  
 Santa Maria de Besora, 18.  
 Santa Maria de Corcó, 18.  
 Santa Maria de Finestres, 30.  
 Santa Maria de Mariés, 9.  
 Santa Maria de Meyà, 46.  
 Santa Maria de Miralles, 12.  
 Santa Maria d'Oió, 13.  
 Santa Maria de Palautordera, 8.  
 Santa Maria de Valls, 50.  
 Santa Maria de Vilalba, 15.  
 Santa Maria del Camí, 12.  
 Santa Oliva, 41.  
 Santa Pau, 30.  
 Santa Pelaya, 27.  
 Santa Perpètua, 38, 51.  
 Santa Perpètua de la Moguda, 15.  
 Santa Susanna, 8.  
 Santa Susanna de Peralta, 28.  
 Santalinya, 46.  
 Santenys, 24.  
 Santiga, 15.  
 Santpedor, 13.  
 Sanuja, 9.  
 Sapeyra, 54.  
 Sarahís, 53.  
 Sarcerol, 50.  
 Sardanyola, 15.  
 Sardinyola, 20.  
 Sareja, 31.  
 Sarral, 16.

- Sarreal, 38.  
Sarrià, 21, 24, 25.  
Sarrià de Dalt, 25.  
Sarroca, 44.  
Sarroca de Bellera, 54.  
Sarroqueta, 53.  
Sas, 53.  
Sau, 19.  
Saulè, 49.  
Sauró, 52.  
Saus, 25.  
Savallà del Comtat, 38.  
Savarneda, 52.  
Scala Dei, 36.  
Secuita, 35.  
Seguer, 38.  
Seguers, 11.  
Segur, 12.  
Segura, 38.  
Seix, 50.  
Selva del Camp, 39.  
Selvanera, 47.  
Senant, 38.  
Sendes, 50.  
Senet, 54.  
Senterada, 54.  
Sentfores, 18.  
Sentís, 53.  
Sentmenat, 15.  
Senyús, 49.  
Serch, 50.  
Serchs, 9.  
Serinyà, 23, 25.  
Serós, 44.  
Serra, 10, 28.  
Serra Barona, 15.  
Serra d'Almors, 36.  
Serra Seca, 9.  
Serradell, 54.  
Serralot, 11.  
Serramagre, 33.  
Serrat, 31.  
Serrat de Matamala, 33.  
Serrat de l'Ocata, 9.  
Serrat del Calldetenes, 18.  
Serrat Roig, 31.  
Serrateix, 9.  
Serreta, 18.  
Sesclada, 55.  
Setcases, 31.  
Seu d'Urgell, 48.  
Seva, 18.  
Seyfores, 41.  
Siall, 53.  
Sidamunt, 44.  
Sidera, 30.  
Sils, 33.  
Sirerenchs, 12.  
Sistrella, 21.  
Sitges, 21.  
Sobeix, 50.  
Sobremunt, 18.  
Sobrestany, 28.  
Sobrevila, 28.  
Socís, 53.  
Solanelles, 11.  
Solana, 49.  
Solduga, 51.  
Solei de la Barceloneta, 31.  
Soleràs, 45.  
Solius, 28.  
Solivella, 38.  
Solsona, 50.  
Son, 52.

- Son Moles, 27.  
 Sora, 18.  
 Soriguera, 52.  
 Sorpe, 52.  
 Sorre, 51.  
 Sorribes, 17, 49, 50.  
 Sort, 51.  
 Sorts, 24.  
 Soses, 44.  
 Sotarriba, 21.  
 Sot de l'Hom, 10.  
 Sovelles, 31.  
 Su, 51.  
 Subirànegues, 24.  
 Subirans, 7.  
 Subirats, 20.  
 Sudanell, 44.  
 Sunyer, 44.  
 Sùria, 13.  
 Suriguerola, 32.  
 Surp, 52.  
 Surri, 52.  
 Susqueda, 33.  
 Suterranya, 54.
- T**
- Tagamanent, 10.  
 Tabull, 53.  
 Tahús, 50.  
 Talamanca, 13.  
 Talarn, 54.  
 Talavera, 48.  
 Talaxà, 29.  
 Taltabull, 47.  
 Tallada, 47.  
 Talladell, 48.  
 Talló, 49.  
 Talltendre, 50.  
 Talltorta, 30.  
 Tamarit, 35.  
 Tamariu, 28.  
 Tàpies, 26.  
 Tarabaus, 27.  
 Taradell, 18.  
 Tarragona, 35.  
 Tàrrega, 48.  
 Tarrés, 45.  
 Tarrós, 46.  
 Tastera, 31.  
 Tartareu, 45.  
 Tavascan, 52.  
 Tavèrnoles, 18.  
 Tàvertet, 19.  
 Tayalà, 24.  
 Tell, 55.  
 Tendrúy, 53.  
 Tenes, 31.  
 Tercuy, 54.  
 Térmens, 46.  
 Terradelles, 25.  
 Terrades, 27.  
 Terrassa, 16.  
 Terrassola, 20.  
 Terrassola de la Plana, 18.  
 Teyà, 14.  
 Tiana, 14.  
 Timoneda, 50.  
 Tírvia, 52.  
 Tiurana, 51.  
 Tivenys, 40.  
 Tivissa, 36.  
 Toló, 54.

- Toloriu, 50.  
Tomet, 24.  
Tona, 19.  
Tonya, 26.  
Tor, 28, 52.  
Torà, 30, 51.  
Toralla, 54.  
Toralles, 29.  
Torallola, 54.  
Tordera, 8.  
Torelló, 19.  
Torms, 45.  
Tornabou, 46.  
Tornafort, 52.  
Torre, 53.  
Torre d'Amargós, 53.  
Torre de Capdella, 52.  
Torre de Cartellà, 32.  
Torre de Claramunt, 12.  
Torre de Fluvià, 46.  
Torre de Fontalbella, 36.  
Torre de l'Espanyol, 36.  
Torre de Marata, 32.  
Torre de Mora, 44.  
Torre de Nagó, 50.  
Torre del Remey, 46.  
Torre de Santa Maria, 45.  
Torre Neral, 46.  
Torre Ramona, 20.  
Torre Tamúrcia, 53.  
Torrebesses, 44.  
Torreblanca, 46.  
Torredembarra, 41.  
Torrefarrera, 44.  
Torrefeta, 48.  
Torregrossa, 45.  
Torrelameu, 46.  
Torrelles, 20.  
Torrelles (Sant Martí de—),  
16.  
Torrelles de Foix, 20.  
Torrelletes, 16.  
Torrent, 28.  
Torrentbò, 7.  
Torrentí, 28.  
Torrents, 50.  
Torres, 21, 48.  
Torres de Segre, 44.  
Torreserona, 44.  
Torroella de Fluvià, 27.  
Torroella de Montgrí, 28.  
Torroja, 36, 48.  
Tortellà, 30.  
Tortosa, 39.  
Tossa, 33.  
Tossal, 46.  
Tossal de Corroncuy, 54.  
Tosses, 31.  
Tost, 50.  
Tous, 12.  
Trabau, 28.  
Tragó, 51.  
Tragó de Noguera, 46.  
Tragurà, 32.  
Travesseres, 49.  
Tredòs, 55.  
Trejubell, 49.  
Tremp, 53.  
Trentapasses, 8.  
Tresponts, 49.  
Trumal, 27.  
Tudela de Segre, 46.  
Turbíàs, 50.  
Tuxent, 50.

## U

Ugern, 50.  
 Ultramort, 28.  
 Ullà, 28.  
 Ullastre, 26.  
 Ullastrell, 17.  
 Ullastret, 28.  
 Uldecona, 40.  
 Ulldemolins, 36.  
 Unarre, 52.  
 Unya, 55.  
 Urtg, 32.  
 Urús, 32.  
 Usall, 24.  
 Useu, 51.  
 Utxafaba, 43.  
 Uxols, 13.

## V

Vacarisses, 17.  
 Valamitjana, 54.  
 València d'Aneu, 52.  
 Valmanya, 7.  
 Vall de Bach, 29.  
 Vall de Castellbò, 50.  
 Vall d'Eriet, 45.  
 Vallbona, 12.  
 Vallbona de les Monges, 48.  
 Valcanera, 33.  
 Valcarca, 21.  
 Valcàrcara, 10.  
 Valcebre, 9.  
 Valclara, 38.  
 Valldan, 9, 51.

Valldarques, 49.  
 Valldeix, 14.  
 Valldeneu, 18.  
 Valldeperes, 12, 38.  
 Vallderió, 10.  
 Vall de Santa Creu, 26.  
 Valldevià, 25.  
 Valldora, 51.  
 Valldoreix, 15.  
 Valldosera, 38.  
 Vallensana, 14.  
 Vallespinosa, 38.  
 Vallespirans, 31.  
 Vallfermosa i Sant Amans, 13.  
 Vallferosa, 50.  
 Vallfogona, 32, 46.  
 Vallfogona de Riucorp, 38.  
 Vallgorguina (Sant Andreu de—), 8.  
 Vallhonesta, 13.  
 Vallirana, 16.  
 Vall-lebrera, 45.  
 Vall-lebrerola, 45.  
 Vall-llobrega, 28.  
 Vallmoll, 40.  
 Vallromanes, 10.  
 Vallis, 40.  
 Vallvert, 38, 46.  
 Vallvidrera, 21.  
 Vandellós, 36.  
 Veciana, 12.  
 Veinat de Dalt, 17.  
 Vendrell, 41.  
 Ventajol, 30.  
 Ventajola, 30.  
 Ventalles, 40.  
 Ventalló, 25.

- Ventolà, 31, 54.  
Verdú, 48.  
Verges, 25.  
Vergós, 47.  
Verneda, 23.  
Vespella, 17, 41.  
Vich, 17.  
Vichfret, 48.  
Vidal, 32.  
Vidrà, 32.  
Vidreres, 33.  
Viella, 55.  
Vila, 55.  
Vilabella, 40.  
Vilabertran, 27.  
Vilablareix, 25.  
Vilabrea, 33.  
Vilach, 55.  
Vilacireres, 50.  
Vilacòlum, 27.  
Vilada, 9.  
Viladàsens, 25.  
Viladecans, 16.  
Viladecavalls, 12, 17.  
Viladellops, 19.  
Vilademà, 25.  
Vilademí, 25.  
Vilademires, 25.  
Vilademuls, 25.  
Viladomiu, 8.  
Viladonja, 32.  
Viladordis, 12.  
Viladrau, 33.  
Viladrover, 17.  
Vilafant, 27.  
Vilafraanca del Penedès, 19.  
Vilafreser, 25.  
Vilagelans, 17.  
Vilagrassa, 48.  
Vilabur, 25.  
Vilajoan, 26.  
Vilajuiga, 27.  
Vilalba Sasserra, 8.  
Vilalta, 9, 51.  
Vilalleons, 19.  
Vilaller, 54.  
Vilallobent, 32.  
Vilallonga, 32, 40.  
Vilamacòlum, 27.  
Vilamajor, 46.  
Vilamalla, 27.  
Vilamana, 30.  
Vilamaniscle, 27.  
Vilamarí, 25.  
Vilamarichs, 13.  
Vilamitjana, 50.  
Vilamolà, 54.  
Vilamorell, 25.  
Vilamós, 55.  
Vilamur, 52.  
Vilanant, 27.  
Vilancós, 53.  
Vilanna, 23.  
Vilanova, 10, 45.  
Vilanova d'Alpècat, 44.  
Vilanova de Bellpuig, 48.  
Vilanova de la Barca, 44.  
Vilanova de l'Aguda, 51.  
Vilanova de la Muga, 27.  
Vilanova de La Roca, 10.  
Vilanova del Banat, 50.  
Vilanova del Camí, 12.  
Vilanova de les Avellanès, 45.  
Vilanova de Meyà, 46.

- Vilanova de Prades, 36.  
 Vilanova de Sau, 19.  
 Vilanova d'Escornalbou, 36.  
 Vilanova de Segrià, 46.  
 Vilanova d'Espoya, 12.  
 Vilanova i Geltrú, 20.  
 Vilanoveta, 21.  
 Vilaperdius, 38.  
 Vilaplana, 39, 50.  
 Vilar, 13, 28, 32, 49.  
 Vilardell, 7.  
 Vilardida, 40.  
 Vilaritg, 25.  
 Vilarnadal, 26.  
 Vilarodona, 40.  
 Vilarroja, 24.  
 Vilars, 26, 27.  
 Vilartolí, 26.  
 Vilarubla, 49.  
 Vilasacra, 27.  
 Vilaseca, 31, 35.  
 Vilaseca Vella, 18.  
 Vilassar de Baix (o de Mar, o Sant Joan de Vilassar), 14.  
 Vilassar de Dalt (o Sant Genís de Vilassar), 14.  
 Vilatenim, 27.  
 Vilatorrada, 13.  
 Vilatorra (Sant Julià de—), 19.  
 Vilaut, 26.  
 Vilavenut, 24.  
 Vilavert, 38.  
 Vilella, 8, 54.  
 Vilella Alta, 36.  
 Vilella Baixa, 36.  
 Vilert, 24.  
 Vilet, 48.  
 Viliella, 49.  
 Vilobí, 33.  
 Vilopriu, 25.  
 Vilosell, 45.  
 Viloví, 20.  
 Vilves, 45.  
 Villalba, 37.  
 Villamajor, 12.  
 Villech, 50.  
 Vimbodí, 38.  
 Vinaixa, 45.  
 Vinallop, 39.  
 Vinebre, 36.  
 Vinferri, 45.  
 Vinyols, 39.  
 Vinyoles, 17, 28, 31.  
 Vistabella, 35.  
 Viu de Llevata, 54.  
 Viuet, 53.  
 Viura, 9.  
 Viure, 27.  
 Vivençhs, 11.  
 Viver, 9, 48.  
 Vulpellach, 28.

## X

- Xambo, 19.  
 Xarabau, 32.  
 Xerta, 40.

# INDEX

---

	<u>Planes</u>
Introducció . . . . .	3
Província de Barcelona . . . . .	7
Partit Judicial d'Arenys de Mar . . . . .	7
Partit Judicial de Berga . . . . .	8
Partit Judicial de Granollers . . . . .	9
Partit Judicial d'Igualada . . . . .	11
Partit Judicial de Manresa . . . . .	12
Partit Judicial de Mataró . . . . .	14
Partit Judicial de Sabadell . . . . .	14
Partit Judicial de Sant Felip de Llobregat . . . . .	15
Partit Judicial de Terrassa . . . . .	16
Partit Judicial de Vich . . . . .	17
Partit Judicial de Vilafranca del Penedès . . . . .	19
Partit Judicial de Vilanova i Geltrú . . . . .	20
Partit Judicial de l'Oest de Barcelona . . . . .	21
Partit Judicial de la Concepció de Barcelona . . . . .	21
Província de Girona . . . . .	23
Partit Judicial de Girona . . . . .	23
Partit Judicial de Figueres . . . . .	25
Partit Judicial de La Bisbal . . . . .	27
Partit Judicial d'Olot . . . . .	29
Partit Judicial de Puigcerdà . . . . .	30
Partit Judicial de Santa Coloma de Farnés . . . . .	32
Província de Tarragona . . . . .	35
Partit Judicial de Tarragona . . . . .	35
Partit Judicial de Falset . . . . .	35
Partit Judicial de Gandesa . . . . .	37
Partit Judicial de Montblanch . . . . .	37
Partit Judicial de Reus . . . . .	38

	<u>Planes</u>
Partit Judicial de Tortosa . . . . .	39
Partit Judicial de Valls . . . . .	40
Partit Judicial de Vendrell. . . . .	41
 Província de Lleyda . . . . .	 43
Partit Judicial de Lleyda . . . . .	43
Partit Judicial de Les Borges . . . . .	44
Partit Judicial de Balaguer. . . . .	45
Partit Judicial de Cervera . . . . .	47
Partit Judicial de La Seu d'Urgell . . . . .	48
Partit Judicial de Solsona . . . . .	50
Partit Judicial de Sort. . . . .	51
Partit Judicial de Tremp. . . . .	53
Partit Judicial de Viella. . . . .	55
 Registre . . . . .	 57

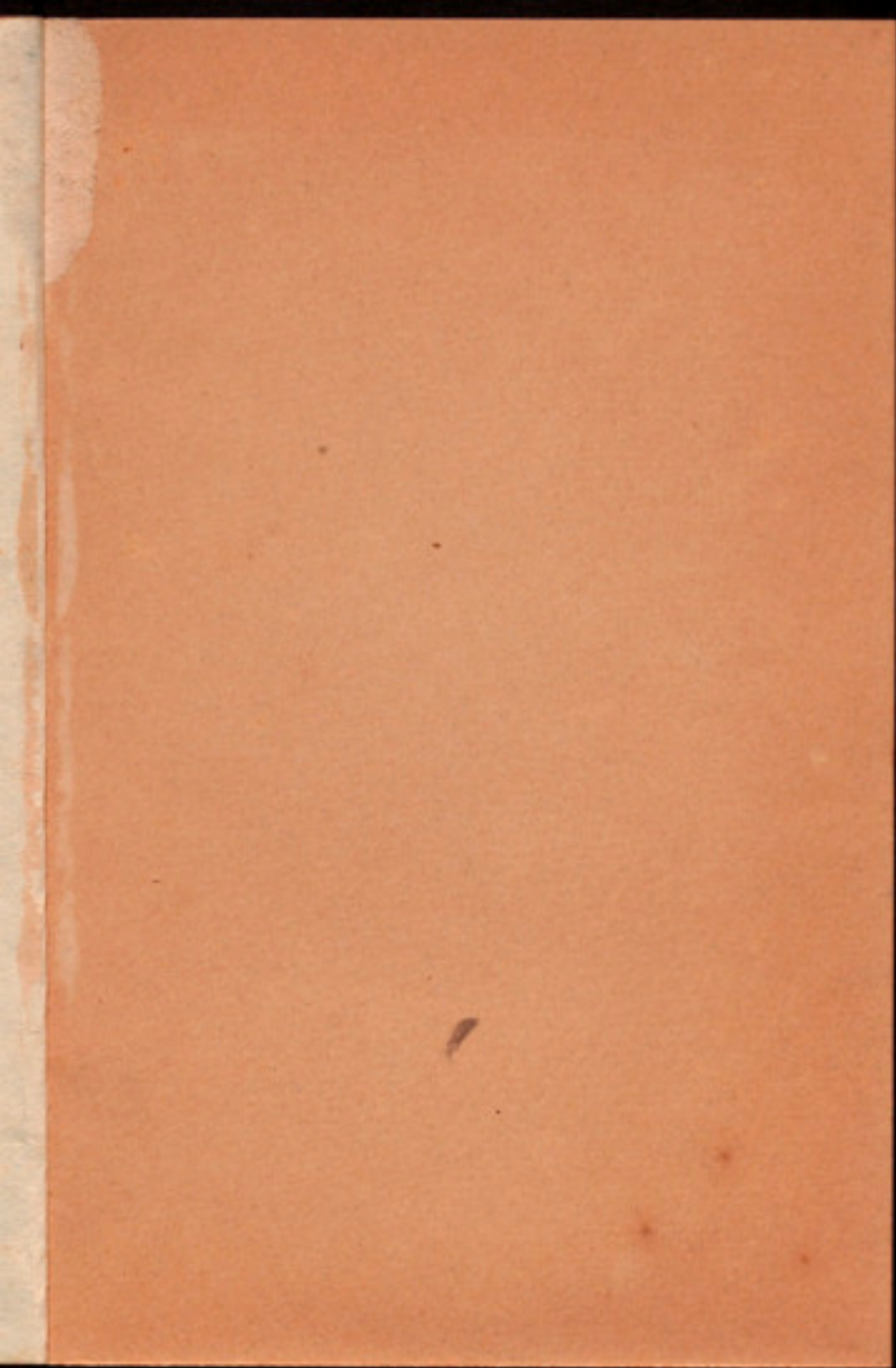

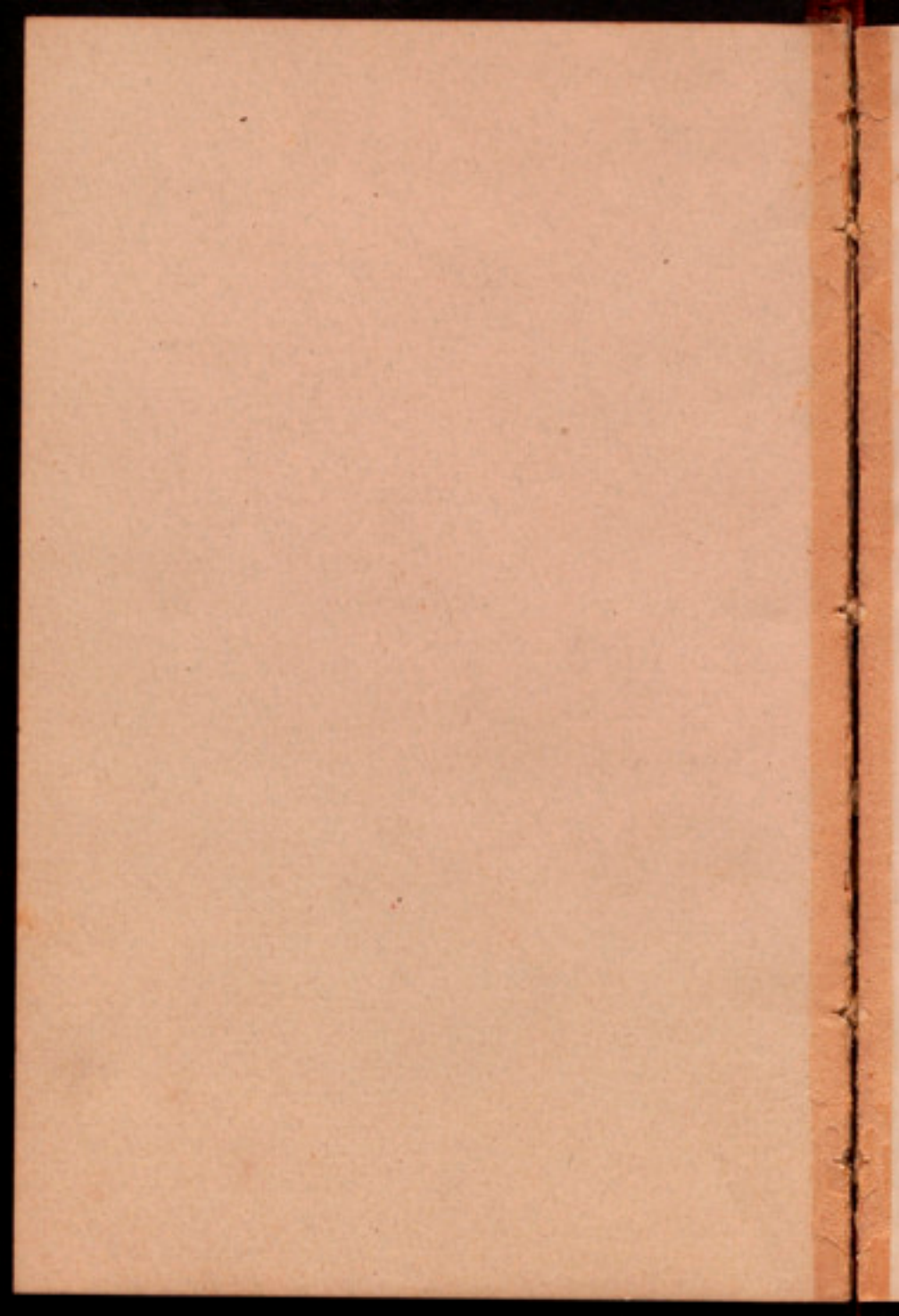

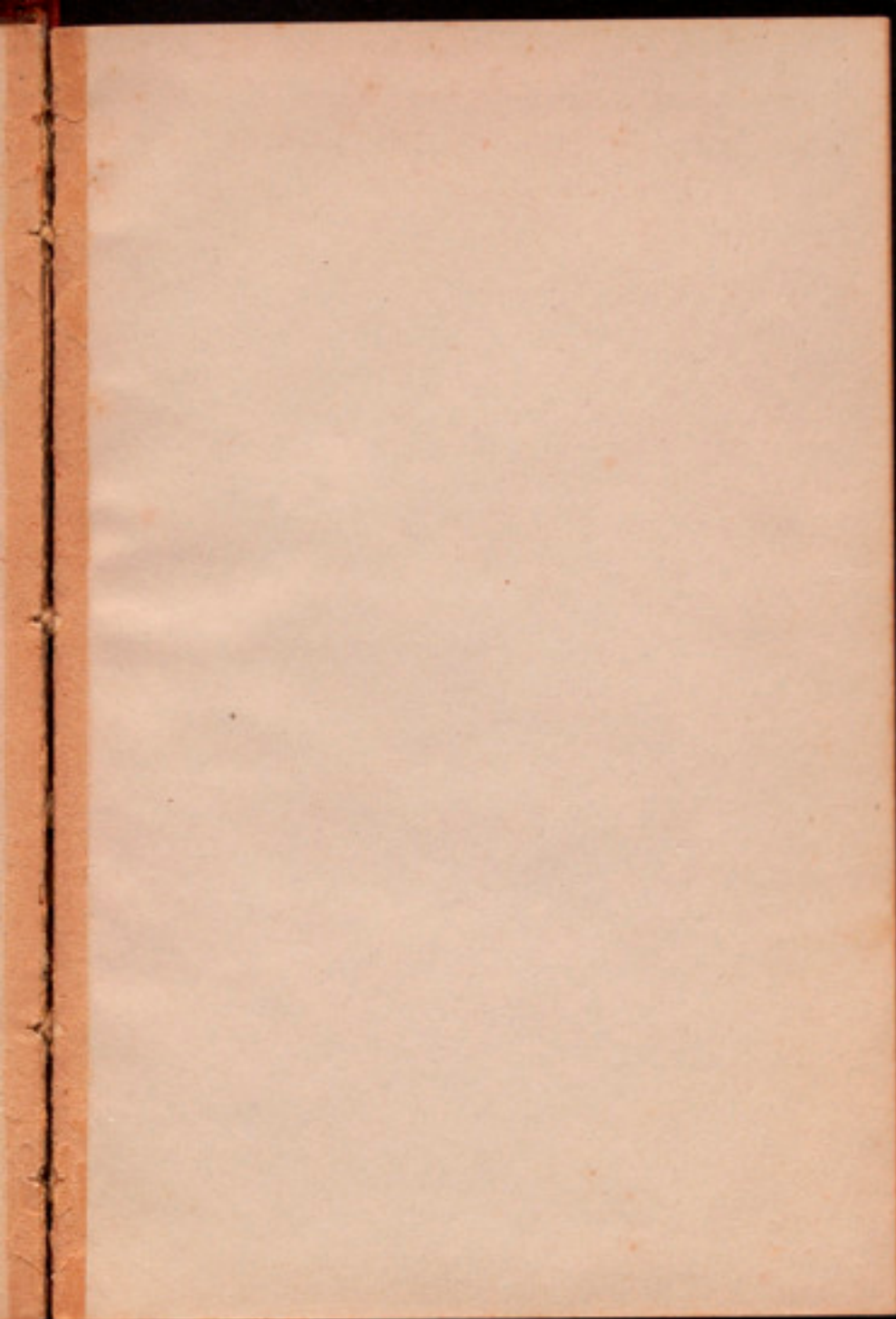





MONEN-  
OLÀTOR  
de  
Cataluny

MANCOMUNITAT DE CATALUNYA

H  
2  
5