

MANCOMUNITAT
DE CATALUNYA

PRESSUPOST ORDINARI

PRESSUPOST

M
3
165

Gener 1920

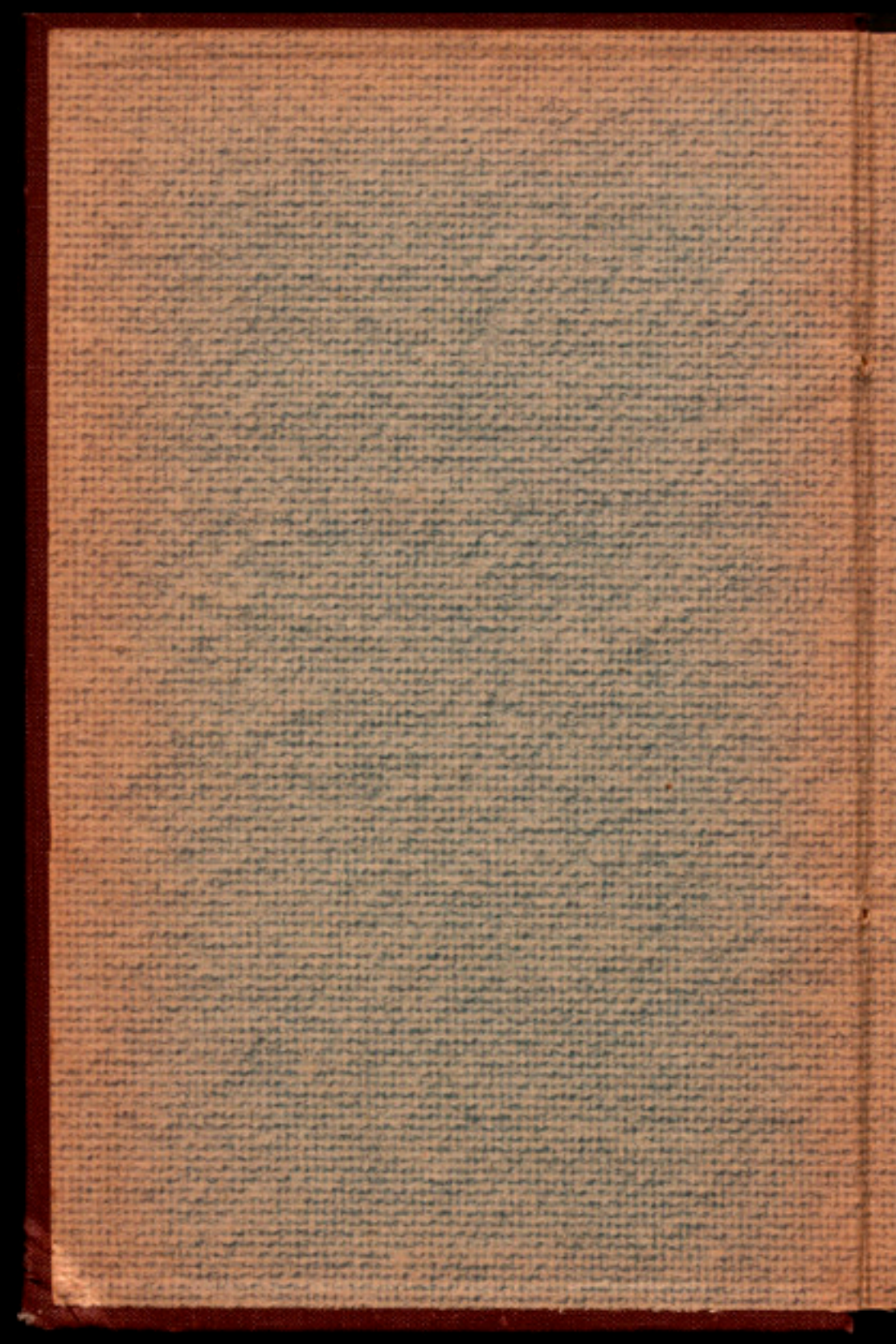

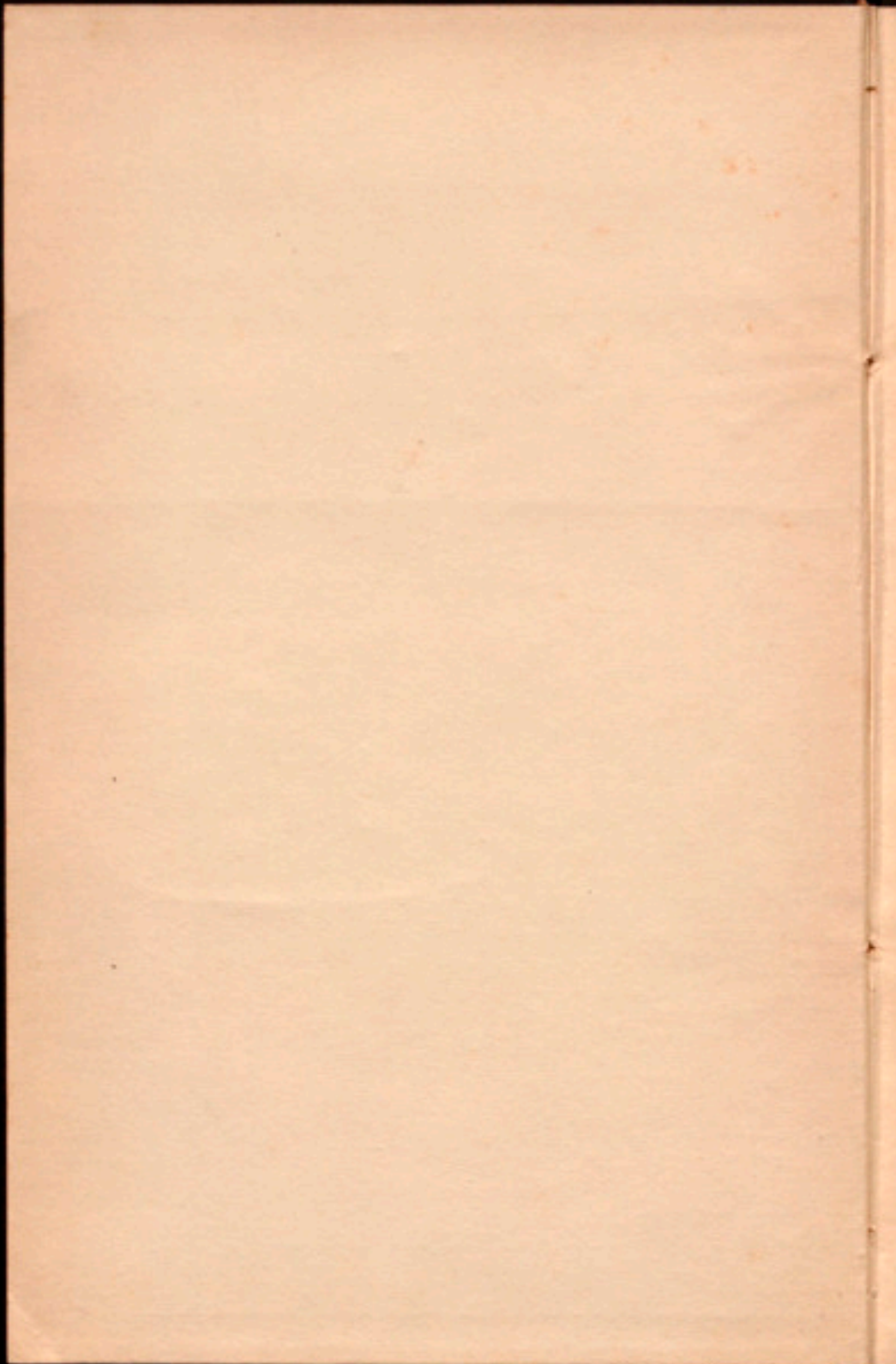

M-3-165

五五

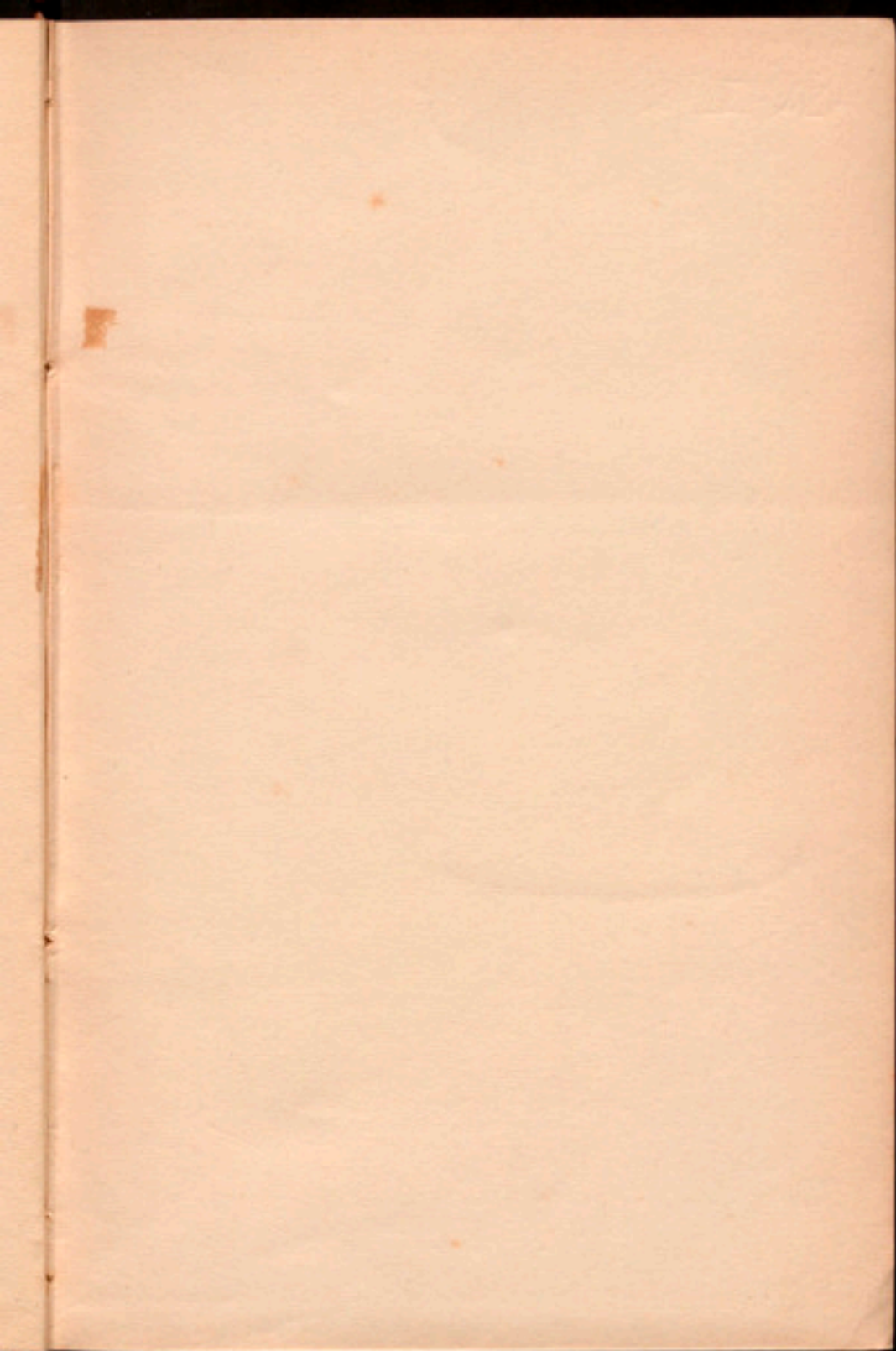

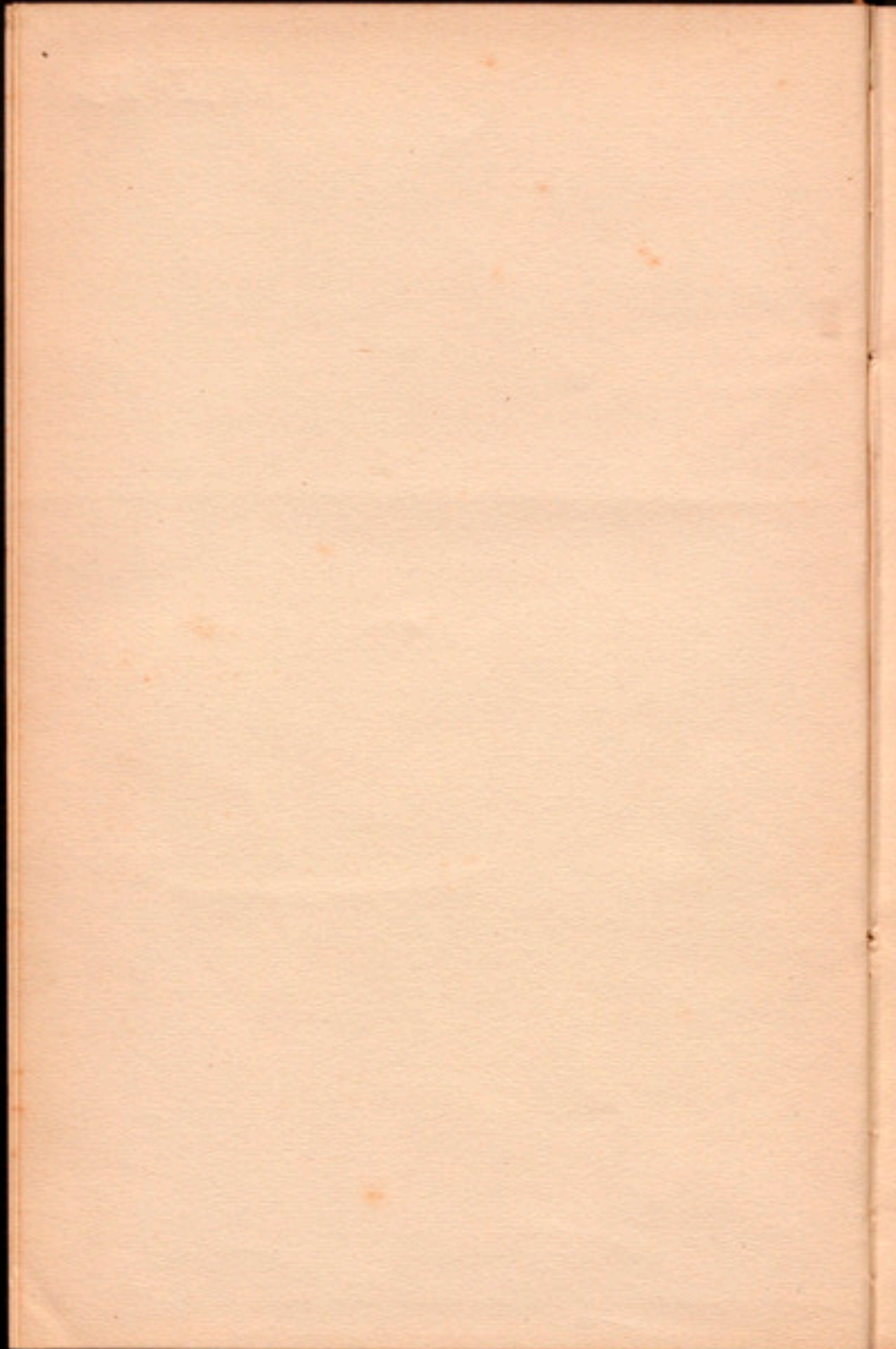

MANCOMUNITAT DE CATALUNYA

UNIVERSITY OF TORONTO LIBRARY

MANCOMUNITAT DE CATALUNYA

PRESSUPOST ORDINARI
PER A L'ANY 1920-1921



BARCELONA
GENER MCMXX

R. 505

PRESSUPOST ORDINARI

MISSOURI BOTANICAL GARDEN

Des que la Mancomunitat fou creada, traduint en un brillant fet l'unànim i patriòtic sentir del poble català, cada any ha anat estenent i eixamplant la seva esfera d'acció, a l'inevitable impuls de la fecunda saba que xuclaven les seves profundes arrels.

Malgrat no haver pogut assolir en tota la seva extensió el govern de la terra catalana, indubtablement assumeix la integral representació de tota la seva espiritualitat; i la seva tasca, per més que hagi de lluitar amb els entorpiments legals, veritables fronteres del seu expandiment, va estenent-se lenta, més fermament per tots els indrets de la vida pública.

A aconseguir aquest fi han contribuït amb especial amor les quatre Diputacions provincials catalanes, que pot dir-se que han redimit el pecat de llur constitució. Primer, donant vida a aquest organisme representatiu de Catalunya; després, sacrificant en son profit llur pròpia existència.

Això és el que es pot dir que acaben de fer les Diputacions provincials. Com vosaltres sabeu, els darrers acords de les Diputacions catalanes, pels quals s'acorda el traspàs a la Mancomunitat de Catalunya de tots els Serveis que havien instaurat llurs iniciatives, reservant-se exclusivament els que signifiquen una espècie de càrrega morta imposada pels Poders centrals, constitueix el sacrifici de llur pròpia existència en pro de la de la Mancomunitat. I com si això no fos prou, com a ferma i eternal penyora de llur decisió, les Diputacions catalanes han acordat

renunciar a imposar repartiments als pobles, és a dir, renunciar a la quasi totalitat dels ingressos llurs, perquè la Mancomunitat es gaudeixi d'ells.

Heu's aquí el secret, conegut de sobres per vosaltres, i a vosaltres mateixos degut, de la nova contextura, de la cabdal importància del Pressupost que sotmetem a la vostra aprovació.

En aquest s'acumulen, com a poderosa font d'ingressos, mentre una transformació més o menys radical no en permeti d'altres, tots els contingents provincials que fins ara venien utilitzant les Diputacions catalanes; i per més que, en pendre vosaltres mateixos aquests acords, indubtablement ho haurieu de fer per les pròpies fortes raons que aquí acabem d'invocar, no ens ha de semblar segurament fora de lloc que les recordem en demanar-vos, per darrera vegada, la vostra conjunta aprovació.

En confondre en un sol contingent, que des d'ara aplicarà exclusivament la Mancomunitat de Catalunya, els que venien aplicant les Diputacions catalanes, a part de complir-se en llur aspecte econòmic l'alta espiritualitat a què ara ens referíem, s'assoleix la fi de la unitat econòmica per a tota aquella obra que traspassi els límits de l'activitat municipal; i, en esborrar les artificioses fronteres que no pogueren rompre l'esperit català, una sola entitat, la que encarna l'única representació de Catalunya, fora de la que representa el Poder central, serà la que, d'ara endavant, imposarà tributs sobre la riquesa de la nostra terra. I aquesta unitat, que és força reconèixer que, per ara, tindrà quelcom de formal, perquè per respecte a les vostres isolades decisions la Mancomunitat ha volgut respectar els tipus assenyalats per les Diputacions a què respectivament pertanyen,

es consolidarà segurament d'ara en avant, quan vosaltres mateixos, actuant exclusivament com a representants catalans dintre de la Mancomunitat, fixeu, anys a venir, el contingent o els tributs que hagin de satisfer els pobles.

I no cal dir el que ha d'ésser profitosa aquesta unitat, no sols mirant-la a l'obrir d'aquella alta espiritualitat de què abans se us feia esment, sinó examinant-la des d'un punt de vista exclusivament financer. Ella produirà en l'esdevenidor el natural efecte de treure tot el partit possible de la riquesa contributiva de la nostra terra amb el menor gravamen possible, i ella aconseguirà fins una notable minva en les despeses que naturalment impliquen tota mena de recaptació tributària.

Segurament, no és necessari estendre's més en aquest punt.

Respecte els altres, que impliquen també, sinó una modificació, una afalagadora ampliació dels pressupostos d'anys passats, són fills, d'una banda, dels propis acords a què abans alludíem, i d'altra, del consegüent desenrotllament de les institucions i serveis que, per acord vostre també, tenia ja establerts la Mancomunitat.

Les noves delegacions de Serveis que heu acordat amb el traspàs del personal afecte a aquests, impliquen, naturalment, un augment de despeses; el desenrotllament dels que ja existien, l'exigeixen també. Això augmenta inevitablement i afortunadament les xifres del nostre Pressupost, com les augmenta també la necessitat de dotar els nostres funcionaris en la forma digna i decorosa que llur feina i la nostra representació requereixen. Però observeu que l'augment de despeses no significa de cap manera consi-

derable disbauixa dels nostres cabals, sinó llur profitosa aplicació a l'obra constant i acurada que demanen les vostres pròpies iniciatives i vol de nosaltres el poble que representem; i tenim la seguretat que l'expandiment i desenrotllament constant i progressiu de la nostra activitat, amb l'inevitable augment de les despeses no ens ha de portar més que a un sol fi : a l'enlairament i engrandiment de la nostra terra.

És per això que el Consell us demana l'adopció dels següents

ACORDS

1.^o S'aprova l'adjunt Pressupost anivellat d'Ingressos i Despeses per a l'any 1920-1921, important 25.131,975'69 pessetes, així com les tarifes d'arbitris i pressupostos especials que hi figuren com a anexos.

2.^o El repartiment entre els pobles de Catalunya que figura en el capítol I, article únic, del Pressupost d'ingressos, es girarà de conformitat amb l'indicat per les quatre Diputacions catalanes.

3.^o Es faculta el Consell Permanent perquè prengui els acords necessaris encaminats a formalitzar els respectius convenis amb les Diputacions de Barcelona, Tarragona, Lleyda i Girona, fixant la forma de remesa, per la Mancomunitat, de les sumes corresponents a les respectives Diputacions, així com les altres normes de comptabilitat, ordenació i garantia pertinents, i designant a aquest objecte els representants que en nom de la Mancomunitat firmin aquests convenis.

4.^o Els nous sous assenyalats als funcionaris en aquest Pressupost, no tindran efecte retroactiu ni

transcendència per a la regularització dels augments graduals per raó d'antiguitat fins després de transcorreguts cinc anys des de llur implantació. Mentrestant es continuaran regulant els quinquennis dels funcionaris, de conformitat amb els sous que els corresponguin en l'actualitat. A comptar d'aquella data s'emmotllaran els augments graduals als nous sous, aplicant-se per als empleus d'ascens la proporció que determina l'article 27 del Reglament d'Oficines de la Mancomunitat.

Palau de la Generalitat, 12 de gener de 1920.—
El President, J. Puig i Cadafalch. — *Els Consellers* :
Francesc d'A. Bartrina — Josep Cabeceran — Macià
Guarro — Anselm Guasch — Pere Mias — Agustí
Riera — Romà Sol — Joan Vallès i Pujals.

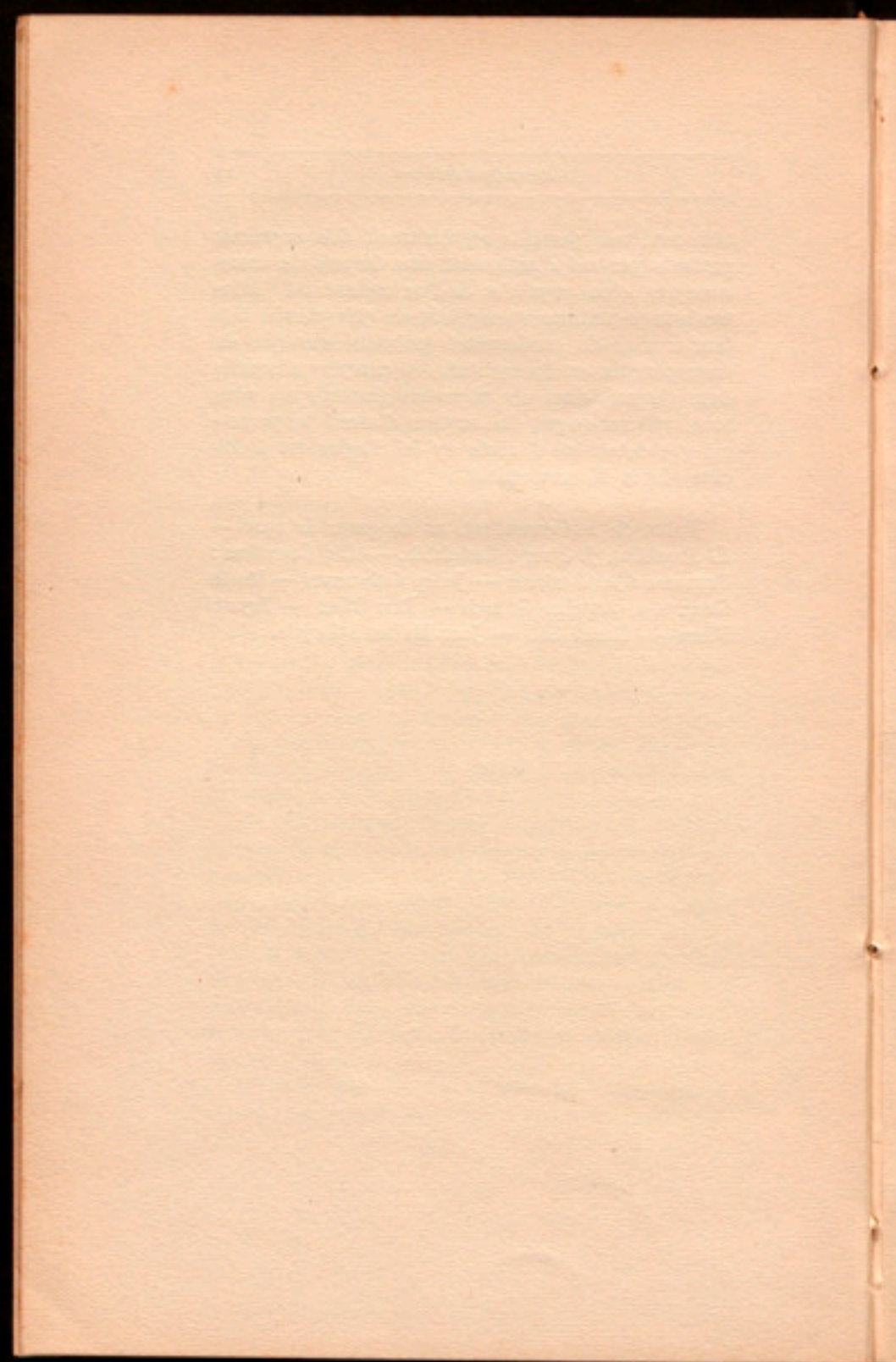

PRESSUPOST D'INGRESSOS

Núm. Partides		PER CONCEPTES CABALS		PER ARTICLES <i>Pessetes</i>	PER CAPÍTOLS <i>Pessetes</i>
		ORDINARIS	EMPRÈSTI		
		<i>Pessetes</i>	<i>Pessetes</i>		
CAPITOL I					
CONTINGENT					
ARTICLE ÚNIC					
Barcelona					
1	Import del 13'36 per 100 sobre 29.317,926'28 pessetes recaptades per l'Estat l'any 1918 per urbana, rústica i industrial	3.916,874'95			
2	Import del 35'64 per 100 sobre 2.730,644'37 pessetes, base contributiva per consums	973,201'65			
3	Import del 14 per 100 sobre 18.285,260 pessetes, base contributiva per utilitats	2.559,936'40			
Girona					
4	Import del 26'4693 per 100 sobre 3.949,010'48 pessetes, base contributiva per urbana, rústica, industrial i consums	1.045,275'43			
5	Import del 4 per 100 sobre 529,541 pessetes, base contributiva per utilitats	21,181'64			
Tarragona					
6	Import del 19'5555 per 100 sobre 4.408,472'91 pessetes, base contributiva per urbana, rústica, industrial i consums	862,098'91			
7	Import del 4 per 100 sobre 565,223 pessetes, base contributiva per utilitats	22,608'92			
Lleyda					
8	Import del 28'822 per 100 sobre 3.056,428'35 pessetes, base contributiva per urbana, rústica, industrial i consums	880,960'86			
9	Import del 8 per 100 sobre 381,744 pessetes, base contributiva per utilitats	30,539'52		10.312,678'28	10.312,678'28
<i>Suma i segueix.</i>					10.312,678'28

Núm. Partides		PER CONCEPTES CABALS		PER ARTICLES <i>Pesetes</i>	PER CAPÍTOLS <i>Pesetes</i>
		ORDINARIS	EMPRÈSTIT		
		<i>Pesetes</i>	<i>Pesetes</i>		
	<i>Suma anterior.</i>				10.312,678'28
	CAPÍTOL II BENEFICÈNCIA				
	ARTICLE 1. ^o Donatius				
10	Quantitat que es calcula que es rebrà d'altres Diputacions i de les famílies dels dements asilats i sostinguts per compte de la Mancomunitat	28,000		28,000	
	ARTICLE 2. ^o Manicomi de Salt				
11	Ingressos probables del Manicomi de Salt, segons el seu pressupost especial. (Anex núm. 4.)	10,006'12		10,006'12	
	ARTICLE 3. ^o Ingressos propis dels Establiments de Beneficència				
12	Ingressos de la Casa Provincial de Caritat de Barcelona. (Anex núm. 5.)	2.561,197'70			
13	Ingressos de la Casa de Maternitat i Expòsits de Barcelona. (Anex núm. 6.)	110,800			
14	Ingressos de l'Hospital Provincial i Casa de Maternitat de Girona. (Anex núm. 7.)	33,222'43			
15	Ingressos de la Casa Hospici, Expòsits i Valetudinars de Girona. (Anex núm. 8.)	46,582'81			
16	Ingressos de l'Hospital Rinner i Provincial de Lleyda. (Anex núm. 10.)	12,976'57			
17	Ingressos de la Casa de Misericòrdia de Lleyda. (Anex núm. 11.)	50,557'49			
18	Ingressos de la Casa Inclusa de Lleyda. (Anex núm. 12.)	27,219'03			
19	Ingressos de la Casa de Misericòrdia de Tarragona. (Anex núm. 13.)	30			
20	Ingressos de la Casa de Maternitat i Expòsits de Tarragona (Anex núm. 14.)	750		2.843,336'03	2.881,342'15
	<i>Suma i segueix.</i>				13.194,020'43

Núm. Partides		PER CONCEPTES CABALS		PER ARTICLES <i>Pessetes</i>	PER CAPÍTOLS <i>Pessetes</i>
		ORDINARIS	EMPRÈSTIT		
		<i>Pessetes</i>	<i>Pessetes</i>		
	<i>Suma anterior.</i>				13.194,020'43
	CAPITOL III				
	CULTURA				
	ARTICLE 1. ^o				
	Ingressos generals				
21	Servei d'assaigs de materials industrials.	25,000			
22	Escola Superior de Bells Oficis. (Anex núm. 15.)	1,000			
23	Escola Tècnica d'Oficis i Arts. (Anex núm. 17.)	750			
28	Escola Elemental del Treball. (Anex núm. 18.)	54,000			
27	Escola d'Extensió d'Ensenyament Tècnic. (Anex número 19.)	10,000			
26	Escola d'Alts Estudis Comercials. (Anex núm. 20.)	1,500			
27	Escola de Funcionaris d'Administració. (Anex número 21.)	2,817			
28	Escola Professional per a la Dona. (Anex núm. 22.)	3,210			
29	Escola d'Infermeres. (Anex núm. 23.)	1,000			
30	Escola Superior de Bibliotecàries. (Anex núm. 24.)	2,650			
31	Escola Montessori.	16,000			
32	Escola d'Estiu	500		118,427	
	ARTICLE 2. ^o				
	Subvencions				
33	Dels Ajuntaments per a la construcció d'Escoles i Biblioteques.	5,000		5,000	123,427
	CAPITOL IV				
	TELEFONS				
	ARTICLE ÚNIC				
34	Quotes d'abonaments.	330,000			
35	Servei urbà i interurbà.	195,000			
36	Instal·lació d'aparells telefònics.	15,000			
37	Instal·lació i venda de materials.	22,500			
38	Subvencions d'Ajuntaments i de particulars.	37,500		600,000	600,000
	<i>Suma i segueix.</i>				13.917,447'43

Núm. Partides		PER CONCEPTES CABALS		PER ARTICLES <i>Pessetes</i>	PER CAPÍTOLS <i>Pessetes</i>
		ORDINARIS <i>Pessetes</i>	EMPRÛSTIT <i>Pessetes</i>		
	<i>Suma anterior.</i>				13.917,447'43
	CAPITOL V				
	AGRICULTURA				
	ARTICLE 1. ^o				
	Escola Superior d'Agricultura				
39	Ingressos probables de l'Escola Superior d'Agricultura, comprenent matrícules i drets d'exàmens del alumnes del grau d'Enginyer i de Tècnic agrícola. (Anex núm. 25.)	27,700		27,700	
	ARTICLE 2. ^o				
	Laboratori				
40	Quantitat que es calcula que produiran els anàlisis agrícoles que es practicaran en el Laboratori d'Anàlisis.	8,000		8,000	
	ARTICLE 3. ^o				
	Subvencions				
41	Ingrés que es calcula que produiran les subvencions dels Ajuntaments, Sindicats agrícoles i particulars per a l'establiment de camps experimentals i altres serveis	3,000		3,000	
	ARTICLE 4. ^o				
	Publicacions				
42	Per la venda de publicacions de la Secció d'Agricultura.	250		250	
	ARTICLE 5. ^o				
	Finca del Departament d'Agricultura				
43	Pels productes agrícoles i ramaders que pugui donar el primer any d'explotació la finca del Departament d'Agricultura	20,000		20,000	58,950
	<i>Suma i segueix.</i>				13.976,397'43

Núm. Partides		PER CONCEPTES CABALS		PER ARTICLES <i>Pessetes</i>	PER CAPÍTOLS <i>Pessetes</i>
		ORDINARIS	EMPRÈSTIT		
		<i>Pessetes</i>	<i>Pessetes</i>		
	<i>Suma anterior.</i>				13.976,397'43
	CAPÍTOL VI				
	ARBITRIS I ALTRES INGRESSOS				
	ARTICLE 1.º				
	Arbitris				
44	Arbitris sobre circulació d'automòbils per carreteres i camins de la Mancomunitat. (Anex núm. 1.)	300,000			
45	Arbitris sobre establiment de serveis en carreteres i camins, i llicències de construcció en terrenys que hi afrontin. (Anex núm. 2.)	50,000			
46	Arbitris sobre el segell de la Mancomunitat. (Anex núm. 3.)	50,350		400,350	
	ARTICLE 2.º				
	Altres ingressos				
47	Venda de publicacions	1,500			
48	Productes agrícoles de la finca de Santa Coloma	5,000			
49	Ingressos eventuais	1,000			
50	Redempció de cànon.	45,000		52,500	452,850
	CAPÍTOL VII				
	SUBVENCIONS I REINTEGRAMENTS				
	ARTICLE 1.º				
	Subvencions				
51	Quantitat que es calcula que abonarà l'Estat per subvencionar la construcció de camins	860,500			
	<i>Sumes i segueix.</i>	860,500			14.429,247'43

Núm. Partides		PER CONCEPTES CABALS		PER ARTICLES <i>Pesetas</i>	PER CAPÍTOLS <i>Pesetas</i>
		ORDINARIS	EMPRÈSTIT		
		<i>Pesetas</i>	<i>Pesetas</i>		
	<i>Sumes anteriors.</i>	860,500			14.429,247'43
52	Quantitat a cobrar a l'Estat en concepte de subvencions per a la construcció de determinats camins de la província de Girona.	44,680			
53	Quantitat a cobrar d'Ajuntaments de la província de Girona en concepte de subvenció per a la construcció de determinats camins.	17,370			
54	Quantitat que ha d'abonar la Companyia del ferrocarril del Nord en compensació del servei de conservació de la carretera de Monistrol al Monestir de Montserrat	2,029'94		924,579'94	
	ARTICLE 2.^o Reintegraments				
55	Quantitat a ingressar per Municipis de la província de Barcelona a raó de compromisos contrets amb ocasió de la construcció de camins i ponts	25,000			
56	Import de quotes anuals per la cinquena part amb què contribuiran diferents Ajuntaments de la província de Barcelona a la construcció de camins	36,182'39			
57	Import d'annualitats que, en equivalència de pedra partida per a conservació de camins veïnals, han de satisfer els Ajuntaments de Sant Cebrià de Vallalta i Subirats	550'66			
58	Quantitat a ingressar per Municipis de la província de Lleyda per avenços de despeses de construcció de determinats camins	4,690'64			
59	Import que es calcula que haurà d'abonar l'Estat per a la pedra aplegada per a la conservació dels camins de la Diputació de Barcelona durant l'any 1919. . . .	150,000			
60	De l'Ajuntament d'Amposta, import del terme corresponent a l'any 1920-21 del préstec reintegrable concedit al dit Ajuntament per la Mancomunitat	17,124'63			
61	De la Diputació de Barcelona, en virtut del traspàs a la Mancomunitat del Servei de construcció de carreteres del pla provincial	800,000			
62	Sobrant de lliuraments a justificar	10,600			
63	Reintegrament de pagaments indeguts	1,000		1.045,148'32	1.969,728'26
	<i>Suma i segueix.</i>				16.398,975'69

Núm. Partides		PER CONCEPTES CABALS		PER ARTICLES <i>Pessetes</i>	PER CAPÍTOLS <i>Pessetes</i>
		ORDINARIS	EMPRÈSTIT		
		<i>Pessetes</i>	<i>Pessetes</i>		
	<i>Suma anterior.</i>				16.398,975'69
	CAPITOL VIII				
	EMPRESTIT				
	ARTICLE ÚNIC				
64	Producte de l'emissió de 20,000 títols.		8.333,000	8.333,000	8.333,000
	CAPITOL IX				
	CAIXA DE CREDIT COMUNAL				
	ARTICLE ÚNIC				
65	Caixa de Crèdit Comunal.	400,000		400,000	400,000
	<i>Suma total d'INGRESSOS.</i>				<u>25.131,975'69</u>

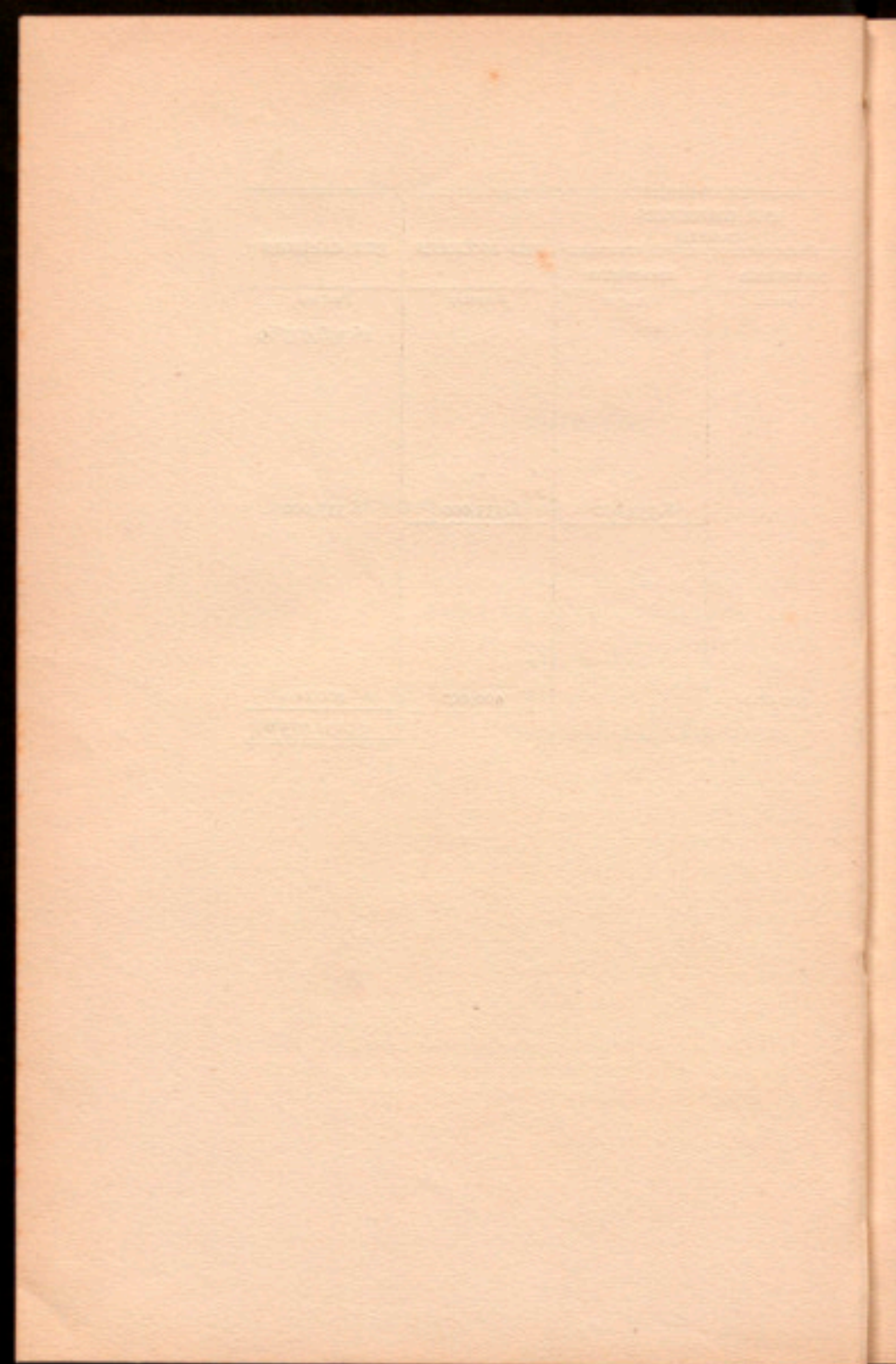

PRESSUPOST DE DESPESES

Núm. Partides		PER CONCEPTES CABALS		PER ARTICLES	PER CAPÍTOLS
		ORDINARIS	EMPRÈSTIT		
		<i>Pessetes</i>	<i>Pessetes</i>	<i>Pessetes</i>	<i>Pessetes</i>
	CAPITOL I				
	GOVERN I ADMINISTRACIÓ DE LA MANCOMUNITAT				
	ARTICLE 1. ^o				
	Presidència, Consellers i Diputats				
1	Despeses de representació de la Presidència	12,000			
2	Remuneració del Consell Permanent i despeses de viatge dels senyors Consellers	52,000			
3	Despeses d'estada i viatges dels senyors Diputats que assisteixin a las sessions de l'Assemblea.	13,000		77,000	
	ARTICLE 2. ^o				
	Personal d'Oficines				
	DEPARTAMENT D'ADMINISTRACIÓ				
4	Un Cap Director, amb funcions d'assessoria general	12,500			
	Secció 1. ^a				
5	Un Cap de Secció	7,500			
	<i>Negociat de Consell i Presidència</i>				
6	Secretaria General del Consell, atribuïda al Cap de Secció.	5,000			
7	Secretaria particular de la Presidència	2,000			
8	Un Oficial (Servei d'actes)	4,000			
9	Un Oficial (Servei de premsa)	4,000			
10	Dos Auxiliars segons, a 3,000 pessetes	6,000			
	<i>Sumes i segueix.</i>	41,000		77,000	

Núm. Partides		PER CONCEPTES CABALS		PER ARTICLES <i>Pessetes</i>	PER CAPÍTOLS <i>Pessetes</i>
		ORDINARIS	EMPRÈSTIT		
		<i>Pessetes</i>	<i>Pessetes</i>		
	<i>Sumes anteriors.</i>	41,000		77,000	
	<i>Negociats de Cultura; Beneficència; Sanitat, i Acció Social</i>				
11	Dos Caps de Negociat, a 6,000 pessetes.	12,000			
12	Dos Oficials, a 4,000 pessetes.	8,000			
13	Vuit Auxiliars segons, a 3,000 pessetes.	24,000			
	<i>Secció 2.^a</i>				
14	Un Cap de Secció.	7,500			
	<i>Negociats de Carreteres, camins i ponts; Obres hí- dràuliques; Ferrocarrils secundaris; Telèfons; Agri- cultura, Indústria i Comerç.</i>				
15	Dos Caps de Negociat, a 6,000 pessetes.	12,000			
16	Dos Oficials, a 4,000 pessetes.	8,000			
17	Set Auxiliars segons, a 3,000 pessetes.	21,000			
	<i>Negociat d'Arquitectura</i>				
18	Un Arquitecte.	5,000			
19	Un Arquitecte ajudant, procedent de la Diputació de Barcelona.	3,750			
20	Per material i treballs eventuais.	2,000			
	<i>Negociat de Serveis especials</i>				
21	Un Majordom.	6,500			
22	Un Arxiver.	6,000			
23	Un Registrador general.	4,000			
24	Un representant a Madrid.	2,000			
25	Un ordenança xofer.	3,000			
26	Un ordenança ciclista.	2,500			
27	Un ordenança de la Junta Provincial d'Instrucció pública de Tarragona.	375			
28	Una telefonista.	2,500			
29	Una telefonista auxiliar.	1,800			
	<i>DEPARTAMENT D'HISENDA</i>				
30	Un Cap Director, amb funcions d'Interventor general de la Mancomunitat.	12,500			
	<i>Sumes i següent.</i>	185,425		77,000	

Núm. Partides	
	<i>Sumes anteriors.</i> . . .
	Secció d'Intervenció
	<i>Negociat de Comptabilitat</i>
31	Dos Oficials comptables, a 5,000 pessetes
32	Un Oficial.
	<i>Negociat de Deute</i>
33	Un Oficial.
34	Dos Auxiliars segons, a 3,000 pessetes
	<i>Negociat d'Ingressos</i>
35	Un Oficial
36	Un Oficial Inspector d'arbitris
37	Dos Auxiliars segons, a 3,000 pessetes.
	<i>Negociat de Pressupostos, Compte i Propietats</i>
38	Dos Oficials, a 4,000 pessetes
39	Per l'Oficina comptable d'Agricultura i Instrucció pública.
	<i>Secció de Caixa</i>
40	Un Caixer.
41	Al susdit Caixer, per perjudici en la moneda
	<i>Negociat de Pagaduria</i>
42	Un Oficial pagador.
43	Dos Auxiliars segons, a 3,000 pessetes
	<i>Negociat de Comptabilitat</i>
44	Un Oficial.
45	Un Auxiliar segon
46	Per l'augment gradual de sou per raó d'antiguitat al personal detallat en la present relació
	<i>Material</i>
47	Material d'oficina
48	Despeses de l'automòbil de la Presidència
	<i>Suma i segueix.</i>

PER CONCEPTES CABALS		PER ARTICLES	PER CAPÍTOLS
ORDINARIS	EMPRÈSTIT		
<i>Pessetes</i>	<i>Pessetes</i>	<i>Pessetes</i>	<i>Pessetes</i>
185,425		77,000	
10,000			
4,000			
4,000			
6,000			
4,000			
4,000			
6,000			
8,000			
10,000			
7,500			
1,000			
6,000			
6,000			
4,000			
3,000			
40,000			
40,000			
8,000			
		356,925	
		433,925	

Núm. Partides		PER CONCEPTES CABALS		PER ARTICLES <i>Pessetes</i>	PER CAPÍTOLS <i>Pessetes</i>
		ORDINARIS <i>Pessetes</i>	EMPRÈSTIT <i>Pessetes</i>		
	<i>Suma anterior.</i> . . .			433,925	
	ARTICLE 3. ^o Mobiliari i conservació de l'edifici				
49	Despeses d'adquisició de mobiliari i efectes	30,000			
50	Per a obres en el Palau de la Generalitat		200,000	230,000	
	ARTICLE 4. ^o Delegacions				
51	Per a despeses d'estudi, preparació i gestió de les Delegacions de serveis administratius de l'Estat	1,000		1,000	
	ARTICLE 5. ^o Publicacions de la Mancomunitat				
52	Per a atendre les despeses que exigeixin les publicacions de la Mancomunitat.	8,500		8,500	673,425
	CAPÍTOL II BENEFICENCIA I SANITAT BENEFICENCIA				
	ARTICLE 1. ^o Personal				
53	Un Inspector facultatiu dels dementes asilats per compte de la Mancomunitat	5,000			
54	Gratificació al mecànic i dos Auxiliars al servei del Parc Sanitari de Lleyda.	540			
55	Per a millorar el sou al personal tècnic i administratiu de Beneficència.	6,500		12,040	
	<i>Sumes i segueix.</i>			12,040	673,425

Núm. Partides		PER CONCEPTES CABALS		PER ARTICLES	PER CAPÍTOLS
		ORDINARIS	EMPRÈSTIT		
		Pessetes	Pessetes		
	<i>Sumes anteriors.</i>			12,040	673,425
	ARTICLE 2. ^a Dements de les províncies de Barcelona, Lleida i Tarragona				
56	Per estades i altres despeses relacionades amb el Ser- vei de dements pobres de les províncies de Barce- lona, Lleida i Tarragona	898,435'50			
57	Per despeses de trasllat de dements de la província de Lleida	300		898,735'50	
	ARTICLE 3. ^a Dements de la província de Girona				
58	Import total del pressupost de despeses del Manico- mi de Salt. (Anex núm. 4.)	236,107'75		236,107'75	
	ARTICLE 4. ^a Hospitals				
59	Subvenció concedida a l'Hospital Clínic.	150,000		150,000	
	ARTICLE 5. ^a Establiments provincials de Beneficència				
60	Import del pressupost de despeses de la Casa Provin- cial de Caritat de Barcelona. (Anex núm. 5.)	2.561,197'70			
61	Import del pressupost de despeses de la Casa de Mater- nitat i Expòsits de Barcelona. (Anex núm. 6.)	1.341,200			
62	Import del pressupost de despeses de l'Hospital i Casa de Maternitat de Girona. (Anex núm. 7.)	290,952'78			
63	Import del pressupost de despeses de la Casa Hospici, Expòsits i Valetudinaris de Girona. (Anex núm. 8.)	343,742'72			
64	Import del pressupost de les despeses generals de Bene- ficència de Lleida. (Anex núm. 9.)	8,925			
65	Import del pressupost de despeses dels Hospitals de Lleida. (Anex núm. 10.)	81,752'90			
	<i>Sumes i segueix.</i>	4.627,776'10		1.296,883'25	673,425

Núm. Partides		PER CONCEPTES CABALS		PER ARTICLES	PER CAPÍTOLS
		ORDINARIS	EMPRÈSTII		
		Pessetes	Pessetes		
	<i>Sumes anteriors.</i>				
66	Import del pressupost de despeses de la Casa de Misericòrdia de Lleyda. (Anex núm 11.)	4.627,776'10		1.296,883'25	673,425
67	Import del pressupost de despeses de la Casa Inclusa de Lleyda. (Anex núm. 12.)	172,287'08			
68	Per a obres en els Asils de Lleyda	124,090			
69	Import del pressupost de despeses de la Casa de Misericòrdia de Tarragona. (Anex núm. 13.)	4,000			
70	Import del pressupost de despeses de la Casa d'Exposits de Tarragona. (Anex núm. 14.)	68,450			
		181,615'50		5.178,218'68	
	ARTICLE 6. ^a				
	Subvencions				
71	Per a subvencionar establiments particulars de Beneficència.	77,500			
72	A l'Ajuntament de Reus, per al sosteniment de la Casa de Beneficència d'aquella ciutat i que haurà de percebre quan tingui liquidades amb la Diputació de Tarragona les atencions corrents i convingudes				
73	A l'Ajuntament de Tortosa, per al sosteniment de la Casa de Beneficència d'aquella població, i que haurà de percebre en les mateixes condicions que les indicades per a Reus	12,000			
74	A l'Ajuntament de Valls, per al sosteniment de la Casa de Beneficència d'aquella ciutat, i que haurà de percebre en les mateixes condicions que les indicades per a Reus	10,000			
75	Als Hospitals locals de les províncies de Girona i Tarragona per estades de malalts	2,000			
76	Per estades d'un leprós en l'Hospital de Sant Llàtzer de Barcelona (Diputació de Girona)	17,002'01			
77	Per a tractaments antiràbics (Diputació de Girona).	912'50			
78	A l'associació La Caridad, de Lleyda	1,500			
79	A les Germanetes dels Pobres de Lleyda	600			
80	Al Montepío de l'Associació de la Premsa diària de Barcelona.	100			
		1,500		123,114'51	
	<i>Sumes i segueix.</i>			6.598,216'44	673,425

Núm. Partides		PER CONCEPTES CABALS		PER ARTICLES	PER CAPÍTOLS
		ORDINARIS	EMPRÈSTIT		
		Pesetes	Pesetes	Pesetes	Pesetes
	<i>Sumes anteriors.</i>			6.598,216'44	673,425
	ARTICLE 7. ^a Reorganització del Servei de sosteniment de dementes pobres				
81	Amb destinació a les despeses de tota mena relacionades amb la reorganització i reforma del Servei de sosteniment i tractament de dementes pobres de Catalunya.		150,000	150,000	
	SANITAT				
	ARTICLE 8. ^a Servei de la Mancomunitat				
82	Per a personal tècnic	30,000			
	Material				
83	Per a material	21,000			
84	Per a instal·lacions de nous Serveis		200,000	251,000	6.999,216'44
	CAPITOL III CULTURA				
	ARTICLE 1. ^a Centres Directius				
85	<i>Consell de Pedagogia:</i> Oficines i serveis generals	40,000			
86	Biblioteca i Museu	12,000			
87	Servei de Construccions: Arquitecte.	6,000			
88	Material i treballs eventuais d'Auxiliars per al Servei de Construccions	3,000			
89	Publicacions	20,000			
90	Missions	15,000			
91	Biblioteques Populars: Funcionament de sis Biblioteques	32,400			
92	Biblioteques Populars: Construcció i llibres de Biblioteques noves.		90,000		
	<i>Sumes i segueix.</i>	128,400	90,000		7.672,641'44

Núm. Partides		PER CONCEPTES CABALS		PER ARTICLES <i>Pessetes</i>	PER CAPÍTOLS <i>Pessetes</i>
		ORDINARIS	EMPRÈSTIT		
		<i>Pessetes</i>	<i>Pessetes</i>		
	<i>Sumes anteriors.</i>	526,337'96	195,000	281,400	7.672,641'44
	<i>Escola d'Alts Estudis Comercials.</i>				
111	Complements d'instal·lació.				
112	Funcionament. (Anex núm. 20.)		28,500		
113	<i>Escola de Comerç a Lleyda: Instal·lació</i>	38,000			
114	Funcionament		20,000		
115	<i>Escola de Funcionaris d'Administració Local. (Anex núm. 21.)</i>	9,900			
116	<i>Escola Professional per a la Dona. (Anex núm. 22.)</i>	29,160			
117	<i>Escola Especial d'Infermeres (Anex núm. 23.): Funcionament.</i>	41,710			
118	Instal·lació.	20,000			
119	<i>Escola de Tall de Girona: Sou del Professor</i>		15,000		
120	Material.	1,000			
		100			
	<i>c) Ensenyament primari i secundari</i>				
121	Estudis normals: Instal·lació.				
122	Funcionament		66,000		
123	Lloguer de l'edifici Torre Grases	10,000			
124	<i>Escola Superior de Bibliotecàries. (Anex núm. 24.)</i>	18,000			
125	Càtedra de Gramàtica Catalana.	39,014'95			
126	Organització de l'Ensenyament domèstic, a càrrec del Consell de Pedagogia.	3,000			
127	Escola Montessori, a càrrec del Consell de Pedagogia.	7,000			
128	Escola d'Estiu, a càrrec del Consell de Pedagogia.	40,500			
129	Exposició G. Escolar: Despeses	8,300			
130	Premis per a l'exposició Escolar	3,000			
131	Subvenció a Escoles d'Art i Oficis i entitats culturals.	7,000			
		5,250			
	<i>d) Apèndix</i>				
132	Reorganització general del personal	30,000		1.161,772'91	
	ARTICLE 3.^o				
	Institucions subvencionades				
	<i>Institut d'Estudis Catalans</i>				
133	Secció Històrico-Arqueològica.	25,000			
	<i>Sumes i segueix.</i>	25,000		1.443,172'91	7.672,641'44

Núm. Partides	
	<i>Sumes anteriors.</i>
134	Secció de Ciències.
135	Secció Filològica
136	Escola a Roma: Fundació.
137	Oficina d'Estudis jurídics
138	Societat de Biologia
	Serveis encarregats a la Secció Històrico-Arqueo- lògica :
139	Exploracions prehistòriques i romanes
140	Missions científiques en territoris de llengua catalana.
141	Conservació d'Arxius i Biblioteques històriques
142	Publicació de documents i inscripcions
143	Servei de Conservació de monuments.
144	Catalogació i foment de Museus públics locals
	Serveis encarregats a la Secció de Ciències :
145	Mapa geogràfic de Catalunya.
146	Servei Meteorològic
	Serveis encarregats a la Secció Filològica :
147	Diccionari de la llengua catalana
148	Atlas lingüístic i altres treballs d'investigació filolò- gica
149	Oficines de revisió d'originals i formació de correctors de proves
	<i>Junta de Museus</i>
150	Excavacions d'Empúries
151	Adquisició i instal·lació d'exemplars d'art català.
152	Contribució a la compra de la tela «Valenciana» de H. Anglada
	<i>Junta de Ciències Naturals</i>
153	Atencions generals.
154	Mapa geològic de Catalunya, a l'escala d'1:100.000. <i>Biblioteques: Patronat de la Biblioteca de Catalunya</i>
155	Serveis generals.
156	Adquisició extraordinària de llibres i revistes
	<i>Sumes i segueix.</i>

PER CONCEPTES CABALS		PER ARTICLES	PER CAPÍTOLS
ORDINARIS	EMPRÛSTIT		
<i>Pessetes</i>	<i>Pessetes</i>	<i>Pessetes</i>	<i>Pessetes</i>
		1.443,172'91	7.672,641'44
25,000			
25,000			
25,000	250,000		
25,000			
5,000			
18,000			
10,000			
2,500			
10,000			
14,000			
2,000			
13,600	100,000		
5,000			
14,000			
8,000			
3,000			
6,000			
20,000			
10,000			
32,000			
7,000			
58,000			
	25,000		
338,100	375,000	1.443,172'91	7.672,641'44

Núm. Partides		PER CONCEPTES CABALS		PER ARTICLES <i>Pessetes</i>	PER CAPÍTOLS <i>Pessetes</i>
		ORDINARIS <i>Pessetes</i>	EMPRÈSTIT <i>Pessetes</i>		
	<i>Suma anterior.</i>				9.945,847'55
	CAPITOL IV POLITICA SOCIAL				
	ARTICLE 1. ^{er} Acció Social				
205	Per la Institució Catalana de Política Social	30,000		30,000	
	ARTICLE 2. ^o Segurs				
206	Pensions per a obrers octogenaris	6,000			
207	Per assegurances dotals d'asilats	50,000		56,000	
	ARTICLE 3. ^{er} Subvencions				
208	A la Cooperativa de Periodistes per a la construcció de cases barates.	5,000			
209	Per les despeses de la Borsa de Treball	19,200			
210	Per les despeses de l'Institut d'Orientació Professional.	17,500			
211	A la Quinta de Salut La Alianza	5,000			
212	A l'Associació d'Estudis Penitenciaris i rehabilitació del delinqüent	500			
213	Al Patronat de Lliberts.	500			
214	Al Congrés Penitenciari que ha de celebrar-se en aquesta ciutat aquest any.	2,500		50,200	136,200
	CAPITOL V OBRES PÚBLIQUES CARRETERES, CAMINS I PONTS				
	ARTICLE 1. ^{er} Secció Tècnica <i>Personat</i>				
215	Un Enginyer Director, Cap dels Serveis de Carreteres,				
	<i>Suma i segueix.</i>				10.082,047'55

Núm. Partides		PER CONCEPTES CABALS		PER ARTICLES	PER CAPÍTOLS
		ORDINARIS	EMPRÈSTIT		
		<i>Pessetes</i>	<i>Pessetes</i>		
	<i>Sumes anteriors.</i>				10.082,047'55
	camins i ponts i Obres hidràuliques i de Sanejament.				
216	Set Enginyers subalterns, a 9,000 pessetes		12,500		
217	Tretze Ajudants d'Obres públiques, a 6,500 pessetes.		63,000		
218	Vint Sobrestants d'Obres públiques, a 5,000 pessetes.		84,500		
219	Un Oficial encarregat de l'Arxiu, Estadística i despatx de permisos d'obres		100,000		
220	Dos Oficials Pagadors, un d'ells per adaptació del d'igual classe, procedent de la Diputació de Barcelona, plaça que quedarà amortitzada quan vagui, a 4,000 pessetes.		5,000		
221	Als susdits Oficials, per perjudici en la moneda, a 500 pessetes		8,000		
222	Un Registrador		1,000		
223	Un Auxiliar primer del Registre i despatx de permisos d'obres.		4,000		
224	Un Delineant cartògraf		3,500		
225	Catorze Auxiliars primers, a 3,500 pessetes		3,500		
226	Quatre Auxiliars segons, a 3,000 pessetes.		49,000		
227	Tres ordenances, a 2,250 pessetes		12,000		
228	Un xofer		6,750		
229	Per augment gradual de sou per raó d'antiguitat.		3,000		
230	Per a personal temporer i eventual de totes classes.		45,000		
	<i>Material</i>		16,650		
231	Per a material tècnic.		5,000		
232	Per a material d'oficines		6,000		
233	Despeses d'automòbil, inclús dietes del xofer		20,000	448,400	
	ARTICLE 2.^o				
	Conservació ordinària de carreteres, camins i ponts mancomunals				
	<i>Personal</i>				
234	Personal de capatassos i peons de nombre i auxiliars de totes classes, i premis a aquests	500,000	270,000		
235	Indemnitzacions i despeses de viatge al personal facultatiu per sortides fora de la seva residència.	35,000			
	<i>Sumes i segueix.</i>	535,000	270,000	448,400	10.082,047'55

Núm. Partides		PER CONCEPTES CABALS		PER ARTICLES <i>Pessetes</i>	PER CAPÍTOLS <i>Pessetes</i>
		ORDINARIS	EMPRÈSTIT		
		<i>Pessetes</i>	<i>Pessetes</i>		
	<i>Sumes anteriors.</i> . . .	535,000	270,000	448,400	10.082,047'55
	<i>Material</i>				
236	Adquisició d'eines i aparells no previstos en l'acord del Consell Permanent de data 12 de juny de 1918.	25,000			
237	Adquisició, proveïment i ús de pedra partida i altres despeses de material	200,000		1.030,000	
	ARTICLE 3.^o				
	Construcció de carreteres, camins i ponts i llur millorament i reparació extraordinària				
238	Quantitat a invertir en l'estudi, projecte, informe i confrontació, construcció i recepció dels camins subvencionats per l'Estat i adjudicats en virtut del II, III i IV Concursos oberts per aquest:				
	a) Compromisos contrets per les obres en curs del II Concurs	274,494'75			
	b) Pels augments de pressupost de contracte amb motiu de la revisió de preus unitaris.	59,505'25			
	c) Per a les obres del II Concurs que resten per executar dintre el crèdit de l'Estat disponible.	175,000			
	d) Per a les obres del III Concurs.	100,000			
	e) Per a les obres del IV Concurs.	80,000	689,000		
239	Despeses d'estudi, projecte, informe, confrontació, construcció i recepció de les obres de carreteres i ponts interprovincials i intercomarcals i de camins, especialment de pobles incomunicats, declarades preferents o d'urgent construcció:				
	a) Compromisos contrets per les obres en curs.	449,301'23			
	b) Pels augments de pressupostos de contracte amb motiu de la revisió de preus unitaris	70,698'77			
	c) Per a obres en tràmit, pertanyents a la Primera o Segona Relació de les				
	<i>Sumes i segueix.</i>	520,000	689,000	1.478,400	10.082,047'55

Núm. Partides		
	Sumes anteriors.	520,000
	més necessàries i urgents, o que assoleixin aquest caràcter de preferència . . .	100,000
	d) Per a obres de caràcter preferent o urgent construcció, pertanyents als contractes vigents entre l'Estat i les Diputacions o en llurs respectius plans provincial	100,000
240	Per a despeses de tota mena relacionades amb obres d'acabament de carreteres i camins i llur millorament, en la construcció de ponts, camins de bast, o altres mitjans de comunicació i amb obres de reparació extraordinària i millorament del servei de conservació :	
	a) Compromisos contrets per les obres en curs pertanyents a la Primera o Segona Relació de les més necessàries i urgents.	100,196 15
	b) Compromisos contrets per treballs de reparació extraordinària	123,031 94
	c) Pels augments de pressupostos de contracte amb motiu de la revisió de preus unitaris	59,456 91
	d) Per a obres en tràmit pertanyents a la Primera o Segona Relació de les més necessàries i urgents, o que assoleixin aquest caràcter de preferència.	70,000
	e) Per a obres de millorament o habilitació de camins de bast i construcció de casetes per a refugi	20,000
	f) Adquisició i inversió de la pedra necessària per a reconstruir els fermes desgastats; reformes d'explanació; empedrats i altres sistemes d'afermats; enquitranats i altres procediments de supressió de pols i lang.	1.250,000
	Sumes i segueix.	1.622,685

PER CONCEPTES CABALS		PER ARTICLES	PER CAPÍTOLS
ORDINARIS	EMPRÈSTIT		
Pesetas	Pesetas	Pesetas	Pesetas
	689,000	1.478,400	10.082,047'55
	720,000		
	1.409,000	1.478,400	10.082,047'55

Núm. Partides		
	<i>Sumes anteriors.</i>	1.622,685
	g) Adquisició i plantació d'arbrat a les carreteres i camins mancomunals i la seva reproducció en vivers.	12,000
	h) Adquisició d'eines i aparells i llur posta en marxa	220,000
	i) Construcció o habilitació de casetes per a peons i magatzems d'eines i aparells; adquisició o arrendament de pedreres i de parcelles per a dipòsits de materials.	50,000
	j) Supressió de badens i passos a nivell de les vies mancomunals amb ferrocarrils; construcció d'ampits, rampes de servitud a camins públics, pals indicadors, etc.	65,000
	k) Per a l'enllaç de carreteres i camins construïts mitjançant la supressió o construcció en condicions de travessia per les poblacions	30,000
	l) Per a contribuir a l'arranjament i millora de camins, carreteres existents que serveixin a pobles o caserius importants incomunicats	40,000
241	Despeses de construcció de les carreteres, camins i ponts procedents del pla de la Diputació Provincial de Barcelona, deduïdes de les 800,000 pessetes acordades per la dita Corporació, 80,000 pessetes, import del 10 per 100 per despeses de personal i material.	
242	Per a tota classe de despeses de millorament o habilitació de camins de bast, construcció de casetes per a refugi, arranjament i millora de camins carreteres existents que serveixin a pobles o caserius importants incomunicats, incloses les de les brigades per a la conservació de les obres	
243	Per a la construcció de camins i ponts del contracte entre la Diputació de Girona i l'Estat	
	<i>Sumes i segueix.</i>	

PER CONCEPTES CABALS		PER ARTICLES	PER CAPÍTOLS
ORDINARIS	EMPRÈSTI		
<i>Pessetes</i>	<i>Pessetes</i>	<i>Pessetes</i>	<i>Pessetes</i>
	1.409,000	1.478,400	10.082,047'55
	2.039,685		
720,000			
53,296'80			
62,050			
835,346'80	3.448,685	1.478,400	10.082,047'55

Núm. Partides		PER CONCEPTES CABALS		PER ARTICLES <i>Pesetas</i>	PER CAPÍTOLS <i>Pesetas</i>
		ORDINARI	EMPRÈSTIT		
		<i>Pesetas</i>	<i>Pesetas</i>		
	<i>Sumes anteriors.</i>	835,346'80	3.448,685	1.478,400	10.082,047'55
244	Subvenció a la Junta encarregada de la carretera de Balaguer a la frontera	10,000		4.204,031'80	5.772,431'80
	CAPÍTOL VI				
	OBRES HIDRAULIQUES I DE SANEJAMENT				
	ARTICLE 1. ^o				
	Secció tècnica				
	<i>Personal</i>				
	Els serveis de personal tècnic seran exercits per personal de la Secció tècnica de Carreteres, camins i ponts que designi la Direcció d'acord amb el Conseller-ponent.				
	<i>Material</i>				
245	Material tècnic		2,000		
246	Adquisició d'un tren de sondeig per a grans profunditats; material i instrumental per a aforaments i aparells topogràfics de precisió.		40,000	42,000	
	ARTICLE 2. ^o				
	Obres Hidràuliques				
247	Per a preparar, subvencionar o construir obres d'establiment, o millora de regadius		100,000		
248	Per a preparar, subvencionar o construir l'obertura de pous artesianos, galeries i altres treballs d'aforament d'aigües subterrànies.		40,000	140,000	
	ARTICLE 3. ^o				
	Sanejament				
249	Per a preparar, subvencionar o construir obres de dessecació de maresmes i terrenys pantanosos		100,000	100,000	282,000
	<i>Sumes i segueix.</i>				16.136,479'35

Núm. Partides	
	<i>Sumes anteriors.</i> . . .
	CAPÍTOL VII
	FERROCARRILS SECUNDARIS
	ARTICLE 1.^o
	Secció tècnica
	<i>Personal</i>
250	Un Enginyer Director amb la gratificació.
251	Tres Enginyers subalterns, a 8,500 pessetes
252	Cinc tècnics Directors de treballs de les Escoles que la Diputació subvenciona a Can Batlló, a 6,000 pessetes.
253	Sis Delineants, a 3,500 pessetes
254	Deu Topògrafs per les anivellacions i replanteig, a 3,500 pessetes.
235	Dietes i viatges al personal
	<i>Material</i>
256	Material tècnic (prova de materials i ponts, telàme- tres i eines de treballs topogràfics)
257	Impresos
	ARTICLE 2.^o
	Execució i adquisició de projectes
258	Per treballs topogràfics i d'estudi de projectes
259	Per la compra i adquisició de drets de projectes exe- cutats
260	Per treballs a encarregar de traçats, aforaments, assaig de materials, etc.
	ARTICLE 3.^o
	Construcció de ferrocarrils
261	Per a les despeses de tota mena que s'ocasionin du- rant l'exercici per la part que contribueix la Man- comunitat a la construcció de ferrocarrils
	<i>Sumes i segueix.</i> . . .

PER CONCEPTES CABALS		PER ARTICLES	PER CAPÍTOLS
ORDINARIS	EMPRÈSTIT		
<i>Pessetes</i>	<i>Pessetes</i>	<i>Pessetes</i>	<i>Pessetes</i>
			16.136,479'35
	6,000		
	25,000		
	30,000		
	21,000		
	35,000		
	33,000		
	24,000		
	5,000	179,500	
	138,000		
	190,000		
	90,000	418,000	
	1.000,000	1.000,000	1.597,500
			17.733,979'35

Núm. Partides		PER CONCEPTES CABALS		PER ARTICLES <i>Pessetes</i>	PER CAPÍTOLS <i>Pessetes</i>
		ORDINARIS	EMPRÈSTIT		
		<i>Pessetes</i>	<i>Pessetes</i>		
	Suma anterior.				17.733,979'35
	CAPITOL VIII				
	TELEFONS				
	ARTICLE 1.º				
	Personal tècnic				
262	Un Director, amb la gratificació de		7,500		
263	Dos Caps d'exploració, a 7,500 pessetes		15,000		
264	Diètes i viatges del personal tècnic de la Secció		8,000		
	<i>Personal administratiu</i>				
265	Un Oficial comptable.	4,500			
266	Un Auxiliar segon.	3,000			
267	Dos Auxiliars segons, a 3,000 pessetes	6,000			
268	Dos Escrivents, a 1,000 pessetes	2,000			
269	Un Delineant.	1,000			
270	Un Escrivent meritori	750			
271	Un Cap de grup.	2,500			
272	Dos Caps de grup, a 2,000 pessetes	4,000			
273	Per a personal de telefonistes	95,350			
	<i>Personal subaltern</i>				
274	Vint repartidors, a 360 pessetes.	7,200			
275	Un Capatàs, encarregat del magatzem i taller.	4,000			
276	Un Capatàs	3,500			
277	Dos Capatassos, a 3,000 pessetes	6,000			
278	Un Encarregat de magatzem.	2,500			
279	Sis Muntadors, a 3,000 pessetes.		18,000		
280	Quaranta cinc Celadors, a 2,500 pessetes	112,500			
281	Vigilància de línies	3,275			
282	Despeses de viatge de Muntadors i Celadors		9,000		
283	Augment per noves construccions.	12,000			
	<i>Material</i>				
284	Despeses de magatzem, embalatge i petites despeses.	10,000		352,575	
285	Impresos, llistins, timbres mòbils i imprevistos	15,000			
	Sumes i segueix.			352,575	17.733,979'35

Núm. Partides		PER CONCEPTES CABALS		PER ARTICLES <i>Pessetes</i>	PER CAPÍTOLS <i>Pessetes</i>
		ORDINARIS	EMPRÈSTIT		
		<i>Pessetes</i>	<i>Pessetes</i>		
	<i>Sumes anteriors.</i> . . .			352,575	17.733,979'35
	ARTICLE 2. ^o Lloguers i enllumenatge de les estacions telefòniques				
286	Lloguers.	10,500			
287	Llum.	3,500		14,000	
	ARTICLE 3. ^o Renovació i reparació de material				
288	Per renovació i reparació de material de les xarxes i estacions telefòniques.	30,000			
289	Per retorn de fiances.	2,000		32,000	
	ARTICLE 4. ^o Instauració de línies telefòniques				
290	Per jornals i materials per a la instauració de noves línies telefòniques i altres despeses relacionades amb l'establiment d'aquest servei		502,415	502,415	900,000
	CAPITOL IX AGRICULTURA				
	ARTICLE 1. ^o Direcció				
291	Un Director del Departament d'Agricultura	7,500		7,500	
	ARTICLE 2. ^o Serveis tècnics d'Agricultura				
	<i>Personal</i>				
292	Un Cap d'arbres fruiters	6,000			
293	Un Ajudant	2,000			
294	Un Cap de terra campa.	6,000			
	<i>Sumes i segueix.</i> . . .	14,000		7,500	18.634,969'35

Núm. Partides	
	<i>Sumes anteriors.</i>
295	Un Ajudant
296	Un Cap d'Acció Social Agrària
297	Un Ajudant de Viticultura
298	Un Ajudant d'Enologia
299	Un Cap de Laboratori i d'Anàlisi
300	Un Ajudant
301	Dos operadors, a 1,800 pessetes
302	Un Cap de Serveis forestals
303	Un mosso de Laboratori
304	Un mosso de serveis generals
305	Un mecànic xofer
	<i>Despeses de material i funcionament</i>
306	Material de consum del Laboratori d'Anàlisi
307	Adquisició de material de la Secció de fermentació del Laboratori d'Anàlisi
308	Despeses generals de serveis, llavors, plançons, adobs, publicacions, etc.
309	Viatges d'estudi
310	Camps experimentals
311	Campanyes de divulgació i conferències
312	Cursets breus
313	Cursos d'ensenyament de segon grau
314	Despeses del Servei forestal i conservació i foment de la riquesa forestal
315	Despeses per la formació d'una estadística agropecuària
316	Subvenció a l'Estació Enològica de Vilafranca del Penedès
317	Despeses de l'automòbil
318	Imprevistos
319	Per a millorar el sou al personal comprès en aquest Capítol
	ARTICLE 3.^o Serveis tècnics de Ramaderia <i>Personal</i>
320	Un Cap de Ramaderia
	<i>Sumes i segueix.</i>

PER CONCEPTES CABALS		PER ARTICLES	PER CAPÍTOLS
ORDINARIS	EMPRÈSTIT		
<i>Pessetes</i>	<i>Pessetes</i>	<i>Pessetes</i>	<i>Pessetes</i>
14,000		7,500	18.634,969'35
2,000			
6,000			
2,000			
2,000			
6,000			
2,000			
3,600			
6,000			
1,825			
1,825			
2,400			
5,000			
	15,000		
11,000			
3,000			
20,000			
19,000			
3,500			
7,000			
		8,000	
15,000			
7,500			
8,000			
2,500			
6,500		180,650	
6,000			
6,000		188,150	18.634,969'35

Núm. Partides	
	<i>Sumes anteriors.</i>
321	Un tècnic del Laboratori de Patologia
322	Un tècnic clínic.
	<i>Despeses de material i funcionament</i>
323	Campanyes de divulgació i conferències de ramaderia.
324	Cursets breus de ramaderia
325	Publicacions de divulgació.
326	Instal·lació del Laboratori de Bacteriologia i animals vius annexos
327	Per a completar el pagament dels premis de concursos ja realitzats al Vallès, Olot, Pallars i La Bisbal, segons llurs condicions.
328	Per a premis de nous concursos
	ARTICLE 4. ^a
	Escola Superior d'Agricultura
329	Import total del pressupost de despeses de l'Escola Superior d'Agricultura. (Anex núm. 25.)
330	Material per als nous Laboratoris
	ARTICLE 5. ^a
	Institut de Mecànica aplicada agrícola
331	Un Ajudant tècnic.
332	Un Mecànic
333	Despeses generals, viatges, impresos, etc.
334	Adquisició de màquines i aparells de mesuraments.
335	Organització i celebració d'un Concurs de tractors agrícoles
	ARTICLE 6. ^a
	Secretaria general
336	Un Secretari
337	Un Oficial.
338	Dos Auxiliars, a 2,500 pessetes
339	Tres Auxiliars segons, a 2,000 pessetes
	<i>Sumes i segueix.</i>

PER CONCEPTES CABALS		PER ARTICLES	PER CAPÍTOLS
ORDINARIS	EMPRÈSTIT		
<i>Pessetes</i>	<i>Pessetes</i>	<i>Pessetes</i>	<i>Pessetes</i>
6,000		188,150	18.634,969'35
4,000			
4,000			
4,000			
2,500			
2,000			
	4,000		
19,400		83,900	
38,000			
152,470		172,470	
	20,000		
2,000			
1,825			
3,000			
	5,000		
		41,825	
	30,000		
5,000			
3,000			
5,000			
6,000			
19,000		486,345	18.634,969'35

Núm. Partides		PER CONCEPTES CABALS		PER ARTICLES	PER CAPÍTOLS
		ORDINARIS	EMPRÈSTIT		
		<i>Pesetes</i>	<i>Pesetes</i>		
	<i>Sumes anteriors.</i>	19,000		486,345	18.634,969'35
340	Material de Secretaria i d'Oficines, impresos, despeses de correus, etc.	5,000		24,000	
	ARTICLE 7. ^a Construcció i habilitació de nous locals				
341	Obres de prolongació del cos actual de l'edifici general del Departament d'Agricultura		100,000		
342	Acabament i habilitació de la part darrerament construïda		25,000		
343	Mobiliari		15,000	140,000	
	ARTICLE 8. ^a Escola de Zootècnia				
344	Per a començar les obres de l'edifici central de l'Escola de Zootècnia		25,000		
345	Per a començar les obres de la vaqueria i estables.		10,000	35,000	
	ARTICLE 9. ^a Finca del Departament d'Agricultura				
346	Per a l'adquisició d'una finca necessària per a les Escoles d'Agricultura i Zootècnia i Serveis del Departament d'Agricultura.		100,000		
347	Despeses d'explotació de la finca	20,000		120,000	805,345
	CAPITOL X HISENDA				
	ARTICLE 1. ^a Propietats				
348	Per a despeses de conservació i reparació d'edificis propietat de la Mancomunitat i Diputació de Tarragona	18,000			
349	Despeses de conservació de la finca de Santa Coloma.	700		18,700	
	<i>Sumes i segueix.</i>			18,700	19.440,314'35

Núm. Partides		PER CONCEPTES CABALS		PER ARTICLES	PER CAPÍTOLS
		ORDINARIS	EMPRÈSTIT		
		<i>Pesetes</i>	<i>Pesetes</i>		
	<i>Sumes anteriors.</i>			18,700	19-440,314'35
	ARTICLE 2.^a Contribucions i impostos				
350	Per a contribucions, impostos i recàrrecs corresponents per tots conceptes als sous, indemnitzacions, gratificacions i jubilacions dels empleats de la Mancomunitat i altres pagaments que acordi el Consell.	129,125'50		129,125'50	
	ARTICLE 3.^a Emprèstits				
	<i>Servei dels Emprèstits de la Mancomunitat</i>				
351	Interessos anuals, al 4'50 per 100, de les obligacions, i amortització d'aquestes	777,841'25			
352	Interessos, al 4'50 per 100, de 20,000 obligacions del nou Emprèstit que es calcula emetre durant l'any.	337,500			
	<i>Serveis dels Emprèstits de la Diputació de Barcelona</i>				
353	Interessos anuals, al 4'50 per 100, de 45,939 obligacions en circulació de l'Emprèstit de la Diputació de Barcelona	1.033,627'50			
354	Interessos anuals, al 4'50 per 100, de 6,112 obligacions que es posaran en circulació durant l'any	88,760			
355	Import de 391 obligacions dels Emprèstits de la Diputació de Barcelona que s'amortitzaran durant l'any.	195,500		2-433,228'75	
	ARTICLE 4.^a Contractes				
356	Indemnització a la Companyia de M. Z. A. per augment de les despeses que li representa la substitució de la guardessa per guarda-barrera en el pas a nivell de l'encreuament de la línia ferrada de Tarragona a Barcelona	916'15		916'15	
	<i>Sumes i segueix.</i>			4-581,970'40	19-440,314'35

Núm. Partides		PER CONCEPTES CABALS		PER ARTICLES <i>Pessetes</i>	PER CAPÍTOLS <i>Pessetes</i>
		ORDINARIS	EMPRÈSTIT		
		<i>Pessetes</i>	<i>Pessetes</i>		
	<i>Sumes anteriors.</i> . . .			2.581,970'40	19.440,314'35
	ARTICLE 5.^a Jubilacions i Pensions				
357	Pensió a la Sra. Vídua i fills de l'Excm. Sr. N'Enric Prat de la Riba	15,000			
358	Jubilacions de capatassos i peons	1,500			
359	Jubilació de D. Jacint Mumbrú	4,510			
360	Import del descompte corresponent a la part de jubilació que satisfà la Diputació de Barcelona a D. Jacint Mumbrú.		1,487'76	22,497'76	
	ARTICLE 6.^a Recaptació del Contingent				
361	Per a despeses de recaptació del Contingent	35,000		35,000	
	ARTICLE 7.^a Subvencions				
362	Subvenció a les Oficines dels Sometents de Catalunya.	1,300			
363	Subvenció a la Festa dels Reis a Tarragona	250			
364	Subvenció als Voluntaris Catalans supervivents de la Guerra de Cuba de l'any 1869	100			
365	Subvenció a la Lliga del Bon Mot	50			
366	Subvenció al Comitè i Secretari de la Sen de Lleyda.	750		2,450	
	ARTICLE 8.^a Reintegraments				
367	A la Diputació de Barcelona en compensació del Contingent.	1.506,425			
368	A la Diputació de Girona en compensació del Contingent.	316,359'51			
369	A la Diputació de Lleyda en compensació del Contingent	401,868'66			
370	A la Diputació de Tarragona en compensació del Contingent.	301,235'36		2.525,888'53	
	<i>Sumes i segueix.</i> . . .			5.167,806'69	19.440,314'35

Núm. Partides	
	<i>Sumes anteriors.</i>
	ARTICLE 9. ^a Caixa de Crèdit Comunal
371	Per al pagament d'interessos al 4'50 per 100 dels títols de l'Emprèstit especial que la Caixa de Crèdit tingui en circulació durant l'any
	ARTICLE 10. ^a Imprevistos
372	Per a despeses d'aquesta mena
	ARTICLE 11. ^a Altres despeses
373	Retorn de pagaments indeguts
374	Interessos a contractistes
375	Al Secretari del Comitè executiu de la Junta gestora del ferrocarril Noguera-Pallaresa
376	Abonament a les estacions telefòniques de la Diputació de Lleyda, Casa de Misericòrdia i Hospital.
377	Cànon de dotze plumes d'aigua instal·lades en els Asils i Palau provincial de Lleyda
378	Adquisició de vint exemplars de <i>L'Anuari financer</i>
	<i>Suma total de DESPESES.</i>

PER CONCEPTES CABALS		PER ARTICLES	PER CAPÍTOLS
ORDINARIS	EMPRÈSTIT		
<i>Pesetas</i>	<i>Pesetas</i>	<i>Pesetas</i>	<i>Pesetas</i>
		5.167,806'69	19.440,314'35
400,000		400,000	
108,827'68		108,827'68	
2,168'97			
2,000			
250			
348			
120			
140		5,026'97	5.681,661'34
			<u>25.131,975'69</u>

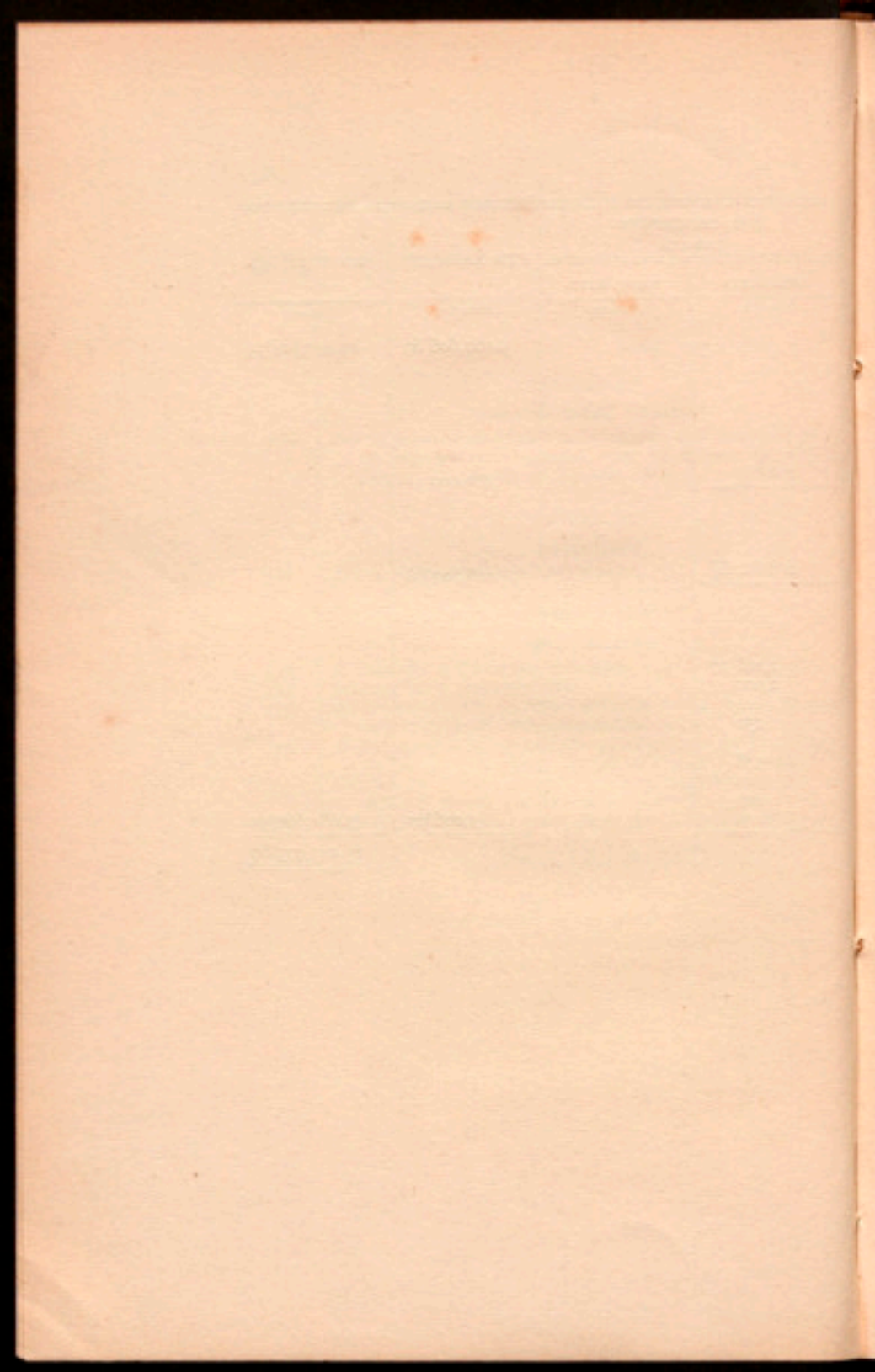

ANEXOS

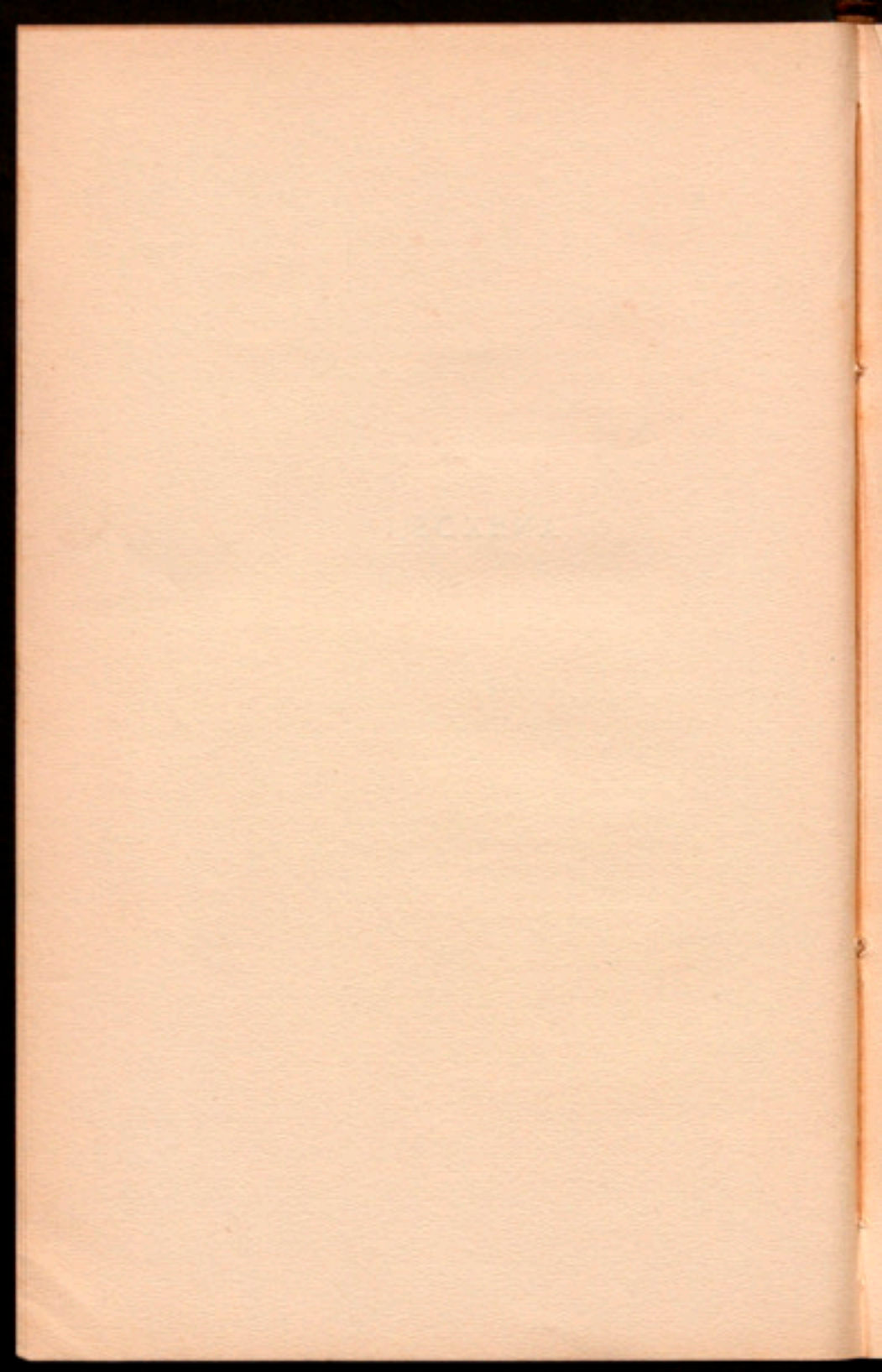

ANEX NÚM. 1

ARBITRIS SOBRE LA CIRCULACIÓ DE MOTOCICLES, SIDE-CARS, CYCLE-CARS, VOITURETTES, AUTÒMOBILS, ÒMNIBUS, CAMIONS I CARROS PER CARRETERES PROVINCIALS I CAMINS VEÏNALS A CÀRREC DE LA MANCOMUNITAT DE CATALUNYA.

I

Per a poder circular lliurement per carreteres provincials i camins veïnals a càrrec de la Mancomunitat, els motocicles, side-cars, cycle-cars, voiturettes, automòbils, omnibus i camions pertanyents a persones veïnes o domiciliades a Catalunya, hauran d'anar proveïts d'una patent anual pròpia, de circulació, que s'expedirà a raó de 15 pessetes per als motocicles, 20 per als side-cars, 30 per als cycle-cars, 50 per a les voiturettes, 125 per als automòbils, 50 per als auto-taxis, 250 per als omnibus, 300 per als camions i 150 per cada cotxe remolcat per aquests.

Els carros de motor animal per al transport de mercancies que circulin almenys dotze dies durant tres mesos per un mateix camí o grup de camins mancomunals, pagaran una patent única anual de 80 pessetes.

II

Es considerarà com a cycle-cars tot cotxe mogut per motor de benzina, de dos seients fixos, transmissió

per corretja, el pes del qual, equipat, no excedeixi de 400 qgs., ni el cilindre de 1,100 c. c. Si aquest és superior, així com el pes, es considerarà el cotxe, als efectes de l'arbitri, com a voiturette.

Les voiturettes no podran excedir de 600 qgs. ni el nombre de seients fixos podrà ésser major de dos, ni el cilindratge de 1,350 c. c.

Es considerarà com a camió tot automòbil o locomòbil de transport de mercancies que pugui portar com a càrrega mínima 2,000 qgs.

III

Els que posseïxin un sol cotxe automòbil dels compresos en la base I, hauran de pagar l'al·ludida quota anual de circulació de *cent vint-i-cinc* pessetes; els que posseïxin dos cotxes pagaran la de *cent setanta cinc* pessetes, i per cada cotxe més *cinquanta* pessetes anuals.

Els que posseïxin un sol cotxe òmnibus dels compresos en la base I, hauran de pagar l'esmentada quota anual de circulació de *dues centes cinquanta* pessetes; els que posseïxin dos òmnibus pagaran la de *quatre centes* pessetes, i per cada òmnibus més satisfaran *cent cinquanta* pessetes.

Els que posseïxin un sol camió hauran de pagar l'esmentada quota anual de circulació de *tres centes* pessetes; els que en posseïxin dos pagaran la de *cinc centes*, pessetes, i *dues centes* per cada un més.

Els carros de quatre rodes pagaran la meitat de l'import de la patent dita.

Els carros de dues rodes, amb una amplada de llanta almenys de deu centímetres, pagaran la quarta part.

IV

Els motocicles, side-cars, cycle-cars, volturesses, automòbils, òmnibus, camions o carros matriculats per primera vegada, després de començat l'exercici econòmic respectiu, satisfaran la part proporcional de la quota corresponent al temps que falti per a acabar l'any.

V

Per als motocicles, side-cars i cotxes dels estrangers o nacionals no residents a Catalunya, es facilitaran permisos gratuïts de lliure circulació, valedors sols per a un mes.

No es podran concedir més de tres permisos de forasters, anualment, a una mateixa persona.

VI

Transcorregut el termini de cobrament voluntari que assenyali el Consell Permanent, els propietaris dels vehicles compresos en aquest Annex que siguin sorpresos circulant per carreteres provincials o camins veïnals, a càrrec de la Mancomunitat, sense haver-se proveït de l'abans al·ludida patent anual, hauran de pagar per dret de circulació, durant l'any, el doble de la quota que ordinàriament els corresponia i en la quantia establerta en la base I, sense que tinguin dret els dits propietaris a les bonificacions consignades en la base III si la paguen dins els vuit dies feiners següents a aquell en què se'ls hagi invitat, per ofici, a pagar-la; i triple quota si deixen transcórrer els expressats vuit dies sense satisfer l'arbitri, el qual, en tal cas, es farà efectiu per la via d'apremi.

VII

Els propietaris de voitures vindran obligats a pagar doble quota de la que ordinàriament els corresponia quan eludeixin o intentin eludir la tarifa que els correspongui en la categoria que estableixi la base II.

VIII

El Consell Permanent podrà concertar o arrendar aquest Servei.

ANEX NÚM. 2

ARBITRIS SOBRE ESTABLIMENT DE SERVEIS I SERVITUDS
EN CARRETERES I CAMINS VEÏNALS, A CÀRREC DE LA
MANCOMUNITAT.

Classificació per zones

La zona 1.^a comprendrà els termes municipals de
Barcelona i Sarrià.

La zona 2.^a, els termes municipals que excedeixin
de 10,000 habitants.

La zona 3.^a, els termes municipals que excedeixin
de 2,000 habitants i en tinguin menys de 10,001.

La zona 4.^a, tots els altres termes municipals.

Primera part

Permisos per a edificacions i obres

I. — Per la construcció d'escorredors i pas-
sos sobre cuneta i de passos en terraplè per a
carruatges, de tres metres d'ample; per cada
permís:

	<u>Pesetes</u>
En la zona de 1. ^a classe.....	50
En les zones de 2. ^a classe.....	25
En les zones de 3. ^a classe.....	12'50
En les zones de 4. ^a classe.....	8'35

- a) Per cada metre lineal d'ampliació dels expressats passos i dels existents, s'abonarà la quinta part del que correspon a la tarifa de les respectives zones.
- b) Per cada permís de pas provisional sobre cuneta o terraplè, que caducarà als sis mesos de concedit, s'abonarà la tercera part del que correspon a la tarifa anterior de les respectives zones.

La Mancomunitat declararà exceptuats del pagament dels drets de permís establerts en les anteriors tarifes, als propietaris que hagin cedit gratuïtament, sense cap condició especial, els terrenys per a la construcció de la carretera o camí.

II. — Per la construcció i ampliació d'edificis afrontant amb carreteres i camins mancomunals; per metre lineal de façana sobre el camí o carretera:

En la zona de 1. ^a classe.....	20
En les zones de 2. ^a classe.....	10
En les zones de 3. ^a classe.....	5
En les zones de 4. ^a classe.....	3'50

Quan l'obra tingui un pis o pisos sobre la planta baixa, es pagarà, de més, per cada metre superficial de façana de nova construcció, donant a la carretera, sobre planta baixa:

En les zones de 1. ^a i 2. ^a classe.....	0'50
En les zones de 3. ^a i 4. ^a classe.....	0'25

III. — Per la reparació dels edificis compresos en el concepte II i per realització d'altres

Pensetes

obres que afectin llur exterior, dins la zona de servitud reglamentària;* per cada permís:

En la zona de 1. ^a classe.....	40
En les zones de 2. ^a classe.....	20
En les zones de 3. ^a classe.....	10
En les zones de 4. ^a classe.....	7

Quan les obres de reparació o reforma arribin a la sobreplanta baixa, es pagarà, de més, per cada metre superficial de façana donant a la carretera, sobre la dita planta baixa, afectat per la reforma o reparació:

En les zones de 1. ^a i 2. ^a classe.....	0'20
En les zones de 3. ^a i 4. ^a classe.....	0'10

IV. — Per la construcció i ampliació d'edificis, la façana dels quals no afronta directament amb la via mancomunat; per cada metre superficial de terreny, dintre la zona de servitud, ocupat per la planta baixa de nova construcció:

En la zona de 1. ^a classe.....	0'50
En les zones de 2. ^a classe.....	0'25
En les zones de 3. ^a classe.....	0'15
En les zones de 4. ^a classe.....	0'10

Quan l'obra tingui un pis o pisos sobre la planta baixa, es pagarà, de més, per metre superficial ocupat per cada planta de pis de nova construcció:

En les zones de 1. ^a i 2. ^a classe.....	0'05
En les zones de 3. ^a i 4. ^a classe.....	0'025

* La zona de servitud reglamentària arriba, per cada banda de la carretera o camí, fins a 25 metres, a comptar de les respectives arestes exteriors de l'explanació de la via.

Pesetes

V. — Per la reparació d'edificis compresos en el concepte IV i per realització d'altres obres que afectin llur exterior, dins la zona de servitud reglamentària, per cada permís:

En la zona de 1. ^a classe.....	20
En les zones de 2. ^a classe.....	10
En les zones de 3. ^a classe.....	5
En les zones de 4. ^a classe.....	3'50

VI. — Per la construcció de closos o tanques definitives de ferro, pedra, maó o altres materials de classe anàloga o superior, en terrenys afrontants amb carreteres o camins; per cada metre lineal de clos:

En la zona de 1. ^a classe.....	4
En les zones de 2. ^a classe.....	2
En les zones de 3. ^a classe.....	1
En les zones de 4. ^a classe.....	0'60

VII. — Per la construcció o emplaçament de tanques provisionals i de precaució en els dits terrenys, així com per la construcció o instal·lació definitiva d'altres de materials de classe inferior, com tàpia, filferro amb punxes (arc artificial) o altres elements anàlegs amb pals espaiats; per metre lineal de tanca:

En la zona de 1. ^a classe.....	2
En les zones de 2. ^a classe.....	1
En les zones de 3. ^a classe.....	0'50
En les zones de 4. ^a classe.....	0'30

VIII. — Pel permís (a precari i condicional) per a ocupar els passeigs i voreres de les carreteres i camins, o la zona d'urbanització de les

Pessetes

pròpies vies, amb la instal·lació de taules, cadíres, llocs de venda o begudes; per metre quadrat que s'ocupi durant un trimestre:

En la zona de 1. ^a classe.....	12
En les zones de 2. ^a classe.....	6
En les zones de 3. ^a i 4. ^a classe.....	3

IX. — Pel permís d'explotació de pedreres de totes classes i mesures per a l'extracció anual d'un volum de material superior a 500 metres cúbics i d'obertura de pous dintre les zones de servitud de la via:

En la zona de 1. ^a classe.....	50
En les zones de 2. ^a classe.....	25
En les zones de 3. ^a i 4. ^a classe.....	15

m) Si el volum del susdit material que s'ha d'extreure en el termini d'un any és inferior a 500 metres cúbics, es pagarà pel permís la meitat del que correspon segons l'anterior tarifa a les respectives zones.

X. — Per cada permís l'objecte del qual no estigui comprès en els conceptes precedents; a excepció de la construcció i arranjament de voreres i baixades d'aigües, en la línia de façana:

En la zona de 1. ^a classe.....	10
En les zones de 2. ^a classe.....	5
En les zones de 3. ^a classe.....	2'50
En les zones de 4. ^a classe.....	1'70

Segona part

Permisos per a instal·lacions i canalitzacions

Pesetes

XI. — Per l'obertura de valls en carreteres o camins mancomunals, o en la zona d'urbanització de les mateixes vies, per a noves instal·lacions de canonades d'aigua o gas o altres serveis; per cada metre lineal de vall:

En la zona de 1. ^a classe.....	12
En les zones de 2. ^a classe.....	6
En les zones de 3. ^a i 4. ^a classe.....	3

n) Quan l'obertura del vall sigui per a la reparació de canonades o per a la substitució d'altres d'igual classe, la instal·lació i servitud de les quals estigui ja autoritzada, s'abonarà per metre lineal, la meitat, que indica la tarifa de les respectives zones.

Si la instal·lació, per ésser transversal al camí, no es troba agreujada amb cànon, pagarà per permís el doble dels drets de tarifa assenyalats.

XII. — Per l'obertura de valls en les pròpies vies i en llur zona d'urbanització, per a la instal·lació de conduccions d'energia elèctrica subterrànies; per metre lineal de vall:

En la zona de 1. ^a classe.....	6
En les zones de 2. ^a classe.....	3
En les zones de 3. ^a i 4. ^a classe.....	1'50

o) Quan l'obertura del vall sigui per reparació de conduccions d'energia o per a la

Pesetes

substitució d'altres d'igual classe, la instal·lació i servitud de les quals estigui ja autoritzada, s'abonarà per metre lineal, la meitat que indica la tarifa de les respectives zones.

Si la instal·lació, per ésser transversal al camí, no es troba gravada amb cànon, pagarà pel permís el doble dels drets de tarifa assenyalats.

XIII. — Per l'obertura de valls i ocupació del subsòl en galeria o capacitat coberta en les pròpies vies i instal·lació de caixes de distribució d'energia elèctrica, altres aparells, canonades i conduccions de totes classes, en llur zona d'urbanització; per metre de la caixa:

En les zones de 1. ^a i 2. ^a classe.....	100
En les zones de 3. ^a i 4. ^a classe.....	50

XIV. — Per cada prova en vall obert per a determinar la situació d'averies en les conduccions del subsòl de carreteres i camins:

En les zones de 1. ^a i 2. ^a classe.....	10
En les zones de 3. ^a i 4. ^a classe.....	5

XV. — Per la instal·lació en les carreteres i camins o en llur zona d'urbanització, de vies ferrades que no siguin declarades d'utilitat pública; per cada metre lineal de via ferrada:

En la zona de 1. ^a classe.....	5
En les zones de 2. ^a classe.....	2'50
En les zones de 3. ^a classe.....	1'25
En les zones de 4. ^a classe.....	0'85

p) Per cada permís d'instal·lació, amb ca-

ràcter provisional, de les referides vies ferrades, que caducarà als sis mesos de concedit, s'abonarà la meitat del que correspon, segons tarifa anterior a les respectives zones.

Si la instal·lació, per ésser transversal el camí, no es troba gravada amb cànon, pagarà pel permís el doble dels drets de tarifa assenyalats.

XVI. — Per cada pal, caixa o aparell que es col·loqui en carreteres o camins mancomunals dins de llur zona d'urbanització, amb destinació a l'estesa aèria de conduccions d'energia elèctrica, ocupant una superfície menor d'un metre quadrat:

En la zona de 1. ^a classe.....	70
En les zones de 2. ^a classe.....	35
En les zones de 3. ^a i 4. ^a classe.....	15

Quan s'ocupi una superfície major d'un metre, s'abonarà a proporció de la que s'ocupi.

XVII. — Per cada pal, caixa o aparell que es col·loqui fora de la zona d'urbanització de les dites vies, però dins de la zona de servitud reglamentària, amb destinació a l'estesa de conduccions d'energia elèctrica, ocupant una superfície menor d'un metre quadrat:

En la zona de 1. ^a classe.....	30
En les zones de 2. ^a classe.....	15
En les zones de 3. ^a i 4. ^a classe.....	7

Quan s'ocupi una superfície major d'un metre, s'abonarà a proporció de la que s'ocupi.

Pensetes

XVIII. — Per cada indicador d'anunci que es col·loqui a menor distància de 6 metres i a major de 3 de l'aresta de la carretera; per cada permís, que caducarà a l'any de concedit:

En la zona de 1. ^a classe.....	20
En les zones de 2. ^a classe.....	16
En les zones de 3. ^a i 4. ^a classe.....	10

XIX. — Per cada indicador d'anunci que es col·loqui dins la zona de servitud reglamentària, però a major distància de 6 metres de l'aresta de la via; per cada permís:

En la zona de 1. ^a classe.....	10
En les zones de 2. ^a classe.....	8
En les zones de 3. ^a i 4. ^a classe.....	5

XX. — Per a les instal·lacions telefòniques i telegràfiques particulars, l'arbitri del permís serà la meitat del fixat per a les anàlogues elèctriques, en les corresponents tarifes anteriors.

*Tercera part**Cànon anual per servituds i serveis establerts en carreteres i camins mancomunals*

XXI. — Per la servitud de passos per a carruatges sobre cuneta o en terraplè, establerts des de 1916 o que s'estableixin d'aquí endavant; per cada pas.....	3
Per la redempció del cànon corresponent a cada pas.....	80

Pesetes

La Mancomunitat declararà exceptuats del pagament d'aquest cànon els que hagin cedit gratuïtament, sense cap condició especial, els terrenys per a la construcció de la carretera o camí.

XXII. — Per l'ocupació del subsòl de les carreteres i camins amb cables elèctrics, o amb canonades per a aigua o gas, instal·lats en sentit longitudinal del camí; per cada metre lineal de canonada:

En la zona de 1. ^a classe.....	0'40
En les zones de 2. ^a classe.....	0'20
En les zones de 3. ^a i 4. ^a classe.....	0'10

XXIII. — Per l'ocupació del subsòl en galeries o capacitat coberta o per instal·lació aèria de les caixes de distribució d'energia elèctrica; per cada metre quadrat de superfície ocupada:

En les zones de 1. ^a i 2. ^a classe.....	20
En les zones de 3. ^a i 4. ^a classe.....	10

XXIV. — Per a les línies telefòniques o telegràfiques particulars l'import del cànon anual serà la meitat del fixat per a les anàlogues elèctriques, en les corresponents tarifes anteriors.

XXV. — Per l'estesa de cables elèctrics aèris per sobre les carreteres i camins dins la zona d'urbanització, a saber:

Els destinats exclusivament a enllumenatge:

En les zones de 1. ^a i 2. ^a classe.....	0'10
En les zones de 3. ^a i 4. ^a classe.....	0'05

Pessetes

Els altres; per metre lineal:

En les zones de 1. ^a i 2. ^a classe.....	0'20
En les zones de 3. ^a i 4. ^a classe.....	0'10

Quan la tensió de la línia excedeixi de 10,000 volts; per cada metre lineal:

En les zones de 1. ^a i 2. ^a classe.....	0'40
En les zones de 3. ^a i 4. ^a classe.....	0'20

XXVI. — Per estesa de línies telefòniques o telegràfiques particulars per sobre les carreteres o camins dins la zona d'urbanització; per cada metre lineal:

En les zones de 1. ^a i 2. ^a classe.....	0'05
En les zones de 3. ^a i 4. ^a classe.....	0'025

XXVII. — Els tramvies establerts o que s'estableixin en carreteres o camins mancomunals, satisfaran, en concepte de cànon anual per l'estesa de llurs línies, per cada metre lineal de via en sentit longitudinal de la carretera o camí:

En la zona de 1. ^a classe.....	1
En les zones de 2. ^a classe.....	0'75
En les zones de 3. ^a i 4. ^a classe.....	0'50

Aquest cànon es reduirà a la meitat durant els cinc anys primers d'establert el tramvia. En aquest cànon va compresa l'estesa de la línia elèctrica aèria o subterrània destinada a subministrar la força.

XXVIII. — Les vies ferrades establertes o que s'estableixin en carreteres i camins per a serveis agrícoles, de mines, boscos, pedre-

Pessetes

res, etc., satisfaran, en concepte de cànon anual per l'estesa de llurs línies, per cada metre lineal de via en sentit longitudinal de la carretera o camí:

En la zona de 1. ^a classe.....	0'60
En les zones de 2. ^a classe.....	0'45
En les zones de 3. ^a i 4. ^a classe.....	0'30

En aquest cànon va compresa l'estesa de la línia elèctrica aèria o subterrània destinada a subministrar la força.

Serán redimibles totes les classes de cànon anual establerts en les presents tarifes, i es capitalitzarà d'antuvi en atorgar-se el permís, als efectes de la seva redempció forçosa, el cànon l'import del qual resulti inferior a 3 pessetes, de conformitat amb l'escala que segueix:

Import del cànon anual per cada servitud	Taxa per 100 que s'aplica per a la capitalització	Import màxim del capital de reemplaç
Fins a 3 pessetes.....	3'75.....	
De més de 3 ptes. fins a 10.	4	80 ptes.
* * 10 * * 25.	4'50.....	250 *
* * 25 * * 50.	5	556 *
De més de 50 pessetes.....	6	1,000 *

La redempció dels cànon corresponents a permisos autoritzats abans del dia 31 de desembre de 1918, serà voluntària. La dels autoritzats amb posterioritat serà voluntària mentre els interessats paguin la quota dintre l'any corrent, i forçosa per als que el dia 31 de desembre no l'hagin satisfeta.

Les excepcions del pagament d'arbitris a favor dels

Ajuntaments, així com llur substitució per la prestació de serveis relacionats amb la conservació de les vies mancomunals, es regiran pel que té acordat l'Assemblea en les seves cinquena i setena reunió.

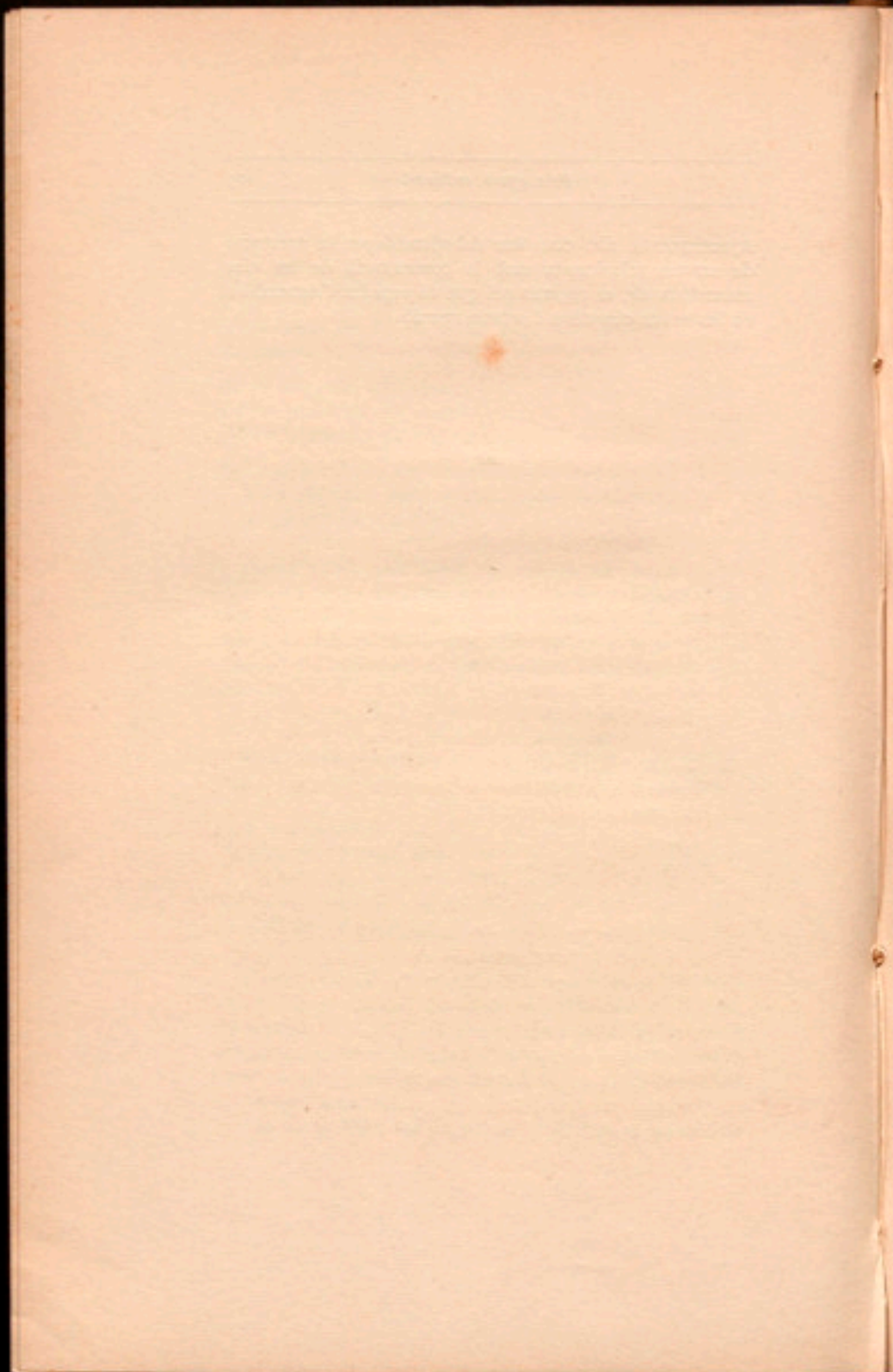

ANEX NÚM. 3

ARBITRIS

SEGELL DE LA MANCOMUNITAT

Capítols	Un segell Pessetes
1 En els resguards de constitució i substitució de dipòsits definitius que es consignin a la Caixa de la Mancomunitat.....	3
2 En els resguards de dipòsits provisionals per a pendre part en les subhastes o concursos:	
Fins a 500 ptes.....	3
De 500'01 a 5,000 ptes.....	5
De més de 5,000 ptes.....	10
3 En tots els permisos d'obres, segons la quantia de l'arbitri:	
De 5 a 10 ptes.....	0'50
De 10'01 a 20 ptes.....	1
De més de 20 ptes.....	2
4 En les patents de circulació de totes classes de vehicles.....	1
5 En totes les certificacions d'obres que es realitzin per subhastes i comptes de les que es realitzin mitjançant contracta a preu fet.....	2
6 En les liquidacions d'obres que es realitzin per subhastes o mitjançant contracta o preu fet.....	5
7 En els butlletins d'anàlisis practicats	

Capítols	Un segell Pessetes
en els laboratoris instal·lats en els centres dependents de la Mancomunitat.....	0'50
8 En totes les sol·licituds de matrícula i d'examen que es presentin en les escoles de la Mancomunitat.....	3
9 En els títols i certificats d'estudis que s'expedeixin per les dites Escoles....	25
10 En els títols que s'expedeixin per l'Escola Professional per a la Dona....	5
11 En totes les sol·licituds, no compreses en els altres conceptes d'aquesta tarifa, que es presentin en les Oficines de la Mancomunitat, Secretaries de les Escoles Elemental del Treball, Professional per a la Dona, Superior de Bells Oficis, i en les de totes les altres que fundi o sostingui la Mancomunitat.....	1
12 En els contractes d'abonament al servei telefònic.....	1

ANEX NÚM. 4

MANICOMI DE SALT

PRESSUPOST ORDINARI D'INGRESSOS I DESPESES

Any econòmic 1920-21

Pressupost d'ingressos

<u>Capítols</u>	<u>Pessetes</u>
1 Estades.....	7,192'91
2 Venda d'efectes.....	2,613'21
3 Reintegraments.....	200
Total d'Ingressos.....	<u>10,006'12</u>

Pressupost de Despeses

1 Queviures, utilitatge i combustibles....	152,000
2 Farmàcia.....	3,250
3 Llits, vestuari, utilitatge de cuina, neteja, llum i calefacció.....	31,552
4 Personal mèdic, administratiu i d'as- sistència.....	20,540
5 Despeses reproductives.....	5,242'50
6 Càrregues.....	273'25
7 Culte i Clergue.....	1,100
8 Despeses generals.....	16,150
9 Laboratori.....	6,000
Total de Despeses.....	<u>236,107'75</u>

Resum

Total d'Ingressos.....	10,006'12
Total de Despeses.....	<u>236,107'75</u>
Dèficit.....	<u>226,101'63</u>

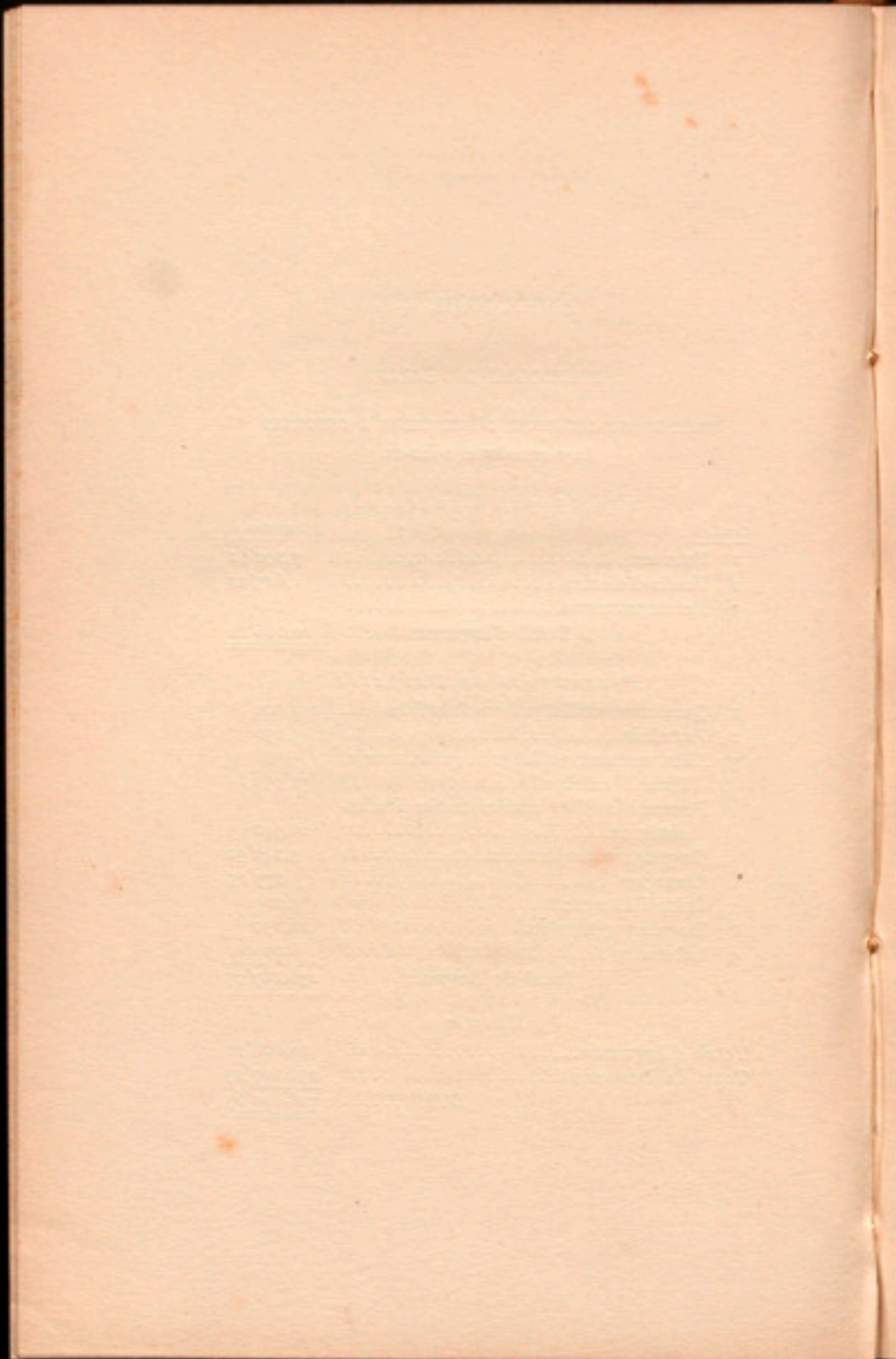

ANEX NÚM. 5

CASA PROVINCIAL DE CARITAT DE BARCELONA

PRESSUPOST ORDINARI D'INGRESSOS I DESPESES

Any econòmic 1920-21

*Pressupost d'Ingressos**Finques i rendes pròpies*

<u>Capítols</u>	<u>Pessetes</u>
1 Arbitris.....	859,764'96
2 Interessos d'inscripcions nominatives : Deute perpetu al 4 per 100:	
Interessos d'una inscripció transferible número 325, de valor nominal 3,500 pts.; venciments : 1.º d'abril, 1.º de juliol, 1.º d'octubre de 1920 i 1.º de gener de 1921.	140
Interessos d'una altra inscripció, no transferible, núm. 1,288, de	
<i>Sumes i segueix.</i>	140
	<u>859,764'96</u>

Capítols			Pessetes
Sumes anteriors.	140	859,764'96	
valor nominal			
114,435'58 ptes.;			
venciments : 1.º			
d'abril, 1.º de ju-			
liol i 1.º d'octu-			
bre de 1920 i 1.º			
de gener de 1921.	4,577'42	4,717'42	
3 Censos i productes de fin-			
ques.....		9,865'75	
4 Interessos de valors al por-			
tador.....	10,775'03		885,123'16
<i>Ingressos eventuals</i>			
5 Estades.....	400,000		
6 Donatius.....	784,580'43		
7 Producte de manufactures.	454,614'56		
8 Venda d'efectes.....	36,879'55		1,676,074'54
Total d'Ingressos.....			<u>2,561,197'70</u>

Pressupost de Despeses

1 Metges.....	10,230
2 Farmacèutics.....	2,000
3 Empleats.....	55,730
4 Professors.....	25,970
5 Queviures, utensilis i combustibles..	760,367
6 Farmàcia.....	12,600
7 Llits, robes i vestuari.....	109,000
8 Practicants, infermers i servents.....	55,720
9 Despeses de Càtedres.....	12,900
10 Despeses reproductives.....	307,480
11 Càrregues de l'Establiment.....	7,372'19
12 Culte i Clergue.....	21,872'50
Suma i segueix.....	<u>1,381,241'69</u>

<u>Capítols</u>	<u>Pessetes</u>
<i>Sumes anteriors</i>	1,381,241'69
<i>Despeses generals</i>	
13 Conservació de l'edifici.....	220,000
14 Despeses d'oficina.....	6,000
15 Imprevistos.....	20,000
16 Altres despeses.....	188,000
17 Cotxes funeraris.....	292,934
18 Noves resultes.....	726,934
	453,022'01
Total de Despeses.....	<u>2.561,197'70</u>

Resum

Importen els Ingressos.....	2.561,197'70
Importen les Despeses.....	<u>2.561,197'70</u>
	*

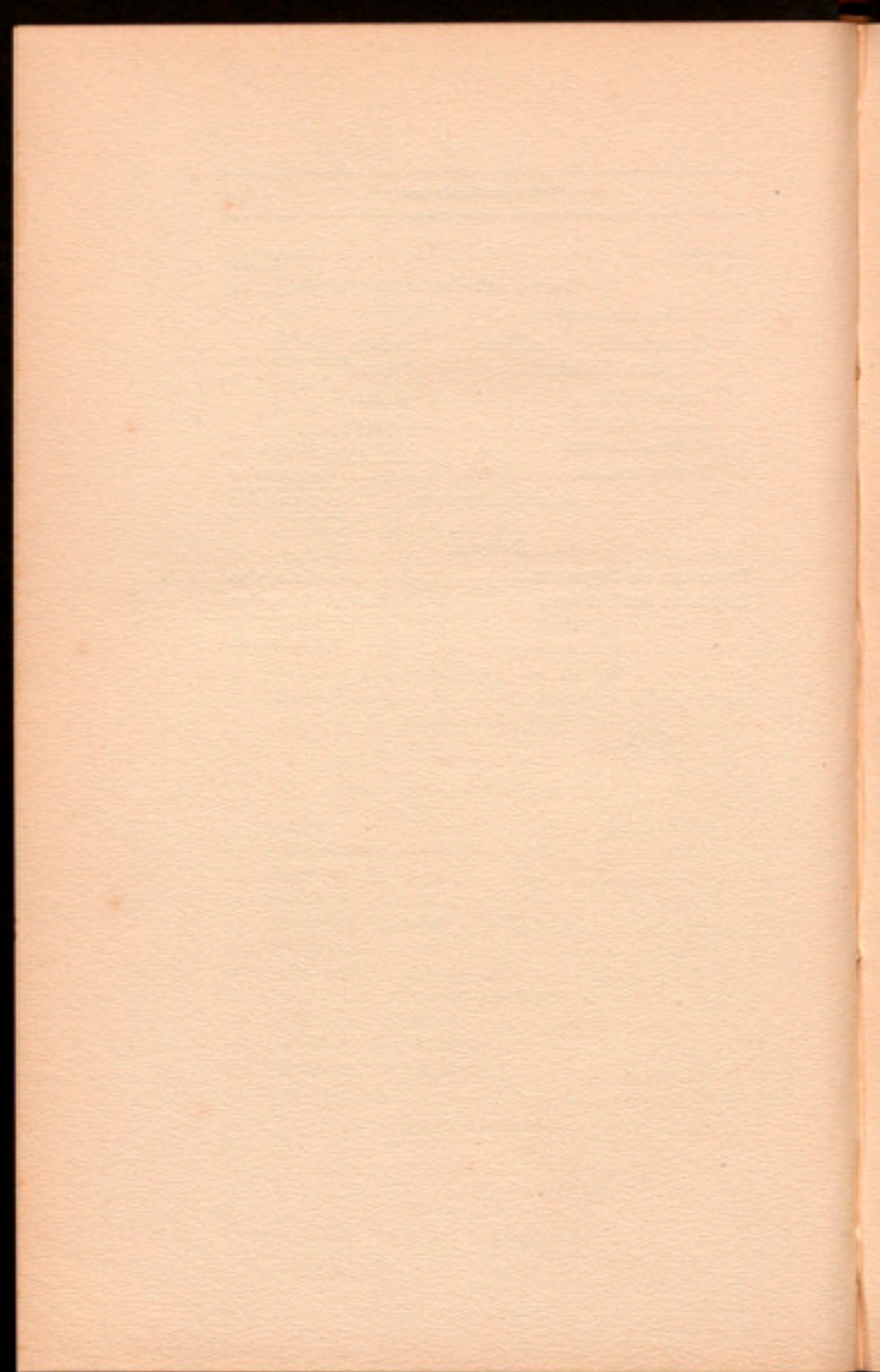

ANEX NÚM. 6

CASA PROVINCIAL DE MATERNITAT I EXPÓSITS
DE BARCELONA

PRESSUPOST ORDINARI D'INGRESSOS I DESPESES

Any econòmic 1920-21

Pressupost d'Ingressos

<u>Capítols</u>	<u>Pesetes</u>	
<i>Rendes</i>		
1 Pensió que paga l'Excm. senyor Comte de Darnius per a la compra de vestuari a expòsits albergats en aquesta Casa..	800	
2 Sobrants de la Causa pla de Francesc d'A. Vilar.....	3,000	
3 Arrendament de la fàbrica de Vilanova i Geltrú, procedent de l'herència de D. Marià Torrabadella.....	3,000	
4 Idem id. de Sitges.....	600	
5 Producte líquid de la casa sita en el carrer de Corretger, número 9, procedent de la dita herència.....	<u>1,000</u>	8,400
6 Ingressos eventuals.....		100,000
7 Resultes.....		<u>2,400</u>
Total d'Ingressos.....		<u><u>110,800</u></u>

Pressupost de Despeses

Capítols	Pessetes
1 Facultatius.....	17,000
2 Empleats.....	28,100
3 Queviures, utensilis i combustibles.....	660,000
4 Farmàcia.....	10,000
5 Llits, robes i mobiliari.....	38,000
6 Practicants, dïdes i servents.....	270,602
7 Despeses de Càtedra i objectes d'educació.....	3,000
8 Despeses reproductives.....	15,040
9 Càrregues de l'Establiment.....	720
10 Culte i Clergue.....	4,980

Despeses generals

11 Entretenment i conservació d'edificis.....	31,000	
12 Oficina de Secretaria, Comptaduria i Depositaria.....	4,900	
13 Despeses imprevistes.....	5,000	
14 Telèfons.....	900	
15 Viatges de les dïdes que vinguin a cercar expòsits.....	10,000	
16 Dots a les expòsits que es casin, matrícules i llibres a expòsits estudiants.....	7,500	
17 Pèrdua en la venda de valors.....	25,000	
18 Conducció d'expòsits.....	1,500	
19 Gratificació a l'encarregat de la custòdia i distribució dels cabals d'aquesta Casa.....	600	
20 Cotxe, cotxer i cavall.....	4,600	
21 Un o més temporers.....	3,500	94,500
22 Resultes.....		199,258
Total de Despeses.....		<u>1.341,200</u>

R e s u m

Importen els Ingressos.....	110,800
Importen les Despeses.....	<u>1.341,200</u>
Dèficit	<u><u>1.230,400</u></u>

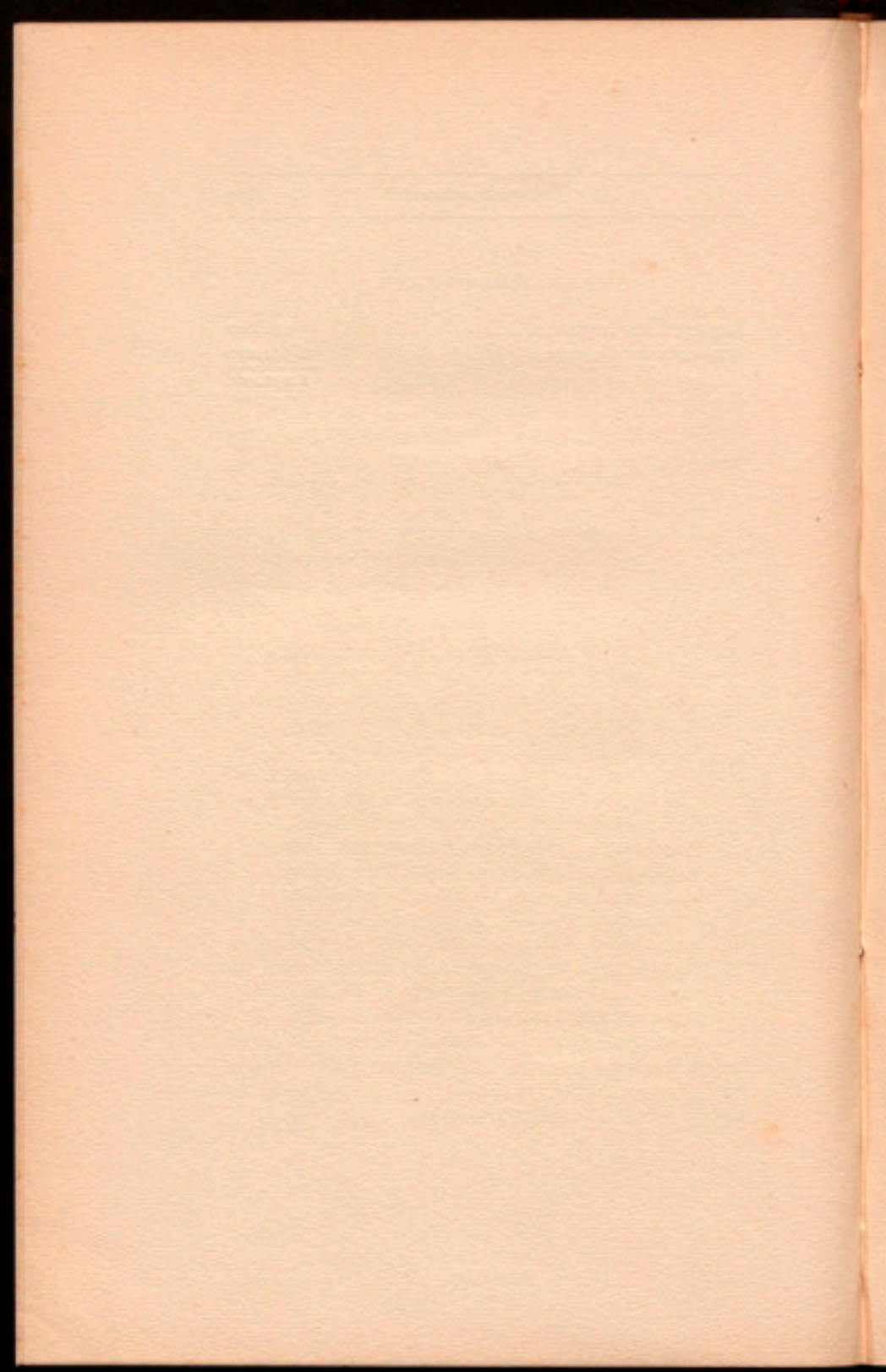

ANEX NÚM. 7

HOSPITAL PROVINCIAL DE SANTA CATARINA, VERGE I MÀRTIR, I CASA DE MATERNITAT DE LA CIUTAT DE GIRONA.

PRESSUPOST ORDINARI D'INGRESSOS I DESPESES

Any econòmic 1920-21

Pressupost d'Ingressos

Capítols	Pessetes
1 Finques i rendes pròpies.....	18,667'43
2 Ingressos eventuals.....	14,555
Total d'Ingressos.....	33,222'43

Pressupost de Despeses

1 Queviures, utensilis i combustible....	189,000
2 Farmàcia.....	25,000
3 Llits, roba, vestuari i útils de cuina...	31,075
4 Facultatius.....	15,450
5 Practicants, infermers i servents.....	16,255
6 Empleats.....	*
7 Despeses de Càtedra i educació.....	*
8 Despeses reproductives.....	1,680
9 Càrregues de l'Establiment.....	314'45
10 Culte i Clergue.....	1,683'33
11 Despeses generals.....	10,500
Total de Despeses.....	290,957'78

R e s u m

	<u>Pessetes</u>
Total d'Ingressos.....	33,222'43
Total de Despeses.....	<u>290,957'78</u>
Dèficit	<u>257,735'35</u>

ANEX NÚM. 8

CASA PROVINCIAL D'HOSPICI, EXPÒSITS I VALETUDINARIS DE GIRONA

PRESSUPOST ORDINARI D'INGRESSOS I DESPESIS

Any econòmic 1920-21

Pressupost d'Ingressos

Capítols	Pessetes
1 Finques i rendes pròpies.....	22,634'64
2 Ingressos eventuais.....	23,948'17
Total d'Ingressos.....	46,582'81

Pressupost de Despeses

1 Queviures, utensilis i combustibles... ..	147,500
2 Farmàcia.....	2,000
3 Llits, roba, vestuari i útils de cuina..	45,500
4 Facultatius.....	s
5 Practicants, infermers i servents.....	52,244
6 Empleats	32,013'82
7 Despeses de Càtedra i educació.....	6,035'83
8 Despeses reproductives.....	44,696'56
9 Càrregues de l'Establiment.....	1,437'10
10 Culte i Clergue.....	1,725
11 Despeses generals,	10,590'41
Total de Despeses.....	343,742'72

Resum

	<u>Pessetes</u>
Total d'Ingressos.....	46,582'81
Total de Despeses.....	<u>343,742'72</u>
Déficit.....	<u>297,159'91</u>

ANEX NÚM. 9

CASA INCLUSA I CASA DE MISERICÒRDIA
DE LLEYDA

Atencions generals

PRESSUPOST ORDINARI DE DESPESES

Any econòmic 1920-21

Pressupost de Despeses

<u>Capítols</u>	<u>Pessetes</u>
1 Personal.....	8,625
2 Material.....	300
Total de Despeses.....	<u>8,925</u>

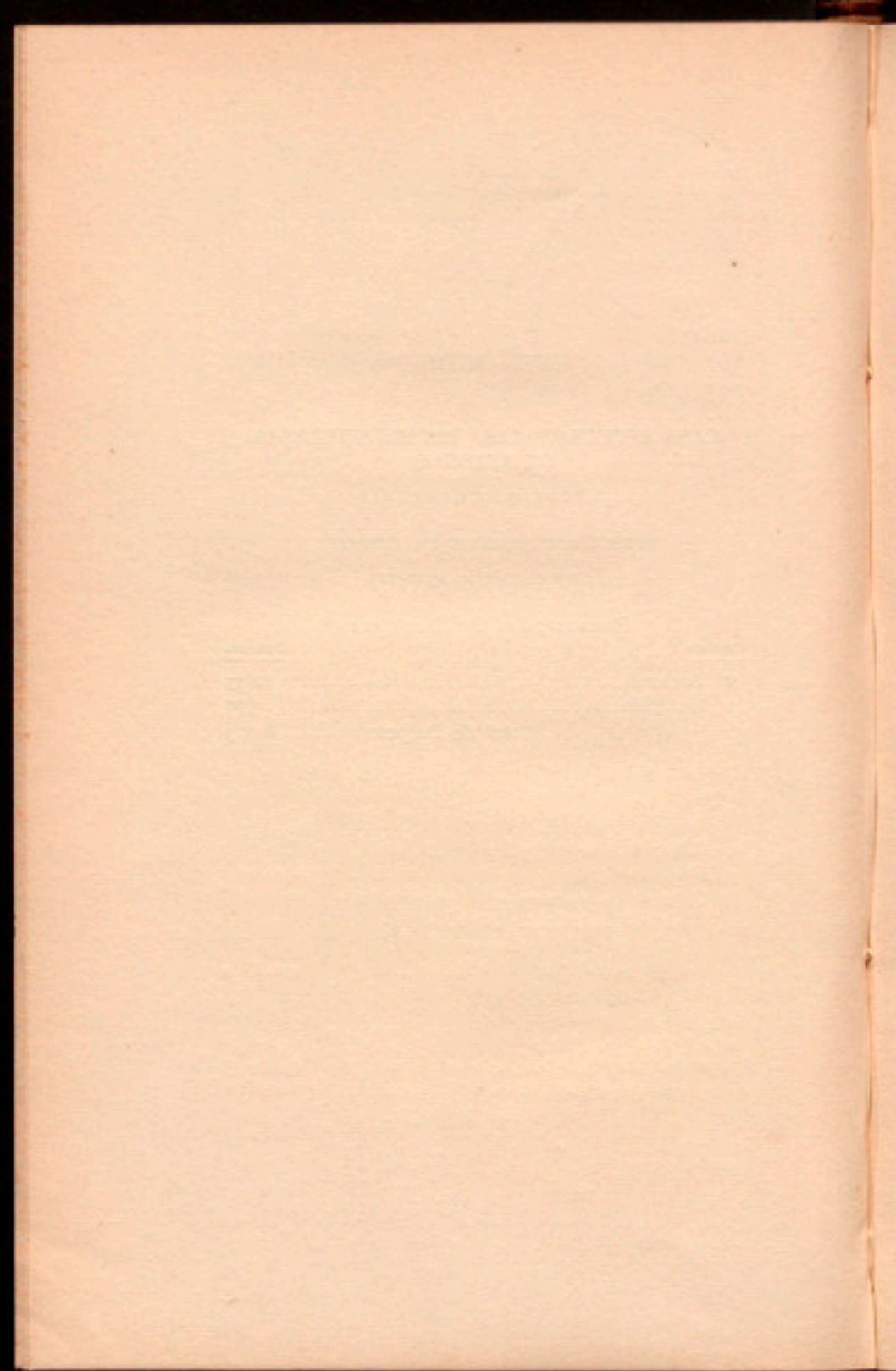

ANEX NÚM. 10

HOSPITAL PROVINCIAL DE LLEYDA

PRESSUPOST ORDINARI D'INGRESSOS I DESPESES

Any econòmic 1920-21

Pressupost d'Ingressos

<u>Capítols</u>	<u>Pesetes</u>
1 Finques i rendes pròpies.....	10,534'90
2 Ingressos eventuais.....	2,441'67
Total d'Ingressos.....	<u>12,976'57</u>

Pressupost de Despeses

1 Facultatius.....	10,750
2 Practicants, infermers i servents.....	10,140
3 Culte i Clergue.....	850
4 Llits, roba i vestuari.....	650
5 Medicina i efectes de cirurgia.....	8,400
6 Queviures, utensilis, combustible i mobiliari.....	48,232'50
7 Despeses generals (llum i força).....	2,730'40
Total de Despeses.....	<u>81,752'90</u>

Resum

Total d'Ingressos.....	12,976'57
Total de Despeses.....	81,752'90
Dèficit.....	<u>68,776'33</u>

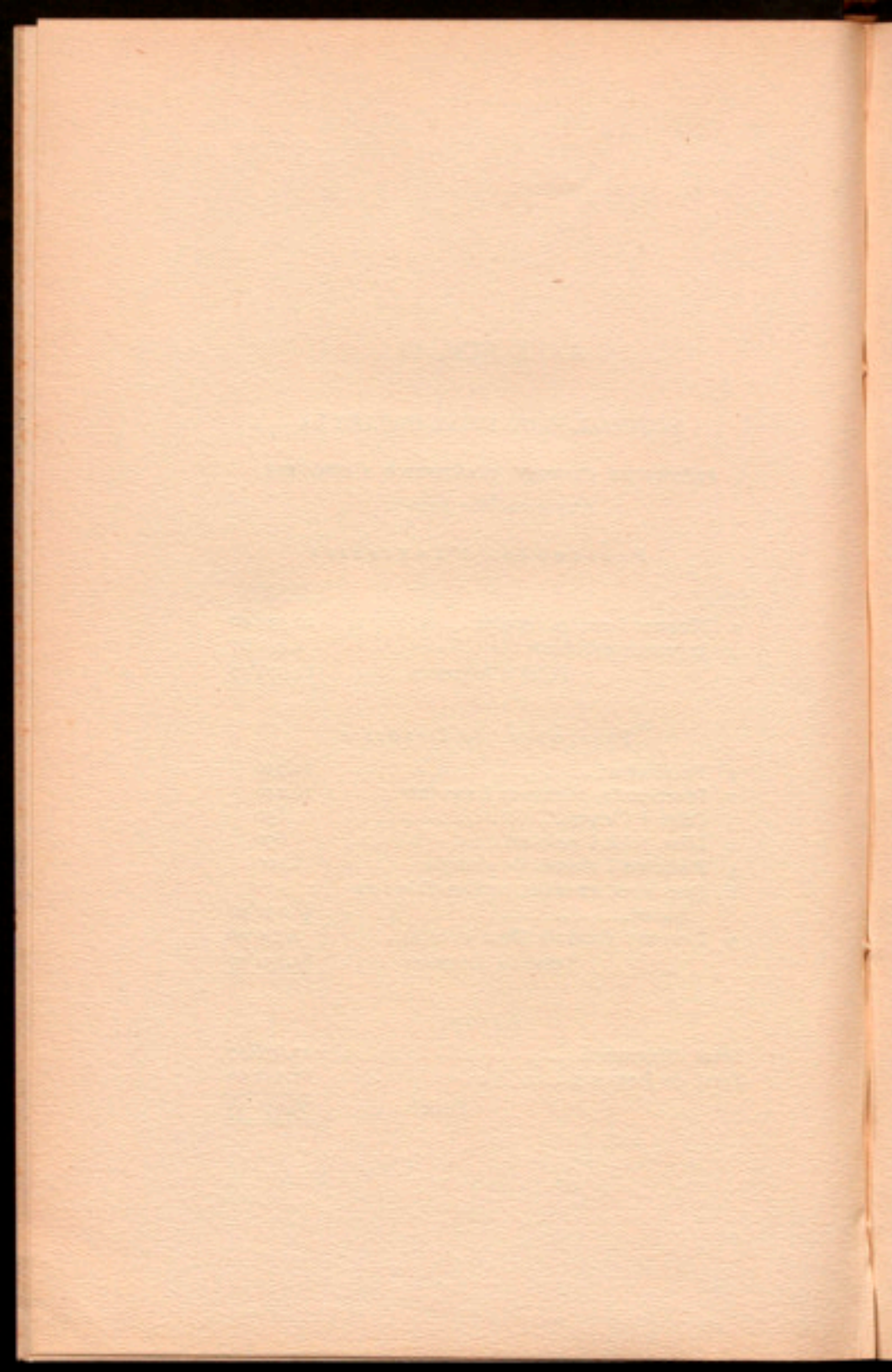

ANEX NÚM. 11

CASA PROVINCIAL DE MISERICÒRDIA
DE LLEYDA

PRESSUPOST ORDINARI D'INGRESSOS I DESPESES

Any econòmic de 1920-21

Pressupost d'Ingressos

Capítols	Peïsetes
1 Rendes.....	27,080'82
2 Llegats.....	266'67
3 Ingressos eventuals.....	3,350
4 Productes de tallers.....	19,860
Total d'Ingressos.....	<u>50,557'49</u>

Pressupost de Despeses

1 Facultatius.....	2,750
2 Empleats.....	»
3 Queviures, utensilis i combustible.....	100,750
4 Farmàcia i material.....	500
5 Llits, robes, mobiliari i neteja.....	14,000
6 Practicants, infermers i servents.....	10,790
7 Despeses de Càtedra i objectes d'edu- cació.....	5,975
8 Despeses reproductives.....	34,680
9 Càrregues de l'Establiment.....	12'48
10 Culte i Clergue.....	1,800
11 Despeses generals.....	1,029'60
Total de Despeses.....	<u>172,287'08</u>

R e s u m

	<u>Pesetes</u>
Total d'Ingressos.....	50,557'49
Total de Despeses.....	<u>172,287'08</u>
Dèficit.....	<u><u>121,709'59</u></u>

ANEX NÚM. 12

CASA INCLUSA DE LLEYDA

PRESSUPOST ORDINARI D'INGRESSOS I DESPESES

Any econòmic de 1920-21

Pressupost d'Ingressos

Capítols	Pesetes
1 Rendes	27,069'03
2 Ingressos eventuals.....	150
Total d'Ingressos.....	27,219'03

Pressupost de Despeses

1 Facultatius.....	2,300
2 Empleats.....	1,650
3 Queviures, utensilis i combustibles. . .	62,285
4 Farmàcia i material.....	500
5 Llits, robes, mobiliari i neteja.....	9,225
6 Practicants, dides i servents.....	40,590
7 Despeses de Càtedra i objectes d'edu- cació.....	200
8 Despeses reproductives.....	300
9 Càrregues de l'Establiment.....	*
10 Culte i Clergue.....	1,400
11 Despeses generals.....	5,440
Total de Despeses.....	124,090

Resum

	<u>Pesetes</u>
Total d'Ingressos.....	27,219'03
Total de Despeses.....	<u>124,090</u>
Dèficit.....	<u><u>96,870'97</u></u>

ANEX NÚM. 13

CASA PROVINCIAL DE MISERICÒRDIA DE TARRAGONA

PRESSUPOST ORDINARI D'INGRESSOS I DESPESES

Any econòmic 1920-21

Pressupost d'Ingressos

Capítols	Pesetes
1 Rendes.....	30
Total d'Ingressos.....	30

Pressupost de Despeses

1 Facultatius.....	»
2 Empleats.....	»
3 Queviures, utensilis i combustibles.....	48,600
4 Farmàcia.....	1,000
5 Llits, robes i mobiliari.....	7,200
6 Practicants, dïdes i servents.....	7,150
7 Despeses de Càtedra i objectes d'educació.	»
8 Despeses reproductives.....	»
9 Càrregues de l'Establiment.....	»
10 Culte i Clergue.....	»
11 Despeses generals.....	4,500
Total de Despeses.....	68,450

R e s u m

	<u>Pessetes</u>
Total d'Ingressos.....	30
Total de Despeses.....	<u>68,450</u>
Dèficit.....	<u><u>68,420</u></u>

ANEX NÚM. 14

CASA PROVINCIAL D'EXPÒSITS DE TARRAGONA

PRESSUPOST ORDINARI D'INGRESSOS I DESPESES

Any econòmic 1920-21

Pressupost d'Ingressos

Capítols	Pessetes
1 Ingressos eventuais.....	750
Total d'Ingressos.....	750

Pressupost de Despeses

1 Facultatius.....	6,000
2 Empleats.....	10,000
3 Queviures, utensilis i combustibles...	54,018
4 Farmàcia.....	1,100
5 Llits, robes, mobiliari i neteja.....	13,100
6 Practicants, dides i servents.....	47,987'50
7 Despeses de Càtedra i objectes d'educació.....	8,225
8 Despeses reproductives.....	8,735
9 Càrregues de l'Establiment.....	*
10 Culte i Clergue.....	2,400
11 Despeses generals.....	30,050
Total de Despeses.....	181,615'50

R e s u m

	<u>Pesetes</u>
Total d'Ingressos.....	750
Total de Despeses.....	<u>181,615'50</u>
Dèficit.....	<u>180,864'50</u>

ANEX NÚM. 15

ESCOLA SUPERIOR DELS BELLS OFICIS

PRESSUPOST ORDINARI D'INGRESSOS I DESPESSES

Any econòmic 1920-21

Pressupost d'Ingressos

Capítols	Pessetes
1 Matrícula.....	1,000
Total d'Ingressos.....	1,000

Pressupost de Despeses

Personal docent

1 Professor de Dibuix i Color.....	3,000
2 Professor d'Escultura.....	3,000
3 Professor d'Història de l'Art.....	3,000
4 Professor de Química Ceràmica...	3,000
5 Professor de Tapisseria.....	3,000
6 Professor de Construcció i d'Anàlisi	3,000
7 Professor de Floricultura.....	3,000
8 Professor Ceramista pràctic.....	3,000
9 Professor d'Estudis Gràfics de Fus-	
teria i projectes.....	3,000
10 Professor d'Estudis Gràfics de Ce-	
ràmica i projectes.....	3,000
Suma i segueix.....	30,000

<u>Capítols</u>	<u>Pesetes</u>
<i>Suma anterior</i>	30,000
11 Professor d'Estudis Gràfics de Jardineria i projectes.....	3,000
12 Jardiner pràctic.....	2,000
13 Vidrier pràctic.....	2,000
14 Fuster pràctic (gratificació).....	1,500
15 Professor de Geometria descriptiva, perspectiva i ombres.....	<u>2,000</u> 40,500
<i>Personal administratiu</i>	
16 Director.....	1,000
17 Secretari.....	2,000
18 Dos bidells.....	<u>3,600</u> 6,600
<i>Altres despeses</i>	
19 Jornals auxiliars pràctics.....	7,500
20 Material d'ensenyament.....	12,500
21 Material de Secretaria.....	1,500
22 Biblioteca.....	<u>2,000</u> 23,500
Total de Despeses.....	<u>70,600</u>
<i>R e s u m</i>	
Total d'Ingressos.....	1,000
Total de Despeses.....	70,600
Dèficit.....	<u>69,600</u>

ANEX NÚM. 16

ESCOLA SUPERIOR DELS BELLS OFICIS

(Càtedres lliures, procedents de l'Escola d'Arts i Indústries, a amortitzar quan vaquin.)

PRESSUPOST ORDINARI DE DESPESES

Any econòmic 1920-21

Capítols	Pessetes
1 Professor de Dibuix i Pintura aplicats a les labors de la dona	3,000
2 Professor d'Estudi de la composició artística de les aquarel·les i altres procediments	3,000
3 Dos auxiliars, a 1,500 pessetes	3,000
4 Personal subaltern	2,000
5 Material d'ensenyament	1,000
Total de Despeses	12,000

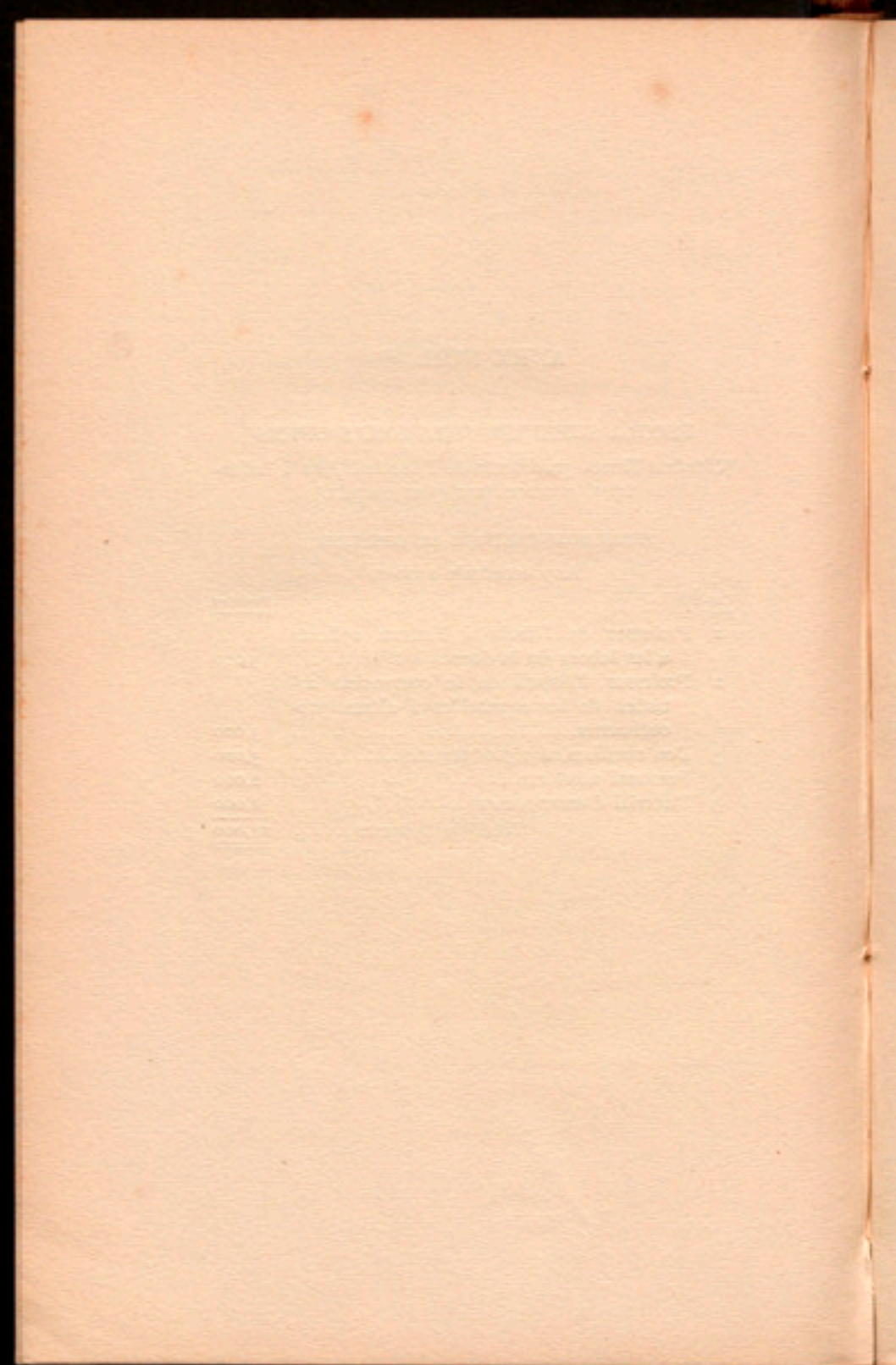

ANEX NÚM. 17

ESCOLA TÈCNICA D'OFICIS D'ART

(Secció de vespres de l'E. S. dels B. O.)

PRESSUPOST ORDINARI D'INGRESSOS I DESPESES

Any econòmic 1920-21

Pressupost d'Ingressos

Capítols	Pessetes
1 Matrícules.....	750
Total d'Ingressos.....	750

Pressupost de Despeses

Personal docent

1 Professor de Dibuix i Color.....	3,000	
2 Professor d'Escultura.....	3,000	
3 Dos professors de realitzacions...	5,000	
4 Professor d'Ensenyament general.	3,000	
5 Professor d'Història de l'Art.....	2,500	
6 Professor d'Aritmètica, Àlgebra i Geometria.....	1,500	
7 Professor de Física i Química...	1,500	
8 Professor de Construcció.....	1,000	
9 Professor de Dibuix de taller (metalls).....	1,500	
10 Professor de Dibuix de taller (fusta)	1,000	23,000
<i>Suma i segueix</i>		23,000

<u>Capítols</u>	<u>Pesetes</u>	
<i>Suma anterior</i>		23,000
<i>Mestres d'Obrador</i>		
Arts de la Fusta		
11 Mestre d'Ebenisteria.....	1,650	
12 Mestre Tallista.....	1,650	3,300
Arts del Metall		
13 Mestre Argenter.....	650	
14 Mestre Repujador.....	1,650	
15 Mestre Forjador.....	650	
16 Mestre Joier.....	1,650	4,600
<i>Personal Administratiu</i>		
17 Director.....	3,000	
18 Assistent Director i Secretari.....	2,000	
19 Dos bidells.....	1,200	6,200
<i>Altres despeses</i>		
20 Auxiliars temporers.....	1,000	
21 Cursets complementaris (conferències, lectures, visites, biblioteca)	1,000	
22 Material de classes.....	8,800	
23 Material de Secretaria.....	500	
24 Despeses d'instal·lació.....	15,000	26,300
25 Quantitats pendents de pagament de l'exercici anterior.....		1,675
Total de Despeses.....		<u>65,075</u>
<i>Resum</i>		
Total d'Ingressos.....		750
Total de Despeses.....		65,075
Dèficit.....		<u>64,325</u>

ANEX NÚM. 18

ESCOLA ELEMENTAL DEL TREBALL

PRESSUPOST ORDINARI D'INGRESSOS I DESPESES

Any econòmic de 1920-21

Pressupost d'Ingressos

Capítols	Pessetes
1 Import dels drets de matrícula.....	4,000
2 Import del material construït en els tallers de l'Escola.....	50,000
Total d'Ingressos.....	54,000

Pressupost de Despeses

Personal docent

Direcció

1 Per a la Direcció.....	2,000
--------------------------	-------

Secció de Mecànica aplicada

Departament de Manyans mecànics

2 Professors de Matemàtiques en relació amb l'ofici (tres cursos).....	2,000
Suma i segueix.....	4,000

Capítols		Pessetes
	<i>Suma anterior</i>	4,000
3	Professor de Física i Química (tres cursos).....	1,500
4	Professor de Mecànica (tres cursos).....	1,500
5	Professor de Dibuix (tres cursos)	1,500
6	Professor auxiliar per a la classe de Dibuix.....	1,000
7	Un segon Professor auxiliar interí per a la classe de Dibuix	450
8	Professor de pràctiques de taller (tres cursos).....	3,000
9	Professor repetidor interí per a les classes teòriques de primer curs.....	1,350
10	Gratificacions als Professors encarregats dels cursos d'Ampliació.....	1,500
11	Contramestre de pràctiques de taller (tres cursos).....	1,500
		<u>17,300</u>

Departament
de Fundidors modelistes

12	Professor de Matemàtiques en relació amb l'ofici (tres cursos).....	1,500
13	Professor de Física, Química i Mecànica aplicada a l'Art del Fundidor.....	1,500
14	Professor de Dibuix (tres cursos).....	1,500
15	Professor de pràctiques de taller (tres cursos).....	3,000
	<i>Sumes i segueix</i>	7,500
		<u>17,300</u>

Capítols		Pesetes
	<i>Sumes anteriors</i>	7,500 17,300
16	Contramestre fundidor de bronze i altres metalls.....	1,500
17	Contramestre fundidor de ferro (tres cursos).....	1,500
18	Contramestre modelista (tres cursos).....	1,500 12,000
<p>Departament de Conductors de Màquines de Vapor i de Gas</p>		
19	Professor de coneixement teòric i pràctic de les calderes i màquines de vapor i gas..	3,000
20	Mestre conductor mecànic...	1,500
21	Fogoner.....	1,000 5,500
<p>Departament d'Automòbils</p>		
22	Professor de motors per a automobilisme i aviació.....	1,500
23	Ajudant per a la classe del dit Professor.....	750 2,250
<p>Departament de Caldereria i derivats (curs d'implantació)</p>		
24	Professor de Matemàtiques (primer curs).....	500
25	Professor de Física i Química en relació amb l'ofici (primer curs).....	500
	<i>Sumes i segueix</i>	1,000 37,050

Capítols		Pesetes
	<i>Sumes anteriors</i>	1,000 37,050
26	Professor de Dibuix.....	250
27	Professor de Tecnologia (primer curs).....	500
28	Contramestre de pràctiques de taller.....	<u>250</u> 2,000
	Despeses generals de la Secció	
29	Gratificació al Professor degà de la Secció.....	500
30	Dos Ajudants tècnics interins.	<u>3,000</u> 3,500
	<i>Secció d'Electrotècnia</i>	
	Departament d'Electricistes	
31	Professor de Matemàtiques en relació amb l'ofici (primer curs).....	1,000
32	Professor de Matemàtiques en relació amb l'ofici (segon curs).....	1,000
33	Professor de Nocions de Mecànica, Física i Química (tres cursos).....	1,500
34	Professor d'Electricitat.....	1,500
35	Professor de Dibuix (tres cursos)	1,500
36	Professor de pràctiques de taller (tres cursos).....	3,000
37	Contramestre (tres cursos)....	1,500
38	Professor repetidor interí per a les classes del primer curs.	1,125
39	Professor auxiliar interí per a les classes de Dibuix....	<u>450</u> 12,575
	<i>Suma i segueix</i>	<u>55,125</u>

Capítols	Pesetes	
<i>Suma anterior</i>		55,125
Despeses generals de la Secció		
40 Gratificació al Director de la Secció.....	500	
41 Ajudant tècnic interf.....	<u>1,500</u>	2,000
<i>Secció d'Indústries Químiques</i>		
42 Professor de Nocions de Física i Química (primer curs, classe oral).....	1,000	
43 Professor de Química, amb nocions d'anàlisi químic (segon curs)	1,000	
44 Professor de Química, amb nocions de Tecnologia química (tercer curs).....	1,000	
45 Professor de Física i Química (classe pràctica; tres cursos).	1,500	
46 Professor interí de Matemàtiques.....	<u>600</u>	5,100
Despeses generals de la Secció		
47 Gratificació al Director de la Secció.....	500	
48 Ajudant tècnic interí d'aquesta	<u>1,500</u>	2,000
<i>Secció d'Arts de la Construcció</i>		
49 Professor de Dibuix (comú a les dues especialitats), Tecnologia i pràctiques de fusteria.....	3,000	
<i>Sumes i segueix</i>	<u>3,000</u>	64,225

Capítols		Pesetes
	<i>Sumes anteriors</i>	3,000 64,225
50	Professor d'Aritmètica i Àlgebra aplicades a l'Art del Fuster (dos cursos).....	1,000
51	Professor de Geometria elemental, Trigonometria i Geometria descriptiva i Perspectiva (dos cursos)...	1,000
52	Professor de Mecànica i Física (un curs).....	1,000
53	Professor auxiliar interí per a la classe de Dibuix.....	450
54	Professor repetidor interí per a les classes teòriques del primer curs.....	<u>900</u> 7,350
Departament de Fusteria		
55	Un Professor de construccions de fusteria.....	1,000
56	Mestre de taller.....	<u>1,500</u> 2,500
Departament d'Obres		
57	Professor de Construcció i coneixement de materials....	2,000
58	Auxiliar pràctic.....	<u>1,000</u> 3,000
Despeses generals de la Secció		
59	Gratificació al Professor degà de la Secció.....	500
60	Ajudant tècnic interí d'aquesta	<u>1,500</u> 2,000
	<i>Suma i segueix</i>	<u>79,075</u>

Capítols	Pesetes
Suma anterior.....	79,075

Secció d'Indústries Textils

61	Professor de Teixit mecànic.	3,000	
62	Professor de teoria de teixits.	2,000	
63	Contramestre per a pràctiques de teixits.....	1,500	
64	Professor de Dibuix de teixits.	1,500	
65	Professor interí de mecàniques:	900	
66	Professor interí de Ciències Físiques i Naturals.....	900	
67	Professor interí de Tecnologia.	1,200	11,000
68	Implantació dels Departaments de Filatura, Tintoreria i Estampats, Gèneres de Punt i Tècnica Comercial.....		1,500

Despeses generals de la Secció

69	Gratificació al Director interí de la Secció.....	500	
70	Ajudant tècnic interí d'aquesta	1,500	2,000

Altres ensenyaments

71	Professor de Francès, a amortitzar quan vagui.....	3,000	
72	Implantació d'una Escola diürna d'aprenentatge.....	2,000	
73	Cursets de preparació.....	4,500	
74	Cursets d'especialitats, conferències, excursions i viatges d'estudi.....	5,000	
	Sumes i segueix.....	14,500	93,575

Capítols		Pesetes
	<i>Sumes anteriors</i>	14,500
		93,575
75	Curset d'Humanitats.....	1,000
76	Cursos d'ampliació i perfeccionament.....	3,000
77	Subvenció a alumnes becaris procedents de l'Escola....	3,600
78	Ajudants preparadors temporers.....	<u>2,000</u>
		24,100
	<i>Personal administratiu</i>	
79	Secretari general.....	3,000
80	Oficial.....	2,000
81	Oficiala auxiliar.....	1,500
82	Mecanògrafa.....	1,800
83	Mecanògrafa auxiliar.....	600
84	Oficial tècnic.....	2,000
85	Bibliotecària.....	1,500
86	Jornals de bidells i mossos ..	12,525
87	Per a pagar a Hisenda l'impost sobre sous i gratificacions.....	<u>15,000</u>
		39,925
	<i>Personal de tallers</i>	
88	Enginyer Cap i Professor de l'Escola diürna d'aprenentatge.....	1,500
89	Contramestres interins, operaris, jornalers i peons.....	<u>40,000</u>
		41,500
	<i>Material</i>	
90	Llibres, revistes, i despeses de biblioteca.....	<u>2,500</u>
	<i>Sumes i segueix</i>	2,500
		199,100

Capítols		Pesetes
	<i>Sumes anteriors</i>	2,500 199,100
91	Despeses d'oficina, material d'ensenyament, publicacions, combustibles, entreteniment i conservació d'edificacions i útils de treball i primeres matèries.....	32,000
92	Energia motriu, enllumenatge i calefacció.....	4,900
93	Quantitat a retornar en premis als alumnes.....	4,000 43,400
94	Quantitat pendent de pagament de l'exercici anterior.....	11,782'96
	Total de Despeses.....	<u>254,282'96</u>

R e s u m

Total d'Ingressos.....	54,000
Total de Despeses.....	<u>254,282'96</u>
Dèficit.....	<u>200,282'96</u>

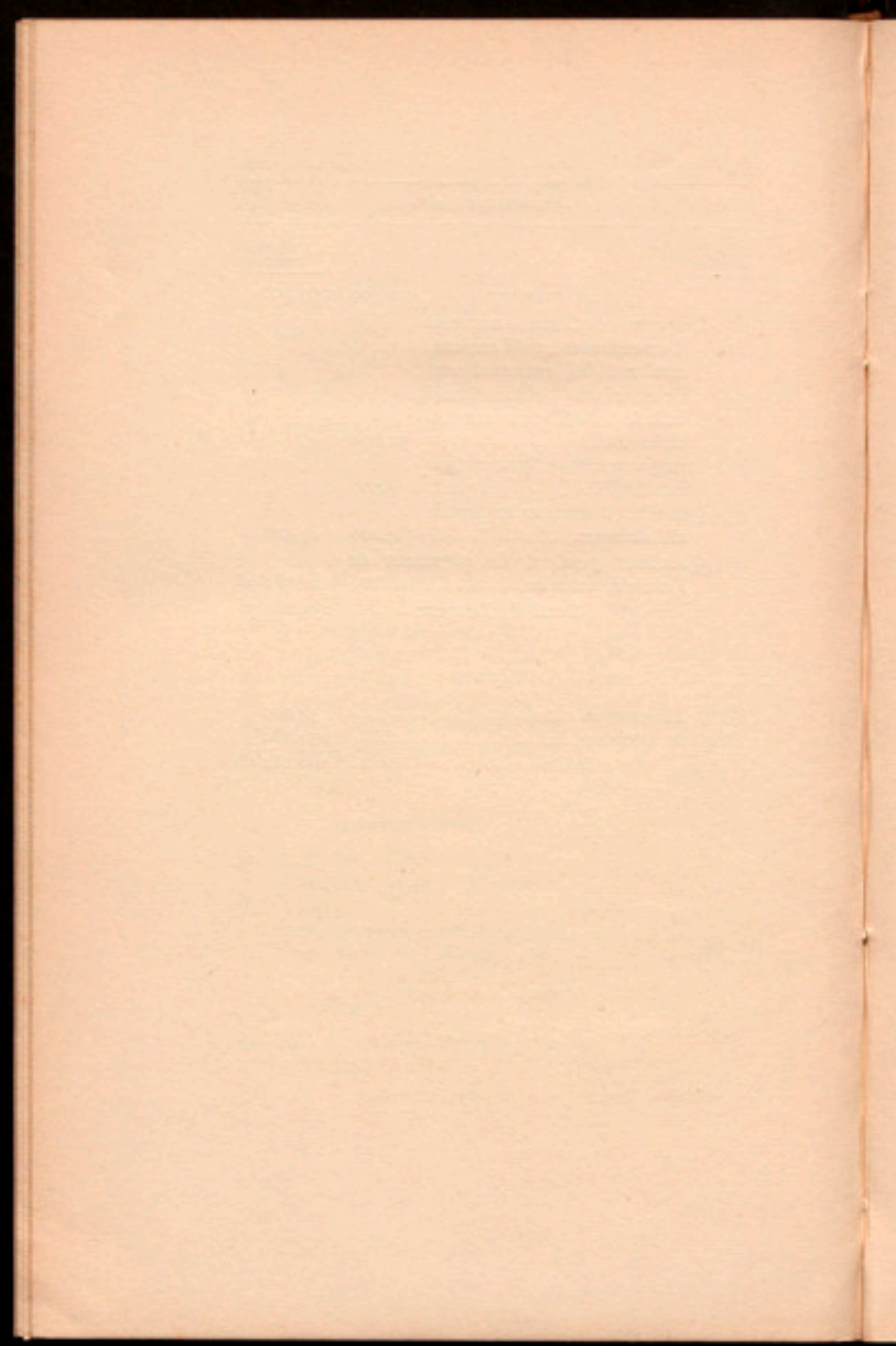

ANEX NÚM. 19

EXTENSIÓ D'ENSENYAMENT TÈCNIC

PRESSUPOST ORDINARI D'INGRESSOS I DESPESES
Any econòmic 1920-21

Pressupost d'Ingressos

Capítols	Pessetes
1 Matrícules.....	10,000
Total d'Ingressos.....	10,000

Pressupost de Despeses

Direcció

1 Director.....	5,000
-----------------	-------

Personal d'Oficines

2 Secretari i Cap de Propaganda....	3,000	
3 Mecanògrafa.....	1,200	
4 Meritòria.....	600	
5 Ordenança.....	1,500	11,300

Personal de correcció i instrucció

6 Corrector i unificador de textos...	4,000	
7 Corrector d'exercicis.....	1,800	
8 Auxillar corrector d'exercicis.....	900	6,700
Suma i segueix.....		18,000

<u>Capítols</u>		<u>Pessetes</u>
	<i>Suma anterior</i>	18,000
	<i>Redacció de textos i impressions</i>	
9	Originals.....	2,000
10	Impressions.....	<u>2,500</u> 4,500
	<i>Altres despeses</i>	
11	Segells, propaganda, material d'oficina, etc.....	<u>2,500</u> 2,500
	Total de Despeses.....	<u>25,000</u>
	<i>R e s u m</i>	
	Total d'Ingressos.....	10,000
	Total de Despeses.....	25,000
	Dèficit.....	<u>15,000</u>

ANEX NÚM. 20

ESCOLA D'ALTS ESTUDIS COMERCIALS

PRESSUPOST ORDINARI D'INGRESSOS I DESPESES
Any econòmic 1920-21

Pressupost d'Ingressos

<u>Capítols</u>	<u>Pesetes</u>
1 Matrícules.....	1,500
Total d'Ingressos....	<u>1,500</u>

*Pressupost de Despeses**Personal docent*

1 Director.....	3,000	
2 Professor Grup I.....	3,000	
3 Professor Grup II.....	3,000	
4 Professor Grup III.....	3,000	
5 Professor Grup IV.....	3,000	
6 Professor Grup V.....	3,000	
7 Professor Política Social:		
Set mesos a 2,500..	1,458'31	
Cinc mesos a 3,000.	<u>1,250</u>	2,708'31
8 Professor Dret del Comerciant.	1,250	
9 Professor d'Economia Política	1,250	
10 Auxiliars.....	<u>4,800</u>	28,008'31
Suma i segueix.....		<u>28,008'31</u>

<u>Capítols</u>	<u>Pessetes</u>
<i>Suma anterior.....</i>	28,008'31
<i>Personal Administratiu i Subaltern</i>	
11 Secretari.....	3,000
12 Escrivent.....	1,800
13 Ordenança.....	<u>1,000</u>
	5,800
<i>Altres despeses</i>	
14 Biblioteca general de l'Escola.	1,091'69
15 Material geogràfic.....	400
16 Material laboratori.....	1,000
17 Material d'altres Grups.....	500
18 Impresos Escola.....	800
19 Altres despeses generals.....	<u>400</u>
Total de Despeses.....	<u>4,191'69</u>
	<u>38,000</u>
<i>R e s u m</i>	
Total d'Ingressos.....	1,500
Total de Despeses.....	<u>38,000</u>
Déficit.....	<u>36,500</u>

ANEX NÚM. 21

ESCOLA DE FUNCIONARIS D'ADMINISTRACIÓ LOCAL

PRESSUPOST ORDINARI D'INGRESSOS I DESPESES

Any econòmic 1920-21

Pressupost d'Ingressos

Capítols	Pessetes
1 Dret d'ingrés i de matrícules.....	1,810
2 Import de les beques que paga l'Ajuntament de Barcelona.....	1,006'91
Total d'Ingressos.....	2,816'91

Pressupost de Despeses

Despeses d'Ensenyament

1 Honoraris al Professorat a raó de 25 pessetes per explicació.....	23,425
2 Gratificació als Professors de la Càtedra de Taquigrafia.....	1,500

Personal administratiu

3 Gratificació al Director.....	1,000
4 Gratificació al Secretari.....	500
5 Sou de l'Oficial de Secretaria.....	1,835
Suma i segueix.....	28,260

<u>Capítols</u>	<u>Pesetes</u>
<i>Suma anterior</i>	28,260
<i>Altres despeses</i>	
6 Premis als alumnes de les classes de Taquiografia.....	150
7 Despeses petites de Secretaria.....	500
8 Adquisició de llibres.....	250
Total de Despeses.....	<u>29,160</u>
<i>R e s u m</i>	
Total d'Ingressos.....	2,816'91
Total de Despeses.....	29,160
Déficit.....	<u>26,343'09</u>

ANEX NÚM. 22

ESCOLA PROFESSIONAL PER A LA DONA

PRESSUPOST ORDINARI D'INGRESSOS I DESPESES
Any econòmic 1920-21

Pressupost d'Ingressos

Capítols	Pessetes
1 35 matrícules per al Curs Preparatori, a 30 ptes.....	1,050
2 30 matrícules per al Curs de Vestits, a 30 ptes.....	900
3 20 matrícules per al Curs de Roba blanca, a 30 ptes.....	600
4 20 matrícules per al Curs de Capells, a 30 ptes.....	600
5 2 matrícules per al Curs de Punes, a 30 ptes.....	60
Total d'Ingressos.....	3,210

Pressupost de Despeses

Personal docent

1 Professora de Vestits (Maria Fath); hores de treball, de 4 a 6 $\frac{1}{4}$..	2,000
2 Auxiliar de Vestits (Margarida Brossa); hores de treball, de 4 $\frac{1}{2}$ a 6 $\frac{1}{4}$	1,000
Suma i segueix.....	3,000

<u>Capítols</u>	<u>Pessetes</u>
<i>Suma anterior</i>	3,000
3 Professora de Roba blanca (Joana Corti); hores de treball, de 4 a 6.	2,000
4 Auxiliar de Roba blanca (Balbina Gamell); hores de treball, de 4 1/2 a 6 1/4.....	1,000
5 Professora de Capells (Josepa Juli); hores de treball, d'11 a 1.....	2,000
6 Auxiliar de Capells (Rosa Capdevila); hores de treball, d'11 a 1.	1,000
7 Professora de Flors Artificials (Mercè Quixal); hores de treball, d'11 a 1.....	1,200
8 Professora de Pintes i Brodats (Mercè Sanromà); hores de treball, de 3 a 5.....	2,000
9 Professor de Dibuix (Joan Llavéras); hores de treball, de 6 1/2 a 8.....	2,000
10 Auxiliar de Dibuix (Margarida Brossa); hores de treball, de 6 1/2 a 8.....	1,000
11 Professora de Francès (Carme Borrell); hores de treball, de 9 a 10.	1,200
12 Professora d'Àrithmètica i Geometria (Josepa Pastor); hores de treball, de 10 a 11.....	1,200
13 Professora d'Història d'Art (Adelaida Ferré); hores de treball, de 9 a 11 (alternes).....	1,200
14 Professora de Català, Història i Geografia; hores de treball, de 9 a 11 (alternes).....	1,200
15 Auxiliar de classes Literàries (Laura Anaya).....	1,000
<i>Suma i segueix</i>	<u>21,000</u>

Capítols		Pessetes
	<i>Suma anterior</i>	21,000
16	Professora de Ciències Naturals (Rosa Sensat); hores de treball, dijous, de 6 a 7.....	800
17	Auxiliar de Ciències (Vicenta Gisbert); hores de treball, dissabte, de 6 a 7.....	<u>1,000</u> 22,800
	<i>Personal administratiu i subaltern</i>	
18	Direcció (Maria Fath).....	1,000
19	Oficial de Secretaria (Montserrat Mallol).....	1,200
20	Conserge (Dolors Ginabreda).....	<u>1,000</u> 3,200
	<i>Material</i>	
21	Lloguer del local.....	5,100
22	Despeses d'electricitat per a enllumenament de l'Escola.....	1,000
23	Lloguer del pis Conserge.....	360
24	Despeses generals de l'Escola (neteja, despeses de Secretaria, material d'ús general, etc.).....	5,250
25	Llibres i material gràfic.....	1,000
26	Models per a la Classe de Vestits, Roba blanca, Capells, Dibuix, Història d'Art, etc.....	2,000
27	Un aparell projeccions i accessoris.	500
28	Un microscopi (Ciències Naturals)	500
	Total de Despeses.....	<u>15,710</u> <u>41,710</u>
	<i>Resum</i>	
	Total d'Ingressos.....	3,210
	Total de Despeses.....	41,710
	Dèficit.....	<u>38,500</u>

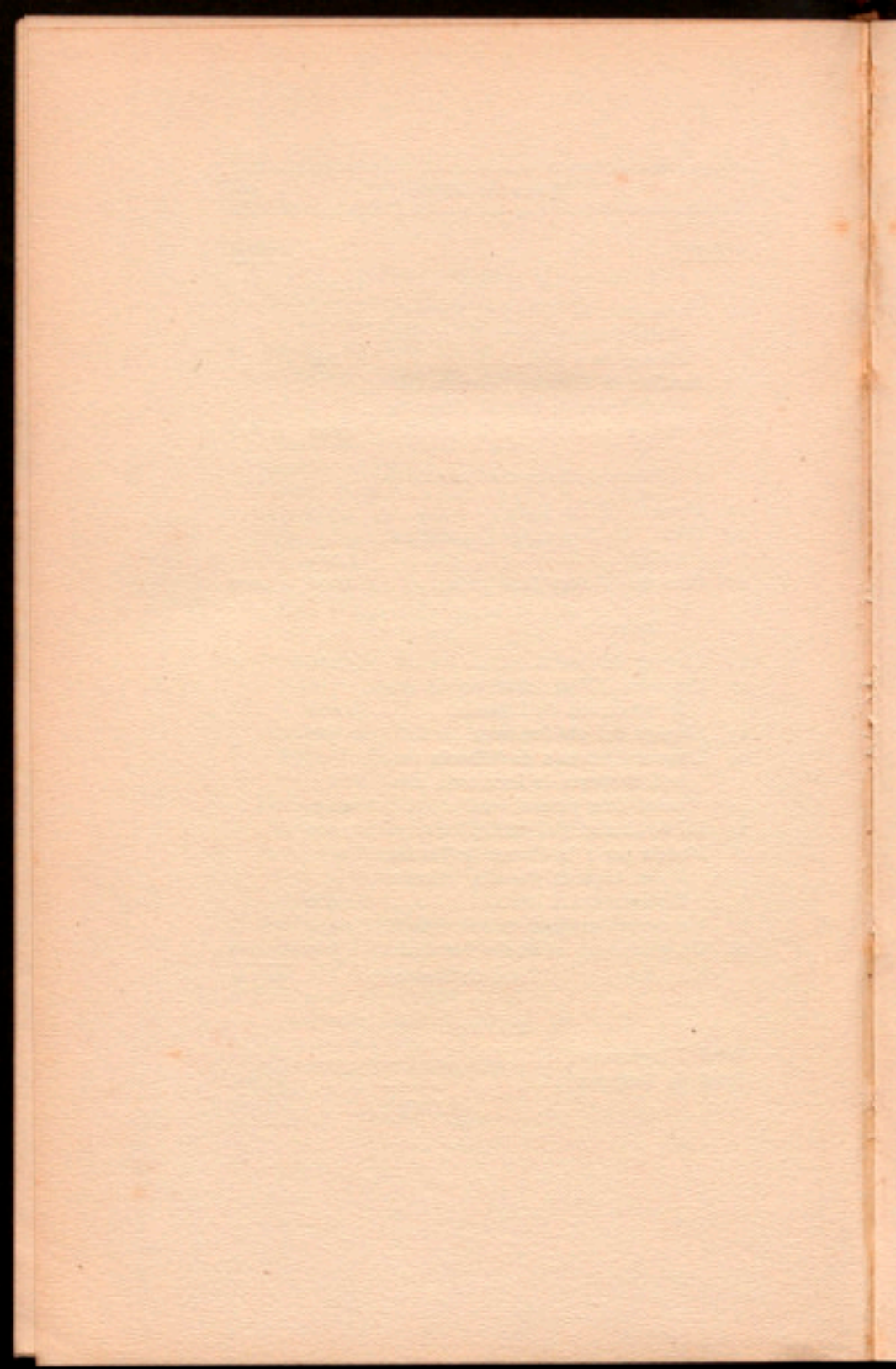

ANEX NÚM. 25

ESCOLA D'INFERMERES AUXILIARS DE MEDICINA

PRESSUPOST ORDINARI D'INGRESSOS I DESPESES
Any econòmic 1920-21

Pressupost d'Ingressos

Capítols	Peneses
1 Matrícules.....	1,000
Total d'Ingressos.....	1,000

Pressupost de Despeses

Professors numeraris

1	Anatomia.....	3,000	
2	Bromatologia.....	3,000	
3	Higiene.....	3,000	9,000

Professors adherits

4	Física i Química.....	1,000	
5	Teoria i Història de la Cultura.	1,000	
6	Professor inter Maternitat...	500	
7	Professor inter S. C.....	500	
8	Professor Gimnàs i Massatge.	500	
9	Professor d'una especialitat..	500	
10	Professor d'altra especialitat.	500	
	<i>Sumes i segueix.....</i>	4,500	9,000

<u>Capítols</u>		<u>Pesetes</u>
	<i>Sumes anteriors</i>	4,500 9,000
	<i>Personal</i>	
11	Oficiala de Secretaria.....	2,000
12	Conserge.....	<u>511'20</u> 7,011'20
	<i>Conservació de l'Escola</i>	
13	Gas, llum, calefacció, etc....	1,000
14	Manteniment Laboratori.....	1,000
15	Programes, papers, etc.....	1,000
16	Neteja.....	500
17	Imprevistos.....	<u>488'80</u> 3,988'80
	Total de Despeses.....	<u>20,000</u>

R e s u m

Total d'Ingressos.....	1,000
Total de Despeses.....	<u>20,000</u>
	Dèficit..... <u>19,000</u>

ANEX NÚM. 24

ESCOLA SUPERIOR DE BIBLIOTECÀRIES

PRESSUPOST ORDINARI D'INGRESSOS I DESPESES
Any econòmic 1920-21

Pressupost d'Ingressos

<u>Capítols</u>	<u>Pesetas</u>
1 Matrícules.....	2,650
Total d'Ingressos.....	<u>2,650</u>

Pressupost de Despeses

1 Professor de	
Teoria i Història de la Cultura.....	3,000
Classificació de les Ciències.....	1,500
2 Professor de	
Llengua llatina (primer curs).....	3,000
Llengua llatina (segon curs).....	1,500
3 Professor de principis i desenrotllament històrics de les Ciències Físiques i naturals.....	3,000
4 Professor de	
Bibliologia.....	1,000
Biblioteconomia i pràctiques de bi- blioteques.....	3,000
Suma i segueix.....	<u>16,000</u>

Capítols		Pessetes
	Suma anterior.....	16,000
5	Un Professor de Llengua grega (primer curs).....	1,500
	Llengua grega (segon curs).....	3,000
6	Professor de Literatura general espanyola.....	1,500
7	Professor d'Ètica i Dret usual.....	1,500
8	Professor de Literatura catalana antiga.....	1,350
9	Professor de Literatura catalana moderna.....	1,000
10	Un Professor de Bibliografia i nocions de Paleografia.....	1,500
11	Un Professor de Geografia.....	1,500
12	Un Professor de Preparació per a l'ingrés.....	1,500
13	Auxiliar.....	1,000
14	Secretaria.....	1,500
15	Dietes exàmens de revàlida... 395'20	
	Dietes exàmens d'ingrés..... 180	375'20
16	Una Servent (servei de neteja). 360	
17	Un Servent..... 480	840
18	Llibres i materials científics.....	800
19	Despeses menors, de conservació del local, calefacció.....	534'80
20	Reunió reglamentària de bibliotecàries i alumnes.....	150
21	Conferències (10 a 25 ptes.).....	250
22	Deutes actuals de l'Escola.....	3,014'95
	Total de Despeses.....	<u>39,014'95</u>

Resum

Total d'Ingressos.....	2,650
Total de Despeses.....	<u>39,014'95</u>
Dèficit.....	<u>36,364'95</u>

ANEX NÚM. 25

ESCOLA SUPERIOR D'AGRICULTURA

PRESSUPOST ORDINARI D'INGRESSOS I DESPESES

Any econòmic 1920-21

Pressupost d'Ingressos

Capítols	Pessetes
Import de les matrícules i drets d'examen.	27,700
Total d'Ingressos.....	27,700

Pressupost de Despeses

Secció 1.^a

Grau d'Enginyer Agrícola

1 Gratificació al Director.....	3,000
2 Professor de Matemàtiques.....	3,000
3 Professor de Física i Meteorologia i Agrològia.....	3,000
4 Professor de Química i Indústries agrícoles.....	3,000
5 Professor de Mecànica agrícola, Construccions i Topografia....	3,000
6 Professor de Dibuix.....	3,000
7 Professor de Geologia i Geografia física agràries.....	3,000
Sumes i segueix.....	21,000

Capítols		Pesetes
	<i>Sumes anteriors</i>	21,000
8	Professor de Fitotècnia.....	3,000
9	Professor de Zootècnia.....	3,000
10	Professor de Biologia i Patologia.	3,000
11	Professor de Legislació, Econo- mia i Comptabilitat agrícola..	3,000
12	Professor de Preparatori.....	3,000
13	Ajudant de Física.....	2,000
14	Ajudant de Química i Indústries agrícoles.....	2,000
15	Ajudant de Geologia i Biologia.	2,000
16	Ajudant de Fitotècnia.....	2,000
17	Dos Preparadors.....	5,000
18	Per al pagament del descompte al personal.....	5,020
19	Per l'estudi de les especialitats..	15,000
		<u>69,020</u>
Secció 2. ^a		
<i>Grau de Tècnic Agrícola</i>		
20	Gratificació al Director.....	2,000
21	Despeses de retribució dels cur- sets del Grau de Tècnic Agrícola	24,000
22	Dos Preparadors.....	5,000
		<u>31,000</u>
Secció 3. ^a		
<i>Personal subaltern</i>		
23	Conserge.....	2,500
24	Cinc mossos de neteja i de labo- ratori.....	9,125
25	Obrer pagès.....	1,825
		<u>13,450</u>
	<i>Sumes i segueix</i>	113,470

Capítols	Pessetes
Sumes anteriors.....	113,470

Secció 4.^a*Despeses generals*

26	Material de consum i despeses generals de laboratoris, objectes d'ensenyament, etc.....	10,000	
27	Despeses d'enlluminatge, calefacció, gas, aigua, etc.....	6,000	
28	Publicacions originals de l'Escola, impresos, adquisició de llibres, revistes, etc.....	10,000	
29	Excursions.....	6,000	
30	Organització de conferències, cursos monogràfics i imprevistos..	7,000	39,000
	Total.....		<u>152,470</u>

R e s u m

Total d'Ingressos.....	27,700
Total de Despeses.....	<u>152,470</u>
Dèficit.....	<u>124,770</u>

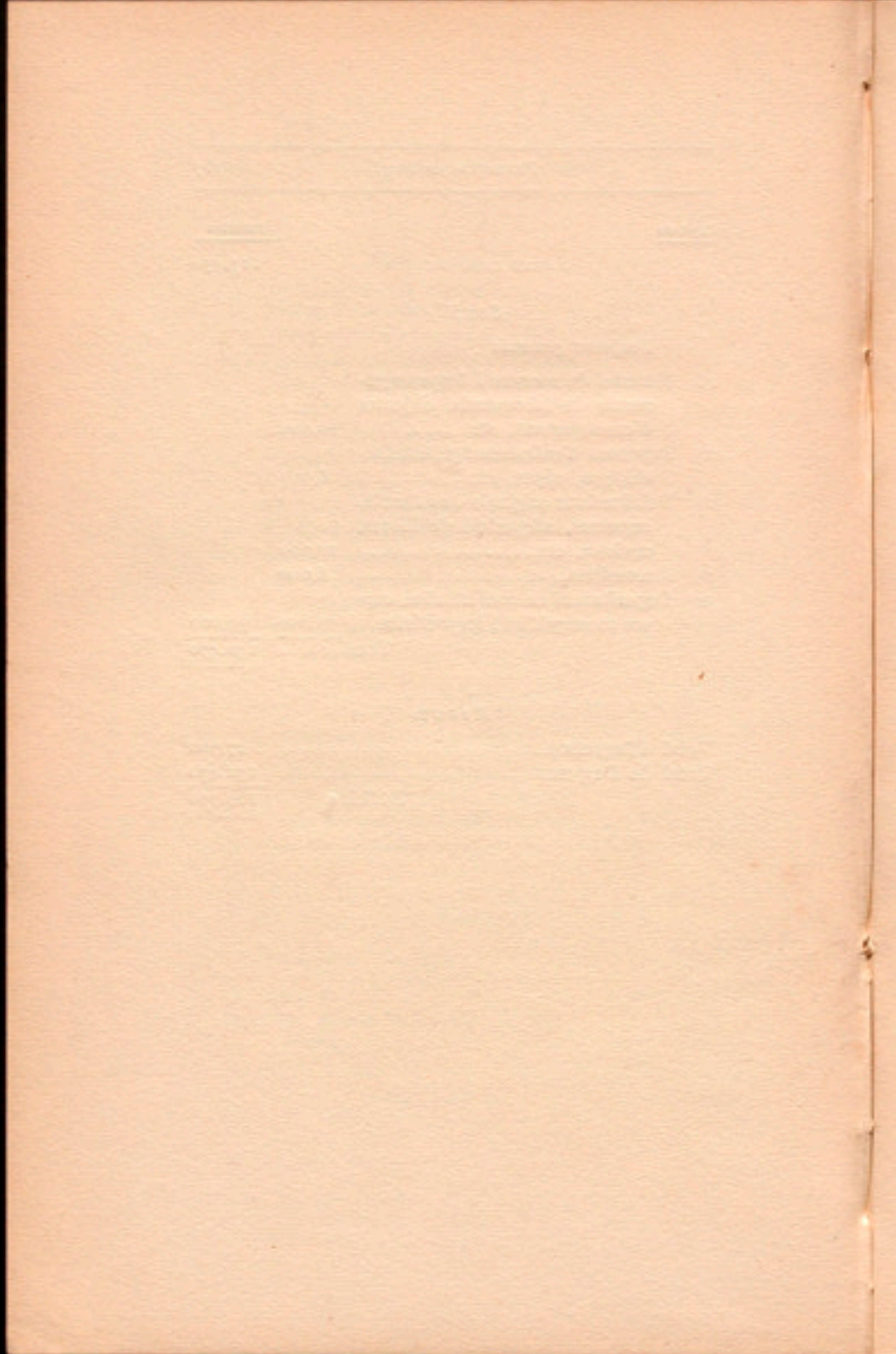

INDEX

	Pàgines
Pressupost ordinari per a l'any 1920-1921.....	7
Pressupost d'Ingressos.....	15
Pressupost de Despeses.....	31
Anexos.....	87
<i>Anex n.º 1.</i> — Arbitris sobre la circulació de motocicles, side-cars, cycle-cars, voiturettes, automòbils, òmnibus, camions i carros per carreteres provincials i camins veïnals a càrrec de la Mancomunitat de Catalunya.....	89
<i>Anex n.º 2.</i> — Arbitris sobre establiment de serveis i servituds en carreteres i camins veïnals, a càrrec de la Mancomunitat.....	93
<i>Anex n.º 3.</i> — Arbitris : Segell de la Mancomunitat.....	107
<i>Anex n.º 4.</i> — Manicomi de Salt ; Pressupost ordinari d'ingressos i despeses.....	109
<i>Anex n.º 5.</i> — Casa Provincial de Caritat de Barcelona: Pressupost ordinari d'ingressos i despeses.....	111
<i>Anex n.º 6.</i> — Casa Provincial de Maternitat i Expòsits de Barcelona : Pressupost ordinari d'ingressos i despeses.....	115
<i>Anex n.º 7.</i> — Hospital Provincial de Santa Catarina, verge i màrtir, i Casa de Maternitat de la ciutat de Girona : Pressupost ordinari d'ingressos i despeses.....	119
<i>Anex n.º 8.</i> — Casa Provincial d'Hospici, Expòsits i Valletudinaris de Girona : Pressupost ordinari d'ingressos i despeses.....	121
<i>Anex n.º 9.</i> — Casa Inclusa i Casa de Misericòrdia de Lleyda : Pressupost de despeses.....	123

	<u>Planes</u>
<i>Anex n.º 10.</i> — Hospital Provincial de Lleyda : Pressupost ordinari d'ingressos i despeses.....	125
<i>Anex n.º 11.</i> — Casa Provincial de Misericòrdia de Lleyda : Pressupost ordinari d'ingressos i despeses....	127
<i>Anex n.º 12.</i> — Casa Inclusa de Lleyda : Pressupost ordinari d'ingressos i despeses.....	129
<i>Anex n.º 13.</i> — Casa Provincial de Misericòrdia de Tarragona : Pressupost ordinari d'ingressos i despeses.	131
<i>Anex n.º 14.</i> — Casa Provincial d'Exposits de Tarragona : Pressupost ordinari d'ingressos i despeses.	133
<i>Anex n.º 15.</i> — Escola Superior dels Bells Oficis : Pressupost ordinari d'ingressos i despeses.....	135
<i>Anex n.º 16.</i> — Escola Superior dels Bells Oficis : Pressupost ordinari de despeses.....	137
<i>Anex n.º 17.</i> — Escola Tècnica d'Oficis d'Art : Pressupost ordinari d'ingressos i despeses.....	139
<i>Anex n.º 18.</i> — Escola Elemental del Treball : Pressupost ordinari d'ingressos i despeses.....	141
<i>Anex n.º 19.</i> — Extensió d'Ensenyament Tècnic : Pressupost ordinari d'ingressos i despeses.....	151
<i>Anex n.º 20.</i> — Escola d'Alts Estudis Comercials : Pressupost ordinari d'ingressos i despeses.....	153
<i>Anex n.º 21.</i> — Escola de Funcionaris d'Administració Local : Pressupost ordinari d'ingressos i despeses.	155
<i>Anex n.º 22.</i> — Escola Professional per a la Dona : Pressupost ordinari d'ingressos i despeses.....	157
<i>Anex n.º 23.</i> — Escola d'Infermeres Auxiliars de Medicina : Pressupost ordinari d'ingressos i despeses.	161
<i>Anex n.º 24.</i> — Escola Superior de Bibliotecàries : Pressupost ordinari d'ingressos i despeses.....	163
<i>Anex n.º 25.</i> — Escola Superior d'Agricultura : Pressupost ordinari d'ingressos i despeses.....	165

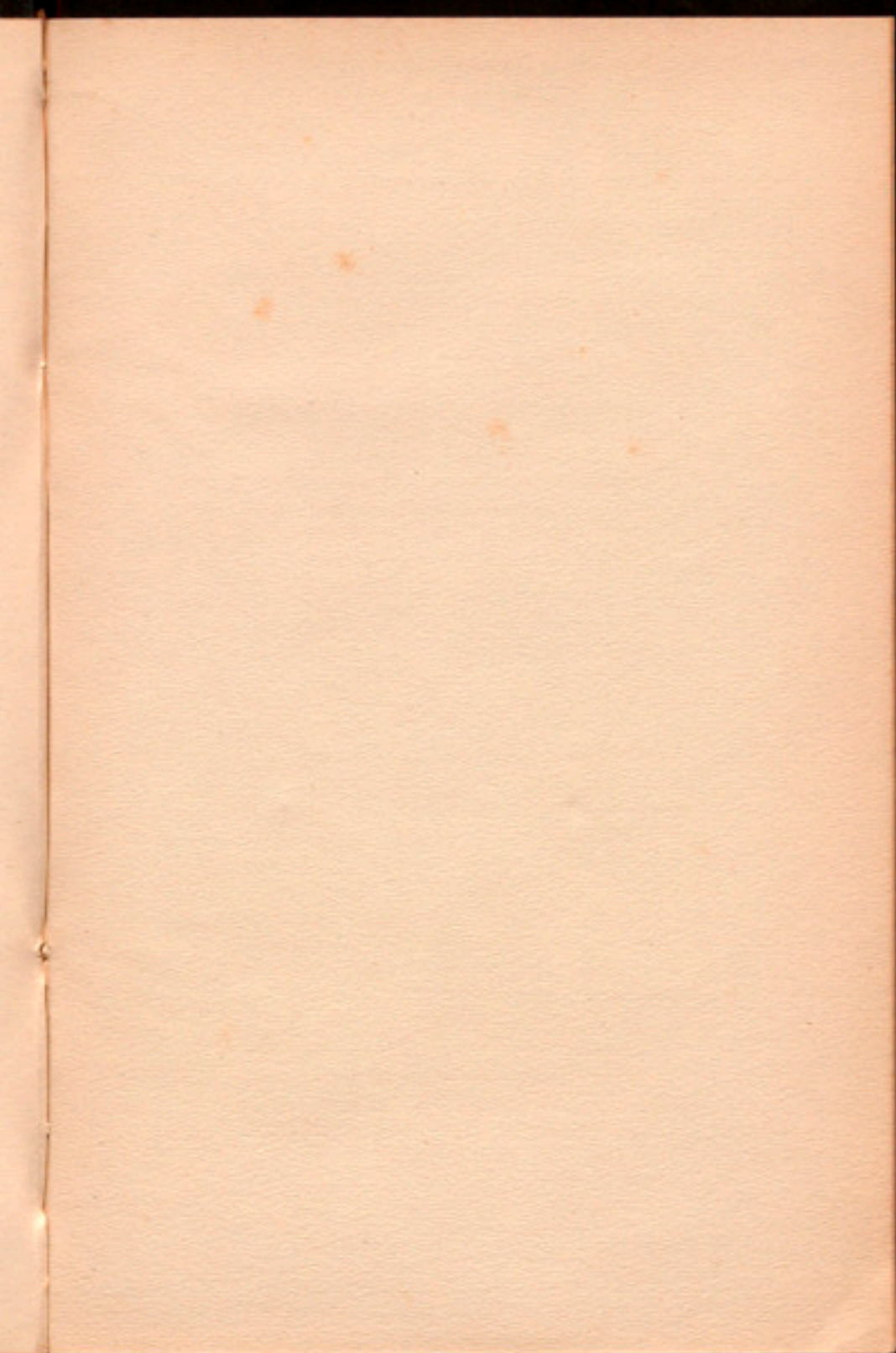

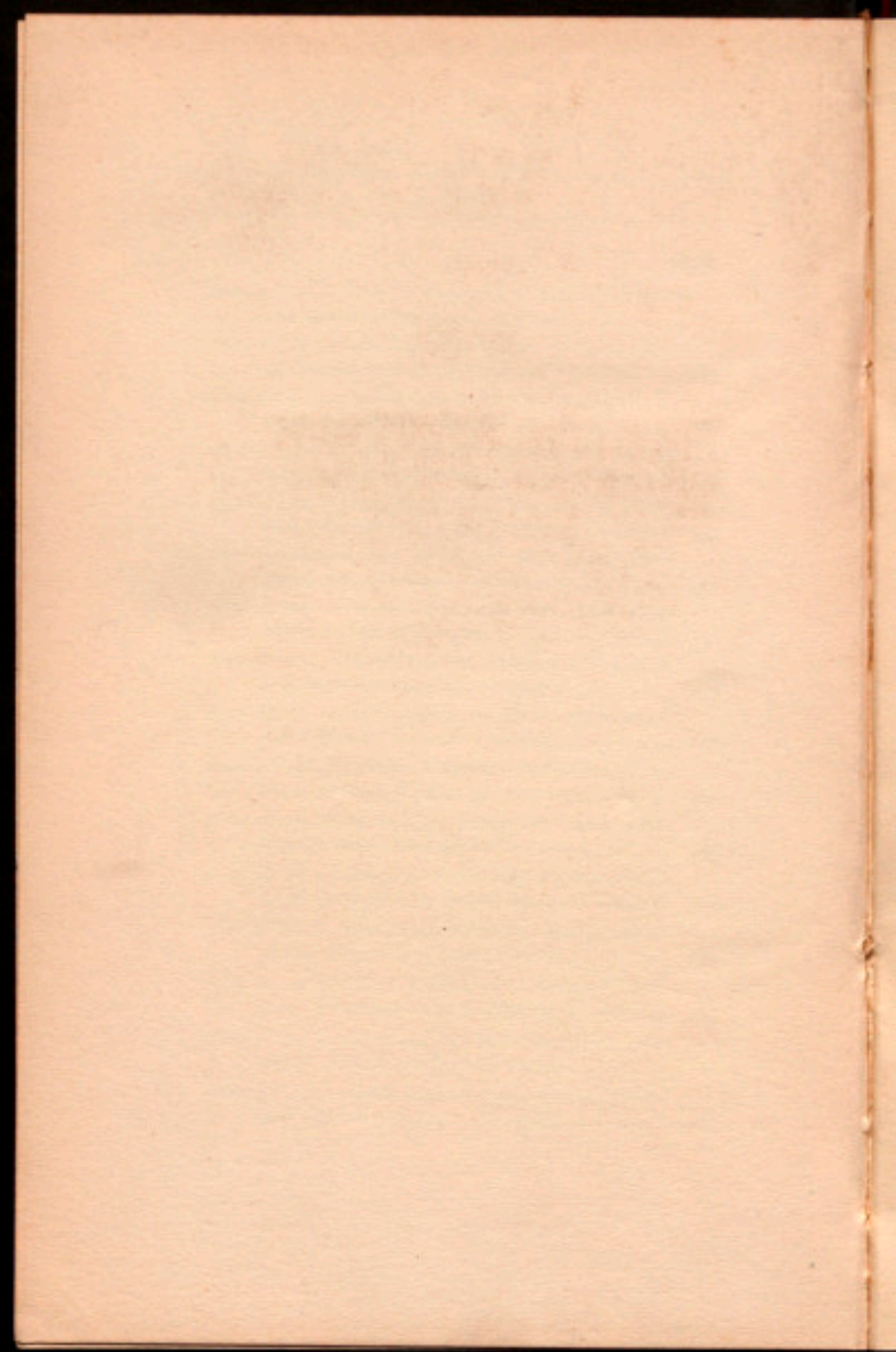

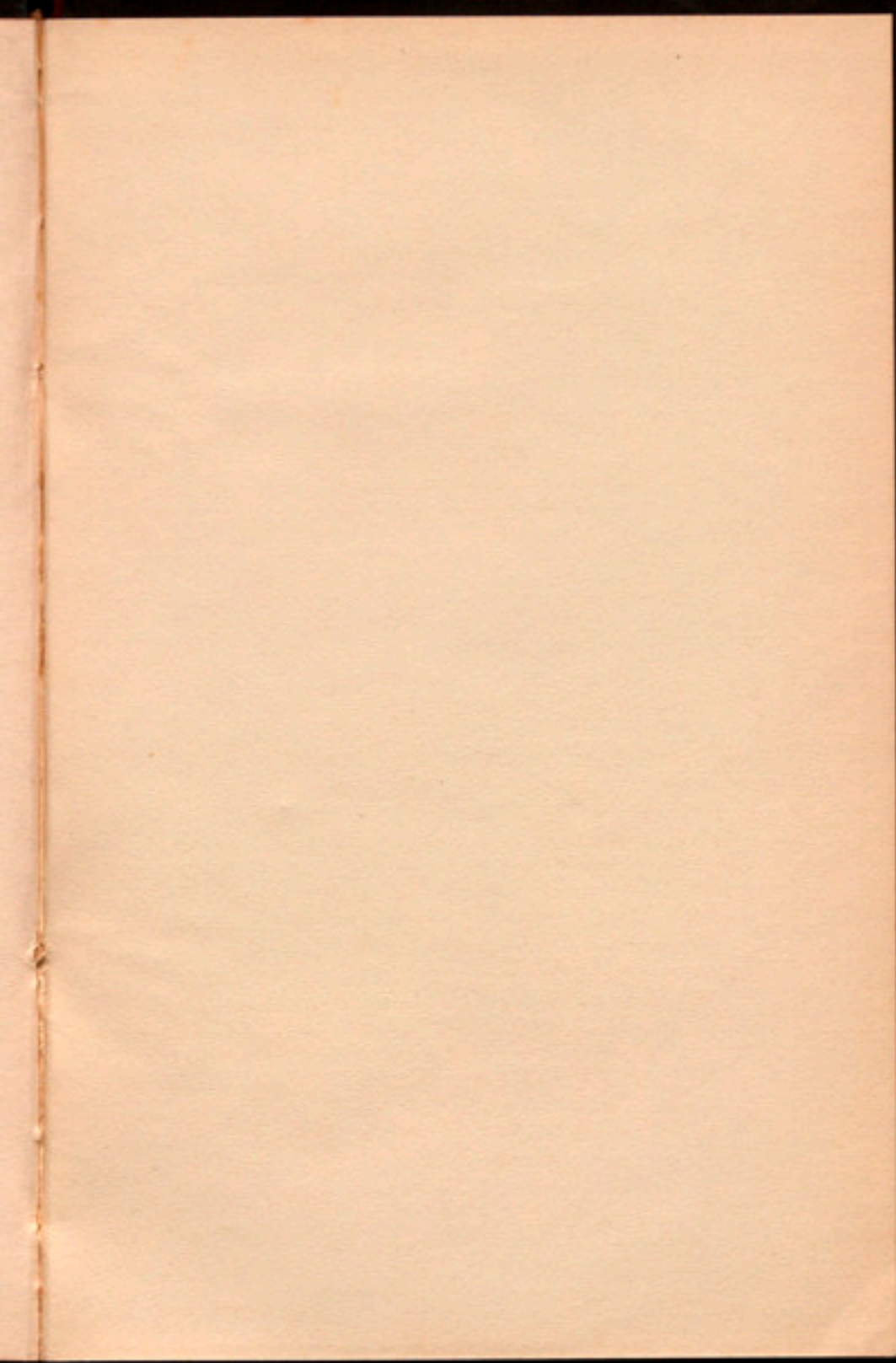

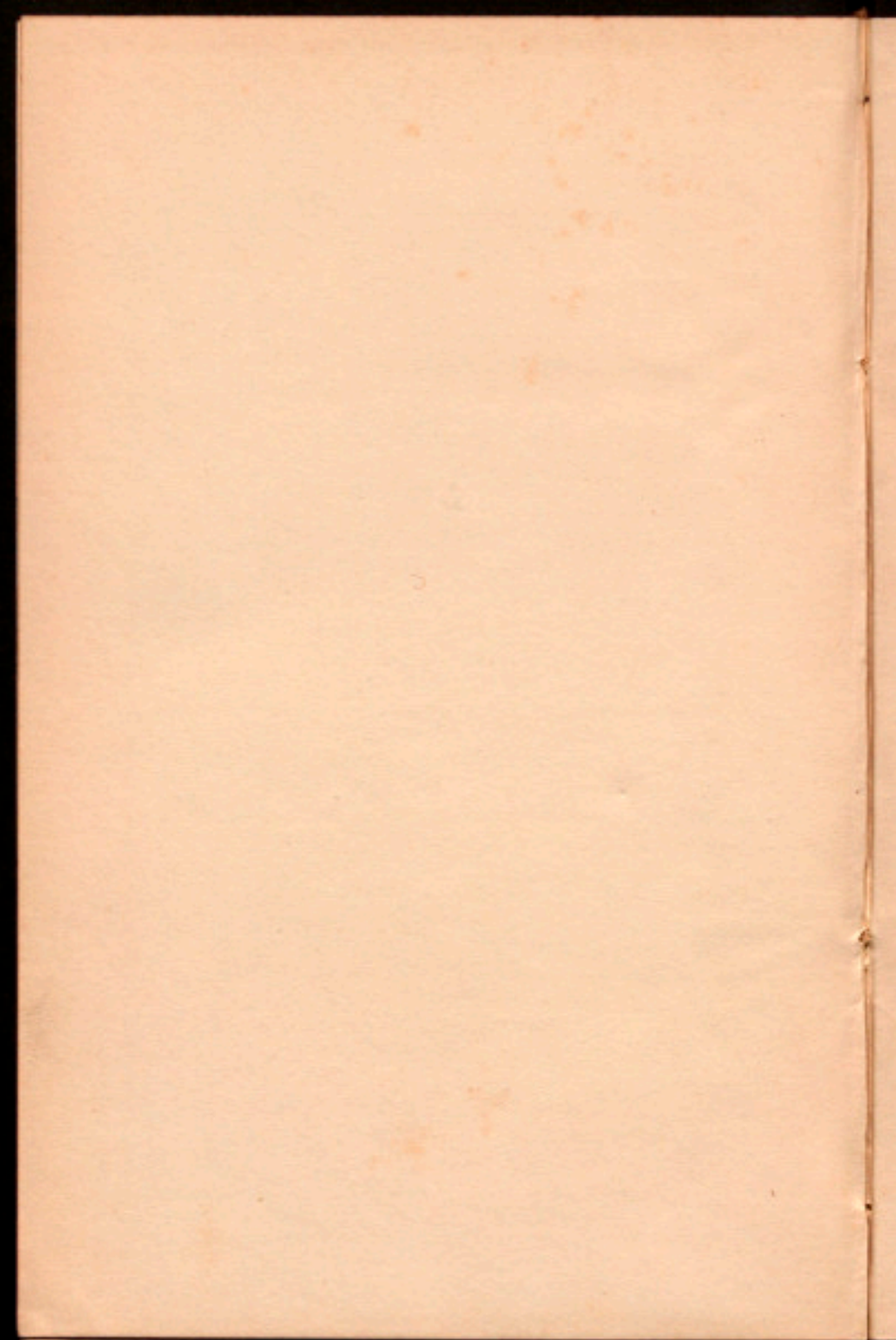

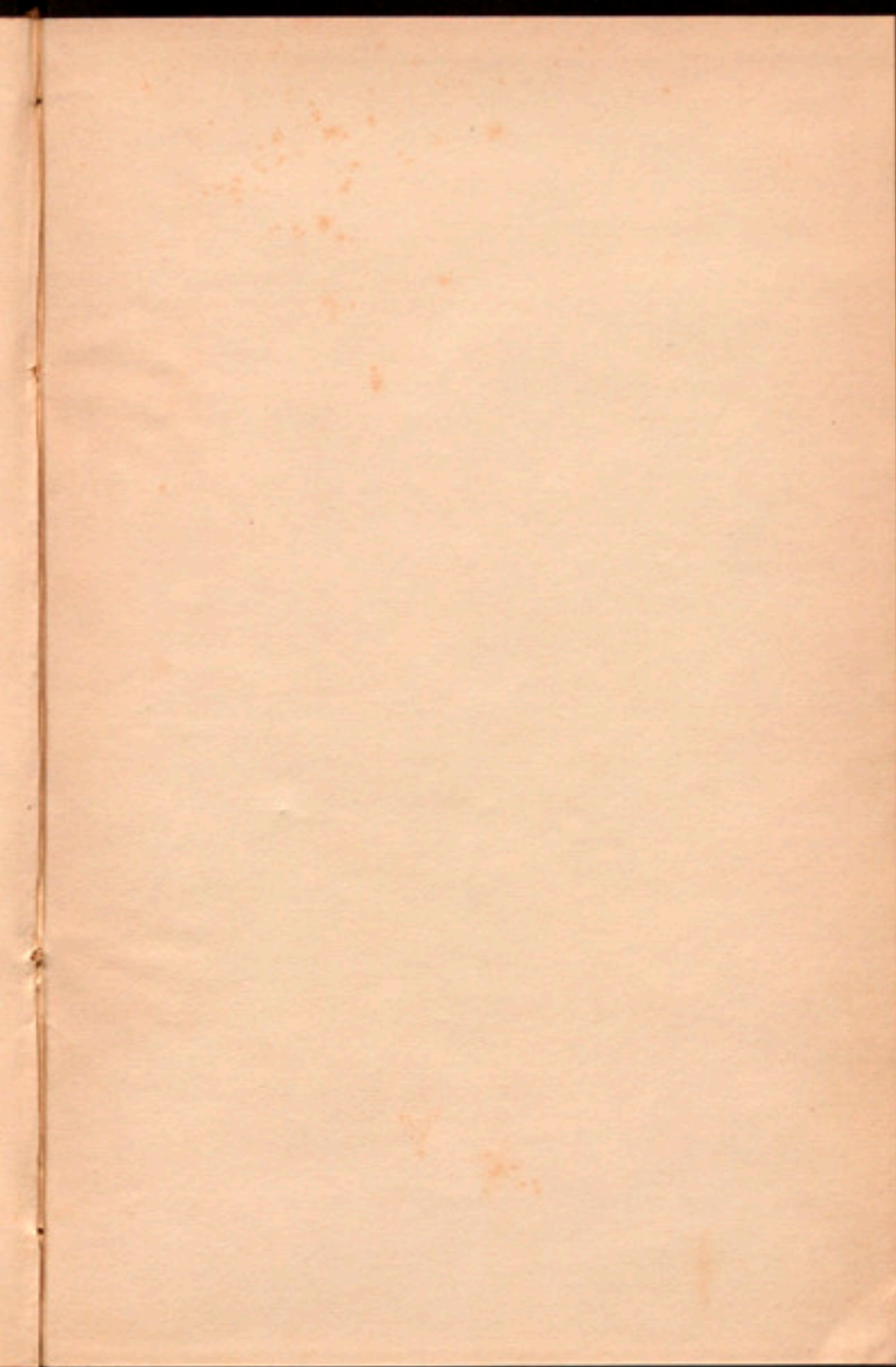

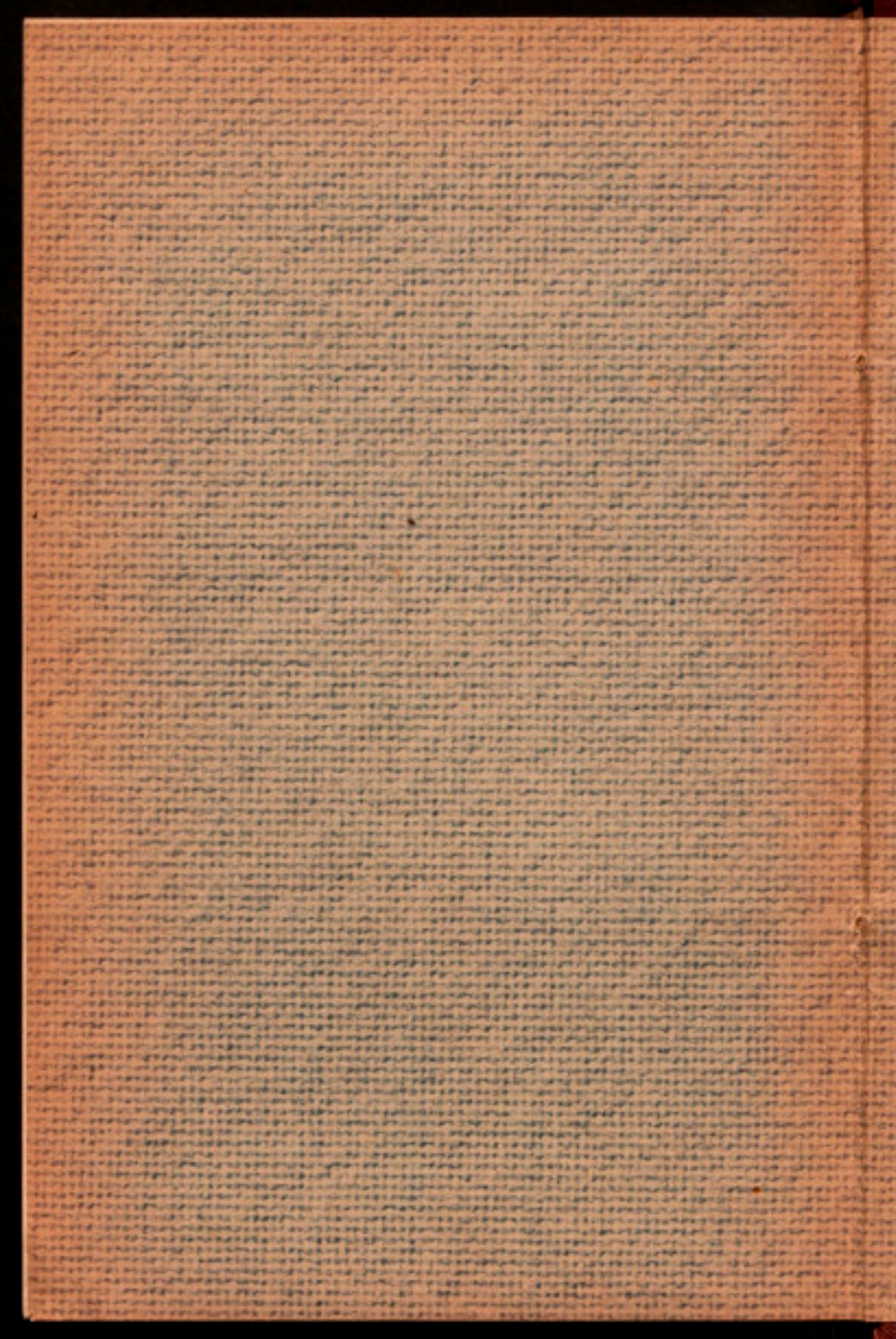

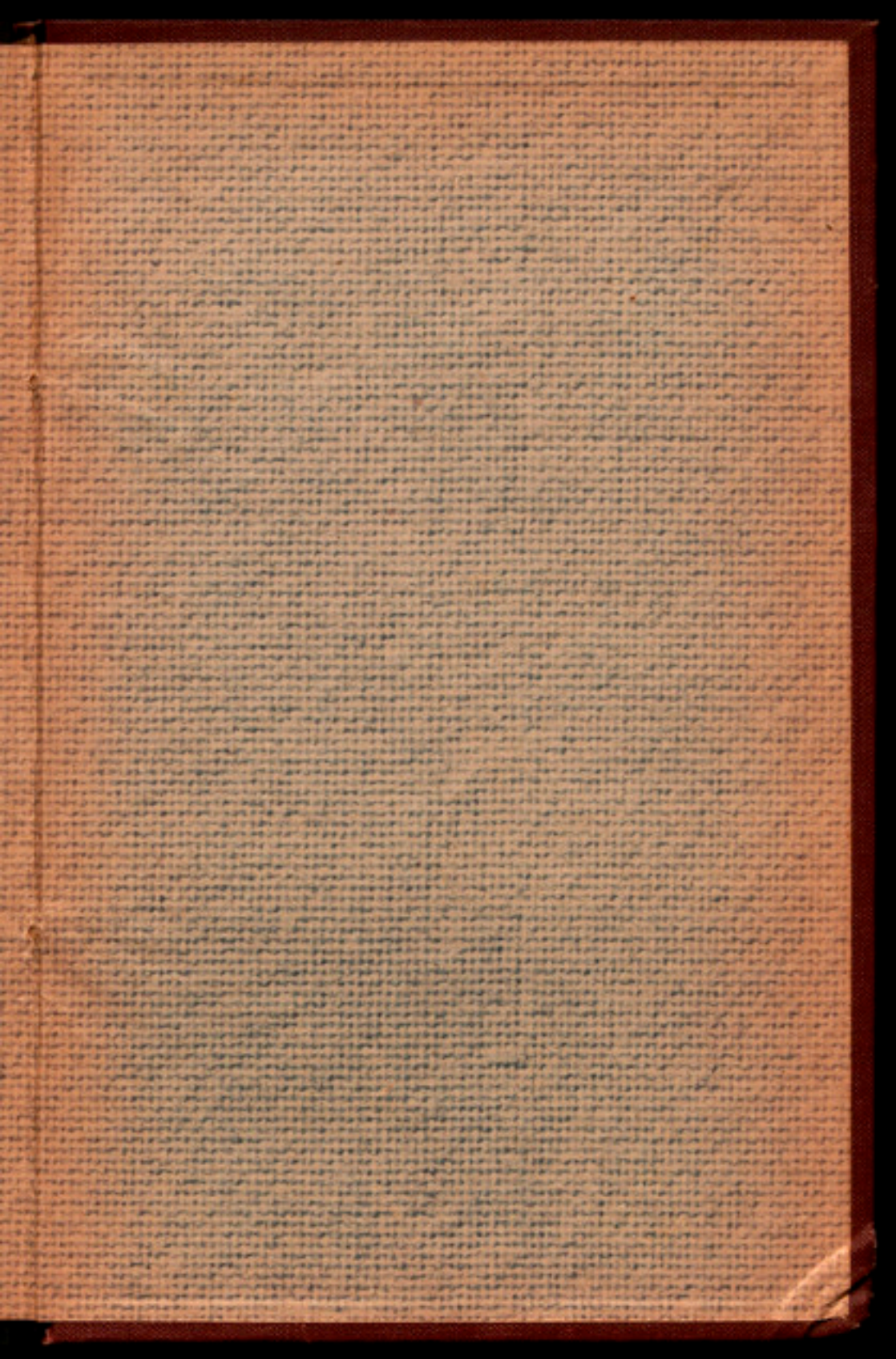

PRESSUPOST ORDINARI

M
3
165