

LIQUIDACIÓ
DEL
PRESUPOST

MANCOMUNITAT
DE
CATALUNYA

M
3
163

JULIÀ
1981

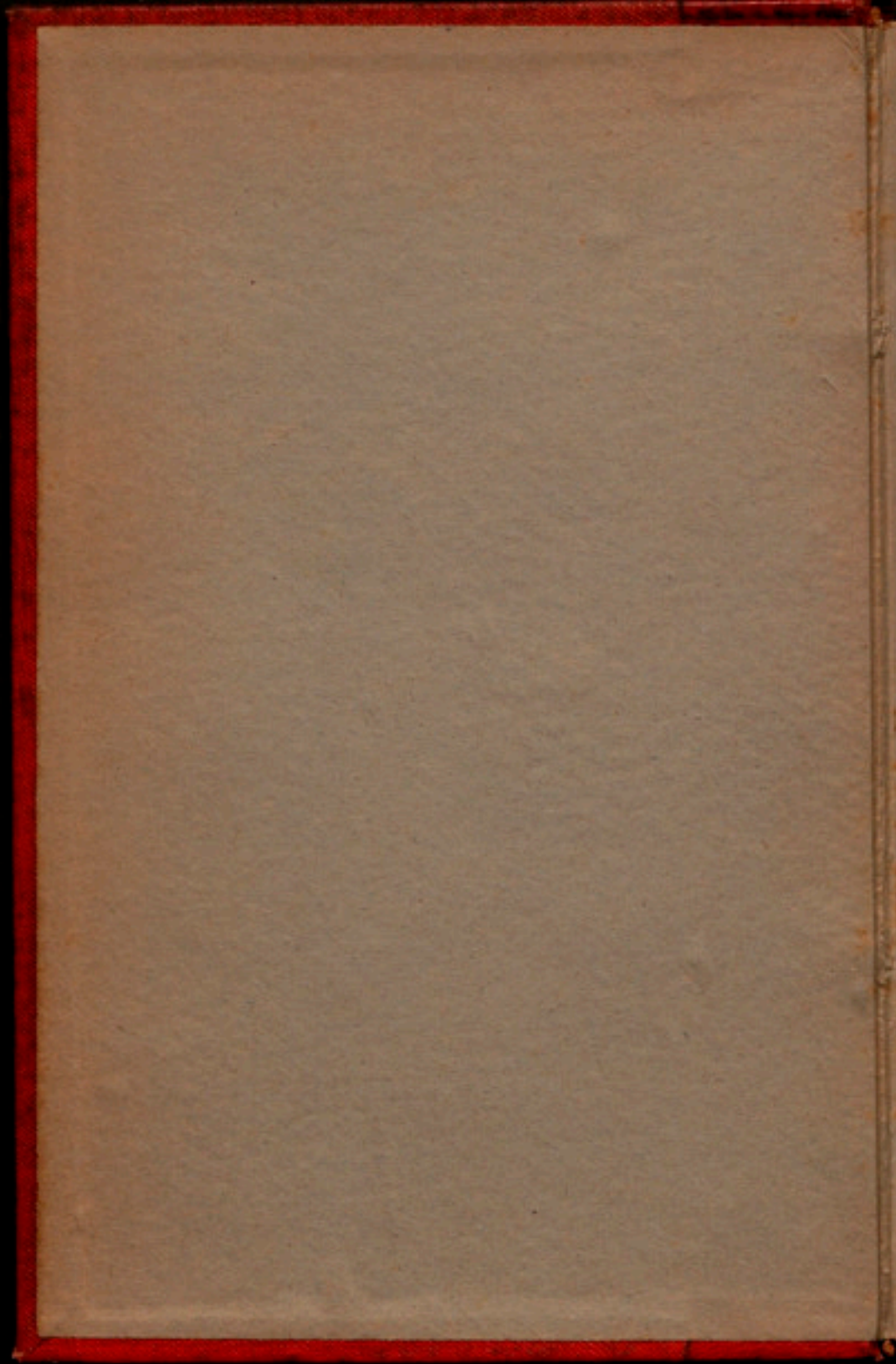

11-3-163

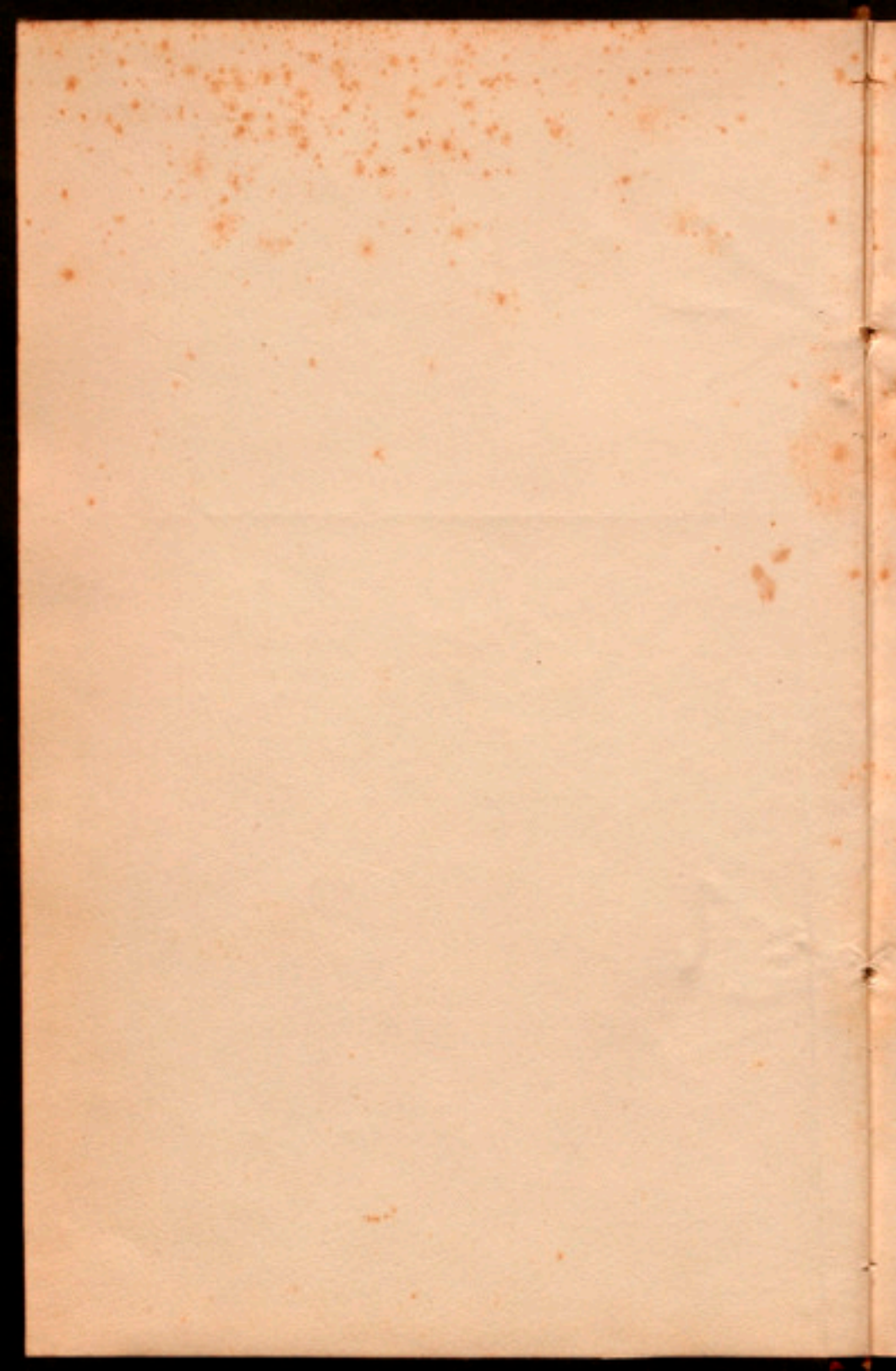

3-II-10

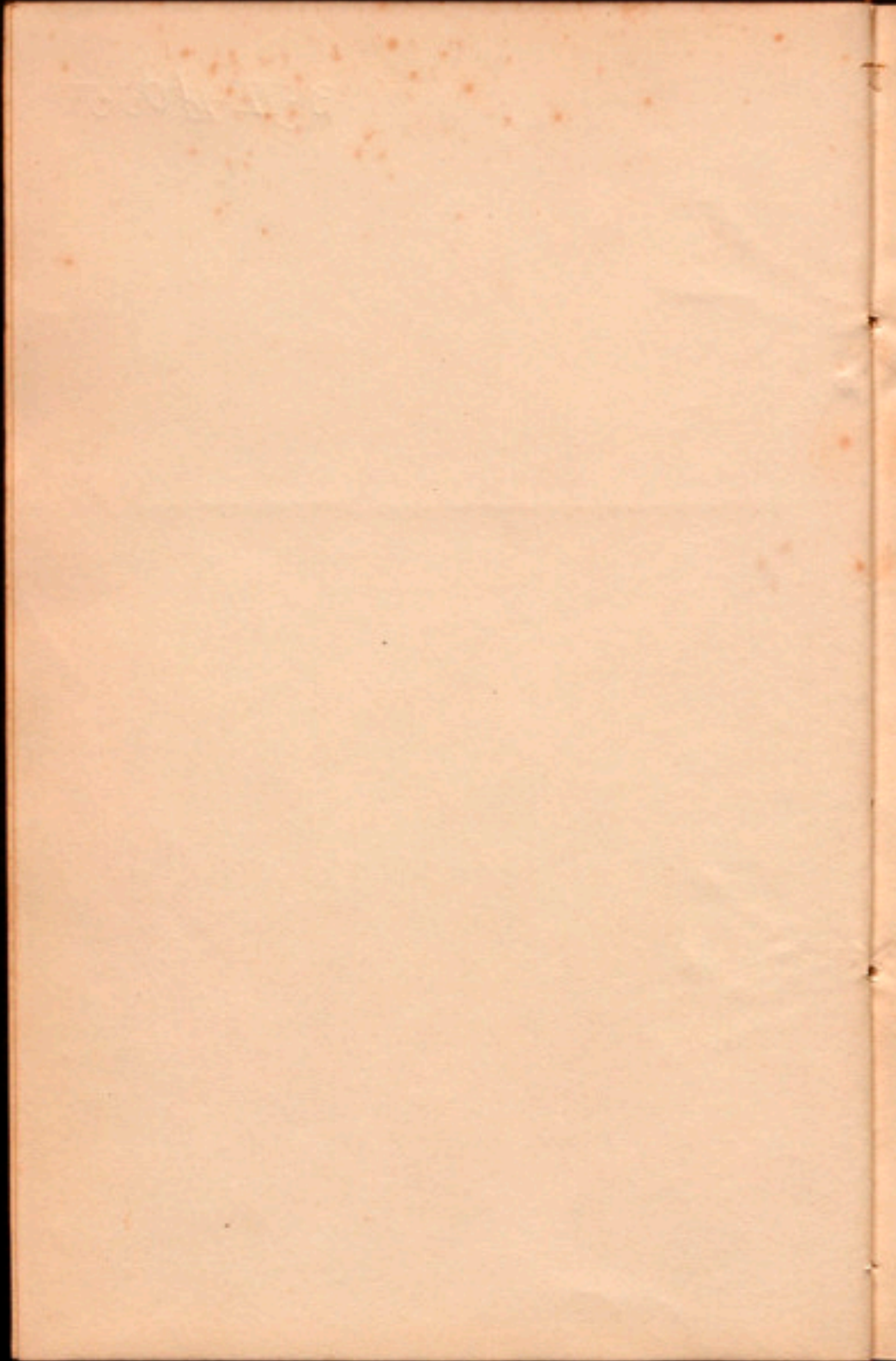

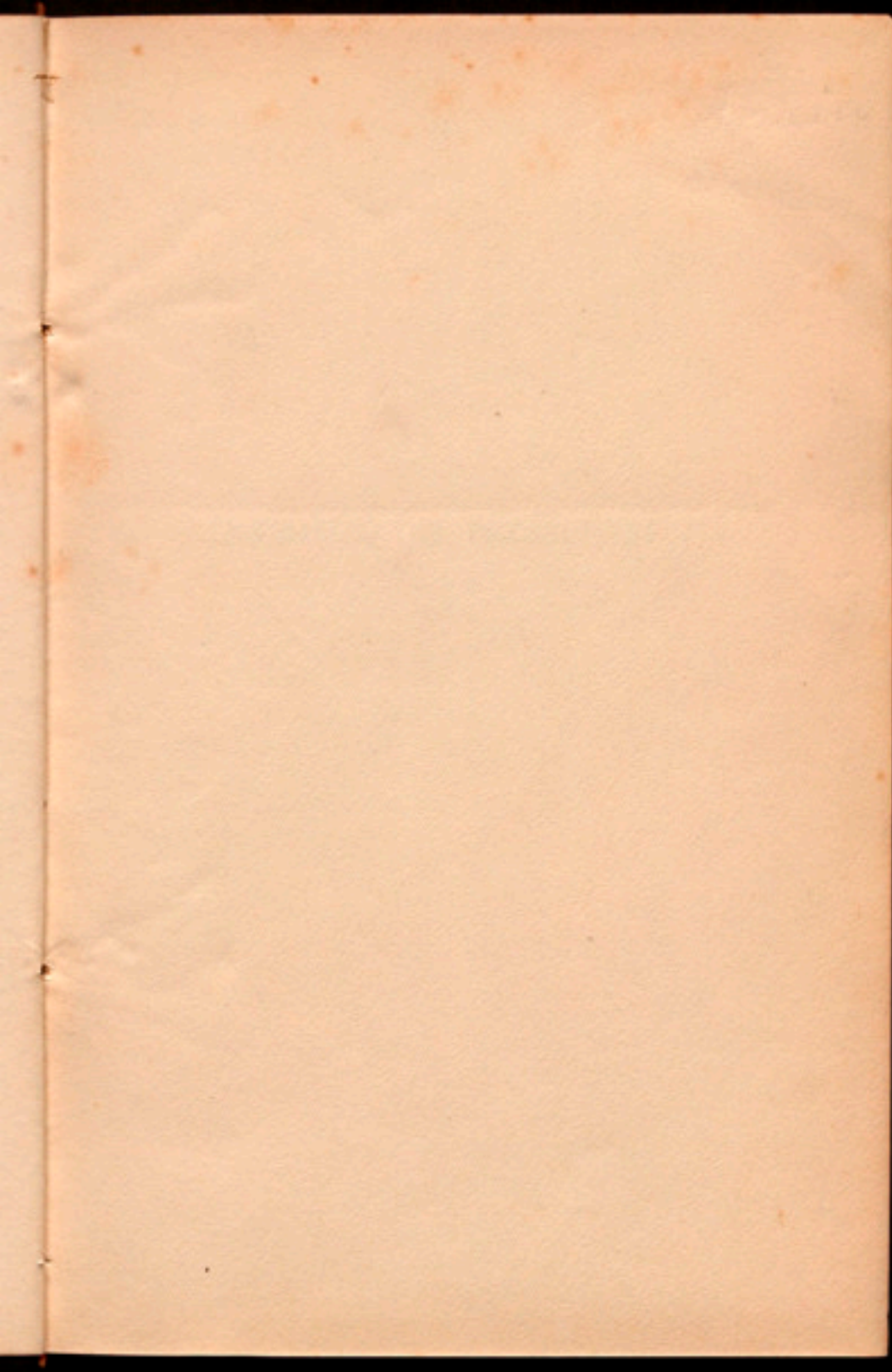

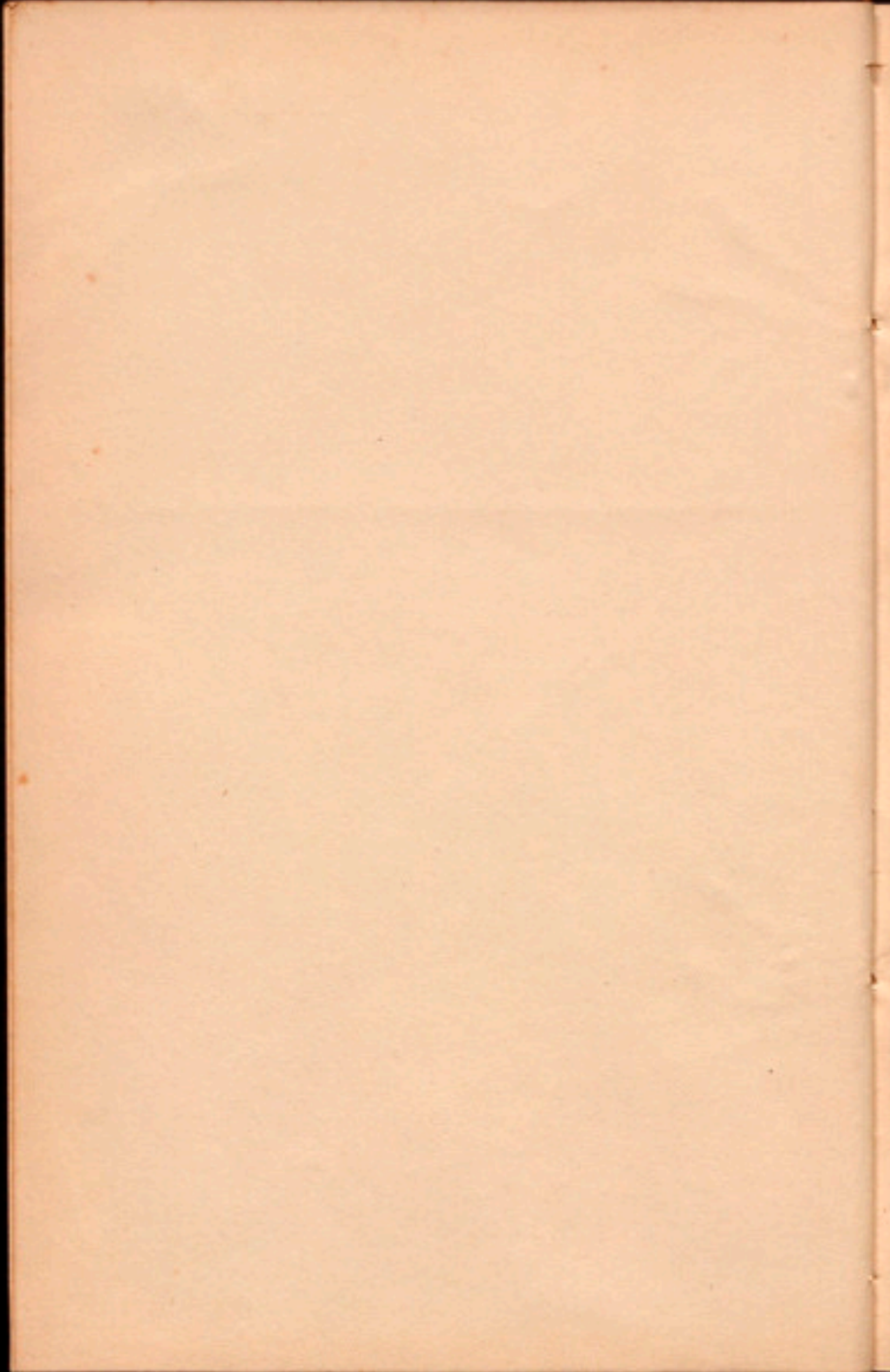

LIQUIDACIÓ DEL PRESSUPOST

THE UNIVERSITY OF CHICAGO

MANCOMUNITAT DE CATALUNYA

LIQUIDACIÓ DEL PRESSUPOST

ANY 1920-21



BARCELONA

JULIOL 1921

R. 511

MANCOMUNITAT
DE CATALUNYA

INSTITUT DE RECERCA I ANÀLISI

DE LA LlIBERTAT



IMPRESA DE LA CASA DE CARITAT

DEPOSITARIAEXERCICI DE 1920-21

COMPTE DEFINITIU QUE RENDEIX EL DEPOSITARI
DELS CABALS DE LA MANCOMUNITAT DE CATALUNYA
CORRESPONENT A L'EXERCICI DEL PRESSUPOST DE
1920-21, PER LES OPERACIONS D'INGRESSOS I PAGA-
MENTS ESDEVINGUTS EN LA CAIXA DEL SEU CÀRREC,
DIES DEL 1.º D'ABRIL DE 1920 A 31 DE MARÇ DE 1921.

COMPTE DE CAIXA

	Per operacions de Pressupost		Per operacions fora de Pressupost		TOTAL	
	Ptes.	Cts.	Ptes.	Cts.	Ptes.	Cts.
CÀRREC						
Ingressos rea- litzats du- rant els dotze me- sos que comprèn l'any eco- nòmic de 1920-21....	19.373,779	'35	767,203	'31	20.140,982	'66
DATA						
Pagaments verificats en igual pe- ríode.....	18.902,712	'22	166,612	,74	19.069,324	'96
DIFERÈNCIA .	471,067	'13	600,590	'57	1.071,657	'70

COMpte DE CONCEPTES

Caps.	CÀRREC	Operacions realitzades des de 1 d'abril de 1920 a 31 de març de 1921	
		Ptes.	Cts.
I	Contingent.....	5.023,826	'88
II	Beneficència:		
	C. de C. de Corrent	2.066,825	'64
	Barcelona Resultes	758,597	'32
	Altres conceptes...	171,967	'17
		2.997,390	'13
III	Cultura.....	59,819	'54
IV	Telèfons.....	532,870	'17
V	Agricultura.....	24,112	'25
VI	Arbitris i altres ingressos.....	443,723	'99
VII	Subvencions i reintegraments....	881,891	'83
VIII	Emprèstits.....	7.522,357	'08
IX	Caixa de Crèdit Comunal.....	150,447	'83
X	Resultes.....	1.737,339	'65
XI	Valors fora de Pressupost.....	767,203	'31
	INGRESSOS.....	20.140,982	'66

Caps.	DATA	Operacions realitzades des de 1 d'abril de 1920 a 31 de març de 1921	
		Ptes.	Cts.
I	Govern i administració de la Mancomunitat.....	487,763	'21
II	Beneficència i Sanitat:		
	C. de C. de Corrent	1.901,725	'28
	Barcelona Resultes	847,719	'37
	Altres conceptes...	3.122,472	'21
		5.871,916	'86
III	Cultura.....	1.259,854	'04
IV	Política social.....	49,004	
V	Obres públiques, carreteres, camins i ponts.....	2.842,707	'38
VI	Obres hidràuliques i de sanejament.	715	'15
VII	Ferrocarrils secundaris.....	109,063	'84
VIII	Telèfons.....	739,328	'84
IX	Agricultura.....	386,439	'58
X	Hisenda.....	4.497,106	'46
XI	Resultes.....	2.658,812	'86
XII	Valors fora de Pressupost.....	166,612	'74
	PAGAMENTS.....	19.069,324	'96

Art.		Operacions realitzades des de 1 d'abril de 1920 a 31 de març de 1921	
		Ptes.	Cts.
Classificació per articles			
CÀRREC			
CAPÍTOL I			
<i>Contingent</i>			
Únic	Contingent	5.023,826	88
CAPÍTOL II			
<i>Beneficència</i>			
1.ª	Donatius	15,789	73
2.ª	Manicomí de Salt	6,586	30
3.ª	Ingressos propis dels Establiments de Beneficència:		
	C. de C. de, Corrent	2.066,825	64
	Barcelona i Resultes	758,597	32
	Altres Establiments	149,591	14
		2.975,014	10
		2.097,300	13
CAPÍTOL III			
<i>Cultura</i>			
1.ª	Ingressos generals	57,694	54
2.ª	Subvencions	2,125	
		59,819	54
CAPÍTOL IV			
<i>Telèfons</i>			
Únic	Telèfons	532,870	17
CAPÍTOL V			
<i>Agricultura</i>			
1.ª	Escola Superior d'Agricultura, ...	19,262	50
2.ª	Laboratori	4,849	75
	<i>Suma i segueix.</i> . . .	24,112	25

Art.		Operacions realitzades des de 1 d'abril de 1920 a 31 de març de 1921	
		Ptes.	Cts.
	<i>Suma anterior.</i>	24,112	'25
3. ^r	Subvencions.....	—	—
4. ^a	Publicacions.....	—	—
5. ^a	Finca del Departament d'Agricultura.....	—	—
		<u>24,112</u>	<u>'25</u>
	CAPÍTOL VI		
	<i>Arbitris i altres ingressos</i>		
1. ^r	Arbitris.....	368,291	'07
2. ^a	Altres ingressos.....	75,432	'92
		<u>443,723</u>	<u>'09</u>
	CAPÍTOL VII		
	<i>Subvencions i reintegraments</i>		
1. ^r	Subvencions.....	18,979	'86
2. ^a	Reintegraments.....	862,911	'97
		<u>881,891</u>	<u>'83</u>
	CAPÍTOL VIII		
	<i>Emprèstit</i>		
Únic	Producte de l'emissió de 20,000 títols.....	7,522,357	'08
	CAPÍTOL IX		
	<i>Caixa de Crèdit Comunal</i>		
Únic	Caixa de Crèdit Comunal.....	150,447	'83
	CAPÍTOL X		
	<i>Resultes</i>		
Únic	Resultes.....	1,737,330	'65

Art.		Operacions realitzades des de 1 d'abril de 1920 a 31 de març de 1921
		Ptes. — Cts.
CAPÍTOL XI		
<i>Valors fora de Pressupost</i>		
Únic	Valors fora de Pressupost.....	767,203'31
<hr/>		
Art.		Operacions realitzades des de 1 d'abril de 1920 a 31 de març de 1921
		Ptes. — Cts.
DATA		
CAPÍTOL I		
<i>Govern i administració de la Mancomunitat</i>		
1. ^o	Presidència, Consellers i Diputats	68,620'51
2. ^o	Personal d'Oficines.....	346,603'81
3. ^o	Mobiliari i conservació de l'Edifici.....	68,341'89
4. ^o	Delegacions.....	—
5. ^o	Publicacions de la Mancomunitat	4,197
		<u>487,763'21</u>
CAPÍTOL II		
<i>Beneficència i Sanitat</i>		
<i>Beneficència</i>		
1. ^o	Personal.....	11,824'44
2. ^o	Dements de Barcelona, Lleyda i Tarragona.....	559,817'65
3. ^o	Dements de Girona.....	226,614'47
4. ^o	Hospitals.....	150,000
5. ^o	Establiments de Beneficència:	
	C. de C. de Corrent 1.901,725'28	
	Barcelona Resultes 847,719'37	
	Altres Establiments 2.110,528'51	<u>4.859,973'16</u>
	<i>Suma i segueix. . .</i>	5.808,229'72

Art.		Operacions realitzades des de 1 d'abril de 1920 a 31 de març de 1921	
		Ptas.	Cts.
	<i>Suma anterior.</i>	5.808,229	'72
6. ^o	Subvencions.....		1,585
7. ^o	Reorganització del Servei de sosteniment dels dementats pobres...		23,767
	<i>Sanitat</i>		
8. ^o	Servei de la Mancomunitat.....		38,335'14
			<u>5.871,916'86</u>
	CAPÍTOL III		
	<i>Cultura</i>		
1. ^o	Centres directius.....	137,345	'73
2. ^o	Easenyament.....	791,071	'77
3. ^o	Institucions subvencionades.....	283,450	
4. ^o	Subvencions diverses.....	47,986	'54
			<u>1.259,854'04</u>
	CAPÍTOL IV		
	<i>Política social</i>		
1. ^o	Acció social.....	8,197	
2. ^o	Segurs.....	—	
3. ^o	Subvencions.....	40,807	
			<u>49,004</u>
	CAPÍTOL V		
	<i>Obres públiques, Carreteres, camins i ponts</i>		
1. ^o	Secció tècnica.....	402,440	'83
2. ^o	Conservació ordinària de carreteres, camins i ponts mancomunals	902,695	'48
3. ^o	Construcció de carreteres, camins i ponts i llur millora i reparació extraordinària.....	1.537,571	'07
			<u>2.842,707'38</u>

Art.		Operacions realitzades des de 1 d'abril de 1920 a 31 de març de 1921	
		Ptes.	Cts.
CAPÍTOL VI			
<i>Obres hidràuliques i de sanejament</i>			
1. ^ª	Secció tècnica.....	—	—
2. ^ª	Obres hidràuliques.....	582'75	—
3. ^ª	Sanejament.....	132'40	—
		713'15	
CAPÍTOL VII			
<i>Ferrocarrils secundaris</i>			
1. ^ª	Secció tècnica.....	50,082'98	—
2. ^ª	Execució i adquisició de projectes.....	58,980'86	—
3. ^ª	Construcció de ferrocarrils.....	—	—
		109,063'84	
CAPÍTOL VIII			
<i>Tèlèfons</i>			
1. ^ª	Personal tècnic.....	288,774'39	—
2. ^ª	Lloguer i enllumenatge de les estacions telefòniques.....	9,320'74	—
3. ^ª	Renovació i reparació de material.....	28,107'73	—
4. ^ª	Instal·lació de línies telefòniques.....	413,125'98	—
		739,328'84	
CAPÍTOL IX			
<i>Agricultura</i>			
1. ^ª	Direcció.....	3,999'96	—
2. ^ª	Serveis tècnics d'Agricultura....	73,524'78	—
3. ^ª	Serveis tècnics de Ramaderia....	46,693'88	—
4. ^ª	Escola Superior d'Agricultura....	129,350'63	—
5. ^ª	Institut de Mecànica aplicada agrícola.....	25,784'87	—
<i>Suma i segueix.</i>		279,354'12	

Art.		Operacions realitzades des de 1 d'abril de 1920 a 31 de març de 1921	
		Pez.	Cts.
	<i>Suma anterior.</i> . . .	279,354	'12
6. ^e	Secretaria general.....	23,699	'60
7. ^e	Construcció i habilitació de nous locals.....	83,385	'86
8. ^e	Escola de Zootècnia.....	—	—
9. ^e	Finca del Departament d'Agricultura.....	—	—
		<u>386,439</u>	<u>'58</u>
	CAPÍTOL X		
	<i>Hisenda</i>		
1. ^r	Propietats	1,000	
2. ^a	Contribucions i impostos.....	117,532	'58
3. ^r	Emprèstits.....	2,033,186	'28
4. ^t	Contractes.....	638	'75
5. ^e	Jubilacions i pensions.....	21,522	'97
6. ^e	Recaptació del Contingent.....	—	—
7. ^e	Subvencions.....	2,400	
8. ^e	Reintegraments.....	2,111,249	'54
9. ^e	Caixa de Crèdit Comunal.....	150,447	'83
10. ^e	Imprevistos.....	52,234	
11. ^e	Altres despeses.....	6,894	'51
		<u>4,497,106</u>	<u>'46</u>
	CAPÍTOL XI		
	<i>Resultes</i>		
Únic	Resultes.....	<u>2,658,812</u>	<u>'86</u>
	CAPÍTOL XII		
	<i>Valors fora de Pressupost</i>		
Únic	Dipòsits.....	<u>166,612</u>	<u>'74</u>

CLASSIFICACIÓ DE L'EXISTÈNCIA

	Operacions de Pressupost	Per operacions fora de Pressupost	TOTAL
	Ptas. Cts.	Ptas. Cts.	Ptas. Cts.
En la Depositaria de la Mancomu- nitat.	395,088'82	600,590'57	995,679'39
En la de la Casa de Caritat	75,978'31		75,978'31
Existència total...	471,067'13	600,590'57	1.071,657'70

El precedent compte definitiu de l'exercici del Pressupost de 1920-21 correspon en un tot amb les respectives relacions i documents justificatius que s'hi acompanyen, per a sa més exacta comprovació, així com amb els llibres que porta la Depositaria de mon càrrec.

Barcelona, 31 de març de 1921.

El Depositari,
JOAQUIM GIMÉNEZ

INTERVENCIÓ DE CABALS DE LA
MANCOMUNITAT DE CATALUNYA

Examinat el precedent compte, així com els documents de sa justificació, resulta conforme amb els assentaments dels llibres d'aquesta Intervenció de mon càrrec, corresponents a l'exercici de 1920-21 a què aquell fa referència.

Barcelona, 31 de març de 1921.

L'Interventor general,
GUILLEM VIRGILI

Vist i conformet
El President,

J. PUIG I CADAFALCH

MANCOMUNITAT DE CATALUNYA

COMPTE DEFINITIU DEL PRESSUPOST CORRESPONENT ALS
EL PRESIDENT DE LA MANCOMUNITAT DE CATALUNYA COM A

PRIMERA PART. — COMPTE DEL

Capítols	Pressupost refós	Augments dintre l'exercici	TOTAL	
			Pessetes	Cts.
I. Contingent.....	10.312,678'28	—	10.312,678'28	
II. Beneficència.....	3.983,758'36	—	3.983,758'36	
III. Cultura.....	123,427	—	123,427	
IV. Telèfons.....	600,000	171,150'52	771,150'52	
V. Agricultura.....	58,950	—	58,950	
VI. Arbitris i altres ingressos.....	452,850	39,443'69	492,293'69	
VII. Subvencions i reintegrants...	1.969,728'26	118,921'22	2.088,649'48	
VIII. Emprèstits....	8.333,000	—	8.333,000	
IX. Caixa de Crèdit Comunal.....	400,000	—	400,000	
X. Resultes.....	3.240,343'44	—	3.240,343'44	
XI. Operacions fora de Pressupost...	—	—	—	
Totals. ...	29.474,735'54	329,515'43	29.804,250'97	

EXERCICI ECONÒMIC DE 1920-21

DOTZE MESOS DE L'EXERCICI ECONÒMIC DE 1920-21 QUE RENDEIX
ORDENADOR DE PAGAMENTS.

PRESSUPOT D'INGRESSOS

Anul·lacions dintre l'exercici	Pressupost liquidat	Recaptat durant els dotze mesos	Pendent de cobra- ment, que passa a Resultes
—	10.312,678'28	5.023,826'88	5.288,851'40
287,676'96	3.696,081'60	2.997,390'13	698,691'47
31,895'36	91,531'64	59,819'54	31,712'10
—	771,150'52	532,870'17	238,280'35
34,837'75	24,112'25	24,112'25	—
21,021'83	471,271'86	443,723'99	27,547'87
736,329'95	1.352,319'53	881,891'83	470,427'70
810,642'92	7.522,357'08	7.522,357'08	—
199,068'42	200,931'58	150,447'83	50,483'75
440,536'41	2.799,807'03	1.737,339'65	1.062,467'38
—	—	19.373,779'35	—
—	—	767,203'31	—
2.562,009'60	27.242,241'37	20.140,982'66	7.868,462'02

SEGONA PART. — COMPTE DEL PRESSUPOST DE DESPESES

Capítols	Pressupost refós	Augments dintre l'exercici	TOTAL		Anul·lacions dintre l'exercici	Pressupost liquidat	Pagat durant els dotze mesos	Pendent de pagament, que passa a Resultes
			Pessetes	Cts.				
I. Govern i administració de la Mancomunitat.....	720,089'82	—	720,089'82		71,305'20	648,784'62	487,763'21	161,021'41
II. Beneficència i Sanitat.....	8.247,922'02	—	8.247,922'02		433.454'04	7.814.467'98	5.871,916'86	1.942,551'12
III. Cultura.....	2.255,556'11	—	2.255,556'11		494,080'51	1.761,475'60	1.259,854'04	501,621'56
IV. Política social...	64,200	—	64,200		6,481	57,719	49,004	8,715
V. Obres públiques, Carreteres, camins i ponts.....	5.796,431'80	—	5.796,431'80		1.568.759'23	4.227,672'57	2.842,707'38	1.384,965'19
VI. Obres hidràuliques i de sanejament.....	282,000	—	282,000		271,284'85	10,715'15	715'15	10,000
VII. Ferrocarrils secundaris.....	1.287,303'55	—	1.287,303'55		1.172,586'30	114,717'25	109,063'84	5,653'41
VIII. Telèfons.....	1.211,594'61	—	1.211,594'61		64,311'12	1.147,283'49	739,328'84	407,954'65
IX. Agricultura.....	724,354'88	—	724,354'88		11,414'17	712,940'71	386,439'58	326,501'13
X. Hisenda.....	5.820,867'89	—	5.820,867'89		265,785'20	5.555,082'69	4.497,106'46	1.057,976'23
XI. Resultes.....	3.141,638'71	—	3.141,638'71		188,502'02	2.953,136'69	2.658,812'86	294,323'83
XII. Operacions fora de Pressupost...	—	—	—		—	—	18.902,712'22	—
Totals.....	29.551,959'39	—	29.551,959'39		4.547,963'64	25.003,995'75	19.069,324'96	6,101,283'53

TERCERA PART. — BALANÇ

Existència de l'exercici anterior:

En poder del Depositari.....
 En poder del Depositari de la Casa de Caritat.....
 Ingressos realitzats per compte del Pressupost de 1920-21.....
 Total.....

Pagaments realitzats durant l'expressat exercici.....
 Existència en 31 de març de 1921, que passa a incorporar-se al Pressupost ordinari de 1921-22:

En poder del Depositari.....
 En poder del Depositari de la Casa de Caritat.....

	Operacions del Pressupost	Operacions fora de Pressupost	TOTAL
548,624'68			
<u>377,206'73</u>	925,831'41		925,831'41
	<u>18.447.947'94</u>	<u>767.203'31</u>	<u>19.215.151'25</u>
	19.373.779'35	767.203'31	20.140,982'66
	<u>18.902.712'22</u>	<u>166.612'74</u>	<u>19.069,324'96</u>
395,088'82			
<u>75.978'31</u>	<u>471.067'13</u>	<u>600.590'57</u>	<u>1.071,657'70</u>

QUARTA PART. — CLASSIFICACIÓ PER ARTICLES DEL

COMPTE DEFINITIU DEL PRESSUPOST D'INGRESSOS

CAPÍTOLS I ARTICLES	Pressupost refés	Augments dintre l'exercici	TOTAL		Pressupost liquidat	Recaptat durant els dotze mesos	Pendent de cobrament, que passa a Resultes
			Pessetes	Cts.			
I							
<i>Contingent</i>							
ART. ÚNIC. — Contingent.....	10.312,678'28	—	10.312,678'28	—	10.312,678'28	5.023,826'88	5.288,851'40
Totals.....	10.312,678'28	—	10.312,678'28	—	10.312,678'28	5.023,826'88	5.288,851'40
II							
<i>Beneficència</i>							
ART. 1.ª — Donatius.....	28,000	—	28,000	12,210'27	15,789'73	15,789'73	—
ART. 2.ª — Manicomi de Salt.....	10,006'12	—	10,006'12	699'02	9,307'10	6,586'30	2,720'80
ART. 3.ª — Ingressos propis dels Es- tabliments de Beneficència.....	3.945.752'44	—	3.945.752'44	274.767'67	3.670.984'77	2.975.014'10	696.970'67
Totals.....	3.983,758'56	—	3.983,758'56	287,676'96	3.696,081'60	2.997,390'13	698,691'47
III							
<i>Cultura</i>							
ART. 1.ª — Ingressos generals.....	118,427	—	118,427	30,495'36	87,931'64	57,694'54	30,237'10
ART. 2.ª — Subvencions.....	5,000	—	5,000	1,400	3,600	2,125	1,475
Totals.....	123,427	—	123,427	31,895'36	91,531'64	59,819'54	31,712'10
IV							
<i>Tel·lèfons</i>							
ART. ÚNIC. — Tel·lèfons.....	600,000	171,150'52	771,150'52	—	771,150'52	532,870'17	238,280'35
Totals.....	600,000	171,150'52	771,150'52	—	771,150'52	532,870'17	238,280'35

CAPÍTOLS I ARTICLES	Pressupost refós	Augments dintre l'exercici	TOTAL		Anul·lacions dintre l'exercici	Pressupost liquidat	Recaptat durant els dotze mesos	Pendent de cobrament, que passa a Resultes
			Pessetes	Cts.				
V								
<i>Agricultura</i>								
ART. 1. ^r — Escola Superior d'Agricultura.....	27,700	—	27,700		8,437'50	19,262'50	19,262'50	—
ART. 2. ^a — Laboratori.....	8,000	—	8,000		3,150'25	4,849'75	4,849'75	—
ART. 3. ^r — Subvencions.....	3,000	—	3,000		3,000	—	—	—
ART. 4. ¹ — Publicacions.....	250	—	250		250	—	—	—
ART. 5. ^t — Finca del Departament d'Agricultura.....	20,000	—	20,000		20,000	—	—	—
Totals.....	58,950	—	58,950		34,837'75	24,112'25	24,112'25	—
VI								
<i>Arbitris i altres ingressos</i>								
ART. 1. ^r — Arbitris.....	400,350	—	400,350		21,021'83	379,328'17	368,291'07	11,037'10
ART. 2. ^a — Altres ingressos.....	52,500	39,443'69	91,943'69		—	91,943'69	75,432'92	16,510'77
Totals.....	452,850	39,443'69	492,293'69		21,021'83	471,271'86	443,723'99	27,547'87
VII								
<i>Subvencions i reintegraments</i>								
ART. 1. ^r — Subvencions.....	924,579'94	—	924,579'94		736,329'95	188,249'99	18,979'86	169,270'13
ART. 2. ^a — Reintegraments.....	1,045,148'32	118,921'22	1,164,069'54		—	1,164,069'54	862,911'97	301,157'57
Totals.....	1,969,728'26	118,921'22	2,088,649'48		736,329'95	1,352,319'53	881,891'83	470,427'70
VIII								
<i>Emprèstit</i>								
ART. ÚNIC. — Emprèstit.....	8,333,000	—	8,333,000		810,642'92	7,522,357'08	7,522,357'08	—
Totals.....	8,333,000	—	8,333,000		810,642'92	7,522,357'08	7,522,357'08	—

CAPÍTOLS I ARTICLES	Pressupost refós	Augments dintre l'exercici	TOTAL		Anul·lacions dintre l'exercici	Pressupost liquidat	Recaptat durant els dotze mesos	Pendent de cobrament, que passa a Resultes
			Pessetes	Cts.				
IX								
<i>Caixa de Crèdit Comunal</i>								
ART. ÚNIC. — Caixa de Crèdit Co- munal.....	400,000	—	400,000		199,068'42	200,931'58	150,447'83	50,483'75
Totals.....	400,000	—	400,000		199,068'42	200,931'58	150,447'83	50,483'75
X								
<i>Resultes</i>								
ART. 1.ª — Existència o sobrant en 31 de març de 1920.....	548,624'68	—	548,624'68		—	548,624'68	548,624'68	—
ART. 2.ª — Crèdits pendents de re- captació.....	2,691,718'76	—	2,691,718'76		440,536'41	2,251,182'35	1,188,714'97	1,062,467'38
Totals.....	3,240,343'44	—	3,240,343'44		440,536'41	2,799,807'03	1,737,339'65	1,062,467'38
XI								
<i>Operacions fora de Pressupost</i>								
ART. 1.ª — Dipòsits.....	—	—	—		—	—	727,203'31	—
ART. 2.ª — Operacions de crèdit....	—	—	—		—	—	—	—
ART. 3.ª — Valors d'Establiments de Beneficència.....	—	—	—		—	—	—	—
ART. 4.ª — Reintegraments.....	—	—	—		—	—	40,000	—
Totals.....	—	—	—		—	—	767,203'31	—

CINQUENA PART. — CLASSIFICACIÓ PER ARTICLES DEL

CAPÍTOLS I ARTICLES	Pressupost refós	Augments dintre l'exercici
I		
<i>Govern i administració de la Mancomunitat</i>		
ART. 1. ^r — Presidència, Consellers i Diputats.....	74,500	—
ART. 2. ^a — Personal d'Oficines.....	379,089'82	—
ART. 3. ^r — Mobiliari i conservació de l'edifici.....	243,000	—
ART. 4. ^l — Delegacions.....	1,000	—
ART. 5. ^è — Publicacions de la Mancomunitat.....	22,500	—
Totals.....	720,089'82	—
II		
<i>Beneficència i Sanitat</i>		
Beneficència		
ART. 1. ^r — Personal.....	12,040	—
ART. 2. ^a — Dements de Barcelona, Lleyda i Tarragona.....	898,985'50	—
ART. 3. ^r — Dements de Girona.....	261,302'81	—
ART. 4. ^l — Hospitals.....	150,000	—
ART. 5. ^è — Establiments de Beneficència.....	6.402,043'07	—
ART. 6. ^è — Subvencions.....	123,114'51	—
ART. 7. ^è — Reorganització del Servei de sosteniment de dements pobres.	150,000	—
Sanitat		
ART. 8. ^è — Servei de la Mancomunitat.....	250,436'13	—
Totals.....	8.247,922'02	—

COMPTE DEFINITIU DEL PRESSUPOST DE DESPESES

TOTAL		Anul·lacions dintre l'exercici	Pressupost liquidat	Pagat durant els dotze mesos	Pendent de pagament, que passa a Resultes
Pessetes	Cts.				
74,500	—	1,014'04	73,485'96	68,620'51	4,865'45
379,089'82	—	908'75	378,181'07	346,603'81	31,577'26
243,000	—	68,382'41	174,617'59	68,341'89	106,275'70
1,000	—	1,000	—	—	—
22,500	—	—	22,500	4,197	18,303
720,089'82	—	71,305'20	648,784'62	487,763'21	161,021'41
12,040		215'56	11,824'44	11,824'44	—
898,985'50		18,813'65	880,171'85	559,817'65	320,354'20
261,302'81		3,214'34	258,088'47	226,614'47	31,474
150,000		—	150,000	150,000	—
6.402,043'07		185,368'10	6.216,674'97	4.859,973'16	1.356,701'81
123,114'51		1,500	121,614'51	1,585	120,029'51
150,000		126,102'20	23,897'80	23,767	130'80
250,436'13		98,240'19	152,195'94	38,335'14	113,860'80
8.247,922'02		433,454'04	7.814,467'08	5.871,916'86	1.942,551'12

CAPÍTOLS I ARTICLES	Pressupost refós	Augments dintre l'exercici
III		
<i>Cultura</i>		
ART. 1. ^r — Centres directius.....	277,400	—
ART. 2. ^a — Ensenyament.....	1.153,022'91	—
ART. 3. ^r — Institucions subvenciona- des.....	711,700	—
ART. 4. ^a — Subvencions diverses....	113,433'20	—
Totals.....	2.255,556'11	—
IV		
<i>Política social</i>		
ART. 1. ^r — Acció social.....	13,400	—
ART. 2. ^a — Segurs.....	3,100	—
ART. 3. ^r — Subvencions.....	47,700	—
Totals.....	64,200	—
V		
<i>Obres públiques, Carreteres, camins i ponts</i>		
ART. 1. ^r — Secció tècnica.....	472,400	—
ART. 2. ^a — Conservació ordinària de carreteres, camins i ponts manco- munals.....	1,030,000	—
ART. 3. ^r — Construcció de carreteres, camins i ponts i llur millorament i reparació extraordinària.....	4,294,031'80	—
Totals.....	5,796,431'80	—
VI		
<i>Obres hidràuliques i de sanejament</i>		
ART. 1. ^r — Secció tècnica.....	42,000	—
Sumes i següents.....	42,000	—

TOTAL		Anul·lacions dintre l'exercici	Pressupost liquidat	Pagat durant els dotze mesos	Pendent de pagament, que passa a Resultes
Pesettes	Cts.				
277,400	80,765'36	196,634'64	137,345'73	59,288'91	
1.153,022'91	144,613'99	1.008,408'92	791,071'77	217,337'15	
711,700	268,700	443,000	283,450	159,550	
113,433'20	1'16	113,432'04	47,986'54	65,445'50	
2.255,556'11	494,080'51	1.761,475'60	1.259,854'04	501,621'56	
13,400	4,953	8,447	8,197	250	
3,100	1,528	1,572	—	1,572	
47,700	—	47,700	40,807	6,893	
64,200	6,481	57,719	49,004	8,715	
472,400	53,854'59	418,545'41	402,440'83	16,104'58	
1,030,000	—	1,030,000	902,695'48	127,304'52	
4,294,031'80	1,514,904'64	2,779,217'16	1,537,571'07	1,241,556'09	
5,796,431'80	1,568,739'23	4,227,672'57	2,842,707'38	1,384,965'19	
42,000	42,000	—	—	—	
42,000	42,000	—	—	—	

CAPÍTOLS I ARTICLES	Pressupost refós	Augments dintre l'exercici	TOTAL		Pressupost liquidat	Pagat durant els dotze mesos	Pendent de pagament, que passa a Resultes
			Pessetes	Cts.			
<i>Sumes anteriors.....</i>	42,000	—	42,000		—	—	—
ART. 2. ^a — Obres hidràuliques.....	140,000	—	140,000	129,417'25	10,582'75	582'75	10,000
ART. 3. ^r — Sanejament.....	100,000	—	100,000	99,867'60	132'40	132'40	—
Totals.....	282,000	—	282,000	271,284'85	10,715'15	715'15	10,000
VII							
<i>Ferrocarrils secundaris</i>							
ART. 1. ^r — Secció tècnica.....	179,500	—	179,500	123,763'61	55,736'39	50,082'98	5,653'41
ART. 2. ^a — Execució i adquisició de projectes.....	418,000	—	418,000	359,019'14	58,980'86	58,980'86	—
ART. 3. ^r — Construcció de ferrocarrils.....	680,803'55	—	680,803'55	680,803'55	—	—	—
Totals.....	1.287,303'55	—	1.287,303'55	1.172,586'30	114,717'25	109,063'84	5,653'41
VIII							
<i>Telèfons</i>							
ART. 1. ^r — Personal tècnic.....	387,075	—	387,075	5,227'57	381,847'43	288,774'39	93,073'04
ART. 2. ^a — Lloguers i enllumenatge de les estacions telefòniques.....	15,000	—	15,000	524'43	14,475'57	9,320'74	5,154'83
ART. 3. ^r — Renovació i reparació de material.....	32,000	—	32,000	278'26	31,721'74	28,107'73	3,614'01
ART. 4. ^a — Instauració de línies tele- fòniques.....	777,519'61	—	777,519'61	58,280'86	719,238'75	413,125'98	306,112'77
Totals.....	1.211,594'61	—	1.211,594'61	64,311'12	1.147,283'49	739,328'84	407,954'65
IX							
<i>Agricultura</i>							
ART. 1. ^r — Direcció.....	4,000	—	4,000	0'04	3,999'96	3,999'96	—
ART. 2. ^a — Serveis tècnics d'Agri- cultura.....	137,550	—	137,550	8,690'82	128,859'18	73,524'78	55,334'40
ART. 3. ^r — Serveis tècnics de Rama- deria.....	71,224'93	—	71,224'93	700	70,524'93	46,693'88	23,831'05
<i>Sumes i segueix.....</i>	212,774'93	—	212,774'93	9,390'86	203,384'07	124,218'62	79,165'45

CAPÍTOLS I ARTICLES	Pressupost refós	Augments dintre l'exercici
<i>Sumes anteriors.....</i>	212,774'93	—
ART. 4. ^a — Escola Superior d'Agricultura.....	172,470	—
ART. 5. ^a — Institut de Mecànica aplicada agrícola.....	40,109'95	—
ART. 6. ^a — Secretaria general.....	24,000	—
ART. 7. ^a — Construcció i habilitació de nous locals.....	140,000	—
ART. 8. ^a — Escola de Zootècnia.....	35,000	—
ART. 9. ^a — Finca del Departament d'Agricultura.....	100,000	—
Totals.....	724,354'88	—
X		
<i>Hisenda</i>		
ART. 1. ^a — Propietats.....	5,700	—
ART. 2. ^a — Contribucions i impostos.....	149,125'50	—
ART. 3. ^a — Emprèstits.....	2,556,196'26	—
ART. 4. ^a — Contractes.....	638'75	—
ART. 5. ^a — Jubilacions i pensions.....	21,601'84	—
ART. 6. ^a — Recaptació del Contingent.....	55,000	—
ART. 7. ^a — Subvencions.....	2,450	—
ART. 8. ^a — Reintegraments.....	2,508,656'89	—
ART. 9. ^a — Caixa de Crèdit Comunal.....	400,000	—
ART. 10. ^a — Imprevistos.....	118,827'68	—
ART. 11. ^a — Altres despeses.....	2,670'97	—
Totals.....	5,820,867'89	—
XI		
<i>Resultes</i>		
ART. ÚNIC. — Obligacions de Pressupostos tancats.....	3,141,638'71	—
Totals.....	3,141,638'71	—

TOTAL		Anul·lacions dintre l'exercici	Pressupost liquidat	Pagat durant els dotze mesos	Pendent de pagament, que passa a Resultes
Pesetes	Cts.				
212,774'93		9,390'86	203,384'07	124,218'62	79,165'45
172,470		1,697'83	170,772'17	129,350'63	41,421'54
40,109'95		325'08	39,784'87	25,784'87	14,000
24,000		0'40	23,999'60	23,699'60	300
140,000		—	140,000	83,385'86	56,614'14
35,000		—	35,000	—	35,000
100,000		—	100,000	—	100,000
724,354'88		11,414'17	712,940'71	385,439'58	326,501'13
X					
<i>Hisenda</i>					
5,700		700	5,000	1,000	4,000
149,125'50		—	149,125'50	117,532'58	31,592'92
2,556,196'26		260	2,555,936'26	2,033,186'28	522,749'98
638'75		—	638'75	638'75	—
21,601'84		40'28	21,561'56	21,522'97	38'59
55,000		—	55,000	—	55,000
2,450		—	2,450	2,400	50
2,508,656'89		64,806'55	2,443,850'34	2,111,249'54	332,600'80
400,000		199,068'42	200,931'58	150,447'83	50,483'75
118,827'68		—	118,827'68	57,526'49	61,301'19
2,670'97		909'95	1,761'02	1,602'02	159
5,820,867'89		265,785'20	5,555,082'69	4,497,106'46	1,057,976'23
XI					
<i>Resultes</i>					
3,141,638'71		188,502'02	2,953,136'69	2,658,812'86	294,323'83
3,141,638'71		188,502'02	2,953,136'69	2,658,812'86	294,323'83

XII	Pressupost relós	Augments dintre l'exercici
<i>Operacions fora de Pressupost</i>		
ART. 1. ^{er} — Dipòsits.....	—	—
ART. 2. ^a — Operacions de crèdit....	—	—
ART. 3. ^{er} — Valors d'Establiments de Beneficència.....	—	—
ART. 4. ^a — Reintegraments.....	—	—
Total.....	—	—

A Barcelona, a 31 de març de 1921.

D. GUILLEM VIRGILI ALBORNÀ, Interventor general dels cabals

CERTIFICO : Que el precedent compte està conforme amb els comptes del Depositari i amb els altres documents de la seva re

Barcelona, a 31 de març de 1921.

TOTAL		Anul·lacions dintre l'exercici	Pressupost liquidat	Pagat durant els dotze mesos	Pendent de pagament, que passa a Resultes
Pessetes	Cts.				
—	—	—	—	126,612'74	—
—	—	—	—	—	—
—	—	—	—	40,000	—
—	—	—	—	166,612'74	—

El President de la Mancomunitat,
J. PUIG I CADAFALCH

de la Mancomunitat de Catalunya.

llibres d'aquesta Intervenció, amb els justificants que comproven els ferència.

GUILLEM VIRGILI

Capítols	Articles	Partides		Quantitats parcials		Quantitats per articles		Sumes per capítols	
				Ptes.	Cts.	Ptes.	Cts.	Ptes.	Cts.
		27	<i>Sumes anteriors.....</i> Escola de Funcionaris d'Administració local. Beques que paga l'Ajuntament de Barcelona.....	29,230	'19			5,987,542	'87
	2. ^a		<i>Subvencions</i>	1,006	'91	30,237	'10		
		33	Ajuntament de Palau Sabardera, subvenció per a la construcció de l'Edifici Escolar. Ajuntament de Canet de Mar, subvenció per al sosteniment de la Biblioteca Popular. Ajuntament de Sallent, subvenció per al sosteniment de la Biblioteca Popular... Ajuntament de Vendrell, subvenció per al sosteniment de la Biblioteca Popular....	1,000					
				250					
				125					
				100		1,475		31,712	'10
IV	Únic		<i>TELÈFONS</i>						
		34	Abonaments.....	8,642	'75				
		35	Servei urbà i interurbà.....	67,120					
		36	Instal·lació d'aparells.....	1,200					
		37	Instal·lació i venda de materials.....	117,292	'12				
		38	Subvencions d'Ajuntaments i particulars...	44,025	'48	238,280	'35	238,280	'35
VI			<i>ARBITRIS I ALTRES INGRESSOS</i>						
	1. ^a		<i>Arbitris</i>						
		44	Arbitri sobre circulació d'automòbils.....	10,700					
		45	Arbitri sobre llicències de construcció.....	337	'10	11,037	'10		
	2. ^a		<i>Altres ingressos</i>						
		47	Venda de publicacions.....	500					
		48	Productes agrícoles de la finca de Sta. Coloma.	4,750					
		49	Ingressos eventuais a ingressar.....	11,260	'77	16,510	'77	27,547	'87
VII			<i>SUBVENCIONS I REINTEGRAMENTS</i>						
	1. ^a		<i>Subvencions</i>						
		51	El que es calcula que abonarà l'Estat per a subvencionar la construcció de camins relacionats en el conveni de 25 de maig 1914.	169,270	'13	169,270	'13		
			<i>Sumes i segueix.....</i>			169,270	'13	6,285,083	'19

Capítols	Articles	Partides
		<i>Sumes anteriors.....</i>
		REPARTIMENT ENTRE ELS MUNICIPIS
		Diputació de Tarragona,.....
		INGRESSOS DELS SERVEIS INCORPORATS
		Dements. Manicomi de Sait.....
		SUBVENCIONS I REINTEGRAMENTS
		L'Estat, import de la pedra per a la conser-
		vació de camins de la Diputació de Bar-
		celona,.....
		L'Estat, subvenció per a construcció de
		camins,.....
		RESULTIS 1915
		<i>Compensacions de Serveis incorporats</i>
		Diputació de Tarragona, conservació de car-
		reteres i camins,.....
		Total,.....

Ascendeix, aquesta relació de Deutors per serveis liquidats suma de *set milions vuit centes seixanta vuit mil quatre centes seixanta* Barcelona, 31 de març de 1921.

Vist:

El President,

J. PUIG I CADAFALCH

Quantitats parcials Ptes. Cts.	Quantitats per articles Ptes. Cts.	Sumes per capítols Ptes. Cts.
956,327'62		6.805,994'64
20,110'37		
45		
30,000		
2,726'74		
53,257'65	1.062,467'38	1.062,467'38
		7.868,462'02

corresponents als exercicis de 1920-21 i anteriors, a l'esmentada *dues pessetes dos cèntims*.

L'Interventor general,

GUILLEM VIRGILI

SECCIÓ D'INTERVENCIÓ

DESPESES

RELACIÓ DE CRÈDITORS DE LA MANCOMUNITAT DE CATALUNYA, QUE JUSTIFICA LA DARRERA COLUMNA DEL COMPTA DE PRESSUPOSTOS DE L'EXERCICI ECONÒMIC DE 1920-21, PER ÇO QUE ESTÀ PENDENT DE PAGAMENT, QUE PASSA AL CONCEPTE DE «RESULTES» DEL PRESSUPOST ORDINARI DE 1921-22, A SAPER:

Cap. Art. Part.	CONCEPTES	Quantitats parcials	Quantitats per articles	Sumes per capítols
I	GOVERN I ADMINISTRACIÓ DE LA MANCOMUNITAT			
1	<i>Presidència, Consellers i Diputats</i>			
3	Despeses d'estància i viatges dels senyors Diputats que assistiren a la darrera Assemblea.....	4,865'45	4,865'45	
2	<i>Personal d'Oficines</i>			
24	Representant a Madrid.....	2,000		
46	Augment gradual de sou.....	605'81		
47	Casa de Caritat, seixanta nou factures.....	14,410'50		
	M. Gallofré, dos comptes.....	122		
	Santiago Renui, dos comptes.....	366'50		
	Pere Uriach.....	305		
	Lluçia Cunill.....	469		
	Vídua de Ramon Romani.....	465		
	J. Güell.....	725		
	Joaquim Serra, dos comptes.....	195		
	Henrich i C. ^a	1,308		
	J. B. Turull, dos comptes.....	302'20		
	Josep de Sojo, tres comptes.....	3,194		
	Vídua de Miquel Rius, dos comptes.....	831'60		
	Casa Roneo, sis comptes.....	931'50		
	A. Roca Ravell.....	192		
	A. Sanromà.....	116'40		
	Ramon Sunyer.....	87		
	Miquel Horta.....	25		
	A formalitzar al senyor Majordom per a despeses de material..	1,381'02		
	Per a pagament d'altres factures.....	340'18		
48	Per a pagament de factures.....	3,204'55	31,577'26	
3	<i>Mobiliari i conservació de l'edifici</i>			
49	Joan Reverté.....	3,567'40		
	Pere Lagresa.....	4,254'10		
	Francisco Arasa, dos comptes.....	148		
	Pere Quintana, sis comptes.....	4,356'50		
	Balli.....	280		
	S. Coromina, dos comptes.....	511'85		
	Manuel Corominas.....	580		
	Higini Blanco Bañeras.....	58		
	Ramon Gabarró.....	154		
	Josep Masnet, dos comptes.....	267		
	Casa Mañach.....	96		
	Altres conceptes.....	3,044'65		
50	Ramon Gabarró, dos comptes.....	4,316'75		
	S. Coromina.....	4,470'90		
	Sumes i segueix.....	26,105'15	36,442'71	

Cap. Art. Part.	CONCEPTES	Quantitats parcials	Quantitats per articles	Sumes per capítols
	<i>Sumes anteriors</i>	26,105'15	36,442'71	
	A. Josep Casas.....	1,523'95		
	Pere Quintana, dos comptes.....	5,972		
	Decoració de la sala per a l'Assemblea.....	1,000		
	Obres practicades a la Secció tècnica de Carreteres.....	840		
	Rigal, Granell i C. ^a	165'10		
	Casa Andreu.....	78		
	Pere Coll.....	144'50		
	Altres conceptes.....	70,447	106,275'70	
5	<i>Publicacions de la Mancomunitat</i>			
52	Casa de Caritat, tretze comptes.....	17,986		
	Per a pagament d'altres factures.....	317	18,303	161,021'41
2	BENEFICÈNCIA I SANITAT			
	Beneficència			
2	<i>Dements de Barcelona, Lleyda i Tarragona</i>			
56	Estàncies de dements de Barcelona, homes, des de desembre de 1920 a març de 1921.....	99,148'85		
	Estàncies de dements de Barcelona, dones, des de desembre de 1920 a març de 1921.....	96,425'55		
	Estàncies de dements de Lleyda, homes, des de desembre de 1920 a març de 1921.....	18,488'15		
	Estàncies de dements de Lleyda, dones, des de desembre de 1920 a març de 1921.....	17,447		
	Estàncies de dements de Tarragona, base 1. ^a , des d'agost de 1920 a març de 1921.....	47,227'30		
	Estàncies de dements de Tarragona, base 3. ^a , des d'agost de 1920 a març de 1921.....	41,213'10		
	Estàncies de dements de Tarragona, en el Manicomi de Sant Boy de Llobregat, segon semestre.....	273		
	Auxilis a famílies de dements.....	131'25	320,354'20	
3	<i>Dements de Girona</i>			
58	Manicomi de Salt, segons liquidació del pressupost especial (Anex núm. 4.).....	31,474	31,47	
5	<i>Establiments de Beneficència</i>			
60	Casa de Caritat de Barcelona, segons liquidació del pressupost especial (Anex núm. 5.).....	616,476'68		
	Corrent.....	248,267'56		
61	Casa de Maternitat de Barcelona, segons liquidació del pressupost especial. (Anex núm. 6.).....	306,950		
62	Hospital i Casa de Maternitat de Girona, segons liquidació del pressupost especial. (Anex núm. 7.).....	44,235'84		
63	Casa Hospici i Expositis de Girona, segons liquidació del pressupost especial. (Anex núm. 8.).....	69,119'65		
64	Despeses generals de Beneficència de Lleyda, segons liquidació del pressupost especial. (Anex núm. 9.).....	1,800		
65	Hospital de Lleyda, segons liquidació del pressupost especial. (Anex núm. 10.).....	8,444'35		
66	Casa de Misericòrdia de Lleyda, segons liquidació del pressupost especial. (Anex núm. 11.).....	14,495'33		
67	Casa Inclusa de Lleyda, segons liquidació del pressupost especial. (Anex núm. 12.).....	17,419'93		
68	Domènech Roch, tres comptes.....	955		
	Francesc Nadal, dos comptes.....	476		
	J. Lamolla i C. ^a	76		
	<i>Sumes i segueix</i>	1,328,716'34	351,828'20	161,021'41

Cap. Art. Part.	CONCEPTES	Quantitats parcials	Quantitats per articles	Sumes per capítols
	<i>Sumes anteriors</i>	1.328,716'34	351,828'20	161,021'41
	Larosa germans.....	115		
	Dolors Capdevila.....	180		
	Antoni Vives.....	8		
	Joan Balasch.....	58'50		
	Teresa Porquet.....	175		
	Magatzems Metales y Vidrios, S. A.....	655		
69	Casa de Misericòrdia de Tarragona:			
	Segons liquidació del pressupost especial. (Anex núm. 13.).....	10,969'70		
	Impost 1'20 per 100 pendent d'ingrés a Hisenda.	175'60	11,145'30	
70	Casa de Maternitat de Tarragona:			
	Segons liquidació del pressupost especial. (Anex núm. 14.).....	14,895'40		
	Impost 1'20 per 100 pendent d'ingrés a Hisenda.	460'77	15,356'17	1.356,701'81
6	<i>Subvencions</i>			
71	Subvencions a Establiments particulars de Beneficència.....	77,500		
72	Ajuntament de Reus, sosteniment de la Casa de Beneficència.	12,000		
73	Ajuntament de Tortosa, sosteniment de la Casa de Beneficència.	10,000		
74	Ajuntament de Valls, sosteniment de la Casa de Beneficència.	2,000		
75	Hospitals locals de les províncies de Girona i Tarragona.....	13,576'01		
	Ajuntament de Ripoll, per estàncies en l'Hospital.....	1,731		
	Germanetes dels pobres de Girona.....	360		
76	Hospital de Sant Llätzer.....	912'50		
78	Associació La Caritat de Lleyda.....	450		
80	Montepiu de l'Associació de la Premsa diària de Barcelona..	1,500	120,029'51	
7	<i>Reorganització del servei de sosteniment de dementes</i>			
81	Lluís Planas.....	130'80	130'80	
8	<i>Sanitat</i>			
	<i>Servei de la Mancomunitat</i>			
82	Gustau Pittaluga, dos comptes.....	1,440'20		
	Per a altres conceptes.....	1,759'75		
	<i>Paludisme</i>			
83	Retribució als metges per la campanya contra el paludisme..	1,850		
	Josep Cabré.....	375'75		
	Ribas i Pradell.....	313'95		
	Laboratori Herberg.....	50'40		
	Per a altres conceptes.....	472'90		
	<i>Tífus i verola</i>			
	Institut Ibyrs.....	120		
	Josep Calvé.....	55'50		
	Per a altres conceptes.....	1,127		
	<i>Ensenyança ambulat</i>			
	Per a diversos conceptes.....	800		
	<i>Publicacions</i>			
	Oliva de Vilanova, dos comptes.....	2,565'68		
	A. Sampons.....	193'95		
	Casa de Caritat, dos comptes.....	206		
	Per a altres conceptes.....	51'42		
	<i>Servei d'assistència social de tuberculosos de Catalunya</i>			
	Edmund i Josep Metzger.....	1,275		
	<i>Sumes i segueix</i>	12,057'50	1.828,690'32	161,021'41

Cap. Art. Part.	CONCEPTES	Quantitats parcials	Quantitats per articles	Sumes per capítols
	<i>Sumes anteriors</i>	12,657'50	1.828,690'32	161,021'41
	Ramon Casas.....	1,500		
	Joan Morros.....	136		
	A. Domènech.....	867'15		
	V. Tort Matamala, dos comptes.....	313		
	Pérez i Sabat.....	512'30		
	Josep de Sojo, dos comptes.....	180'10		
	Hartmann i C. ^a	186'40		
	Fresneda i Suran.....	362'80		
	Barbarà germans.....	265		
	Figueroa i Carol.....	445'80		
	Francisco Sangrà.....	105		
	Tomàs Abelló.....	289'56		
	Manufactura de Sauri, S. A.....	296'85		
	Per a altres conceptes.....	631'34		
84	Manuel Muntades.....	4,400		
	Societat anònima Prieto.....	18,755		
	Hartmann i C. ^a	3,601'55		
	Joan Frey.....	1,200		
	J. i B. Bassegoda, cinc comptes.....	8,754'38		
	S. Coromina, tres comptes.....	5,280'45		
	V. Tort Matamala.....	120		
	José Cabré, dos comptes.....	344'05		
	Pérez i Sabat.....	1,530'40		
	Figueroa i Carol.....	687'85		
	Lluís Bru.....	740		
	Victorià Moll, dos comptes.....	3,544'60		
	A. Domènech.....	188		
	Antoni Poch.....	292		
	Antoni Comas, quinze comptes.....	25,935		
	J. Gänzer.....	82'50		
	Casa Roneo, dos comptes.....	2,095		
	Per a altres conceptes.....	17,561'22	113,860'80	1.942,551'12

3

CULTURA

1

Centres directius

86	Biblioteca i Museu.....	5,660		
89	Publicacions.....	16,757'50		
90	Subvenció a l'Acadèmia d'Higiene de Catalunya.....	500		
	Despeses de la Ponència d'Educació física.....	1,800		
	Per a altres conceptes.....	4,325		
91	Llibres per a les Biblioteques.....	4,725		
	Per a altres conceptes.....	1,142'46		
92	Francisco Sintes.....	1,114'60		
	Gabriel Ayxelà.....	63		
	Tallers Hereter, S. A.....	366		
	Lluís Planas.....	835'35		
	Per a pagament de certificacions d'obres i altres conceptes.....	20,000		
93	Comissió d'Educació general.....	2,000	59,288'91	

2

Ensenyança

96	Cursos Monogràfics.....	500		
97	Alts Estudis Universitaris Catalans.....	5,000		
103	Assaig de matèries industrials.....	43,678'23		
104	Ribas i Pradell.....	16,920'13		
105	Escola Superior dels Bells Oficis, segons liquidació del pressupost especial. (Anex núm. 15.).....	19'65		
108	Escola Elemental del Treball, segons liquidació del pressupost especial. (Anex núm. 18.).....	17,289'76		
110	Escola Industrial de Canet de Mar.....	60,000		
	<i>Sumes i següent</i>	143,407'77	59,288'91	2.103,572'53

Cap. Art. Part.	CONCEPTES	Quantitats parcials	Quantitats per articles	Sumes per capítols
	<i>Sumes anteriors</i>	143,407'77	59,288'91	2.103,572'53
111	Complement per a la instal·lació de l'Escola dels Alts Estudis Comercials.....	4,252'68		
113	Pere Armengol.....	1,600		
	Escola Elemental del Treball.....	400'50		
	Per altres conceptes.....	17,999'50		
117	Escola Especial d'Infermeres, segons liquidació del pressupost especial. (Anex núm. 23.).....	1,800		
121	Habilitació de la sala per a Estudi i Pràctiques de les Ciències Naturals.....	1,500		
	Factures pendents de l'Escola Montessori.....	29,781'76		
122	Funcionament dels Estudis Normals.....	250		
124	Escola Superior de Bibliotecàries, segons liquidació del pressu- post especial. (Anex núm. 24.).....	3,475'90		
126	Organització de l'Ensenyament domèstic.....	750		
127	Escola Montessori.....	1,719'04		
129	Despeses de l'Exposició del Grup Escolar.....	1,500		
130	Premis per a l'Exposició del Grup Escolar.....	7,000		
132	Reorganització general del personal.....	1,900	217,337'15	
3	<i>Institucions subvencionades</i>			
	<i>Institut d'Estudis Catalans</i>			
133	Secció Històrico-Arqueològica.....	8,200		
134	Secció de Ciències.....	10,000		
135	Secció Filològica.....	5,200		
137	Oficina d'Estudis Jurídics.....	8,800		
	<i>Serveis encarregats a la Secció Històrico-Arqueològica</i>			
140	Missions científiques en territoris de llengua catalana.....	1,500		
141	Conservació d'Arxius i Biblioteques històriques.....	2,000		
142	Publicació de documents i inscripcions.....	5,400		
143	Servei de conservació de monuments.....	2,550		
144	Catàleg i foment de Museus públics locals.....	2,000		
	<i>Serveis encarregats a la Secció de Ciències</i>			
145	Mapa geogràfic de Catalunya.....	55,200		
	<i>Serveis encarregats a la Secció Filològica</i>			
147	Diccionari de la Llengua Catalana.....	2,000		
148	Atlas lingüístic i altres treballs d'investigació filològica.....	200		
	<i>Junta de Museus</i>			
152	Contribució a la compra de la tela «Valenciana», de H. Anglada.	10,000		
	<i>Junta de Ciències Naturals</i>			
154	Mapa geològic de Catalunya, a l'escala de 1:100,000.....	7,000		
	<i>Biblioteques</i>			
	<i>Patronat de la Biblioteca de Catalunya</i>			
155	Serveis generals.....	11,000		
156	Adquisició extraordinària de llibres i revistes.....	25,000		
157	Catàleg únic de les Biblioteques de Catalunya.....	3,000		
158	Foment de Biblioteques i subscripcions.....	500	159,550	
	<i>Sumes i segueix</i>		436,176'06	2.103,572'53

Cap. Art. Part.	CONCEPTES	Quantitats parcials	Quantitats per articles	Sumes per capítols
	<i>Sumes anteriors</i>		436,176'06	2.103,572'53
4	<i>Subvencions diverses</i>			
	<i>a) Ensenyament superior</i>			
161	Reial Acadèmia de Bones Lletres.....	500		
164	Acadèmia de Jurisprudència i Legislació.....	500		
166	Museu Provincial de Tarragona.....	300		
168	Museu d'Arts de Lleyda.....	1,250		
169	Museu Provincial de Girona.....	642'50		
170	Biblioteca Museu Balaguer : amb destinació a la conservació del Museu.....	1,000		
171	Biblioteca provincial de Tarragona..... Universitat de Barcelona:	61'38		
172	Import d'una beca major, Facultat de Ciències (segon semestre).	450		
173	Beca Botet Monsalvatje (segon semestre).....	450		
174	A la Facultat de Dret (segon semestre).....	450		
175	Beca procedent de la Diputació de Tarragona (segon semestre).	450		
176	Arxiu d'Etnografia i Folklore.....	1,200		
178	Acadèmia i Laboratori de Ciències Mèdiques de Catalunya: Despeses del Laboratori Microbiològic i ensenyances secundàries.....	1,000		
	<i>b) Ensenyament tècnic i professional</i>			
180	Orfeó Català.....	2,000		
181	Centre Excursionista de Catalunya.....	500		
182	Ateneu Enciclopèdic Popular.....	1,000		
183	Centre A. de D. del C. i de la L., sosteniment d'una càtedra gratuïta d'àrab.....	1,000		
184	Institut de Cultura i Biblioteca Popular per a la Dona.....	1,750'		
185	Institut de Segona ensenyança per a la Dona.....	1,000		
186	Estudis i tallers del temple de la Sagrada Família..... Escoles d'Arts i Oficis:	3,000		
187	De Vilanova.....	1,875		
188	De Terrassa.....	7,500		
189	De Sabadell.....	7,500		
190	De Manresa.....	7,500		
191	De Mataró.....	7,500		
192	De Badalona.....	3,750		
193	Patronat de l'Escola d'Arts i Oficis de Lleyda..... Escoles menors de Belles Arts:	2,000		
195	De Sant Feliu de Guíxols.....	4,249'98		
198	De Llagostera.....	1,333'32		
199	De Puigcerdà.....	1,333'32		
	<i>c) Ensenyament primari i secundari</i>			
204	Patronat de l'I. C. de Sords-Muts, sis places.....	2,400	65,445'50	501,621'56
4	POLÍTICA SOCIAL			
	<i>Acció social</i>			
1	205 Institut Català de Política social.....	250	250	
	<i>Segurs</i>			
2	206 Pensions per a obrers octogenaris.....	1,572	1,572	
	<i>Subvencions</i>			
3	209 Per les despeses de la Borsa del Treball.....	893		
	<i>Sumes i segueix</i>	893	1,822	2,605,194'09

Cap. Art. Part.	CONCEPTES	Quantitats parcials	Quantitats per articles	Sumes per capítols
	<i>Sumes anteriors</i>	893	1,822	2.605,194'09
211	A la Quinta de Salud La Alianza.....	5,000		
212	A l'Associació d'Estudis penitenciaris.....	500		
213	Al Patronat de Lliberts.....	500	6,893	8,715
5	OBRES PÚBLIQUES, CARRETERES, CAMINS I PONTS			
1	<i>Secció tècnica : Personal</i>			
229	A liquidar, segons resulta de la revisió de diversos augmentes de sou per raó d'antiguitat.....	7,246'13		
	<i>Material</i>			
231	Material tècnic.....	880		
	H. Hidalgo.....	45		
232	Material d'oficines.....	3,905'95		
	Francisco Arasa.....	26'50		
233	Despeses de l'automòbil, i dietes del xofer inclús.....	4,000	16,104'58	
2	<i>Conservació ordinària de carreteres, camins i ponts mancomunals</i>			
	<i>Personal</i>			
234	Premis a capatassos i peons.....	11,682'35		
235	Indemnització i despeses de viatge al personal facultatiu per sortides fora de la seva residència.....	35,000		
	<i>Material</i>			
236	Adquisició d'eines i aparells.....	7,721'25		
237	Import de les certificacions lliurades fins el 31 de març de 1921... Per a certificacions que poden expendre's per obres executades fins el 31 de març de 1921.....	16,435'99 55,871'33		
	Poda d'arbres.....	593'60	127,304'52	
3	<i>Construcció de carreteres, camins i ponts i llur millora i reparació extraordinària</i>			
238	Import de les certificacions lliurades fins el 31 de març de 1921. Per a les certificacions que poden expendre's per obres executades fins a 31 de març i revisions de preus.....	61,702'92 200,000		
	Despeses de confrontació del camí de Sant Miquel de La Vall per Llimiana, tros segon.....	882'30		
	Adquisició del camí de Vallan, termini segon.....	24,291'50		
	Salvador Miracle.....	219'70		
239	Import de les certificacions lliurades fins a 31 de març de 1921. Per a les certificacions que poden expendre's per obres executades fins a 31 de març i revisions de preus.....	44,157'76 100,000		
	Despeses de l'informe de la liquidació del pont sobre la riera de Gualba.....	102		
	Despeses de la recepció provisional del camí de Rocafort a Pont de Vilumara.....	55		
	Subvenció a l'Ajuntament d'Ansarall, equivalent al 10 per 100 de l'import de l'obra realitzada pel mateix, sobre el riu Ballira.....	1,135'42		
	Salvador Miracle.....	116'35		
240	Import de les certificacions lliurades fins a 31 de març de 1921. Per a certificacions que poden expendre's per obres executades fins a 31 de març de 1921 i revisions de preus.....	97,922 140,000		
	Construcció «tajea» en el quilòmetre 15 del camí de Terrassa a Talamanca.....	1,776		
	Despeses dels treballs d'aixecament de plànols de travessies de les carreteres mancomunals de la demarcació de Lleyda...	840		
	Despeses d'estudi de la supressió del baden de can Roca en el camí de Sant Ciprià de Vallalta a Sant Pol de Mar.....	979		
	Jaume Genover, notari.....	41		
	Per a l'adquisició de dos cilindres compressors de quinze tones.	130,000		
	Bonaventura Roqueta, notari.....	38'50		
	<i>Sumes i segueix</i>	804,259'45	143,409'10	2.613,909'09

Cap. Art. Part.	CONCEPTES	Quantitats parcials	Quantitats per articles	Sumes per capítols
	<i>Sumes anteriors</i>	804,259'45	143,409'10	2.613,909'09
	Antoni Gallardo, notari, dos comptes.....	94		
	Emili Segur, notari.....	37		
	Despeses de reparacions parcials i adquisició de materials per al funcionament de corròns.....	9,340'10		
	Josep M. ^a Bandrés, notari.....	34'50		
	Adquisició d'accessoris per als auto-camions.....	1,000		
	Despeses de transports i drets de duanes de la partida de clorur de calci.....	1,082'90		
	Adquisició de llantes de goma per als auto-camions.....	1,720		
	Plantació d'arbres.....	240		
	Salvador Miracle.....	523'35		
	Dr. J. M. Balcells.....	100		
	Despeses de l'informe-projecte de cloaca per a suprimir el baden sobre el torrent de can Jané.....	389'50		
	Despeses de reparació de corròns.....	4,818'50		
	Mamei Llanas, dos comptes.....	472'50		
	Gregori Pueyo.....	55		
	Paulí Manyer, tres comptes.....	119'75		
	Despeses de reparació de corròns.....	9,086'85		
	Despeses de reparació de corròns. (Demarcació 1. ^a).....	590		
	Adquisició d'accessoris per als auto-camions.....	2,600		
241	Import de les certificacions lliurades fins a 31 de març de 1921. Per a les certificacions que poden lliurar-se per obres executades fins a 31 de març de 1921 i revisions de preus.....	118,689'81		
	Despeses de la recepció definitiva del camí d'Igualada a Sitges.....	275,000		
	Josep M. ^a Bofill.....	55		
	Obres d'explanació de la travessia de Sant Jullà de Vilatorrada.....	753'43		
	Diètes de reconeixement del camí de Sant Sadurní a Sant Jaume dels Domenys.....	116'90		
	Despeses de l'informe del projecte del camí de Folgaroles a Vilanova de Sant.....	55		
	Salvador Miracle.....	175		
	Despeses de recepció definitiva del camí d'Olost.....	92'55		
244	Subvenció a la Junta encarregada de la carretera de Balaguer a la frontera.....	55		
		10,000	1.241,556'09	1.384,965'19
6	OBRES HIDRÀULIQUES I DE SANEJAMENT			
2	<i>Obres hidràuliques</i>			
248	Despeses d'execució d'un sondeig a Castelló d'Empúries per a obtenir aigües subterrànies.....	10,000	10,000	10,000
7	FERROCARRILS SECUNDARIS			
1	<i>Secció tècnica : Personal</i>			
255	Diètes i viatges del personal.....	2,141'50		
	<i>Material</i>			
256	Agustí Bosch.....	948'25		
	Per a pagament de factures de material tècnic.....	2,511'66		
257	Casa de Caritat, dos comptes.....	52	5,653'41	5,653'41
8	TELÈFONS			
1	<i>Personal tècnic</i>			
264	Diètes i viatges del personal.....	1,646'72		
	<i>Sumes i segueix</i>	1,646'72		4.014,527'69

Cap. Art. Part.	CONCEPTES	Quantitats parcials	Quantitats per articles	Sumes per capítols
	<i>Sumes anteriors</i>	1,646'72		4.014,527'69
	<i>Personal administratiu</i>			
268	Sou de l'escrivent de la demarcació Nord, quart trimestre (a formalitzar).....	249'99		
	Idem íd. demarcació Central, quart trimestre (a formalitzar)...	249'99		
272	Sou del Cap de grup de la demarcació Central, quart trimestre (a formalitzar).....	499'98		
273	A formalitzar, sou del personal de telefonistes de la demarcació Nord, quart trimestre.....	13,151'70		
	Idem íd., Oest.....	9,388'08		
	Idem íd., Central.....	1,846'07		
	Per a altres conceptes.....	1,468'45		
	<i>Personal subaltern</i>			
274	A formalitzar, personal repartidors, quart trimestre, demarcació Nord.....	1,350		
	Idem íd., Oest.....	450		
275	Idem jornals dels capatassos encarregats del magatzem de la demarcació Nord.....	999'99		
276	Idem íd., Central.....	874'98		
277	Idem íd., Nord, quart trimestre.....	750		
	Idem íd., Central, quart trimestre.....	750		
278	Idem íd., encarregat del magatzem de la demarcació Central.....	624'99		
279	Idem íd., muntadors de la demarcació Nord.....	1,500		
	Idem íd., de la demarcació Oest.....	3,000		
280	Idem íd., celadors, demarcació Nord.....	14,374'77		
	Idem íd., demarcació Oest.....	8,749'86		
	Idem íd., demarcació Central.....	1,874'94		
	Per a altres conceptes.....	2,445'64		
281	A formalitzar, per vigilància de línies.....	175'50		
	Per a altres conceptes.....	1,323		
282	A formalitzar, despeses de viatges de muntadors i celadors de la demarcació Nord.....	1,742'75		
	Idem íd., demarcació Oest.....	1,652'90		
	Idem íd., demarcació Central.....	180'70		
283	A formalitzar, augment de despeses de noves construccions de la demarcació Nord.....	2,291'48		
	Idem íd., demarcació Oest.....	8,269'63		
	Idem íd., demarcació Central.....	136'70		
	<i>Material</i>			
284	A formalitzar, despeses de magatzem i embalatge de la demarcació Nord.....	1,114'28		
	Idem íd., demarcació Oest.....	1,027'12		
	Idem íd., demarcació Central.....	679'06		
	Per a altres conceptes.....	1,757'98		
285	Casa de Caritat, set comptes.....	2,561'50		
	A formalitzar, despeses d'impresos, llistins, tìmbres mòbils i imprevistos de la demarcació Nord.....	1,973'74		
	Idem íd., demarcació Oest.....	952'05		
	Idem íd., demarcació Central.....	986'50	93,073'04	
	<i>Lloguer i enllumenatge de les estacions telefòniques</i>			
286	A formalitzar, lloguer de la demarcació Nord.....	744'89		
	Idem íd., demarcació Oest.....	571'50		
	Idem íd., demarcació Central.....	1,155'50		
	Per a altres conceptes.....	1,671'66		
287	A formalitzar, enllumenatge de la demarcació Nord.....	794'65		
	<i>Sumes i seguir</i>	4,938'20	93,073'04	4.014,527'69

Cap. Art. Part.	CONCEPTES	Quantitats parcials	Quantitats per articles	Sumes per capítols
	<i>Sumes anteriors</i>	4,938'20	93,073'04	4,014,527'69
	A formalitzar, enllumenatge de la demarcació Oest.....	178'63		
	Idem id., demarcació Central.....	38	5,154'83	
3	<i>Renovació i reparació de materials</i>			
288	A formalitzar, despeses per a la renovació de material de les xarxes i estacions telefòniques de la demarcació Nord.....	2,914'01		
289	Idem per devolució de fiances de la demarcació Nord.....	150		
	Idem id., demarcació Oest.....	550	3,614'01	
4	<i>Instal·lació de línies telefòniques</i>			
290	Valentí Hernández, trenta vuit comptes.....	31,384'90		
	Productes Pirelli, S. A., divuit comptes.....	25,213		
	Lluç Berenguer, dotze comptes.....	10,769'95		
	Telecomunicació i Electricitat, S. A., vint-i-sis comptes.....	31,561'50		
	Josep Alter, tres comptes.....	5,340		
	Joan Sans, dos comptes.....	3,360		
	Agustí Bosch.....	39'25		
	Representació Herberg, S. A.....	1,522'50		
	Lluís Sibils.....	864'16		
	Pere Simón, quatre comptes.....	6,655'95		
	Despeses d'inspecció de les obres d'encreuament telefònic en els quilòmetres 266-300 i 266-880 de la línia Saragossa a Barcelona.....	53'55		
	Dietes i viatges de personal.....	3,223'71		
	A formalitzar, despeses de construcció de la demarcació Nord	15,041'78		
	Idem id., demarcació Oest.....	18,524'48		
	Idem id., demarcació Central.....	1,589'05		
	Idem id., relació de factures.....	141,327'09		
	Idem id. id.....	9,641'00	306,112'77	407,954'65

AGRICULTURA

2	<i>Serveis tècnics d'Agricultura</i>			
	<i>Despeses de material i funcionament</i>			
306	Material de consum del Laboratori d'Anàlisi.....	1,300		
307	Adquisició de material de la Secció de fermentació del Laboratori d'Anàlisi.....	15,000		
308	Despeses generals de serveis, sèmbrs, adobs, publicacions, etc.	3,750		
310	Camps experimentals.....	6,950		
311	Campanyes de divulgació i conferències.....	7,250		
312	Cursos breus.....	2,997'65		
313	Cursos d'ensenyament de segon grau.....	2,500		
316	Subvenció a l'Estació Enològica de Vilafranca del Penedès....	7,500		
317	Despeses de l'automòbil.....	7,300		
318	Imprevistos.....	786'75	55,334'40	
3	<i>Serveis tècnics de Ramaderia</i>			
	<i>Despeses de material i funcionament</i>			
323	Campanyes de divulgació i conferències de Ramaderia.....	2,500		
325	Publicacions de divulgació.....	800		
326	Instal·lació del Laboratori de Bacteriologia i animals vius annexos.	4,000		
327	Per a completar el pagament de premis en concursos ja realitzats.	12,400		
328	Per a premis de nous concursos.....	4,131'05	23,831'05	
4	<i>Escola Superior d'Agricultura</i>			
329	Escola Superior d'Agricultura, segons liquidació del pressupost especial. (Anex núm. 25.).....	21,421'54		
330	Material per als nous laboratoris.....	20,000	41,421'54	
	<i>Sumes i segueix</i>		120,586'99	4,422,482'34

Cap. Art. Part.	CONCEPTES	Quantitats parcials	Quantitats per articles	Sumes per capítols
	<i>Sumes anteriors</i>		120,586'99	4.422,482'34
5	<i>Institut de Mecànica aplicada agrícola</i>			
333	Despeses generals, viatges, impresos, etc.....	1,000		
334	Adquisició de màquines i aparells de medicació.....	5,000		
335	Organització i celebració d'un concurs de tractors agrícoles....	8,000	14,000	
6	<i>Secretaria general</i>			
340	Material de Secretaria i d'oficines, impresos, despeses de correus, etc.....	300	300	
7	<i>Construcció i habilitació de nous locals</i>			
341	Per a obres de prolongació i eixamplament de l'edifici general del Departament d'Agricultura.....	19,314'14		
342	Coral germans, dos comptes.....	1,136		
	Ribas i Pradell, set comptes.....	12,561'32		
	Per a obres d'acabament i habilitació de la part darrerament construïda.....	11,302'68		
343	Per a mobiliari.....	12,300	56,614'14	
8	<i>Escola de Zootècnia</i>			
344	Per a començar les obres de l'edifici central de l'Escola de Zootècnia.....	25,000		
345	Per a començar les obres de la vaqueria i estables.....	10,000	35,000	
9	<i>Finca del Departament d'Agricultura</i>			
346	Per a l'adquisició d'una finca necessària per a les Escoles d'Agricultura i Zootècnia i serveis del Departament d'Agricultura.	100,000	100,000	326,501'13
10	HISENDA			
1	<i>Propietats</i>			
348	Per a despeses de conservació i reparació d'edificis propietat de la Mancomunitat.....	4,000	4,000	
2	<i>Contribucions i impostos</i>			
350	Per a contribucions, impostos i recàrrecs corresponents per tots conceptes als sots, indemnitzacions, gratificacions i jubilacions dels empleats.....	31,592'92	31,592'92	
3	<i>Emprèstits</i>			
	<i>Serveis dels Emprèstits de la Mancomunitat</i>			
351	Per a pagament dels interessos al 4'50 per 100 del cupó número 23 (ròssec).....	110,000		
	Per a pagament de les obligacions amortitzades (ròssec).....	20,000		
352	Per a pagament dels interessos al 4'50 per 100 del cupó número 4 (ròssec).....	75,000		
	<i>Serveis dels Emprèstits de la Diputació de Barcelona</i>			
353	Per a pagaments dels interessos al 4'50 per 100 dels cupons de venciment 31 de març.....	260,465'60		
354	Per a pagaments dels interessos al 4'50 per 100 dels cupons de venciment 31 de març.....	31,784'38		
355	Per a pagaments de les obligacions amortitzades (ròssec).....	25,500	522,749'98	
	<i>Sumes i segueix</i>		558,342'90	4.748,983'47

Cap. Art. Part.	CONCEPTES	Quantitats parcials	Quantitats per articles	Sumes per capítols
	<i>Sumes anteriors</i>		558,342'90	4.748,983'47
5	<i>Jubilacions i pensions</i>			
358	Jubilacions de capatassos i peons.....	38'59	38'59	
6	<i>Recaptació del Contingent</i>			
361	Per a despeses de recaptació del Contingent.....	55,000	55,000	
7	<i>Subvencions</i>			
365	Subvenció a la Lliga del Bon Mot.....	50	50	
8	<i>Reintegraments</i>			
367	A la Diputació de Barcelona.....	272,153'65		
368	A la Diputació de Girona.....	26,363'32		
369	A la Diputació de Lleyda.....	18,707'09		
370	A la Diputació de Tarragona.....	15,376'74	332,600'80	
9	<i>Caixa de Crèdit Comunal</i>			
371	Pagament dels interessos al 4'50 per 100 del cupó de venciment de 31 de març.....	45,483'75		
	Pagament d'obligacions amortitzades (ròssec).....	5,000	50,483'75	
10	<i>Imprevistos</i>			
372	Billes de Ramon Oliva.....	79'75		
	A. Valentí.....	390		
	Ignasi Moll.....	406'05		
	Per despeses imprevistes.....	60,425'39	61,301'19	
11	<i>Altres despeses</i>			
376	Abonaments de les estacions telefòniques de la Diputació de Lleyda, Casa de Misericòrdia i Hospital de Lleyda, quart trimestre.....	159	159	1.057,976'23
11 Ú.	RESULTIS			
	Any 1919-20			
	<i>Departament Central</i>			
	<i>Material</i>			
16	Casa de Caritat, tres comptes.....	322		
	Lluçia Cunill.....	993'95		
	Casa Roneo.....	186'40		
	Per a pagament de factures.....	38		
	<i>Mobiliari i conservació de l'edifici</i>			
18	Pere Quintana.....	3,935'90		
	S. Coromina.....	445		
	<i>Publicacions de la Mancomunitat</i>			
21	Casa de Caritat, tres comptes.....	6,783		
	Henrich i C.*.....	1,425'50		
	<i>Sumes i segueix</i>	14,129'75		5.806,959'70

Cap. Art. Part.	CONCEPTES	Quantitats parcials	Quantitats per articles	Sumes per capítols
	<i>Sumes anteriors</i>	14,129'75		5.806,959'70
	<i>Beneficència i Sanitat</i>			
	<i>Dements de Barcelona, Lleyda i Tarragona</i>			
28	Estàncies de dements de Tarragona, base 3. ^a	4,648'19		
	<i>Sanitat</i>			
31	Jaume Batchilleria.....	235'30		
	<i>Instrucció pública</i>			
	<i>Escoles</i>			
41	Per a instal·lació d'una escola local industrial.....	30,000		
	<i>Despeses varies</i>			
47	A la Biblioteca de Catalunya, préstec de llibres.....	2,000		
	<i>Despeses condicionades</i>			
	<i>A l'Institut d'Estudis Catalans</i>			
53	Despeses per a la conservació de monuments.....	100		
	<i>Construcció i instal·lació d'Escoles i Biblioteques</i>			
63	Import revisió de preus de la Biblioteca d'Olot.....	3,718		
	Francisco Sintès, dos comptes.....	10,828'36		
	La Neotípià.....	25		
	Import revisió de preus de l'edifici escolar de Sant Llorenç Savall.....	4,397'62		
	Per a despeses d'instal·lació.....	5,660		
	<i>Honoraris</i>	3,000		
	Amoblament i decoració de l'edifici escolar de Palau Sabardera. Import de les voreres de la Biblioteca Popular de Vendrell.....	543'87 768'20		
	Enric Tarragó.....	3,460'75		
	Antoni Comas.....	543'75		
	<i>Acció social</i>			
	<i>Segurs</i>			
66	Pensions a setze vells, a raó de 0'25 ptes. diàries, des de 16 d'octubre de 1919 a 31 de març de 1920.....	672		
	<i>Obres públiques</i>			
	<i>Secció tècnica : Personal</i>			
87	A liquidar, segons resulta de la revisió de diversos augments de sou per raó d'antiguitat.....	4,837'58		
	<i>Conservació ordinària de carreteres, camins i ponts</i>			
98	Indemnitzacions i despeses de viatge al personal facultatiu, quart trimestre.....	6,907'57		
99	La Hispano Suïza, un compte.....	26,000		
	<i>Construcció de carreteres, camins i ponts i llur reparació extraordinària</i>			
101	Indemnitzacions i despeses de viatge al personal facultatiu, quart trimestre.....	1,014'88		
102	Damià Cadena, import de la liquidació del pont sobre la riera de Gualba.....	3,883'24		
	Indemnitzacions i despeses de viatge al personal facultatiu, quart trimestre.....	406'55		
	<i>Sumes i segueix</i>	127,780'61		5.806,959'70

Cap. Art. Part.	CONCEPTES	Quantitats parcials	Quantitats per articles	Sumes per capítols
	<i>Sumes anteriors</i>	127,780'61		5.806,959'70
103	Indemnitzacions i despeses de viatge al personal facultatiu, quart trimestre.....	413'03		
104	Despeses informe camí de Calella a Orsavinyà.....	90'50		
	Indemnitzacions i despeses de viatge al personal facultatiu, quart trimestre.....	2,531'94		
	<i>Obres hidràuliques i de sanejament</i>			
	<i>Obres hidràuliques</i>			
108	Indemnitzacions i despeses de viatge al personal facultatiu, mes de febrer.....	141'90		
	<i>Telèfons</i>			
	<i>Lloguers i enllumenatge</i>			
155	A formalitzar, lloguers de les estacions telefòniques.....	455'50		
	<i>Agricultura</i>			
	<i>Escola d'Agricultura</i>			
175	Per a despeses de l'Escola d'Agricultura.....	3,230'55		
	<i>Extensió d'ensenyaments agrícoles</i>			
176	Per a conferències, cursos i Escola «ménagère» ambulant.....	1,000		
	<i>Altres despeses</i>			
178	Premis i despeses del concurs de bestiar porquí a Olot.....	1,375		
	Despeses d'instal·lació i millora dels serveis de Ramaderia...	122'89		
	<i>Hisenda</i>			
	<i>Material</i>			
203	Casa de Caritat, tres comptes.....	730'50		
	Casa Miquel Rius.....	91'75		
	<i>Contractes</i>			
209	Quantitat que la Mancomunitat ve obligada a pagar a l'Estat, segons conveni de 25 de juliol de 1914:			
	Per la Diputació de Lleyda.....	16,971'17		
	Per la Diputació de Tarragona.....	20,000		
	<i>Any 1918-19</i>			
	<i>Govern i administració de la Mancomunitat</i>			
	<i>Material</i>			
79	Casa de Caritat, disset comptes.....	6,773'57		
	<i>Publicacions</i>			
81	Casa de Caritat, cinc comptes.....	5,108'50		
	<i>Càrregues : Contractes</i>			
86	Contractes.....	40,000		
	<i>Obres públiques</i>			
	<i>Conservació extraordinària de carreteres, camins i ponts</i>			
93	Despeses d'estudi de diferents camins.....	1,145'26		
94	Subvenció a l'Ajuntament de Montornès.....	10,000		
	<i>Servei telefònic</i>			
95	Per a treballs d'ampliació, relais, ampliació i materials.....	3,500		
	<i>Cultura i instrucció</i>			
109	A la Secció de Ciències de l'Institut d'Estudis Catalans.....	2,000		
110	Publicació d'obres inèdites de Milà i Fontanals.....	1,500		
	<i>Sumes i segueix</i>	244,962,67		5.806,959'70

Cap. Art. Part.	CONCEPTES	Quantitats parcials	Quantitats per articles	Sumes per capítols
	<i>Sumes anteriors</i>	244,962'67		5.806,959'70
	<i>Instrucció agrícola</i>			
120	Per a despeses d'instal·lació del Laboratori d'Agricultura.....	1,665'08		
121	Despeses per als Serveis de Viticultura, Arbres fruiters, Ramaderia, Maquinària, etc.....	5,067'40		
	<i>Beneficència</i>			
	<i>Atencions generals</i>			
122	Estàncies de dementes de Tarragona.....	4,794		
	<i>Reorganització del Servei de sosteniment de dementes</i>			
125	Pere Simon, dos comptes.....	246'65		
	Enric Cat.....	51'90		
	<i>Imprevistos</i>			
129	Per a despeses d'aquesta classe.....	500		
	<i>Altres despeses</i>			
131	Subscripció per al monument a Pi i Margall	5,000		
	<i>Any 1917</i>			
	<i>Beneficència</i>			
	<i>Dementes</i>			
	Estàncies i altres despeses dels dementes de Tarragona.....	1,116'45		
	<i>Caixa de Crèdit Comunal</i>			
	Subvenció extraordinària per a despeses d'organització i sosteniment.....	10,000		
	<i>Any 1916</i>			
	<i>Obres públiques</i>			
	A la Diputació de Girona, per a pagament de la liquidació del camí d'Armentera a la carretera de l'Escala de Vilademat.	8,080'87		
	Subvenció a la Diputació de Tarragona.....	8,673'31		
	<i>Caixa de Crèdit Comunal</i>			
	Per a despeses d'organització i sosteniment.....	4,000		
	<i>Any 1915</i>			
	<i>Beneficència</i>			
	Per a despeses i estàncies de dementes a Tarragona.....	165'50	294,323'83	294,323'83
	Total.....			<u>6.101,283'53</u>

Ascendeix, aquesta relació de creditors per serveis liquidats corresponents a l'exercici de 1920-21 i anteriors, a l'expressada suma de sis milions cent una mil dues centes vuitanta tres pessetes amb cinquanta tres cèntims.
Barcelona, a 31 de març de 1921.

Visat:
El President,
J. PUIG I CADAFALCH

L'Interventor general,
GUILLEM VIRGILI

SECCIÓ D'INTERVENCIÓ

INGRESSOS

OBSERVACIONS QUE S'ACOMPANYEN AL COMPTA DE PRESSUPOSTOS CORRESPONENTS A L'EXERCICI ECONÒMIC DE 1920-21 RELATIVES ALS AUGMENTS, O SIA QUANTITATS INGRESSADES DE MÉS, I A LES ANUL·LACIONS, O SIA CONSIGNACIONS D'INGRESSOS QUE ES DECLAREN INCOBRABLES.

Cap. Art. Part.	EXPLICACIÓ DE LES CAUSES	Augments dintre l'exercici	Anul·lacions dintre l'exercici
2	BENEFICÈNCIA		
1	<i>Donatius</i>		
	10 Menor recaptació obtinguda per quantitats que es calculava rebre d'altres Diputacions i de famílies de dementats asilats i sostinguts per compte de la Mancomunitat.....		12,210'27
2	<i>Manicomí de Salt</i>		
	11 Segons liquidació del pressupost especial. (Anex núm. 4.).....	1,570'89	2,269'91
			699'02
3	<i>Ingressos propis dels Establiments de Beneficència</i>		
	La liquidació d'aquest article dóna el següent resultat:		
	12 Casa de Caritat de Barcelona, segons liquidació del pressupost especial. (Anex núm. 5.)	124,193'46	408,444'82
	13 Casa de Maternitat de Barcelona, segons liquidació del pressupost especial. (Anex núm. 6.).....	6,736'77	1,910'85
	14 Hospital i Casa de Maternitat de Girona, segons liquidació del pressupost especial. (Anex núm. 7.).....	1,377'55	
	15 Casa de Misericòrdia de Girona, segons liquidació del pressupost especial. (Anex núm. 8.).....	3,664'75	4,174'66
	16 Hospital de Lleyda, segons liquidació del pressupost especial. (Anex núm. 10.).....	14,284'40	6,746'09
	17 Casa de Misericòrdia de Lleyda, segons liquidació del pressupost especial. (Anex núm. 11.).....		843'14
	18 Casa Inclusa de Lleyda, segons liquidació del pressupost especial. (Anex núm. 12.).....	1,129'67	4,673'95
	20 Casa de Maternitat de Tarragona, segons liquidació del pressupost especial. (Anex núm. 14.).....	195'80	45
	Per venda de pa a la presó de Tarragona.....	488'44	
			274,767'67
3	CULTURA		
1	<i>Ingressos generals</i>		
	La liquidació d'aquest article dóna el següent resultat:		
	21 Servei d'assaig de matèries industrials.....		25,000
	22 Escola Superior dels Bells Oficis, segons liquidació del pressupost especial. (Anex núm. 15.).....	1,282'50	
	23 Escola tècnica d'Ofici i Arts, segons liquidació del pressupost especial. (Anex núm. 17.).....		30
	24 Escola Elemental del Treball, segons liquidació del pressupost especial. (Anex núm. 18.).....		15,170'37
	25 Escola d'Extensió d'Ensenyaments tècnics, segons liquidació del pressupost. (Anex núm. 19.)....		3,345
	<i>Sumes i segueix.....</i>	1,282'50	43,545'37
			287,676'96

Cap. Art. Part.	EXPLICACIÓ DE LES CAUSES	Augments	Baixes	Augments dintre l'exercici	Anul·lacions dintre l'exercici
	<i>Sumes anteriors</i>	1,282'50	43,545'37		287,676'96
26	Escola d'Alts Estudis Comercials, segons liquidació del pressupost especial. (Anex núm. 20.).....	310			
27	Escola de Funcionaris d'Administració local, segons liquidació del pressupost especial. (Anex núm. 21.).....		810'09		
28	Escola Professional per a la Dona, segons liquidació del pressupost especial. (Anex núm. 22.)..	1,740			
29	Escola d'Infermeres, segons liquidació del pressupost especial. (Anex núm. 23.).....		535		
30	Escola Superior de Bibliotecàries, segons liquidació del pressupost especial. (Anex núm. 24.).....		645		
31	Escola Montessori, major producte de matrícules.	11,362'60			
32	Escola d'Estiu, major producte de matrícules....	345			30,495'36

Subvencions

33	Menor recaptació en concepte de subvenció d'Ajuntaments per a construcció i sosteniment d'Escola i Biblioteques.....				1,400
----	--	--	--	--	-------

TELÈFONS

Ú. La liquidació d'aquest article, dona el següent resultat:

Augments:

35	Major recaptació pel servei urbà i interurbà.....	93,303'21			
36	Idem, fiances d'aparells.....	3,450			
37	Idem, instal·lació de materials.....	102,895'40			
38	Idem, subvencions.....	9,058'81			
		<u>208,707'42</u>			

Baixes:

34	Menor producte per quotes d'abonament.....	37,556'90	171,150'52		
----	--	-----------	------------	--	--

AGRICULTURA

1	39 Escola Superior d'Agricultura, segons liquidació del pressupost especial. (Anex núm. 25.).....				8,437'50
---	---	--	--	--	----------

Laboratori

2	40 Menor recaptació produïda per anàlisis agrícoles.....				3,150'25
---	--	--	--	--	----------

Subvencions

3	41 S'anul·la la total consignació.....				3,000
---	--	--	--	--	-------

Publicacions

4	42 S'anul·la la total consignació.....				250
---	--	--	--	--	-----

Finca del Departament d'Agricultura

5	43 S'anul·la la total consignació.....				20,000
---	--	--	--	--	--------

ARBITRIS I ALTRES INGRESSOS

Arbitris

La liquidació d'aquest article dona el següent resultat:

Augments:

44	Major recaptació obtinguda per l'arbitri sobre circulació d'automòbils.....	45,484'85			
	<i>Sumes i segueix</i>	45,484'85	171,150'52		354,410'07

Cap. Art. Part.	EXPLICACIÓ DE LES CAUSES		Augments dintre l'exercici	Anal·lacions dintre l'exercici	
		<i>Sumes anteriors</i>	45.484'85	171.150'52	354.410'07
	<i>Baixes:</i>				
45	Menor recaptació en els arbitris de carreteres.....	26.729'18			
46	Menor recaptació en l'arbitri del segell de la Man- comunitat.....	39.777'50	66.506'68		21.021'83
	<i>Altres ingressos</i>				
	La liquidació d'aquest article dóna el següent resultat:				
	<i>Augments:</i>				
49	Major producte d'ingressos eventuais.....		83.669'01		
	<i>Baixes:</i>				
47	Menor recaptació en la venda de publicacions....	1.000			
50	Menor recaptació per redempció de cànons.....	43.225'32	44.225'32	39.443'69	
7	SUBVENCIONS I REINTEGRAMENTS				
1	<i>Subvencions</i>				
	Menor recaptació en els següents conceptes:				
51	Subvenció de l'Estat per la construcció de camins.....		674.716'54		
52	Subvenció de l'Estat per la construcció de camins de la provin- cia de Girona.....		44.680		
53	Subvenció dels Ajuntaments de la dita província.....		16.933'41		736.329'95
2	<i>Reintegraments</i>				
	La liquidació d'aquest article dóna el següent resultat:				
	<i>Augments:</i>				
56	Major producte de les quotes de subvenció per quintes parts d'Obres de camins, dels Ajuntaments de la província de Barcelona.....		220		
59	Major producte de l'import a satisfer per l'Estat pel proveïment de pedra en els camins de la mateixa.....		125.748'25		
62	Major producte de sobrants de lliuraments, a justificar.....		10.527'95		
63	Major producte de reintegraments de pagaments indeguts....		494'87		
			136.991'07		
	<i>Baixes:</i>				
55	Menor recaptació per quotes de subvencions d'Ajun- taments en virtut de la construcció de camins i ponts.....	17.973'51			
60	Diferència en menys en la quota d'amortització satisfeta per l'Ajuntament d'Amposta.....	96'34	18.069'85	118.921'22	
8	Ú. EMPRÈSTIT				
64	Recaptat en menys per diferència en el tipus d'emissió dels títols de l'Em- prèstit.....				810.642'92
9	Ú. CAIXA DE CRÈDIT COMUNAL				
65	Menor import dels interessos corresponents a les obligacions en circulació de la mateixa.....				199.068'42
	<i>Sumes i segueix</i>		329.515'43	2.121.473'19	

Cap.	Art.	Part.	EXPLICACIÓ DE LES CAUSES	Augments dintre l'exercici	Anul·lacions dintre l'exercici
			<i>Sumes anteriors</i>	329,515'43	2.121,473'19
10			RESULTES		
	2		<i>Crèdits pendents de cobrament</i>		
			La liquidació d'aquest article dona el següent resultat:		
			<i>Augments : Any 1919-20</i>		
			Telèfons, quotes d'abonament.....	603'50	
			Arbitris sobre circulació d'automòbils.....	7'50	611
			<i>Baixes : Any 1919-20</i>		
			Ingressos del Manicomi de Salt.....	374'95	
			Fiances per a la instal·lació d'aparells telefònics	150	
			Arbitris de carreteres.....	3'35	
			Producte de la finca de Santa Coloma.....	2,750	
			Subvenció de l'Estat per la construcció de camins... ..	400,111'64	
			<i>Any 1918-19</i>		
			Ingressos del Manicomi de Salt.....	268'50	
			Producte de la finca de Santa Coloma.....	2,177	
			Quotes d'abonament del servei telefònic.....	25	
			Import de la subvenció de l'Estat per la conservació de camins de la província de Barcelona.....	29,849'60	
			Subvenció d'Ajuntaments per la construcció de camins, escoles, etc.....	3,175	
			<i>Any 1917</i>		
			Productes de la finca de Santa Coloma.....	2,262'37	440,536'41
			Totals.....	329,515'43	2,562,009'60

Barcelona, a 31 de març de 1921.

Visat:
El President,
J. PUIG I CADAFALCH

L'Interventor general,
GUILLERM VIRGILI

SECCIÓ D'INTERVENCIÓ

DESPESES

OBSERVACIONS QUE S'ACOMPANYEN AL COMPTE DE PRESSUPOSTOS, CORRESPONENTS A L'EXERCICI ECONÒMIC DE 1920-21, RELATIVES A LES ANUL·LACIONS, O SIA CONSIGNACIONS DEL PRESSUPOST DE DESPESES QUE ES DECLAREN ECONOMIES.

Cap. Art. Part.	EXPLICACIÓ DE LES CAUSES	Anul·lacions per articles	Anul·lacions per capítols
1	GOVERN I ADMINISTRACIÓ DE LA MANCOMUNITAT		
1	<i>Presidència, Consellers i Diputats</i>		
3	Estància i viatge dels senyors Diputats.....	1,014'04	1,014'04
2	<i>Personal d'Oficines</i>		
4-18	Per les diferències entre els sous anuals i les dotzenes parts..	0'56	
19	Ajudant d'Arquitecte.....	52'37	
20	Materials i treballs eventuals del Negociat d'Arquitectura....	327'80	
21-38	Per les diferències entre els sous anuals i les dotzenes parts..	0'64	
39	Oficina comptable d'Agricultura i Instrucció pública.....	341'66	
40-42	Per les diferències entre els sous anuals i les dotzenes parts...	0'22	
45	Auxiliar segon de la Secció de Caixa.....	185'50	908'75
3	<i>Mobiliari i conservació de l'Edifici</i>		
50	Per obres en el Palau de la Generalitat.....	68,382'41	68,382'41
4	<i>Delegacions</i>		
51	Estudi, preparació i gestió de Delegacions.....	1,000	1,000 71,305'20
2	BENEFICÈNCIA I SANITAT		
	<i>Beneficència</i>		
1	<i>Personal</i>		
53	Inspector facultatiu de dementes.....	0'08	
55	Per a millorar el sou del personal de Beneficència.....	215'48	215'56
2	<i>Dementes de Barcelona, Lleyda i Tarragona</i>		
56	Estàncies de dementes.....	18,550'65	
57	Trasllat de dementes.....	263	18,813'65
3	<i>Dementes de Girona</i>		
58	Municomi de Salt, segons liquidació del Pressupost especial. (Anex núm. 4.).....	3,214'34	3,214'34
5	<i>Establiments de Beneficència</i>		
60	Casa de Caritat de Barcelona, segons liquidació Corrent.....	42,995'74	
	del pressupost especial. (Anex núm. 5.).....	85,006'52	
	Resultes.....		
	Sumes i segueix.....	128,002'26	22,243'55 71,305'20

Cap. Art. Part.	EXPLICACIÓ DE LES CAUSES	Anul·lacions per articles	Anul·lacions per capítols	
	<i>Sumes anteriors</i>	128,602'26	22,243'55	71,305'20
61	Casa de Maternitat de Barcelona, segons liquidació del pressupost especial. (Anex núm. 6.).....	26,486'25		
62	Hospital i Casa de Maternitat de Girona, segons liquidació del pressupost especial. (Anex núm. 7.).....	3,907'42		
63	Casa Hospici i Expòsits de Girona, segons liquidació del pressupost especial. (Anex núm. 8.).....	8,428'74		
64	Despeses generals de Beneficència de Lleyda, segons liquidació del pressupost especial. (Anex núm. 9.).....	533'36		
65	Hospitals de Lleyda, segons liquidació del pressupost especial. (Anex núm. 10.).....	1,938'40		
66	Casa de Misericòrdia de Lleyda, segons liquidació del pressupost especial. (Anex núm. 11.).....	1,517'26		
67	Casa Inclusa de Lleyda, segons liquidació del pressupost especial. (Anex núm. 12.).....	1,036'63		
68	Per obres en els Asils de Lleyda.....	11'50		
69	Casa de Misericòrdia de Tarragona, segons liquidació del pressupost especial. (Anex núm. 13.).....	1,918'97		
70	Casa de Maternitat de Tarragona, segons liquidació del pressupost especial. (Anex núm. 14.).....	11,587'31	185,368'10	
6	<i>Subvencions</i>			
77	Per a tractaments antiràbics (Diputació de Girona).....	1,500	1,500	
7	<i>Reorganització del Servei de sosteniment de dements pobres</i>			
81	Per a despeses de reorganització i reforma del Servei de sosteniment i tractament de dements pobres de Catalunya.....	126,102'20	126,102'20	
8	<i>Sanitat</i>			
	<i>Servei de la Mancomunitat</i>			
82	Per a personal tècnic.....	500'16		
	<i>Material</i>			
84	Per a instal·lació de nous serveis.....	97,740'03	98,240'19	433,454'04
3	<i>CULTURA</i>			
1	<i>Centres directius</i>			
90	Missions.....	2,318		
91	Funcionament de sis Biblioteques Populares.....	1,359'46		
92	Construcció i llibres de Biblioteques noves.....	67,087'90		
93	A la Comissió d'Educació general.....	10,000	80,765'36	
2	<i>Ensenyança</i>			
103	Assaig de materials industrials.....	56,321'77		
104	Continuació de l'edifici destinat a Escola Superior dels Bells Oficis.....	13,079'87		
105	Escola Superior dels Bells Oficis, segons liquidació del pressupost especial. (Anex núm. 15.).....	5,725'86		
107	Escola Tècnica d'Oficis d'Art, segons liquidació del pressupost especial. (Anex núm. 17.).....	8,912'10		
108	Escola Elemental del Treball, segons liquidació del pressupost especial. (Anex núm. 18.).....	5,215'12		
109	Extensió d'Ensenyances tècniques, segons liquidació del pressupost especial. (Anex núm. 19.).....	1,275'12		
112	Escola d'Alts Estudis Comercials, segons liquidació del pressupost especial. (Anex núm. 20.).....	5,497'29		
114	Funcionament de l'Escola de Comerç de Lleyda.....	100		
115	Escola de Funcionaris d'Administració local, segons liquidació del pressupost especial. (Anex núm. 21.).....	3,034'65		
116	Escola Professional per a la Dona, segons liquidació del pressupost especial. (Anex núm. 22.).....	1,200'25		
117	Escola especial d'Infermeres, segons liquidació del pressupost especial. (Anex núm. 23.).....	1,973'75		
118	Instal·lació Escola Especial d'Infermeres.....	146'29		
	<i>Sumes i segueix</i>	102,482'07	80,765'36	504,759'24

Cap. Art. Part.	EXPLICACIÓ DE LES CAUSES		Anul·lacions per articles	Anul·lacions per capítols
	<i>Sumes anteriors</i>	102,482'07	80,765'36	504,759'24
119	Professora Escola de Tall de Girona.....	0'04		
121	Instal·lació d'Estudis Normals.....	32,718'24		
122	Funcionament d'Estudis Normals.....	1,337'09		
124	Escola Superior de Bibliotecàries, segons liquidació del pressu- post especial. (Anex núm. 24.).....	2,541'16		
131	Subvenció a Escoles d'Arts i Oficis i entitats culturals.....	5,250		
132	Reorganització general del personal.....	285'39	144,613'99	
3	<i>Institucions subvencionades</i>			
136	Fundació Escola a Roma.....	250,000		
145	Mapa Geogràfic de Catalunya.....	18,600		
146	Servei Meteorològic.....	100	268,700	
4	<i>Subvencions diverses</i>			
171	Biblioteca provincial de Tarragona.....	1'12		
196	Escola menor de Belles Arts de Palafrugell.....	0'04	1'16	491,080'51
4	POLÍTICA SOCIAL			
1	<i>Acció social</i>			
205	Institució Catalana de Política Social.....	4,953	4,953	
2	<i>Segurs</i>			
206	Pensions a obrers octogenaris.....	1,428		
207	Segurs dotals d'asilats.....	100	1,528	6,481
5	OBRES PÚBLIQUES, CARRETERES, CAMINS I PONTS			
1	<i>Secció tècnica : Personal</i>			
215-230	Diferència entre les quantitats consignades i les satisfetes.....	53,854'59	53,854'59	
3	<i>Construcció de carreteres, camins i ponts i llur millora i reparació extraordinària</i>			
238	Construcció de camins subvencionats per l'Estat.....	275,608'26		
239	Carreteres i ponts interprovincials i intercomarcals, i de camins, especialment de pobles incommunicats.....	483,745'08		
240	Obres d'acabament o millora.....	476,352'31		
241	Camins i ponts procedents del pla de la Diputació de Barcelona	213,647'24		
242	Millora o habilitació de camins de ferradura, construcció de ca- setes per a refugi, arranjament i millora de camins carreters.	3,501'75		
243	Construcció de camins i ponts del contracte entre la Diputació de Girona i l'Estat.....	62,050	1,514,904'64	1,568,759'23
6	OBRES HIDRÀULIQUES I DE SANEJAMENT			
1	<i>Secció tècnica : Material</i>			
245	Material tècnic.....	2,000		
246	Adquisició d'un tren de sondeig per a grans profunditats, mate- rial i instrumental per a aforacions i aparells topogràfics de precisió.....	40,000	42,000	
2	<i>Obres hidràuliques</i>			
247	Per a preparar, subvencionar i construir obres d'establiment o millora de regadius.....	99,960'25		
	<i>Sumes i segueix</i>	99,960'25	42,000	2,574,079'98

Cap. Art. Part.	EXPLICACIÓ DE LES CAUSES	Anul·lacions per articles	Anul·lacions per capítols	
	<i>Sumes anteriors</i>	99,960'25	42,000	2.574,079'98
248	Per a preparar, subvencionar i construir l'obertura de pous artestans, galeries i altres treballs d'afiorament d'aigües subterrànies.....	29,457	129,417'25	
3	<i>Sanejament</i>			
249	Per a preparar, subvencionar o construir obres de dessecació de maresmes i aiguamolls.....	99,867'60	99,867'60	271,284'85
7	FERROCARRILS SECUNDARIS			
1	<i>Secció tècnica : Personal</i>			
251-254	Diferència entre les quantitats consignades i les satisfetes per sous al personal.....	93,833'48		
255	Dietes i viatges al personal.....	24,976'26		
	<i>Material</i>			
256	Material tècnic.....	107'14		
257	Imprevistos.....	4,846'73	123,763'61	
2	<i>Execució i adquisició de projectes</i>			
258	Treballs topogràfics i d'estudi de projectes.....	79,019'14		
259	Compra i adquisició de drets de projectes executats.....	190,000		
260	Treballs a encarregar de traçats, aforaments, assaigs de material, etc.....	90,000	350,010'14	
3	<i>Construcció de ferrocarrils</i>			
261	Despeses que ocasiona la part que contribueix la Mancomunitat a la construcció de ferrocarrils.....	689,803'55	689,803'55	1.172,586'30
8	TELÈFONS			
1	<i>Personal tècnic</i>			
264	Dietes i viatges al personal tècnic.....	4,181'75		
	<i>Personal administratiu</i>			
268-271	Diferència entre els sous assenyalats i les dotzenes parts..	0'16		
272	Dos Caps de grup.....	76'80		
	<i>Personal subaltern</i>			
274	Personal de repartidors.....	30		
275-276	Diferència entre els sous assenyalats i les dotzenes parts..	0'12		
277	Dos capatassos.....	250		
278	Encarregat del magatzem.....	0'04		
279	Sis muntadors.....	3		
282	Despeses de viatge de muntadors i celadors.....	72'95		
283	Augments per noves construccions.....	180'54		
	<i>Material</i>			
285	Impresos, llistins, timbres mòbils i imprevisos.....	432'21	5,227'57	
	<i>Sumes i segueix</i>		5,227'57	4.017,951'13

Cap. Art. Part.	EXPLICACIÓ DE LES CAUSES	Anul·lacions per articles	Anul·lacions per capítols
	<i>Sumes anteriors.....</i>	5,227'57	4.017,951'13
2	<i>Lloguer i enllumenatge de les estacions telefòniques</i>		
287	Enllumenatge.....	524'43	524'43
3	<i>Renovació i reparació de material</i>		
288	Renovació i reparació de material de les xarxes i estacions telefòniques.....	128'26	
289	Devolució de fiances.....	150	278'26
	<i>Instal·lació de línies telefòniques</i>		
290	Despeses relacionades amb l'establiment del servei telefònic..	58,280'86	58,280'86 64,311'12
9	AGRICULTURA		
	<i>Direcció</i>		
1	291 Diferència entre el sou anual i les dotzenes parts.....	0'04	0'04
2	<i>Serveis tècnics d'Agricultura</i>		
293	Diferència entre el sou anual i les dotzenes parts.....	0'08	
294	Cap de terra campa.....	500	
295-300	Diferència entre el sou anual i les dotzenes parts.....	0'32	
301	Dos operadors.....	90	
303	Diferència entre el sou anual i les dotzenes parts.....	0'04	
304	Mosso de serveis generals.....	16'68	
314	Despeses del Servei forestal i conservació de la riquesa.....	8,000	
319	Per millorar el sou al personal comprès en aquest capítol....	83'70	8,690'82
3	<i>Serveis tècnics de Ramaderia</i>		
325	Publicacions de divulgació.....	700	700
4	<i>Escola Superior d'Agricultura</i>		
329	Escola Superior d'Agricultura, segons liquidació del pressupost especial. (Anex núm. 25.).....	1,697'83	1,697'83
5	<i>Institut de Mecànica aplicada agrícola</i>		
331	Ajudant tècnic.....	0'08	
332	Mecànic.....	325	325'08
6	<i>Secretaria general</i>		
336-339	Diferència entre els sous anuals i les dotzenes parts.....	0'40	0'40 11,414'17
10	HISENDA		
	<i>Propietats</i>		
1	349 Despeses de conservació de la finca de Santa Coloma.....	700	700
3	<i>Emprèstits</i>		
	<i>Servei dels Emprèstits de la Mancomunitat</i>		
351	Interessos al 4'50 per 100 de les obligacions i amortització de les mateixes.....	260	260
	<i>Sumes i segueix.....</i>	900	4.093,076'42

Cap. Art. Part.	EXPLICACIÓ DE LES CAUSES	Anul·lacions per articles	Anul·lacions per capítols
	<i>Sumes anteriors</i>	960	4.093,676'42
5	<i>Jubilacions i pensions</i>		
358	Jubilacions de capatassos i peons.....	40'24	
359	Jubilació de D. Jacint Mumbú.....	0'04	40'28
8	<i>Reintegraments</i>		
369	Reintegrament a la Diputació de Lleyda.....	29,097'52	
370	Reintegrament a la Diputació de Tarragona.....	35,709'03	64,806'55
9	<i>Caixa de Crèdit Comunal</i>		
371	Pagament d'interessos.....	199,068'42	199,068'42
11	<i>Altres despeses</i>		
373	Devolució de pagaments indeguts.....	239'95	
374	Interessos a contractistes.....	500	
377	Cànon de dotze plumes d'aigua instal·lades en els Asils i Palau provincial de Lleyda.....	30	
378	Adquisició de vint exemplars de l' <i>Anuari Financier</i>	140	909'95
			265,785'20
11 Ú.	RESULTES		
	Any 1919-20		
	<i>Departament Central</i>		
	<i>Mobiliari i conservació de l'edifici</i>		
19	Reparació de l'edifici.....	24'10	
	<i>Beneficència i Sanitat</i>		
	<i>Sanitat</i>		
31	Adquisició d'aparells de desinfecció.....	760'38	
	<i>Instrucció pública</i>		
	<i>Escoles</i>		
42	Funcionament de l'Escola d'Infermeres.....	194'57	
	<i>Despeses diverses</i>		
47	Per a congressos, missions, pensions i ensenyaments.....	500	
	<i>Construcció i instal·lació d'Escoles i Biblioteques</i>		
63	Amoblament de la Sala de Conferències de la Biblioteca d'Olot. Per a altres despeses.....	500	
	Amoblament de la Biblioteca Popular de Vendrell.....	25'63	
		189	
	<i>Acció social</i>		
	<i>Segurs</i>		
66	Pensions a obrers octogenaris.....	462	
	<i>Obres públiques</i>		
	<i>Material</i>		
90	Material d'oficina.....	17'30	
	<i>Conservació ordinària de carreteres i camins</i>		
98	Indemnització i despeses de viatge del personal facultatiu....	1,405'38	
100	Adquisició, proveïment i ús de pedra, adquisició i plantació d'ar- bres i altres despeses de material.....	1,061'22	
	<i>Sumes i segueix</i>	5,139'67	4.359,461'62

Cap. Art. Part.	EXPLICACIÓ DE LES CAUSES	Anul·lacions per articles	Anul·lacions per capítols
	<i>Sumes anteriors</i>	5,139'67	4.359,461'62
	<i>Construcció de carreteres, camins i ponts i llur reparació extraordinària</i>		
101	Camins subvencionats per l'Estat.....	17,266'51	
102	Carreteres i ponts interprovincials i intercomarcals, i de camins, especialment de pobles incommunicats.....	17,539'67	
103	Obres d'acabament o millora.....	20,581'17	
104	Camins i ponts procedents del pla de la Diputació de Barcelona..	2,542'39	
	<i>Obres hidràuliques</i>		
108	Per a preparar o subvencionar la construcció d'obres d'aquesta classe.....	2,649'95	
109	Préstec o subvenció reintegrable a la Comissió de Regadius del terme de Castellnou de Seana.....	10,451'96	
	<i>Sanejament</i>		
110	Dessecació de maresmes, aiguamolls, etc.....	2,000	
	<i>Ferrocarrils secundaris</i>		
	<i>Secció tècnica : Material</i>		
116	Material tècnic i d'oficina.....	1,161'26	
	<i>Secció administrativa</i>		
	<i>Material</i>		
	Material d'oficina i impresos.....	836'33	
120	Treballs topogràfics i estudi de projectes de ferrocarrils.....	26,573'56	
	<i>Telèfons</i>		
	<i>Material</i>		
153	Despeses de magatzem, embalatges, transports, etc.....	22'40	
154	Impresos, llistins, timbres mòbils, etc.....	6'61	
	<i>Lloguer i enllumenatge de les estacions telefòniques</i>		
156	Enllumenatge.....	11'94	
	<i>Instal·lació de línies telefòniques</i>		
160	Despeses d'instal·lació de línies telefòniques.....	199	
	<i>Agricultura i serveis forestals</i>		
	<i>Serveis forestals : Material</i>		
184	Material tècnic i d'oficina.....	5,000	
	<i>Any 1918-19</i>		
	<i>Govern i administració</i>		
	<i>Material</i>		
79	Material d'oficines.....	258	
	<i>Obres públiques, Carreteres, camins i ponts</i>		
89	Adquisició, proveïment i ús de pedra, adquisició d'arbres i altres despeses.....	30	
94	Obres d'acabament o millora.....	2,550'53	
	<i>Sumes i segueix</i>	114,820'95	4.359,461'62

Cap. Art. Part.	EXPLICACIÓ DE LES CAUSES	Anul·lacions per articles	Anul·lacions per capítols
	<i>Sumes anteriors</i>	114,820'95	4.359,461'62
	<i>Servei telefònic</i>		
95	Despeses d'instal·lació de línies telefòniques.....	3,590	
	<i>Cultura i instrucció</i>		
	<i>Escoles i Biblioteques</i>		
111	Per a subvencionar la construcció d'edificis escolars i la formació de Biblioteques Popolars.....	26	
	<i>Beneficència</i>		
	<i>Reorganització del servei del sosteniment de dementz pobres</i>		
125	Per a obres en el pavelló del Manicomi de Salt.....	368'15	
	Obres d'instal·lació d'un laboratori en el susdit Manicomi.....	494'72	
	<i>Sanitat i Acció social</i>		
	<i>Acció social</i>		
127	Per a despeses d'organització i estudi d'Acció social.....	5,000	
	<i>Any 1916</i>		
	<i>Obres públiques</i>		
	Subvenció a la Diputació de Girona.....	26,752'06	
	Subvenció a la Diputació de Tarragona.....	24,116'60	
	<i>Any 1915</i>		
	<i>Obres públiques</i>		
	Subvenció a la Diputació de Tarragona.....	13,333'45	188,502'02
	<u>Total</u>		<u>188,502'02</u>
			<u>4.547,963'64</u>

Barcelona, a 31 de març de 1921.

Visat:
El President,
J. PUIG I CADAFALCH

L'Interventor general,
GUILLEM VIRGILI

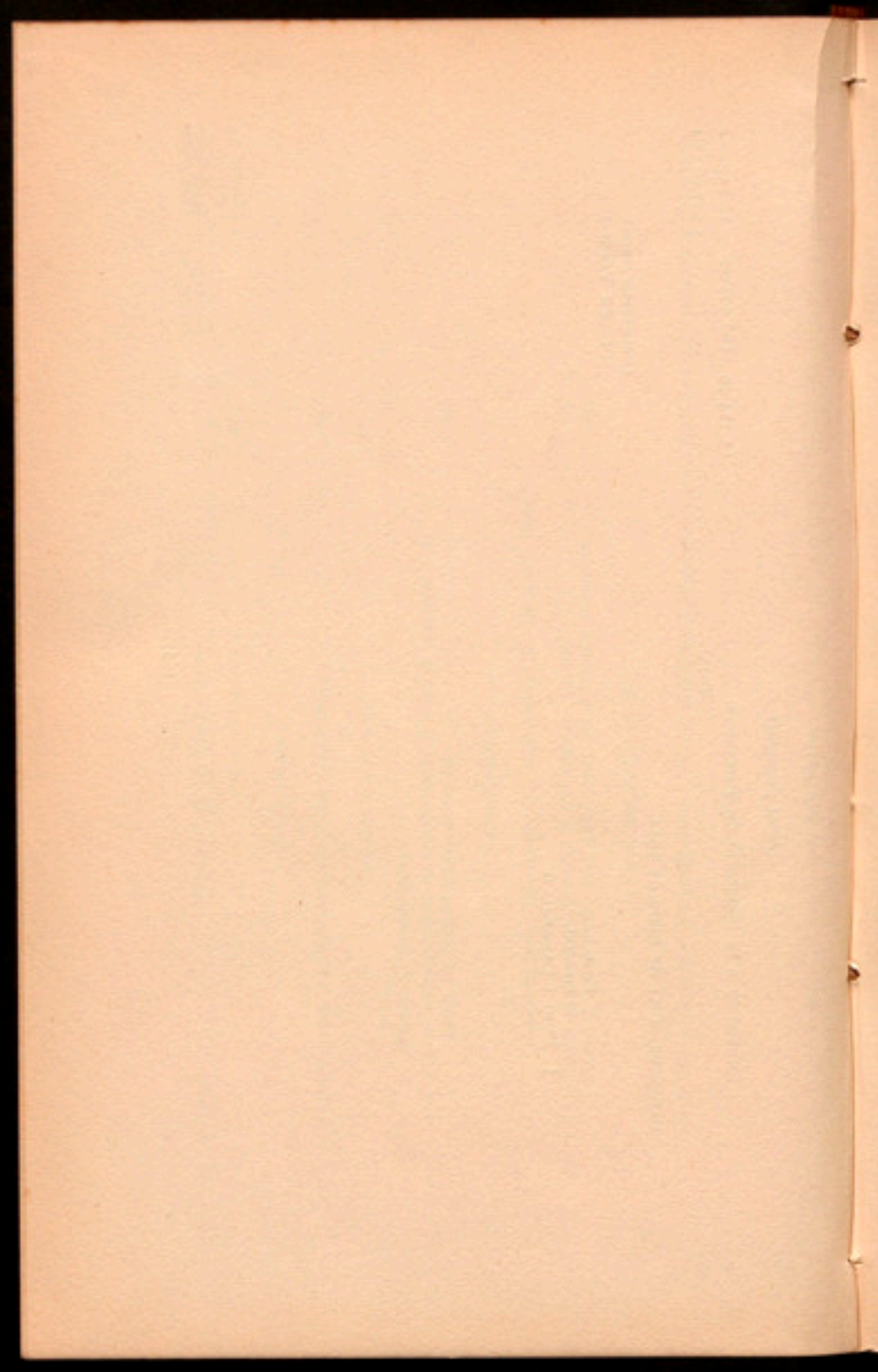

ANEXOS

ANEX NÚM. 4
ESTABLIMENTS DE BENEFICÈNCIA DE GIRONA
MANICOMI

Compte definitiu del pressupost de l'any 1920-21

PRESSUPOST D'INGRESSOS

Caps.	CONCEPTES	Pressupost definitiu	Augments	Total	Anul·lacions	Liquidat	Recaptat	Resultes
1	Estàncies.....	7,192'91	742'39	7,935'30		7,935'30	5,214'50	2,397
2	Venda d'efectes.....	2,613'21	828'50	3,441'71	2,069'91	1,371'80	1,371'80	
3	Reintegraments.....	200		200	200			
4	Resultes.....	8,803'26		8,803'26	574'95	8,228'31	6,378'81	2,173'30
	Totals.....	18,809'38	1,570'89	20,380'27	2,844'86	17,535'41	12,965'11	4,570'30

PRESSUPOST DE DESPESES

Caps.	CONCEPTES	Pressupost definitiu	Anul·lacions	Liquidat	Pagat	Resultes
1	Queviures, utilatge i combustibles.....	170,000		170,000	153,504'70	16,495'30
2	Farmàcia.....	3,250	544'67	2,705'33	513'28	2,192'05
3	Llits, vestuari, utilatge de cuina, neteja, llum i calefacció.....	40,552	5'95	40,546'05	33,512'55	7,033'50
4	Personal facultatiu, administratiu i d'assistència.....	18,867'79	1,070'55	17,797'24	17,797'24	
5	Despeses reproductives.....	5,242'50	390'30	4,852'20	3,625	1,227'20
6	Càrregues.....	273'25	58'80	214'45	214'45	
7	Culte i clerecia.....	1,100		1,100	1,100	
8	Despeses generals.....	17,450	366'85	17,083'15	14,176'15	2,907
9	Laboratori.....	4,567'27	777'22	3,790'05	2,171'10	1,618'95
10	Resultes.....	43,533'76		43,533'76	43,533'76	
	Totals.....	304,836'57	3,214'34	301,622'23	270,148'23	31,474

D. JOSEP DE PALOL I FELIP, Interventor dels Establiments de Beneficència de la Mancomunitat de Catalunya a Girona.

CERTIFICO: Que el precedent compte està conforme amb els llibres d'aquesta Intervenció i amb els justificants que comproven els comptes.

Girona, a 31 de març de 1921.

JOSEP DE PALOL

Fiat:
El President de la Junta de Govern,
AGUSTÍ RIERA

ANEX NÚM. 5

ESTABLIMENTS DE BENEFICÈNCIA DE BARCELONA

CASA DE CARITAT

Compte definitiu del pressupost de l'any 1920-21

PRESSUPOST D'INGRESSOS

Caps.	CONCEPTES	Pressupost definitiu	Augments	Total	Anul·lacions	Liquidat	Recaptat	Resultes
1	Finques i rendes pròpies	885,123'16	124,026'80	1.009,149'96	17,729'20	991,420'76	974,421'41	16,999'35
2	Ingressos eventuais, ...	1.676,074'54		1.676,074'54	390,715'62	1.285,358'92	1.092,237'57	193,121'35
3	Resultes:							
	Existència.....	377,206'73		377,206'73		377,206'73	377,206'73	
	Altres conceptes.....	725,209'68	6,736'77	731,946'45	1,910'85	730,035'60	381,390'59	348,645'01
	Reintegraments.....		166'66	166'66		166'66	166'66	
	Totals.....	3.663,614'11	130,930'23	3.794,544'34	410,355'67	3.384,188'67	2.825,422'96	558,765'71

PRESSUPOST DE DESPESES

Caps.	CONCEPTES	Pressupost definitiu	Anul·lacions	Liquidat	Pagat	Resultes
1	Metges.....	10,230		6,730	6,730	
2	Farmacèutics.....	2,000		2,000	2,000	
3	Empleats.....	55,730	4'48	55,725'52	55,725'52	
4	Professors d'Instrucció primària.....	25,970	5,810'08	20,159'92	18,659'98	1,499'94
5	Queviures, utensilis i combustibles.....	760,367	232'24	760,134'76	532,810'04	227,324'72
6	Farmàcia.....	12,600	3'07	12,596'93	481'50	12,115'43
7	Llits, robes i mobiliari.....	109,000	21'75	108,978'25	23,928'60	85,049'65
8	Practicants, infermers i servents.....	55,720	3'75	55,716'25	55,716'25	
9	Despeses de Càtedres.....	12,900	2'94	12,897'06	12,897'06	
10	Despeses reproductives.....	307,480	219'19	307,260'81	296,173'39	11,087'42
11	Càrregues de l'Establiment.....	7,372'19	998'31	6,373'88	6,373'88	
12	Culte i clerecia.....	21,872'50	59'47	21,813'03	16,128'72	5,684'31
13	Despeses generals.....	726,934	127'79	726,806'21	497,618'53	229,187'68
14	Noves resultes.....	453,022'01	32,012'67	421,009'34	376,481'81	44,527'53
	Resultes de pagaments.....	1.180,993'45	85,006'52	1.095,986'93	847,719'37	248,267'56
	Totals.....	3.742,191'15	128,002'26	3.614,188'89	2.749,444'65	864,744'24

D. EMILI ABREU I BOY, Comptador de la Casa de Caritat de Barcelona.

CERTIFICO : Que el precedent compte està de conformitat amb els llibres d'aquesta Comptaduria i amb els justificants que comproven els comptes.

Barcelona, a 31 de març de 1921.

EMILI ABREU

Vist:

El President de la Junta de Govern,
J. VALLÈS I PUJALS

ANEX NÚM. 6

ESTABLIMENTS DE BENEFICÈNCIA DE BARCELONA

CASA DE MATERNITAT

Compte definitiu del pressupost de l'any 1920-21

PRESSUPOST D'INGRESSOS

Caps.	CONCEPTES	Pressupost definitiu	Augments	Total	Anul·lacions	Liquidat	Recaptat	Resultes
1	Finques i rendes pròpies	8,400	1,377'55	9,777'55		9,777'55	9,777'55	
2	Ingressos eventuais, ...	100,000		100,000		100,000	40,000	60,000
3	Resultes.....	2,400		2,400		2,400		2,400
	Totals.....	110,800	1,377'55	112,177'55		112,177'55	49,777'55	62,400

PRESSUPOST DE DESPESES

Caps.	CONCEPTES	Pressupost definitiu	Anul·lacions	Liquidat	Pagat	Resultes
1	Facultatius.....	17,000	500	16,500	16,500	
2	Empleats.....	28,100		28,100	28,100	
3	Queviures, utensilis i combustibles.....	660,000	166'66	659,833'40	494,533'40	165,300
4	Farmàcia.....	10,000	133'25	9,866'75	6,228'10	3,638'65
5	Llits, robes i vestuari.....	38,000	37'50	37,962'50	15,210'45	22,752'05
6	Practicants, dides i servents.....	270,602	23,071'75	247,530'25	161,763'18	85,767'07
7	Despeses de Càtedra.....	3,000	78'65	2,921'35		2,921'35
8	Despeses reproductives.....	15,040	16'13	15,023'87	14,048	975'87
9	Càrregues de l'Establiment.....	720	600	120		120
10	Culte i clerecia.....	4,980	513'30	4,466'70	3,026	1,440'70
11	Despeses generals.....	94,500	1,256'50	93,243'50	69,209'19	24,034'31
12	Resultes.....	199,258	112'57	199,145'43	199,145'43	
	Totals.....	1,341,200	26,486'25	1,314,713'75	1,007,763'75	306,950

D. ÀNGEL MONTULL, Oficial encarregat de la Comptaduria de la Casa de Maternitat de Barcelona.
 CERTIFICO : Que el precedent compte està de conformitat amb els llibres d'aquesta Comptaduria i amb els justificants que comproven els comptes.
 Barcelona, a 31 de març de 1921.

Viat:
 El President de la Junta de Govern,
 J. VALIÀS I PUJALS

ÀNGEL MONTULL

ANEX NÚM. 7

ESTABLIMENTS DE BENEFICÈNCIA DE GIRONA

HOSPITAL I CASA DE MATERNITAT

Compte definitiu del pressupost de l'any 1920-21

PRESSUPOST D'INGRESSOS

Caps.	CONCEPTES	Pressupost definitiu	Augments	Total	Anul·lacions	Liquidat	Recaptat	Resultes
1	Censos.....	200		200	189'68	10'32	10'32	
2	Rendes.....	18,467'43	680'02	19,147'45		19,147'45	9,823'10	9,324'35
3	Eventuals.....	14,555	2,984'73	17,539'73	3,984'98	13,554'75	10,067'91	3,486'84
	Totals.....	33,222'43	3,664'75	36,887'18	4,174'66	32,712'52	19,901'33	12,811'19

PRESSUPOST DE DESPESES

Caps.	CONCEPTES	Pressupost definitiu	Anul·lacions	Liquidat	Pagat	Resultes
1	Queviures, utensilis i combustibles.....	189,000		189,000	158,005'24	30,994'76
2	Farmàcia.....	25,000	1,228'79	23,771'21	20,403'28	3,367'93
3	Llits, roba, vestuari i útils de cuina.....	28,000		28,000	19,457'70	8,542'30
4	Facultatius.....	15,450	18'15	15,431'85	15,431'85	
5	Practicants, infermers i servents.....	16,255	595'49	15,659'60	15,659'60	
7	Despeses reproductives.....	1,680	51	1,629	1,629	
8	Càrregues de l'Establiment.....	314'45	42'55	271'90	271'90	
9	Culte i clerecia.....	1,683'33		1,683'33	1,356'73	326'60
10	Despeses generals.....	10,500	1,971'53	8,528'47	7,524'22	1,004'25
	Totals.....	287,882'78	3,907'42	283,975'36	239,739'52	44,235'84

D. JOSEP DE PALOL, I FELIP, Interventor dels Establiments de Beneficència de la Mancomunitat de Catalunya a Girona.

CERTIFICACIÓ: Que el precedent compte està conforme amb els llibres d'aquesta Intervenció i amb els justificants que comproven els comptes.

Girona, a 31 de març de 1921.

JOSEP DE PALOL

Vísat:

El President de la Junta de Govern,
AGUSTÍ RIERA

ANEX NÚM. 8

ESTABLIMENTS DE BENEFICÈNCIA DE GIRONA

CASA DE MISERICÒRDIA

Compte definitiu del pressupost de l'any 1920-21

PRESSUPOST D'INGRESSOS

Caps.	CONCEPTES	Pressupost definitiu	Augments	Total	Anul·lacions	Liquidat	Recaptat	Resultes
1	Rendes.....	22,634'64		22,634'64	227'08	22,407'56	11,216'32	11,191'24
2	Eventuals.....	4,513'17	709'76	5,222'93	2,063'09	3,159'84	1,848'34	1,311'50
3	Taller d'Impremta.....	19,435	13,574'64	33,009'64	4,455'92	28,553'72	11,832'08	16,721'64
	Totals.....	46,582'81	14,284'40	60,867'21	6,746'09	54,121'12	24,896'74	29,224'38

PRESSUPOST DE DESPESES

Caps.	CONCEPTES	Pressupost definitiu	Anul·lacions	Liquidat	Pagat	Resultes
1	Oueviures, utensilis i combustibles.....	161,489		161,489	133,466'57	28,022'43
2	Farmàcia.....	2,000	721'66	1,278'34	735'09	543'25
3	Llits, roba, vestuari i útils de cuina.....	46,326	6,235'32	40,090'68	29,682'96	10,407'72
5	Practicants, infermers i servents.....	52,244		52,244	33,263'93	18,980'07
2	Alimentació.....	20,364'26	0'50	20,364'27	20,364'12	
7	Despeses de Càtedra i educació.....	6,035'83	241'68	5,794'15	3,369'15	2,425
8	Despeses reproductives.....	50,496'56	261'30	50,235'26	43,139'13	7,096'13
9	Càrregues de l'Establiment.....	1,227'10	238'95	988'15	988'15	
10	Culte i clerecia.....	1,725	0'38	1,724'62	1,724'62	
11	Despeses generals.....	8,840'41	728'86	8,111'55	6,466'50	1,645'05
	Totals.....	359,748'66	8,428'74	351,319'92	282,200'27	69,119'65

D. JOSEP DE PALOL I FELIP, Interventor dels Establiments de Beneficència de la Mancomunitat de Catalunya a Girona.

CERTIFICO : Que el precedent compte està conforme amb els llibres d'aquesta Intervenció i amb els justificants que comproven els comptes.

Girona, a 31 de març de 1921.

JOSEP DE PALOL

Vist:

El President de la Junta de Govern,

AGUSTÍ RIERA

ANEX NÚM. 9

ESTABLIMENTS DE BENEFICÈNCIA DE LLEYDA

DESPESES GENERALS

CASA INCLUSA I CASA DE MISERICÒRDIA

Compte definitiu del pressupost de l'any 1920-21

PRESSUPOST DE DESPESES

Caps.	CONCEPTES	Pressupost definitiu	Anul·lacions	Liquidat	Pagat	Resultes
1	Personal.....	8,625	533'36	8,091'64	6,291'64	1,800
2	Material.....	300		300	300	
	Totals.....	8,925	533'36	8,391'64	6,591'64	1,800

D. DANIEL PABA I BERARTS, Interventor dels Establiments de Beneficència de la Mancomunitat de Catalunya a Lleyda.

CERTIFICO : Que el precedent compte està conforme amb els llibres d'aquesta Intervenció i amb els justificants que comproven els comptes.

Lleyda, a 31 de març de 1921.

DANIEL PABA

Visat:

El President de la Junta de Govern,
ROSÀ SOL

ANEX NÚM. 10

ESTABLIMENTS DE BENEFICÈNCIA DE LLEYDA

HOSPITAL

Compte definitiu del pressupost de l'any 1920-21

PRESSUPOST D'INGRESSOS

Caps.	CONCEPTES	Pressupost definitiu	Augments	Total	Anul·lacions	Liquidat	Recaptat	Resultes
1	Finques i rendes pròpies	10,801'57		10,801'57	185'64	10,615'93	7,795'43	2,280'50
2	Ingressos eventuais, ...	2,175		2,175	657'50	1,517'50	1,442'50	75
	Totals.....	12,976'57		12,976'57	843'14	12,133'43	9,237'93	2,895'50

PRESSUPOST DE DESPESES

Caps.	CONCEPTES	Pressupost definitiu	Anul·lacions	Liquidat	Pagat	Resultes
1	Facultatius.....	10,750		10,750	10,750	
2	Practicants, infermers i servents.....	10,140	139'50	10,000'50	10,000'50	
3	Culte i clerecia.....	850		850	850	
4	Llits, roba i vestuari.....	650		650	650	
	Sumes i segueix.....	22,390	139'50	22,250'50	22,250'50	

Caps.	CONCEPTES	Pressupost definitiu	Anul·lacions	Liquidat	Pagat	Resultes
	<i>Sumes anteriors</i>	22,390	139'50	22,250'50	22,250'50	
5	Medicina i efectes de cirurgia.....	10,400	1,798'90	8,601'10	6,631'55	1,969'55
6	Queviures, utensilis, combustibles i mobiliari.....	56,232'50		56,232'50	51,625'79	4,606'71
7	Despeses generals (llum i força).....	2,930'40		2,930'40	1,062'31	1,868'09
	Totals.....	91,952'90	1,938'40	90,014'50	81,570'15	8,444'35

D. DANIEL PABA I BERARTS, Interventor dels Establiments de Beneficència de la Mancomunitat de Catalunya a Lleyda.

CERTIFICO : Que el precedent compte està conforme amb els llibres d'aquesta Intervenció i amb els justificants que comproven els comptes.

Lleyda, a 31 de març de 1921.

Vicel:

El President de la Junta de Govern,

ROMÀ SOL

DANIEL PABA

ANEX NÚM. II

ESTABLIMENTS DE BENEFICÈNCIA DE LLEYDA

CASA DE MISERICÒRDIA

Compte definitiu del pressupost de l'any 1920-21

PRESSUPOST D'INGRESSOS

Caps.	CONCEPTES	Pressupost definitiu	Augments	Total	Anul·lacions	Liquidat	Recaptat	Resultes
1	Rendes.....	27,080'82		27,080'82		27,080'82	13,540'44	13,540'38
2	Llegats.....	266'67		266'67		266'67	266'67	
3	Ingressos eventuais....	3,350	1,129'67	4,479'67		4,479'67	4,479'67	
4	Productes de tallers....	19,860		19,860	4,673'95	15,186'05	12,417'05	2,769
	Totals.....	50,557'49	1,129'67	51,687'16	4,673'95	47,013'21	30,703'83	16,309'38

PRESSUPOST DE DESPESES

Caps.	CONCEPTES	Pressupost definitiu	Anul·lacions	Liquidat	Pagat	Resultes
1	Facultatiu.....	2,750		2,750	2,750	
3	Queviures, utensilis i combustibles.....	114,600		114,600	107,682'51	6,917'49
4	Farmàcia i material.....	500		500	500	
	<i>Sumes i segueix</i>	117,850		117,850	110,932'51	6,917'49

Caps.	CONCEPTES	Pressupost definitiu	Anul·lacions	Liquidat	Pagat	Resultes
	<i>Sumes anteriors</i>	117,850		117,850	110,932'51	6,917'49
5	Llits, robes, mobiliari i neteja.....	14,000	840'74	13,159'26	10,652'65	2,506'61
6	Practicants, infermers i servents.....	10,790	489'63	10,300'37	10,300'37	
7	Despeses de Càtedra i objectes d'educació.....	5,975		5,975	3,426'49	2,548'51
8	Despeses reproductives.....	38,180	126'91	38,053'09	36,245'59	1,807'50
9	Càrregues de l'Establiment.....	12'48	12'48			
10	Culte i clerecia.....	1,800	47'50	1,752'50	1,676'50	76
11	Despeses generals.....	1,229'60		1,229'60	590'38	639'22
	Totals.....	180,837'08	1,517'26	188,319'82	173,824'49	14,495'33

D. DANIEL PABA I BERARTS, Interventor dels Establiments de Beneficència de la Mancomunitat de Catalunya a Lleyda.

CERTIFICO : Que el precedent compte està conforme amb els llibres d'aquesta Intervenció i amb els justificants que comproven els comptes.

Lleyda, a 31 de març de 1921.

DANIEL PABA

Visat:

El President de la Junta de Govern,
ROMÀ SOL

ANEX NÚM. 12

ESTABLIMENTS DE BENEFICÈNCIA DE LLEYDA

CASA DE MATERNITAT

Compte definitiu del pressupost de l'any 1920-21

PRESSUPOST D'INGRESSOS

Caps.	CONCEPTES	Pressupost definitiu	Augments	Total	Anul·lacions	Liquidat	Recaptat	Resultes
1	Rendes.....	27,069'03		27,069'03		27,069'03	13,534'52	13,534'51
2	Ingressos eventuais.....	150		150	45	105	105	
	Totals.....	27,219'03		27,219'03	45	27,174'03	13,639'52	13,534'51

PRESSUPOST DE DESPESES

Caps.	CONCEPTES	Pressupost definitiu	Anul·lacions	Liquidat	Pagat	Resultes
1	Facultatius.....	2,500		2,500	2,500	
2	Empleats.....	1,650		1,650	1,650	
3	Queviures, utensilis i combustibles.....	70,285		70,285	67,066'89	3,218'11
4	Farmàcia i material.....	500		500	500	
5	Llits, robes, mobiliari i neteja.....	9,225	939'18	8,285'82	7,445'33	840'49
	<i>Sumes i segueix</i>	84,160	939'18	83,220'82	79,162'22	4,058'60

Caps.	CONCEPTES	Pressupost definitiu	Anul·lacions	Liquidat	Pagat	Resultes
	<i>Sumes anteriors</i>	84,160	939'18	83,220'82	79,162'22	4,058'60
6	Practicants, dides i servents.....	25,590		25,590	14,434'66	11,155'34
7	Despeses de Càtedra i objectes d'educació.....	200	97	103	103	
8	Despeses reproductives.....	300		300	105'80	194'20
10	Culte i clerecia.....	1,400	0'45	1,399'55	1,399'55	
11	Despeses generals.....	5,590		5,590	3,578'21	2,011'79
	Totals.....	117,240	1,036'63	116,203'37	98,783'44	17,419'93

D. DANIEL PABA I BERARTS, Interventor dels Establiments de Beneficència de la Mancomunitat de Catalunya a Lleyda.

CERTIFICO : Que el precedent compte està conforme amb els llibres d'aquesta Intervenció i amb els justificants que comproven els comptes.

Lleyda, a 31 de març de 1921.

DANIEL PABA

Vist:

El President de la Junta de Govern,
ROMÀ SOL

ANEX NÚM. 13

ESTABLIMENTS DE BENEFICÈNCIA DE TARRAGONA

CASA DE MISERICÒRDIA

Compte definitiu del pressupost de l'any 1920-21

PRESSUPOST D'INGRESSOS

Caps.	CONCEPTES	Pressupost definitiu	Augments	Total	Anul·lacions	Liquidat	Recaptat	Resultes
1	Rendes.....	30				30		30
	Totals.....	30				30		30

PRESSUPOST DE DESPESES

aps.	CONCEPTES	Pressupost definitiu	Anul·lacions	Liquidat	Pagat	Resultes
3	Queviures, utensils i combustibles.....	57,600		57,600	52,997'96	4,602'04
4	Farmàcia.....	1,500	4'55	1,495'45	1,335'45	160
5	Llits, robes i mobiliari.....	7,600	336'05	7,263'95	3,013'45	4,250'50
6	Practicants, dides i servents.....	6,750	434'62	6,315'38	4,358'22	1,957'16
11	Despeses generals.....	4,000	1,143'75	2,856'25	2,856'25	
	Totals.....	77,450	1,918'97	75,531'03	64,561'33	10,969'70

D. LLUIS DE SALVADOR I PIÑOL, Interventor dels Establiments de Beneficència de la Mancomunitat de Catalunya a Tarragona.

CERTIFICO : Que el precedent compte està conforme amb els llibres d'aquesta Intervenció i amb els justificants que comproven els comptes.

Tarragona, a 31 de març de 1921.

LLUIS DE SALVADOR

Visat:

El President de la Junta de Govern,

PERE LLORET

ANEX NÚM. 14

ESTABLIMENTS DE BENEFICÈNCIA DE TARRAGONA

CASA DE MATERNITAT

Compte definitiu del pressupost de l'any 1920-21

PRESSUPOST D'INGRESSOS

Caps.	CONCEPTES	Pressupost definitiu	Augments	Total	Anul·lacions	Liquidat	Recaptat	Resultes
1	Ingressos eventuais, ...	750	195'80			945'80	945'80	
	Totals,	750	195'80			945'80	945'80	

PRESSUPOST DE DESPESES

Caps.	CONCEPTES	Pressupost definitiu	Anul·lacions	Liquidat	Pagat	Resultes
1	Facultatius,	6,000		6,000	6,000	
2	Empleats,	10,000		10,000	10,000	
3	Queviures, utensilis i combustibles,	54,702'30	108'25	54,594'05	51,388'56	3,205'49
4	Farmàcia,	1,700	42'75	1,657'25	1,440'05	217'20
5	Llits, robes, mobiliari i neteja,	22,100	558'10	21,541'90	15,131'40	6,410'50
6	Practicants, dides servents,	35,517'52	9,473'13	26,044'39	25,387'71	656'68
	Sumes i segueix,	130,019'82	10,182'23	119,837'59	119,347'72	10,489'87

Caps.	CONCEPTES	Pressupost definitiu	Anul·lacions	Liquidat	Pagat	Resultes
	<i>Sumes anteriors.....</i>	130,019,82	12,182'23	119,837'59	119,347'92	10,489'87
7	Despeses de Càtedra i objectes d'educació.....	8,225	163'15	8,061'85	6,358'70	1,703'15
8	Despeses reproductives.....	10,920'68	180'05	10,740'63	9,745'68	994'95
10	Culte i clerecia.....	2,400	0'80	2,399'20	2,282'20	117
11	Despeses generals.....	30,050	1,061'08	28,988'92	27,398'49	1,590'43
	Totals.....	181,615'50	11,587'31	170,028'19	155,132'79	14,805'40

D. LLUIS DE SALVADOR I PIÑOL, Interventor dels Establiments de Beneficència de la Mancomunitat de Catalunya a Tarragona.

CERTIFICO : Que el precedent compte està conforme amb els llibres d'aquesta Intervenció i amb els justificants que comproven els comptes.

Tarragona, a 31 de març de 1921.

LLUIS DE SALVADOR

Fiat:

El President de la Junta de Govern,
PERE LLORET

ANEX NÚM. 15

ESCOLA SUPERIOR DELS BELLS OPICIS

Compte definitiu del pressupost especial de l'any 1920-21

INGRESSOS (Partida núm. 22)

Caps.	CONCEPTES	Consignació	Ingressat	Ingressat en més	Anul·lat	Pendent
1	Matrícules.....	1,000	2,282'50	1,282'50		
	Totals.....	1,000	2,282'50	1,282'50		

DESPESES (Partida núm. 105)

Caps.	CONCEPTES	Consignació	Pagat	Anul·lacions	Pendent
1	Professor de Dibuix i Color.....	3,000	3,000		
2	Professor d'Escultura.....	3,000	3,000		
3	Professor d'Història de l'Art.....	3,000	3,000		
4	Professor de Química ceràmica.....	3,000	3,000		
5	Professor de Tapisseria.....	3,000	3,000		
6	Professor de Construcció i Anàlisi.....	3,000	3,000		
7	Professor de Floricultura.....	3,000	3,000		
8	Professor Ceramista pràctic.....	3,000		3,000	
9	Professor de Gràfics de Fusteria.....	3,000	3,000		
	<i>Sumes i segueix.....</i>	27,000	24,000	3,000	

Caps.	CONCEPTES	Consignació	Pagat	Annul·lacions	Pendent
	<i>Sumes anteriors</i>	27,000	24,000	3,000	
10	Professor de Gràfics de Ceràmica.....	3,000	3,000		
11	Professor de Gràfics de Jardineria.....	3,000	3,000		
12	Professor Jardiner pràctic.....	2,000	2,000		
13	Professor Vidrier pràctic.....	2,000		2,000	
14	Professor Fuster pràctic.....	1,500	1,000	500	
15	Professor de Geometria descriptiva i perspectiva.....	2,000	2,000		
16	Director.....	1,000	1,000		
17	Secretari.....	2,000	2,000		
18	Dos bidells.....	3,600	3,600		
19	Jornals auxiliars pràctics.....	7,500	7,499'58	0'42	
20	Material d'ensenyança.....	12,500	12,458'93	41'07	
21	Material de Secretaria.....	1,500	1,310'76	189'24	
22	Biblioteca.....	2,000	1,869'53	110'82	19'65
	Totals	<u>70,600</u>	<u>64,738'80</u>	<u>5,841'55</u>	<u>19'65</u>
	Reintegrat a la Mancomunitat, segons carta de pagament.....		115'69	115'69	
	Total d'annul·lacions.....			5,725'86	
	Total cobrat de la Mancomunitat.....		<u>64,854'49</u>		

ANEX NÚM. 16

ESCOLA SUPERIOR DELS BELLS OFICIS

(Càtedres lliures, procedents de l'Escola d'Arts i Indústries, a amortitzar quan vaquim)

Compte definitiu del pressupost especial de l'any 1920-21

DESPESES (Partida núm. 106)

Caps.	CONCEPTES	Consignació	Pagat	Annul·lacions	Pendent
1	Professor de Dibuix i Pintura.....	3,000	3,000		
2	Professor d'Estudi de Composició.....	3,000	3,000		
3	Dos Auxiliars.....	3,000	3,000		
4	Personal subaltern.....	2,000	1,983'35	16'65	
5	Material d'ensenyança.....	1,000	995'46	4'54	
	Totals	<u>12,000</u>	<u>11,978'81</u>	<u>21'19</u>	
	Reintegrat a la Mancomunitat, segons carta de pagament.....		21'19	21'19	
	Total cobrat de la Mancomunitat.....		<u>12,000</u>		

ANEX NÚM. 17

ESCOLA TÈCNICA D'OFICIS D'ART

Compte definitiu del pressupost especial de l'any 1920-21

INGRESSOS (Partida núm. 23)

Caps.	CONCEPTES	Consignació	Ingressat	Ingressat en més	Anul·lat	Pendent
1	Matrícules.....	750	720		30	
	Totals.....	750	720		30	

DESPESES (Partida núm. 107)

Caps.	CONCEPTES	Consignació	Pagat	Anul·lacions	Pendent
1	Professor de Dibuix i Color.....	3,000	2,499'96	500'04	
2	Professor d'Escultura.....	3,000	2,499'96	500'04	
3	Dos Professors de Realitzacions.....	5,000	4,499'88	500'12	
4	Professor d'Ensenyança general.....	3,000	2,499'96	500'04	
5	Professor d'Història de l'Art.....	2,500	1,624'92	875'08	
6	Professor d'Àritmètica i Àlgebra.....	1,500	1,050	450	
7	Professor de Física i Química.....	1,500	1,050	450	
8	Professor de Contribució.....	1,000		1,000	
9	Professor de Dibuix de taller.....	1,500	340'96	1,150'04	
11	Mestre Ebenista.....	1,650	1,399'98	250'02	
12	Mestre Tallista.....	1,650	1,399'98	250'02	
13	Mestre Argenter.....	650	650		
14	Mestre Repujador.....	1,650	1,399'98	250'02	
15	Mestre Forjador.....	650	650		
16	Mestre Joier.....	1,650	1,399'98	250'02	
17	Director.....	3,000	3,000		
18	Ajudant Director i Secretari.....	2,000	2,000		
19	Dos bidells.....	1,200	1,200		
20	Auxiliars temporers.....	1,000	1,000		
21	Cursets complementaris.....	1,000	887'50	112'50	
22	Material de Classes.....	8,800	8,473'36	326'64	
23	Material de Secretaria.....	500	500		
24	Despeses d'instal·lació.....	15,000	14,998'55	1'45	
25	Pagaments pendents de l'exercici anterior.....	1,675	1,491'63	183'37	
	Totals.....	65,075	56,125'56	8,949'44	
	Reintegrat a la Mancomunitat, segons carta de pagament.....		37'34	37'34	
	Total d'anul·lacions.....			8,912'10	
	Total cobrat de la Mancomunitat.....		56,162'90		

ANEX NÚM. 18

ESCOLA ELEMENTAL, DEL TREBALL

Compte definitiu del pressupost especial de l'any 1920-21

INGRESSOS (Partida núm. 24)

Caps.	CONCEPTES	Consignació	Ingressat	Ingressat en més	Anul·lat	Pendent
1	Import de drets de Matrícula.....	4,000	3,500		500	
2	Import del material construït en els tallers de l'Escola.	50,000	6,099'44		14,670'37	29,230'19
	Totals.....	54,000	9,599'44		15,170'37	29,230'19

DESPESES (Partida núm. 108)

Caps.	CONCEPTES	Pressupost definitiu	Pagat	Anul·lacions	Pendent
1	Per a la Direcció.....	2,000	2,000		
2	Professor de Matemàtiques.....	2,000	2,000		
3	Professor de Física i Química.....	1,500	1,500		
4	Professor de Mecànica.....	1,500	1,500		
5	Professor de Dibuix.....	1,500	1,500		
6	Professor de Dibuix auxiliar.....	1,000	1,000		
7	Professor de Dibuix auxiliar 2.ª.....	450	450		
8	Professor de Pràctiques de taller.....	3,000	2,733'01	266'99	
9	Professor Repetidor interí.....	1,350	1,350		
10	Gratificacions als Professors d'ampliació.....	1,500	1,250	250	
11	Contramestre de pràctiques.....	1,500	1,500		
12	Professor de Matemàtiques.....	1,500	1,500		
13	Professor de Química i Física.....	1,500	1,500		
14	Professor de Dibuix.....	1,500	1,500		
15	Professor de pràctiques de taller.....	3,000	3,000		
16	Contramestre fundidor.....	1,500	1,500		
17	Contramestre fundidor.....	1,500	1,500		
18	Contramestre Modelista.....	1,500	1,500		
19	Professor de Calderes i màquines.....	3,000	3,000		
20	Mestre conductor mecànic.....	1,500	1,500		
21	Fogoner.....	1,000	1,000		
22	Professor de motors d'automòbils.....	1,500	1,500		
23	Ajudants.....	750	750		
24-25	Professor de Matemàtiques, Física i Química.....	950	625	325	
26	Professor de Dibuix.....	150	150		
27	Professor de Tecnologia.....	600	600		
28	Contramestre de pràctiques.....	300	300		
29	Gratificació al professor degà.....	500	500		
30	Dos Ajudants tècnics.....	3,000	2,625	375	
31-32	Professor de Matemàtiques.....	2,000	1,950	50	
33	Professor de nocions de Mecànica.....	1,500	1,500		
34	Professor d'Electricitat.....	1,500	1,500		
35	Professor de Dibuix.....	1,500	1,500		
36	Professor de Pràctiques de taller.....	3,000	3,000		
37	Contramestre.....	1,500	1,500		
38	Professor Repetidor interí.....	1,125	975	150	
39	Professor auxiliar interí.....	450	450		
40	Gratificació al Director.....	500	500		
41	Ajudant tècnic interí.....	1,500	1,500		
42	Professor de Nocions de Física.....	1,000	1,000		
	Sumes i segueix.....	58,125	56,708'01	1,416'99	

Capítol	CONCEPTES	Pressupost definitiva	Pagat	Anul·lacions	Pendent
	<i>Sumes anteriors</i>	58,125	56,708'01	1,416'99	
43	Professor de Química i Anàlisi.....	1,000	1,000		
44	Professor de Química i Tecnologia.....	1,000	1,000		
45	Professor de Física i Química.....	1,500	1,500		
46	Professor de Matemàtiques interf.....	600	600		
47	Gratificació al Director.....	500	500		
48	Ajudant tècnic interf.....	1,500	1,500		
49	Professor de Dibuix.....	3,000	3,000		
50	Professor d'Àrithmètica.....	1,000	1,000		
51	Professor de Geometria.....	1,000	1,000		
52	Professor de Mecànica i Física.....	1,000	1,000		
53	Professor Auxiliar interf.....	450		450	
54	Professor Repetidor interf.....	900	900		
55	Professor de Construccions.....	1,000	1,000		
56	Mestre de taller.....	1,500	1,500		
57	Professor de Construccions.....	2,000	2,000		
58	Auxiliar pràctic.....	1,000	1,000		
59	Gratificació al Director.....	500	500		
60	Ajudant tècnic interf.....	1,500	1,500		
61	Professor de Teixit mecànic.....	3,000	3,000		
62	Professor de Teoria de teixits.....	2,000	2,000		
63	Contramestre de pràctiques.....	1,500	1,500		
64	Professor de Dibuix de teixits.....	1,500	1,500		
65-66	Professor interf de Matemàtiques i Ciències.....	1,800	1,750	50	
67	Professor de Tecnologia.....	1,200	925'10	274'90	
68	Implantació de Departaments, de Filatura, de Tintoreria i d'Estampats.....	1,500	450	1,050	
69	Gratificació al Director.....	500	500		
70	Ajudant tècnic interf.....	1,500	1,125	375	
71	Professor de Francès.....	3,000	3,000		
73	Cursets de Preparació.....	3.386'85	3.386'85		
74	Cursets d'Especialitats.....	248	248		
75	Cursets d'Humanitats.....	1,000	877'50	122'50	
76	Cursos d'Ampliació.....	1,699'98	1,699'98		
77	Subvenció de Becaris.....	3,600	3,000		600
78	Ajudants preparadors.....	2,000	1,984'25	15'75	
79	Secretari general.....	3,000	3,000		
80	Oficial.....	2,000	2,000		
81	Oficiala auxiliar.....	1,500	1,500		
82	Mecanògrafa.....	1,800	1,800		
83	Mecanògrafa auxiliar.....	600	600		
84	Oficial tècnic.....	2,000	2,000		
85	Bibliotecària.....	1,500	1,500		
86	Jornals de bidells.....	12,525	12,520'72	4'28	
87	Pagaments a la Hisenda.....	6,500	3,089'09		3,410'91
88	Enginyer-cap.....	1,500	1,500		
89	Contramestre interf.....	48,500	48,498'14	1'86	
90	Llibres per a la Biblioteca i altres despeses.....	2,500	2,196'91	30'89	272'20
91	Despeses d'oficina i materials.....	44,000	33,341'91	6'13	10,651'96
92	Energia motriu, llum i calefacció.....	4,900	2,492'29	173'02	2,234'69
93	Premis als alumnes.....	1,165'17		1,045'17	120
94	Pagaments pendents de l'exercici anterior.....	11,782'96	11,310'10	472'86	
	Totals	254,282'96	231,503'85	5,489'35	17,289'76
	Reintegrat a la Mancomunitat, segons carta de pagament.....		274'23	274'23	
	Total d'anul·lacions.....			5,215'12	
	Total cobrat de la Mancomunitat.....		231,778'08		

ANEX NÚM. 19

EXTENSIÓ D'ENSENYAMENT TÈCNIC

Compte definitiu del pressupost especial de l'any 1920-21

INGRESSOS (Partida núm. 25)

Caps.	CONCEPTES	Consignació	Ingressat	Ingressat en més	Anulat	Pendent
1	Matrícules.....	10,000	6,655		3,345	
	Totals.....	10,000	6,655		3,345	

DESPESES (Partida núm. 109)

Caps.	CONCEPTES	Consignació	Pagat	Anul·lacions	Pendent
1	Director.....	5,000	4,999'92	0'08	
2	Secretari i Cap de propaganda.....	3,000	3,000		
3	Mecanògrafa.....	1,200	1,200		
4	Meritòria.....	600	600		
5	Ordenança.....	1,500	1,375	125	
6	Corrector i unificador de textos.....	4,000	3,999'96	0'04	
7	Corrector d'exercicis.....	1,800	1,550	250	
8	Corrector d'exercicis auxiliar.....	900	900		
9	Originals.....	2,000	1,996	4	
10	Impressions.....	2,500	2,482'00	17'01	
11	Material d'oficina i altres.....	2,500	2,390'90	109'10	
	Totals.....	25,000	23,594'77	1,405'23	
	Reintegrat a la Mancomunitat, segons carta de pagament.....		130'11	130'11	
	Total d'anul·lacions.....			1,275'12	
	Total cobrat de la Mancomunitat.....		23,724'88		

ANEX NÚM. 20

ESCOLA D'ALTS ESTUDIS COMERCIALS

Compte definitiu del pressupost especial de l'any 1920-21

INGRESSOS (Partida núm. 26)

Caps.	CONCEPTES	Consignació	Ingressat	Ingressat en més	Anul·lat	Pendent
1	Matrícules.....	1,500	1,810	310		
	Totals.....	1,500	1,810	310		

DESPESES (Partida núm. 112)

Caps.	CONCEPTES	Consignació	Pagat	Anul·lacions	Pendent
1	Director.....	3,000	3,000		
2	Professor del Departament 1. ^r	3,000	1,750	1,250	
3	Professor del Departament 2. ^a	3,000	3,000		
4	Professor del Departament 3. ^r	3,000	3,000		
5	Professor del Departament 4. ^a	3,000	3,000		
6	Professor del Departament 5. ^c	3,000	3,000		
7	Professor de Política social.....	2,708'31	2,708'31		
8	Professor de Dret del Comerciant.....	1,250	1,166'66	83'34	
9	Professor d'Economia política.....	1,250	1,000	250	
10	Auxiliars.....	4,800	1,900	2,900	
11	Secretari.....	3,000	3,000		
12	Escrivent.....	1,800	1,700	100	
13	Ordenança.....	1,000	877'74	122'26	
14	Biblioteca.....	1,091'69	468'46	623'23	
15	Material geogràfic.....	400	278	122	
16	Material per al Laboratori.....	1,000	964'48	35'52	
17	Material per a altres Departaments.....	500	500		
18	Impresos.....	800	596	204	
19	Altres despeses.....	400	398'87	1'13	
	Totals.....	38,000	32,308'52	5,691'48	
	Reintegrat a la Mancomunitat, segons carta de pagament.....		194'19	194'19	
	Total d'anul·lacions.....			5,497'29	
	Total cobrat de la Mancomunitat.....		32,502'71		

ANEX NÚM. 21

ESCOLA DE FUNCIONARIS D'ADMINISTRACIÓ LOCAL

Compte definitiu del pressupost especial de l'any 1920-21

INGRESSOS (Partida núm. 27)

Caps.	CONCEPTES	Consignació	Ingressat	Ingressat en més	Anul·lat	Pendent
1	Drets d'ingrés i matrícules.....	1,810'09	1,000		810'09	
2	Import de les beques que paga l'Ajuntament de Barcelona.....	1,006'91				1,006'91
	Totals.....	2,817	1,000		810'09	1,006'91

DESPESES (Partida núm. 115)

Caps.	CONCEPTES	Consignació	Pagat	Anul·lacions	Pendent
1	Honoraris al professorat.....	23,425	20,475	2,950	
2	Gratificació al Professor de Taquigrafia.....	1,500	1,500		
3	Gratificació al Director.....	1,000	1,000		
4	Gratificació al Secretari.....	500	500		
5	Oficial de Secretaria.....	1,835	1,835		
6	Premis als deixebles de Taquigrafia.....	150	150		
7	Despeses de Secretaria.....	500	414'70	85'30	
8	Llibres.....	250	243	7	
	Totals.....	29,160	26,117'70	3,042'30	
	Reintegrat a la Mancomunitat, segons carta de pagament.....		7'65	7'65	
	Total d'acumul·lacions.....			3,034'65	
	Total cobrat de la Mancomunitat.....		26,125'35		

ANEX NÚM. 22

ESCOLA PROFESSIONAL PER A LA DONA

Compte definitiu del pressupost especial de l'any 1920-21

INGRESSOS (Partida núm. 28)

Caps.	CONCEPTES	Consignació	Ingressat	Ingressat en més	Anul·lat	Pendent
1-5	Matrícules.....	3,210	4,950	1,740		
	Totals.....	3,210	4,950	1,740		

DESPESES (Partida núm. 116)

Caps.	CONCEPTES	Consignació	Pagat	Anul·lacions	Pendent
1	Professora de Tall.....	2,000	2,000		
2	Auxiliar de Tall.....	1,000	1,000		
3	Professora de Roba blanca.....	2,000	1,999'92	0'08	
4	Auxiliar de Roba blanca.....	1,000	1,000		
5	Professora de Capells.....	2,000	1,999'92	0'08	
6	Auxiliar de Capells.....	1,000	999'96	0'04	
7	Professora de Flors artificials.....	1,200	1,200		
8	Professora de Brodats.....	2,000	1,999'96	0'04	
9	Professora de Dibuix.....	2,000	1,999'96	0'04	
10	Auxiliar de Dibuix.....	1,000	1,000		
11	Professora de Francès.....	1,200	1,200		
12	Professora d'Àrithmètica.....	1,200	1,200		
13	Professora d'Història de l'Art.....	1,200	1,200		
14	Professora de Català, Història i Geografia.....	1,200	763'33	436'67	
15	Auxiliar de Català, Història i Geografia.....	1,000	999'96	0'04	
16	Professora de Ciències.....	800	799'92	0'08	
17	Auxiliar de Ciències.....	1,000	999'96	0'04	
18	Directora.....	1,000	1,000		
19	Oficiala de Secretaria.....	1,200	1,200		
20	Conserge.....	1,000	960	40	
21	Lloguer del local de l'Escola.....	5,100	5,100		
22	Electricitat.....	1,000	940'12	59'88	
23	Lloguer del local per al conserge.....	360	360		
24	Despeses de Secretaria i altres.....	5,250	5,086'70	163'30	
25	Llibres i material.....	1,000	708'45	291'55	
26	Models de Tall i Capells.....	2,000	1,735'97	264'03	
27	Aparell per a projeccions.....	500	500		
28	Microscopi.....	500	500		
	Totals.....	41,710	40,454'13	1,255'87	
	Reintegrat a la Mancomunitat, segons carta de pagament.....		55'62	55'62	
	Total d'anul·lacions.....			1,200'25	
	Total cobrat de la Mancomunitat.....		40,509'75		

ANEX NÚM. 23

ESCOLA D'INFERMERES AUXILIARS DE MEDICINA

Compte definitiu del pressupost especial de l'any 1920-21

INGRESSOS (Partida núm. 29)

Cap.	CONCEPTES	Consignació	Ingressat	Ingressat en més	Anul·lat	Pendent
1	Matrícules.....	1,000	465		535	
	Totals.....	1,000	465		535	

DESPESES (Partida núm. 117)

Cap.	CONCEPTES	Total	Pagat	Anul·lacions	Pendent
1	Professor d'Anatomia.....	3,000	3,000		
2	Professor de Bromatologia.....	3,000	3,000		
3	Professor d'Higiene.....	3,000	3,000		
4	Professor de Física i Química.....	1,000	1,000		
5	Professor de Teoria i Cultura.....	1,000	1,000		
6	Professor de Maternitat.....	500		500	
7	Professor d'Inter. P. C.....	500		500	
8	Professor de Gimnàstica.....	500	400	100	
11	Oficiala de Secretaria.....	2,000	2,000		
12	Conserge.....	51,120	437'43	73'77	
13	Llum i calefacció.....	2,300	161'75	838'25	1,300
14	Despeses de Laboratori.....	1,000	493'20	6'80	500
15	Programes, impresos, etc.....	1,000	903,04	96'96	
16	Neteja.....	200	193'38	6'62	
17	Imprevistos.....	488'80	482'26	6'54	
	Totals.....	20,000	16,071'06	2,128'94	1,800
	Reintegrat a la Mancomunitat, segons carta de pagament.....		155'19	155'19	
	Total d'anul·lacions.....			1,973'75	
	Total cobrat de la Mancomunitat.....		16,226'25		

ANEX NÚM. 24

ESCOLA SUPERIOR DE BIBLIOTECÀRIES

Compte definitiu del pressupost especial de l'any 1920-21

INGRESSOS (Partida núm. 30)

Caps.	CONCEPTES	Consignació	Ingressat	Ingressat en més	Anul·lat	Pendent
1	Matrícules.....	2,650	2,005		645	
	Totals.....	2,650	2,005		645	

DESPESES (Partida núm. 124)

Caps.	CONCEPTES	Total	Pagat	Anul·lacions	Pendent
1	Professor de Teoria i Història de la Cultura.....	2,250	362'50	1,466'65	420'85
2	Professor de Llengua llatina.....	4,500	4,500		
3	Professor de Ciències.....	3,000	3,000		
4	Professor de Bibliologia i Biblioteca.....	4,000	3,999'96	0'04	
5	Professor de Llengua grega.....	2,250	2,250		
6	Professor de Literatura general.....	2,031'25	1,881'25	150	
7	Professor d'Ètica i Dret.....	1,450	1,499'96	0'04	
8	Professor de Literatura catalana.....	1,375	675	700	
9	Professor de Literatura catalana.....	874'98	874'98		
10	Professor de Bibliografia.....	1,875	1,656'25	218'75	
11	Professor de Geografia.....	750	750		
12	Professor d'Ingressos.....	1,500	1,500		
12 bis	Gratificació al Director.....	500	499'96	0'04	
13	Auxiliar.....	1,249'98	1,249'98		
14	Secretaria.....	1,500	1,500		
15	Dietes exàmens.....	575'20	575'20		
16	Servei de neteja.....	360	360		
17	Un ordenança.....	1,100	1,100		
18	Llibres i material.....	800	799'95	0'05	
19	Despeses menors, conservació del local, calefacció, etc.....	3,658'59	597'88	5'66	3,055'05
20	Reunió reglamentària de Bibliotecàries.....	150	150		
21	Conferències.....	250	250		
22	Dèbits actuals.....	3,014'95	2,919'85	95'10	
	Totals.....	39,014'95	32,902'72	2,636'33	3,475'00
	Reintegrat a la Mancomunitat, segons carta de pagament.....		95'17	95'17	
	Total d'anul·lacions.....			2,541'16	
	Total cobrat de la Mancomunitat.....		32,997'89		

ANEX NÚM. 25

ESCOLA SUPERIOR D'AGRICULTURA

Compte definitiu del pressupost especial de l'any 1920-21

INGRESSOS (Partida núm. 39)

Capa.	CONCEPTES	Consignació	Ingressat	Ingressat en més	Anul·lat	Pendent
1	Import de matrícules i drets d'examen.....	27,700	19,262'50		8,437'50	
	Totals.....	27,700	19,262'50		8,437'50	

DESPESES (Partida núm. 329)

Capa.	CONCEPTES	Total	Pagat	Anul·lacions	Pendent
1	Gratificació al Director.....	3,000	3,000		
2	Professor de Matemàtiques.....	3,000	3,000		
3	Professor de Física i Meteorologia.....	3,000	3,000		
4	Professor de Química i Indústries agrícoles.....	3,000	3,000		
5	Professor de Mecànica agrícola.....	3,000	3,000		
6	Professor de Dibuix.....	3,000	3,000		
7	Professor de Geologia i Geografia.....	3,000	3,000		
8	Professor de Fitotècnia.....	3,000	3,000		
9	Professor de Zootècnia.....	3,000	3,000		
10	Professor de Biologia i Patologia.....	3,000	3,000		
11	Professor de Legislació i Economia.....	3,000	3,000		
12	Professor de Preparatori.....	3,000	3,000		
13	Ajudant de Física.....	2,000	2,000		
14	Ajudant de Química i Indústries agrícoles.....	2,000	2,000		
15	Ajudant de Geologia i Biologia.....	2,000	2,000		
16	Ajudant de Fitotècnia.....	2,000	2,000		
17	Dos Preparadors.....	4,600	4,583'34	16'66	
18	Pagaments a la Hisenda.....	5,020	2,163'15		2,856'85
19	Estudi d'Especialitats.....	15,000	14,933'19	66'81	
20	Gratificació al Director.....	2,000	2,000		
21	Despeses de retribució dels Cursos.....	24,000	22,473'61	1,526'39	
22	Dos Preparadors.....	2,100	2,083'34	16'66	
23	Conserge.....	2,500	2,500		
24	Cinc mossos per a la neteja.....	9,125	9,125		
25	Mosso llaurador.....	1,825	1,825		
26	Material i despeses de Laboratoris.....	10,000	8,997'99	8'15	993'86
27	Llum, calefacció, gas i aigua.....	3,500	3,488'90	11'10	
28	Publicacions originals.....	18,800	3,994'40	5'60	14,800
29	Excursions.....	5,500	5,084'38	46'65	368'97
30	Conferències i cursos.....	4,500	2,089'65	8'49	2,401'86
	Totals.....	152,470	129,341'95	1,706'51	21,421'54
	Reintegrat a la Mancomunitat, segons carta de pagament.....		8'68	8'68	
	Total d'anul·lacions.....			1,697'83	
	Total cobrat de la Mancomunitat.....		129,350'63		

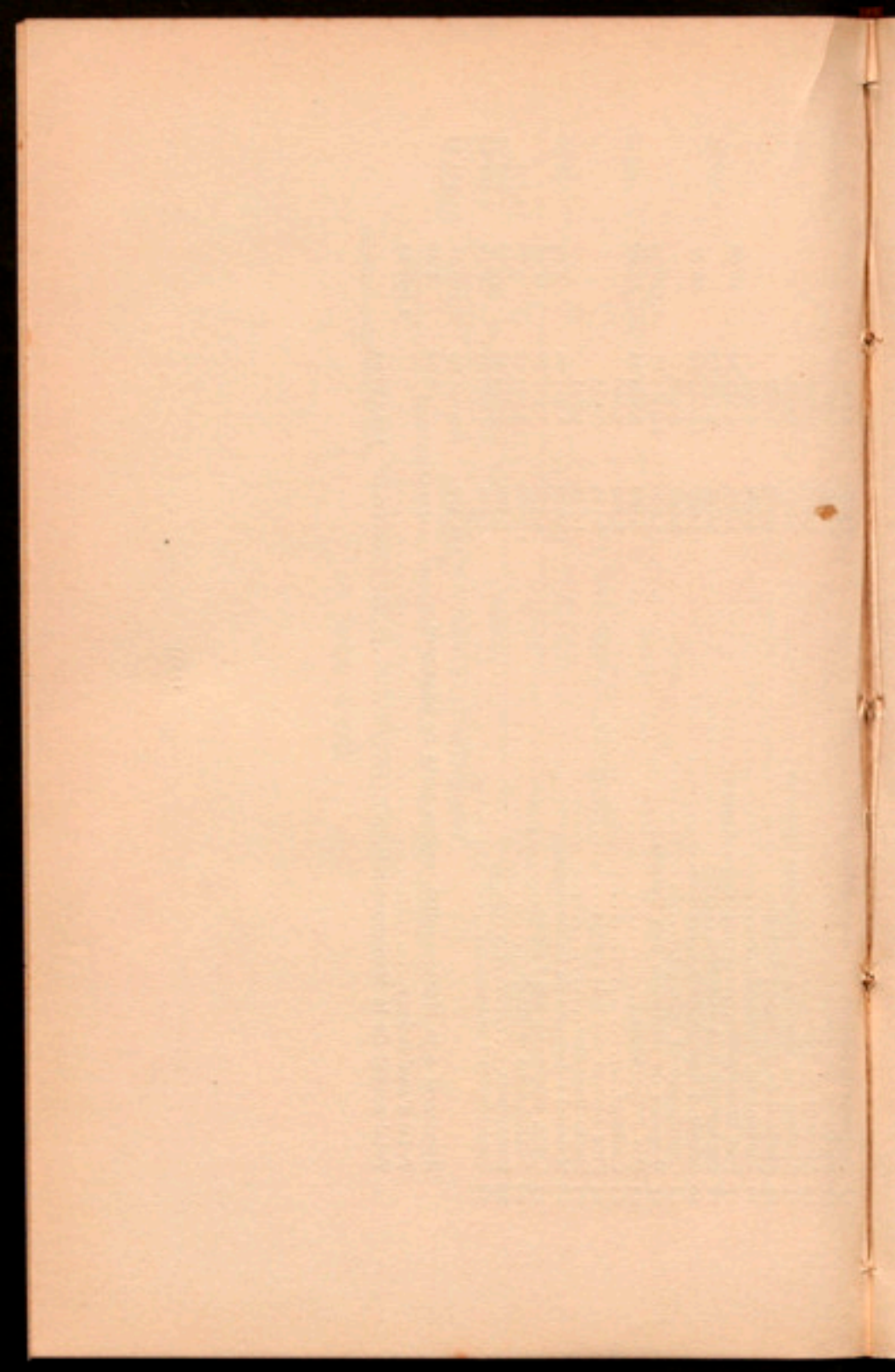

ENTITATS I INSTITUCIONS SUBVENCIONADES PER LA MANCOMUNITAT DE CATALUNYA

Per acord del Consell Permanent, pres als 19 de febrer del 1920, les institucions i entitats que reben subvenció de la Mancomunitat, abans de cobrar les quantitats assenyalades, han de presentar una Memòria explicativa de la inversió de les quantitats dinarsdes anteriorment. En compliment del sudit acord, han estat presentades les Memòries que s'extracten a continuació:

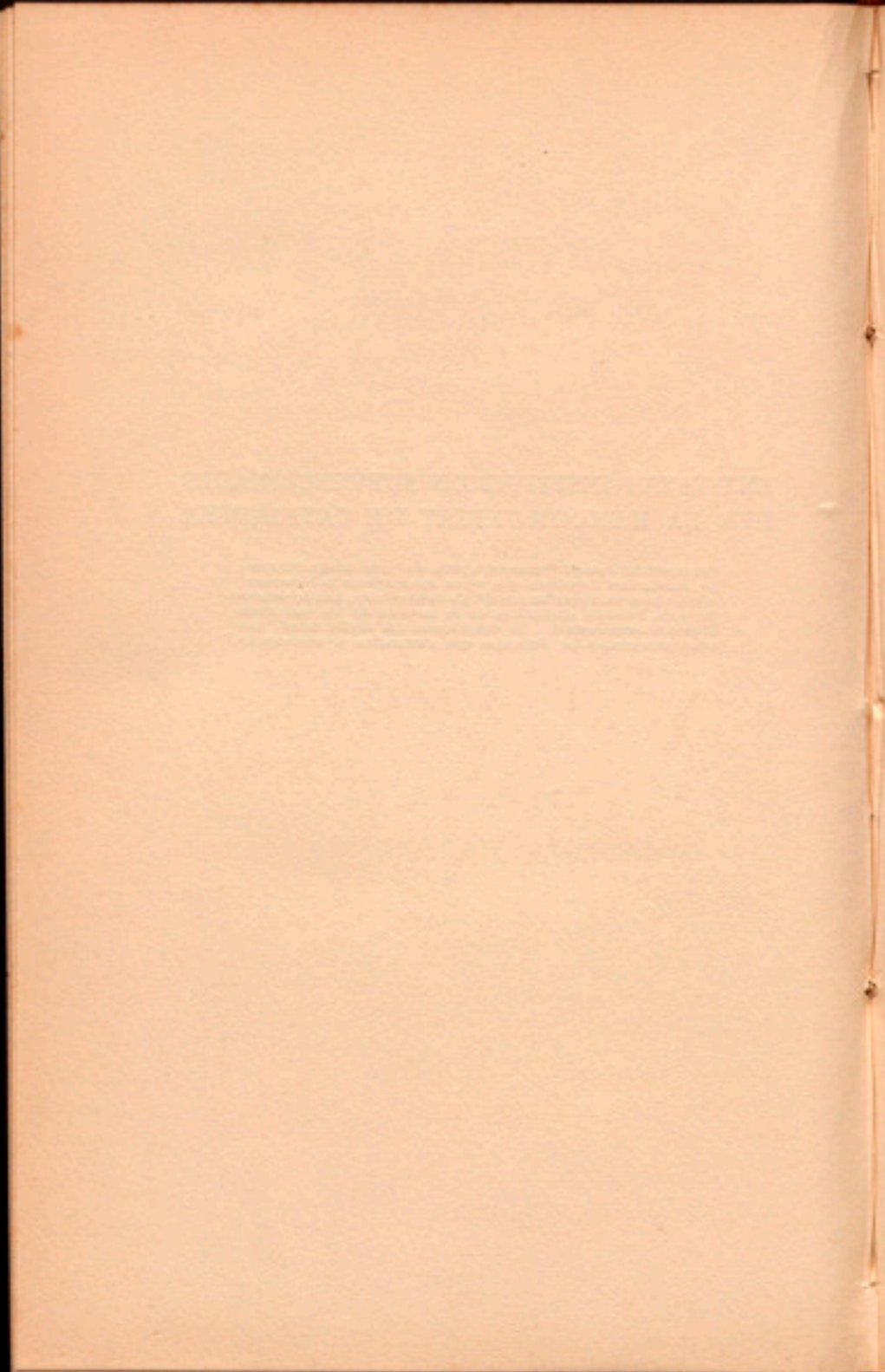

INSTITUCIONS D'ALTA CULTURA

INSTITUT D'ESTUDIS CATALANS

SECCIÓ HISTÒRICO-ARQUEOLÒGICA

La Secció Històrico-Arqueològica de l'Institut d'Estudis Catalans ha continuat les tasques en anys anteriors començades. La vida de relació exterior de la Secció es normalitza lentament, a mesura que reprenen els seus treballs les corporacions estrangeres que la guerra i les seves conseqüències havien aturat o limitat. S'ha pogut organitzar el canvi de publicacions amb l'abadia de Montecassino, un dels centres de cultura més interessants de la Itàlia meridional, que l'Oliva enllaça amb la història catalana; la *Prähistorische Gesellschaft*, de Viena, ha establert així mateix el canvi, que ha pogut a més renovar-se amb gran part de societats que havien sospès les seves publicacions obligades per les circumstàncies. El canvi s'havia fins ara limitat als llibres que la Secció editava; l'extensió i intensitat de les excavacions prehistòriques empreses i els brillants resultats que n'han estat conseqüència, han permès ampliar-lo als objectes i material duplicat i moltes vegades repetit; aquest intercanvi s'ha organitzat enguany, com assaig, amb el Museu de Saint-Germain-en-Laye, mercès a la col·laboració de M. Salomon Reinach, i amb els de Pamplona i Sant Sebastià, tan rics en material prehistòric.

La Secció ha continuat els treballs d'impressió dels llibres en curs amb tota l'activitat que han permès les seves condicions econòmiques. El volum de l'*Annari* està a punt de sortir. El volum II dels *Documents per a l'estudi de la cultura medieval catalana*, que publica el Dr. D. Antoni Rubió i Lluch, està gairebé llest. Quant a la *Bíblia Catalana*, segons els antics manuscrits de

París i Londres, la Secció ha pogut obtenir les fotocòpies dels manuscrits de París íntegrament, i D. Ramon d'Alòs ha començat els treballs necessaris per a publicar aquest llibre fonamental dintre de la nostra cultura.

La Secció havia començat els treballs de publicació de les *Cròniques Catalanes*, del gran corpus narratiu històric català del qual ja dos volums estaven en preparació; les *Gesta Comitum* en edició confiada als senyors Barrau-Dihigo i Massó Torrents, i el *Dietari del Capellà d'Alfons V*, a cura de D. Josep Sanchis Sivera, canonge de la Seu valenciana. La generositat particular ha vingut en ajut de la Secció, i aquest projecte que necessàriament hauria hagut de realitzar-se lentament, seguint les nostres possibilitats, serà un fet ben aviat. D. Rafael Patxot i D. Salvador Vilallonga, com executors testamentaris de D.^a Concepció Rabell i Civil, vídua de Romaguera, han inclòs dintre la fundació que porta aquest nom la publicació de les *Cròniques Catalanes*, sota la direcció científica de la Secció.

La Secció n'ha acordat la publicació, que començarà tot seguit, de l'*Arqueologia litúrgica de la província tarragonina*, de Mn. Josep Gudiol.

Dintre del temps que ressenyem s'ha tramès a les Societats que tenen canvi establert amb la Secció el volum tercer de l'*Arquitectura romànica a Catalunya*. Aquesta, com les altres publicacions de la Secció, ha obtingut una immillorable acollida: MM. Dieulafoy, Brutaills, etc., n'han publicat amples recensions en el *Journal des Savants*, *Le Moyen Age*, i altres revistes diverses. L'autor ha estat distingit per l'Acadèmia d'Inscripcions de França amb el premi Raoul Dusseigneur.

S'ha preocupat la Secció de l'estudi dels monuments religiosos de la vella Terrassa, ha subvencionat el recull de la cançó popular mallorquina, ha tramès a París a Mn. Pere Pujol per a estudis a l'Escola de Cartes, ha acceptat els treballs d'organitzar a Catalunya la col·laboració de la nostra terra al Congrés d'Art que ha de

reunir-se a París per la tardor. Mercès a una subvenció de la Secció, el Prof. Schulten, d'Erlangen, ha realitzat per les nostres costes un viatge de comprovació de les *Orae Maritima* d'Avienns. El Prof. Neuss, de la Universitat de Bonh, ha pogut disposar per als seus treballs sobre antiga miniatura catalana de tot el material de la Secció.

Han prosseguit els treballs d'exploració prehistòrica, sota la direcció del Dr. Bosch i Gimpera. Cal fer notar la col·laboració que ha trobat arreu la Secció per a dur a terme aquests estudis: els propietaris i Ajuntaments han donat tota mena de facilitats; les notícies de descobertes casuals es reben a la Secció, trameses pels erudits locals, sovint junt amb el material trobat. Ca citar, entre aquests, el benemèrit metge de la vila de Tossa, qui ha descobert una vil·la romana d'època tardana, però del més alt interès per la seva disposició i pels mosaics que la decoren, obra rústega del país d'un tipus molt curiós; el Sr. Santamaria comunica la troballa d'una habitació romana a Manresa; el Sr. Marquès, Diputat provincial, la d'uns sepulcres a Seva; el P. Noguera la d'un mosaic, prop de Tàrraga. Podem assegurar que cap troballa important es fa avui a Catalunya, en aquest ordre, sense que l'Institut en tingui coneixement.

En els treballs d'excavació d'un forn ibèric de ceràmica, a Ponscaldes, s'ha trobat una gran quantitat de vasos ibèrics; el forn ha pogut ésser ben estudiat i restaurat, deixant-lo després, amb la col·laboració del Servei de Conservació de Monuments, assegurat contra tota possible destrucció. Ha prosseguit l'excavació de Puig Castellar. S'ha treballat en posar en clar el recinte d'Olèrdola; un plànol minuciós ha estat fet pel general Lammerer, del Servei topogràfic de Munich. Els resultats obtinguts en campanyes anteriors a Mallorca i Calaceit han augmentat amb la de l'any passat. Han estat explorats els dòlmens de la comarca d'Espolla i altres de l'Empordà i Urgell. La Secció ha pogut encara col·laborar a les excavacions d'Empúries amb una ma-

queta de la ciutat i amb un pla topogràfic detalladíssim, obra de l'abans esmentat general Lammerer.

Consignada per la Mancomunitat de Catalunya una quantitat per a la publicació de documents i inscripcions, tot seguit la Secció Històrico-Arqueològica s'ha ocupat de l'organització d'aquests treballs, confiant-ne la direcció al seu Secretari. S'ha establert el pla de publicació de la primera sèrie del nostre Corpus documental: Preceptes carolingis, Butllari, Corpus de documents originals, Cartorals, fins a la fi de la dominació franca a Catalunya.

Els treballs estan ja molt avançats.

Normalment havia destinat la Secció, ja fa alguns anys, la consignació fixada per a conservació i catalogació d'Arxius i Biblioteques, a un Concurs anual per a premiar la catalogació d'un arxiu local. Els resultats últimament obtinguts han fet que enguany la Secció destinés la consignació esmentada a l'estudi directe dels arxius i a l'adquisició de documents. En la Memòria anterior es donava compte de la compra de l'Arxiu de l'Hospital de la Santa Creu de Barcelona; una part del preu de compra fou satisfeta l'any passat i la resta ha estat pagada aquest any.

A l'Arxiu de la Seu de Lleyda molts manuscrits es trobaven en un estat de conservació deplorable i han estat ara restaurats. Cal encara esmentar els treballs fets a Mallorca, en la Biblioteca provincial, tan rica en manuscrits i impressions lul·lianes i en diverses biblioteques particulars. Ha estat possible fer a les Balears algunes importants adquisicions, que augmentaran el fons del nostre arxiu i de la Biblioteca de Catalunya.

La consignació de Conservació de Museus ha estat destinada al Concurs que aquest any havia estat novament convocat, seguint les condicions acostumades. El

premi s'ha concedit al Museu diocesà de Solsona; el premi de la Secció en permetrà una instal·lació adequada. L'accèssit ha estat concedit al Museu Municipal de Manresa.

El Servei de Conservació i Catalogació de Monuments ha realitzat els següents treballs:

Pintures murals de Barberà : Subvenció per als treballs de descobriment i neteja.

Forn ibèric de Fonscaldes : Construcció d'un cobert protector.

Monestir de Pedralbes : Reconstrucció de la coberta del Mirador de Sant Rafael.

Castell de la Geltrú : Acabament dels treballs de restauració.

Esglésies de Terrassa : Consolidació del mosaic de la primitiva basílica.

Santuari del Corredor : Treballs de conservació.

El Servei ha fet encara diferents projectes de conservació i altres gestions per a aconseguir la del Castell de Belcaire, Convent de Sant Agustí de Torroella, cripta de l'Església de Santa Maria de Cervera, Castell del Camarar de Reus, Església de Covet, Torres de Canet de Mar, altar de Sant Miquel de Santa Maria del Mar de Barcelona, Creu de Moyà, etc.

Estat de les quantitats rebudes i despeses per la Secció Històrico-Arqueològica de l'Institut d'Estudis Catalans:

Consignació de la Secció

Ingressos	Pesetes
Ròssec de 1919-20.....	1,615'43
Ajuntament, 1919-20.....	8,333'33
Mancomunitat, 1920-21.....	16,800
Venda de llibres.....	1,850
Total.....	<u>28,598'76</u>

Despeses	Pessetes
Dietes.....	4,225
Material.....	814'50
Impostos.....	301'85
Gravats, fotografies i dibuixos.....	259'50
Viatges.....	255'45
Honoraris publicacions.....	525
Honoraris personal.....	3,260'75
A la Secretaria general.....	2,333'33
A la Comptaduria.....	666'67
Total.....	12,642'05
 Total d'ingressos.....	 28,598'76
Total de despeses.....	12,642'05
Ròssec.....	15,956'71

Consignació d'excavacions

Ingressos	Pessetes
Mancomunitat, 1920-21.....	18,000
Total.....	18,000

Despeses	
Dèficit de 1919-20.....	6,067'11
Material fotogràfic.....	845'55
Impostos.....	217'50
Viatges.....	100
Transports.....	497'60
Material d'escriptori.....	1,223'22
Excavacions de Fonscaldes.....	900
Excavacions de Terrassa.....	600
Excavacions de Tarragona.....	1,000
<i>Suma i segueix</i>	11,450'98

	<u>Pessetes</u>
Suma anterior.....	11,450'98
Excavacions d'Olèrdola.....	1,177
Dòlmens d'Espolla i Urgell i d'altres.....	1,162
Honoraris.....	9,924'94
A la Comptaduria.....	<u>360</u>
Total.....	<u>24,074'92</u>
Total d'ingressos.....	18,000
Total de despeses.....	<u>24,074'92</u>
Dèficit.....	6,074'92

Consignació d'Investigacions i Missions científiques

Ingressos	<u>Pessetes</u>
Ròssec 1919-20.....	63'36
Mancomunitat (1920-21).....	8,500
Reintegraments.....	<u>5</u>
Total.....	<u>8,568'36</u>

Despeses	
Impostos.....	103'10
Excavacions de Mallorca.....	6,000
Excavacions de Calaceit.....	5,003
Viatges.....	500
Transports.....	58
Plànol d'Olèrdola.....	500
A la Comptaduria.....	<u>200</u>
Total.....	<u>12,364'10</u>

Total d'ingressos.....	8,568'36
Total de despeses.....	<u>12,364'10</u>
Dèficit.....	<u>3,795'74</u>

Consignació de publicació de documents

Ingressos	<u>Pesetes</u>
Mancomunitat (1920-21).....	4,600
Total.....	<u>4,600</u>
Despeses	
Viatges.....	1,488
Honoraris.....	4,727'83
Impostos.....	55'70
Fotocòpies.....	592
Material.....	288
A la Comptaduria.....	200
Total.....	<u>7,351'53</u>
Total d'ingressos.....	4,600
Total de despeses.....	<u>7,351'53</u>
Dèficit.....	<u>2,751'53</u>

Conservació de Museus

En fer aquesta Memòria l'import dels premis no ha estat encara fet efectiu, i així hi ha com únic ingrés el ròssec de 1919-20, de pessetes 942'90, i com única despesa 40 pessetes a la Comptaduria.

Consignació de Conservació i Catalogació d'Arxius i Biblioteques

Ingressos	<u>Pesetes</u>
Ròssec de 1919-20.....	1,828'60
Mancomunitat (1920-21).....	500
Total.....	<u>2,328'60</u>

Despeses	
	Pesetes
A la Comptaduria.....	50
Arxiu de l'Hospital de la Santa Creu.....	4,000
Impostos.....	6
Adquisició de pergamins.....	269
Honoraris.....	376'82
Restauració de manuscrits.....	250
Viatges.....	1,500
Total.....	<u>6,451'82</u>
Total d'ingressos.....	2,328'60
Total de despeses.....	<u>6,451'82</u>
Dèficit.....	<u>4,123'22</u>

Consignació de Conservació de Monuments

Ingressos	
	Pesetes
Del foli Conservació de Monuments, Diputació	2,702'80
Diputació (1919-20).....	1,900
Mancomunitat (1920-21).....	11,450
Total.....	<u>16,052'80</u>

Despeses	
Dèficit de 1919-20.....	1,669'61
Material.....	340'30
Fotografies, gravats, etc.....	479'45
Impostos.....	160'95
Honoraris.....	6,000
Forn ibèric de Sant Martí Sarroca.....	600
Forn ibèric de Fonscaldes.....	650
Suma i seguir.....	<u>9,900'31</u>

	Pesetes
Suma anterior.	9,900'31
Santa Maria de Terrassa.....	500
Torre de Centelles.....	4,737'69
Viatges i material.....	1,500
A la Comptaduria.....	2,280
Total.....	<u>18,918</u>
Total d'ingressos.....	16,052'80
Total de despeses.....	<u>18,918</u>
Dèficit.....	<u>2,865'80</u>

SECCIÓ DE CIÈNCIES

Ha publicat aquesta Secció la continuació de la sèrie de volums de *Treballs de la Societat de Biologia*. Han continuat durant l'any les sessions organitzades per la Societat de Biologia, en les quals han estat presentats una sèrie de treballs ben remarcables. Estan en curs de publicació els volums corresponents dels treballs de la Institució Catalana d'Història Natural. Continua la publicació dels fascicles de la flora de Catalunya. Hi ha en curs altres treballs, la publicació dels quals ha sofert un endarreriment per efecte de les circumstàncies econòmiques presents i de la limitació dels mitjans de la Secció.

INSTITUT DE LA LLENGUA CATALANA

Els serveis de l'Institut de la Llengua Catalana han estat durant l'exercici 1920-1921, aquests: A) Secció Filològica, B) Diccionari General de la Llengua Catalana, C) Atlas i altres treballs d'investigació filològica, D) Revisió d'originals.

A) SECCIÓ FILOLÒGICA. — Els seus ingressos han estat 19,800 pessetes de la Mancomunitat (exercici de 1920-1921); 8,333'33 pessetes de l'Ajuntament de Barcelona (exercici 1919-1920); 3,000 pessetes de l'Ajuntament de Barcelona (subvenció extraordinària 1918); 1,302'05 pessetes de la venda de llibres, o sigui en total 32,435'38 pessetes, al qual, sumat un romanent (exercici 1919-1920) de 19,555'30 pessetes, fa un total de pessetes 51,990'68. Amb aquesta quantitat, mermada pels impostos (335'50 pessetes), a més de contribuir a les despeses col·lectives de l'Institut d'Estudis Catalans (2,999'98 pessetes), ha tingut de sufragar totes les despeses generals de l'Institut de la Llengua Catalana (diètes, secretaria, material) saldar els dèficits dels altres serveis (8,030'05 pessetes del *Diccionari General*, 2,318'82 pessetes de l'*Atlas* i 4,529'10 pessetes de la Revisió d'originals), i tenint en compte les difícils condicions de la vida, donà un auxili extraordinari al personal de les Oficines. Demés, han estat pagats a la Casa de Caritat els comptes endarrerits del Laboratori de Fonètica i el *Càntic dels Càntics* de Mn. F. Clascar, a la Impremta Elzeviriana la segona edició de la *Gramàtica Catalana* d'En P. Fabra.

Està a punt de sortir la traducció de les *Geòrgiques* de Mn. Ribet, molt avançat el III volum dels *Estudis Romànics* i començada la impressió de l'*Epistolari* d'En Milà i Fontanals.

B) DICCIONARI GENERAL DE LA LLENGUA CATALANA. — No havent-se consignat en el Pressupost de la Mancomunitat res de la quantitat d'Emprèstit destinada a aquest servei, ha tingut de mantenir-se amb les 12,000 pts. de subvenció ordinària, havent pujat les despeses a 20,030'05, amb un dèficit, doncs, de 8,030'05, del qual s'ha fet càrrec la Secció Filològica.

Aquest servei és eminentment d'oficina; recerca de textos interessants de la llengua, paperització dels

mots, qüestionaris tramesos als col·laboradors i llur classificació en ésser-nos retornats. La partida de personal la forma, doncs, una quantitat important (12,575). Demés, han estat pagats a la Casa de Caritat comptes del *Diccionari Aguiló*, del *Bulletí de Dialectologia*, que han seguit regularment llur publicació, arribant aquell fins al mot duzents i aquest fins a desembre de 1920; s'han pagat també honoraris del *Bulletí* i material d'Oficines.

Ha estat particularment intens el treball de preparació del *Diccionari de la Llengua literària*.

C) ATLAS I ALTRES TREBALLS D'INVESTIGACIÓ FILOLÒGICA. — No havent-se tampoc donat moviment a la partida corresponent del Pressupost extraordinari de la Mancomunitat, aquest servei s'ha nodrit amb la consignació ordinària de la Mancomunitat, de la qual n'ha rebut l'atràs que hi havia de l'exercici 1919-1920 (7,500 pessetes) i gairebé tota la de 1920-1921 (7,800 pessetes sobre 8,000), en total, doncs, 15,300 pessetes, i essent les despeses realitzades de 17,618'82 pessetes, dona un dèficit, eixugat per la Secció Filològica, de 2,318'82 pessetes.

Podem dir que la recerca recurrent els països de llengua catalana i la centralització de les dades per tal de preparar el mapa, obra de l'*Atlas lingüístic*, està ja acabada. Només falta investigar la illa de Sardenya, i podem donar a la impremta, si els cabals ens ho permeten, les fulles de l'*Atlas*.

D) REVISIÓ D'ORIGINALS. — Per primera vegada en aquest exercici el servei de revisió d'originals ha comptat amb subvenció de la Mancomunitat. Els ingressos totals que ha tingut són : de la Mancomunitat (exercici 1920-1921), 3,000 pessetes; de l'Ajuntament de Barcelona (exercici 1919-1920) 3,000 pessetes; per treballs realitzats a diversos, 3,270 pessetes; en total, doncs, 9,270. Havent estat les despeses 13,799'10 pessetes, hi ha hagut un dèficit de 4,529'10 eixugat per la Filològica.

RESUM PER SERVEIS

A) Secció Filològica

<i>Haver</i>		<u>Pesetes</u>
Romanent exercici anterior.....	19,555'30	
Subvencions cobrades:		
Ajuntament (1919-20). 8,333'33		
Ajuntament (subvenció extraordinària 1918). 3,000		
Mancomunitat (1920-21) <u>19,800</u>	31,133'33	
Venda de publicacions.....	<u>1,302'05</u>	51,990'68

Deure

Secretaria general i Comptaduria.	2,999'98	
Impostos.....	335'50	
Premi anual.....	200	
Material.....	1,587	
Dietes.....	10,100	
Honoraris.....	4,750	
Impressions.....	3,527'50	
Honoraris de publicacions.....	1,761'50	
Dèficit d'altres consignacions (1919-1920).....	6,984'77	
Dèficit d'altres consignacions (1920-1921).....	<u>8,342'90</u>	<u>40,589'15</u>
Romanent a l'haver.....		<u>11,401'53</u>

B) Diccionari General

Haver

Subvencions cobrades.....	12,000	
De la Filològica, per dèficit.....	<u>6,030'05</u>	<u>18,030'05</u>
Suma i segueix.....		18,030'05

		<u>Penyetes</u>
	Suma anterior.....	18,030'05
<i>Deure</i>		
Romanent exercici anterior.....	3,630'95	
Material.....	7,709'60	
Honoraris.....	12,893	
Impressions.....	2,302'50	
Impostos.....	144	
Comptaduria.....	<u>280</u>	26,960'05
Romanent al deure.....		<u>8,930</u>

C) Atlas, etc.

Haver

Subvencions cobrades:

Mancomunitat (1919-20)..	7,500	
Mancomunitat (1920-21)..	<u>7,800</u>	15,300
Reintegrament.....	28'80	
De la Filològica, per dèficit.....	<u>2,090'02</u>	17,418'82

Deure

Romanent exercici anterior.....	8,771'72	
Honoraris.....	6,005	
Impostos.....	184'60	
Material.....	1,302'50	
Enquestes.....	1,200	
Comptaduria.....	<u>160</u>	17,618'82
Romanent al deure.....		<u>200</u>

D) Revisió d'originals

Haver

Subvencions cobrades:

Mancomunitat (1920-21)..	3,000	
Ajuntament (1919-20)....	<u>3,000</u>	6,000
Suma i segueix.....		6,000

		<u>Pessetes</u>
<i>Suma anterior</i>	6,000	
Editorial Catalana.....	2,200	
Secretaria.....	900	
Treballs de correcció a diversos.	170	
De la Filològica, per dèficit.....	<u>2,082'10</u>	11,352'10
<i>Deure</i>		
Romanent exercici anterior.....	5,082'10	
Honoraris.....	8,525	
Impostos.....	72	
Comptaduria.....	<u>120</u>	13,799'10
Romanent al deure.....		<u>2,447</u>

RESUM TOTAL

<i>Haver</i>		
Secció Filològica.....	<u>11,401'53</u>	11,401'53
<i>Deure</i>		
Diccionari General.....	2,000	
Atlas, etc.....	200	
Revisió d'originals.....	<u>2,447</u>	4,647
Resum total a l'haver.....		<u>6,754'53</u>

BIBLIOTECA DE CATALUNYA

LLIBRES INGRESSATS. — Durant l'any 1920 han ingressat 3,852 obres, amb un total de 4,630 volums i 2,192 fascicles. D'ells han vingut per compra 1,376 obres, representant 3,196 volums i 335 fascicles. No es compten en aquestes xifres els llibres del llegat Pere Borràs, els quals per no estar encara terminada l'habilitació del local per a instal·lar-los no s'han començat a inventariar fins a 1921.

Des de l'any 1914, data d'obertura de la Biblioteca, hi han ingressat 42,068 volums i 9,978 fascicles.

VOLUMS INGRESSATS PER COMPRA DURANT ELS TRES ÚLTIMS ANYS. — 1918, 2,775 volums; 1919, 1,421 volums; i 1920, 3,196 volums.

El total de manuscrits registrats puja a 759.

PUBLICACIONS. — S'han donat al públic les següents: El cinquè volum del *Bulletí de la Biblioteca*, el *Catàleg dels manuscrits de la col·lecció Pedrell*, per Mn. Higini Anglès, i el *Bulletí d'adquisicions*, 1920.

Segueix molt avançada la impressió del tercer volum del *Catàleg de la col·lecció cervàntica Bonsoms*.

MADRIGALS BRUDIEU. — El descobriment de la *Missa de Requiem*, de Brudieu, que s'inclou en el mateix volum, ha retardat la seva aparició. No es farà, de totes maneres, esperar més enllà de l'estiu, per estar ja ultimant-se la compaginació de l'estudi històric i crític.

LECTORS. — Foren 31,771.

El resultat dels tres anys anteriors, fou com segueix: 1918, 27,438 lectors; 1919, 31,518 lectors; i 1920, 31,771 lectors.

CATÀLEG GENERAL DE BIBLIOTEQUES DE BARCELONA. — S'han redactat unes 17,000 cèdules, i s'han instal·lat ja en part a la Sala de Lectura. Hi figuren ja els llibres d'una vintena de Biblioteques de Barcelona.

Ingressos	Pesetes
Ròssec de 1919-1920.....	4.535'71
Interessos del Banc de Barcelona.....	18.727'93
Diputació : <i>Catàleg general</i>	5.000
Diputació : <i>Madrigals Brudieu</i>	5.000
Mancomunitat (1920-1921).....	47.000
Venda de llibres, reintegraments i altres ingressos.....	1.787'75
Llegat Miret i Sans.....	2.937'80
Suma d'ingressos.....	<u>84.989'19</u>

Despeses

Prestatgeries.....	2,031
Personal Comptaduria.....	1,250
Butlletí.....	411
Catàleg Bonsoms.....	1,250
Madrigals Brudieu.....	4,221'30
Personal.....	23,430
Biblioteca Musical.....	1,500
Llibres general.....	1,930'88
Catàleg general.....	1,748'10
Llibres històrica.....	8,357'50
Impostos.....	571
Llibres Filològica.....	2,552'80
Material.....	4,824'95
Relligatge.....	8,834'89
Llibres Ciències.....	8,720'90
Adquisició de llibres estrangers.....	30,470'58
Imprevistos.....	<u>1,181'15</u>
Total de despeses.....	<u>103,286'05</u>

Dèficit en 31 de març de 1921 : 18,296'86 pessetes.

Aquest dèficit és sols nominal, per estar encara pendent de pagament la quantitat de 25,000 pessetes concedida per la Mancomunitat per la compra d'obres estrangeres.

SERVEIS DE LA MANCOMUNITAT

OFICINA D'ESTUDIS JURÍDICS

INGRESSOS. — En el transcurs del passat exercici econòmic, de 1.º d'abril de 1920 a 31 de març de 1921, l'Oficina d'Estudis Jurídics ha ingressat un total de 16,304'95 pessetes.

D'aquesta quantitat, 16,200 pessetes han estat obtingudes de la consignació de 25,000 pessetes que figura en el Pressupost de despeses de la Mancomunitat de Catalunya.

La resta, 104'95 pessetes, és producte de la venda de les publicacions de l'Oficina, segons liquidació practicada fa uns dos mesos amb la Llibreria Verdaguier, sense que hagi estat possible fins avui d'obtenir la de les restants llibreries, la qual cosa vol dir que la quantitat consignada representa només una part, creiem que petita, del total obtingut pel concepte expressat de venda de llibres.

DESPESES. — El total de despeses fins a 31 de març ascendeix a 15,124'15 pessetes.

Aquesta quantitat es descompon de la següent manera:

Impostos, 195'65 pessetes.

Honoraris, 12,300 pessetes.

Una raó circumstancial justifica el fet que aquesta darrera quantitat sia la més important: durant una gran part del temps del passat any econòmic l'Oficina s'ha ocupat preferentment en la confecció de l'anomenat *Apèndix*, que ha de contenir les institucions declarades vigents del Dret de Catalunya.

Ultra aquesta tasca, el personal d'aquesta Oficina ha realitzat tots aquells treballs que li han estat encomanats pel Consell Permanent de la Mancomunitat, emetent el seu informe quan li ha estat sol·licitat, com ho fou en determinats problemes de caràcter social agrari, en l'afudada campanya en pro del Dret català i en altres diverses avinenteses.

Llibres, 15 pessetes.

La relació que hi ha establerta entre l'Oficina d'Estudis Jurídics i la Biblioteca de Catalunya, i les facilitats que ha trobat en la Biblioteca del Col·legi d'Advocats, han fet que vinguessin reduïdes en tan extraordinària proporció les despeses d'adquisició de llibres.

Impressions, 1,584'50 pessetes.

Aquesta quantitat, que és la satisfeta per l'expressat concepte durant l'any econòmic, correspon només a una part de les publicacions que han aparegut en el mateix espai de temps.

Resta encara per satisfer l'import d'una altra part de les mateixes.

En aquest ordre d'activitats cal comptar a part els *Textos de Dret català*, que han estat també involucrats en les tasques de l'Oficina i dels quals ha aparegut el volum corresponent a la Vall d'Andorra, les obres següents:

L'edició definitiva del volum I del *Costumari català* sobre boscos i arbredes, després de revisada l'edició provisional, tenint en compte les observacions fetes pels experts.

L'edició provisional del volum II del mateix *Costumari*, sobre termenals, camins i aigües, la qual ha estat ja sotmesa a l'enquesta entre experts, procedint-se ara a la revisió per a poder-se publicar en edició definitiva.

Està preparant-se l'edició provisional del volum III sobre servituds urbanes, i la del volum IV sobre tractes de masoveria i conreu, en la part referent a les comarques de Tortosa i Camp de Tarragona.

Ha estat també publicat el primer volum d'*Institucions de Dret català*, relatiu als «Parafernals», en el qual es conté, ultra l'estudi de la institució i el seu desenrotllament a Catalunya, els antecedents en les legislacions hispanes i dels principals Estats i els fonamentals dels Drets canònic i romà, i des d'aquests fins a les modernes manifestacions en l'ordre legislatiu.

A la Comptaduria, 500 pessetes.

En virtut de l'acord de descomptar de la consignació en Pressupost el 2 per 100 per despeses de Comptaduria, encomanada a la de l'Institut d'Estudis Catalans, figura en les despeses aquesta partida.

Resulta, per tant, que havent estat els ingressos fins a 31 de març d'aquest any de pessetes 16,304'95, i les despeses fins en el mateix període de pessetes 15,124'15, restava en l'esmentada data un romanent a favor de l'Oficina, d'import 1,180'80 pessetes.

SERVEI GEOGRÀFIC DE CATALUNYA

RESUM DELS TREBALLS. — Durant el primer semestre de l'any econòmic l'atenció principal es portà a activar els treballs de camp ja començats a fi de disposar dels plànols necessaris per a la confecció de les fulles 23 i 26 del nostre Mapa.

Durant el segon semestre, l'orientació dels nostres treballs fou diferent. Donàrem atenció preferent al problema de la publicació del Mapa, finalitat primordial dels nostres treballs. Ens posàrem en relació amb diversos Instituts cartogràfics espanyols i estrangers. Fou precís reduir, per raons econòmiques, a ço que era estrictament indispensable, les despeses per treballs de camp i condensar els nostres esforços a adquirir plànols i documents geodèsics i topogràfics que permetessin el continuar la confecció de les fulles començades i emprendre la de noves fulles augmentant el rendiment del

Servei, que havia disminuït en els últims temps. Per això procurarem restablir les relacions, llavors rompudes, amb els funcionaris de l'I. G. i E. i obtenir-ne tots aquells plànols i dades que ens fossin necessaris entre els que ells posseïen. Malauradament els treballs de l'Institut són molt lents, i la confecció de fulles a base d'aquells es ressent d'aquesta lentitud. Demés, la nova organització d'aquella entitat exigeix que solament se'ns puguin facilitar plànols mitjançant llur calcat en tela, la qual cosa, al costat de certs aventatges, presenta l'inconvenient de la lentitud i d'un cost més elevat. D'aquesta manera hem pogut adquirir els vuitanta dos plànols, que comprenen quaranta un termes municipals, quaranta un plànols de població i un nombre quasi igual de triangulacions topogràfiques, i altres documents, ultra algunes triangulacions geodèsiques.

Per altra part, havent tingut coneixement de l'existència d'un plànol, a l'escala de 1:50,000, d'una gran part de la Vall del Segre, s'ha aconseguit adquirir-lo per al Servei en forma de reproducció fotogràfica.

Finalment, coneixent que un eminent geògraf francès posseïa una enorme quantitat de dades topogràfiques relatives a Catalunya, ens posàrem en relació amb ell, aconseguint a la fi arribar a un principi d'acord, i tenint la satisfacció de pensar que, si aconseguim adquirir aquests treballs i són fàcilment utilitzables per a la confecció de fulles del Mapa de Catalunya (com no podem menys de creure donada la reconeguda autoritat del seu eminent autor), haurem assolit per aquest camí un resultat no inferior a tot ço que fins ara ha realitzat el Servei, ja que aquestes dades permetran confeccionar sis fulles completes, les més difícils topogràficament, i, demés, quedarà material d'una extensió igual a quatre fulles, el qual serà fàcilment completat.

S'ha adquirit una alidada bolomètrica i una planxeta amb tots els seus accessoris per als nous procediments teòrics que utilitzem.

S'ha prosseguit la marxa dels treballs de gabinet, activant-los tant com permetia la disponibilitat de dades i l'escàs personal amb què comptàvem. Hem efectuat els càlculs relatius a la geodèsia i a la topografia necessaris per a les fulles 40, 36, 31, 16 i 17, i estem calculant els corresponents a les fulles 10 i 11; s'ha traçat el reticulat i la situació i comprovació dels vèrtex en les fulles 16, 17 i 36; s'han enllestits i presentats les fulles 34, 23 i 40; i actualment s'estan dibuixant les 26 i 35. La 36 es començarà dintre de pocs dies.

Demés, tenim pendents de comprovació la minuta topogràfica de la fulla 17, remesa pel Sr. Chevalier, i esperem la relativa a la fulla 16, que havia d'haver estat remesa fa dos mesos.

El plànol de Barcelona, en el qual es treballa fa un any, es troba ja molt avançat i l'adquisició de dades i plànols de l'I. G. i E. continua normalment.

DISTRIBUCIÓ DEL PRESSUPOST. — Els ingressos percebuts per la Comptaduria de l'Institut d'Estudis Catalans, encarregada de la part administrativa del Servei, durant l'any 1920-21, són el següents:

Ingressos	Pesetes
Mancomunitat de Catalunya (Consignació ordinària, 1920-21).....	13,600
Mancomunitat de Catalunya (Consignació ordinària, 1919-20).....	6,500
Mancomunitat de Catalunya (Consignació extraordinària).....	26,200
Diputació provincial (1919-20)	2,600
Transferit de Mapa (Diputació).....	10,452'90
Suma d'ingressos.....	<u>59,352'90</u>

Inversió. — La inversió de la dita quantitat s'ha efectuat d'acord amb la següent distribució per capítols. Es precis consignar abans que tot que el pressupost

d'enguany venia gravat per un dèficit en caixa de 6,740'73 pessetes, que, afegit a 13,609'82 pessetes que importaven els comptes pendents de pagament en 1.º d'abril de 1920, sumen 20,350'55 pessetes que ha estat precís que fossin pagades aquest any, però que en realitat pertanyen al pressupost anterior; és a dir, que són despeses per treballs que aprofitaren al rendiment del Servei en el passat any i disminuiren la capacitat de treball per a l'any actual.

Material. — La part més important d'aquest capítol és el compte de mobles adquirits pel Servei en 1919 i que ascendeix a la suma de 1,564'50 pessetes; corresponent la resta a l'adquisició corrent de material d'escriptori i dibuix, reproduccions litogràfiques de fulles del Mapa acabades, despeses de correspondència, petit material i altres despeses, entre les quals figuren endarreriments de l'any anterior per 547 ptes. El total d'aquest capítol, segons Comptaduria, és de 2,809'02 pessetes.

Honoraris. — Comprenem en aquest capítol els honoraris del personal permanent de la Secció, els quals han ascendit durant l'any a la quantitat de 8,541'59 pessetes.

Treballs de gabinet. — Els treballs de reducció, dibuix i rotulat que requereix la confecció del Mapa, són efectuats per personal lliure que treballa per hores. Demés, durant els primers mesos de l'any, part del personal fix ha realitzat també treballs en hores extraordinàries per tal d'augmentar la producció del Servei. La suma de despeses per aquest concepte és, per l'any, de 9,400'82 pessetes.

Impostos. — Pels diversos impostos i descomptes s'ha hagut de pagar la quantitat de 591'80 pessetes.

Treballs de camp. — Els treballs de camp realitzats per encàrrec del Servei per personal independent i lliure, estan indicats al començament d'aquesta Memòria. Però aquest capítol ve gravat pels treballs de geodèsia encarregats en anys anteriors i la qual liquidació ha estat feta enguany, gravant aquest pressupost en 6,347'95 pessetes. A més, els treballs topogràfics que quedaren

pendents de pagament en tancar-se el pressupost anterior, i sumaven unes 5,781'89 pessetes. Importen, doncs, els treballs fets aquest any, 5,137'36 pessetes, essent el total d'aquest capítol de 17,267'20 pessetes.

Adquisició de plànols i dades. — S'han adquirit plànols i triangulacions d'un considerable nombre de termes municipals, com queda indicat. Demés, han estat adquirides seixanta quatre reproduccions d'un gran plànol Girona i els seus contorns vers el Sud, el qual plànol, de prestat anteriorment al Servei, se'ns va reclamar, i les reproduccions del qual són valuosa adquisició per al Servei. Hem obtingut també reproduccions i clixés d'un altre plànol que comprèn una gran extensió de la Vall del Segre. Finalment, s'han pagat algunes adquisicions petites fetes en l'exercici anterior, sumant aquest capítol 6,828'86 pessetes.

Adquisició i recomposició d'aparells. — Figuren en aquest capítol el preu pagat per l'alidada holomètrica ja mencionada i la recomposició del fototeodolit del Servei, encarregada l'any anterior; el pagament d'unes mires taquimètriques adquirides anteriorment, i la compra d'una brúixola de camp; sumant en conjunt 1,510'67 pessetes.

Resum. — El resum de despeses s'estableix, doncs, en la forma següent:

Despeses	Pessetes
Dèficit en caixa.....	6,540'73
Material.....	2,809'02
Honoraris.....	8,541'59
Treballs de gabinet.....	9,400'82
Impostos.....	391'80
Treballs de camp.....	17,267'20
Adquisició de plànols i dades.....	6,828'86
Adquisició i recomposició d'aparells.....	1,510'67
Suma de despeses.....	53,690'69

Queden algunes quantitats pendents de pagament.

Resum	Pesetes
Ingressos.....	59.352'90
Despeses.....	53.690'69
Resta en caixa.....	5.662'21
Quantitats a pagar.....	19.100
Suma necessària per a la liquidació.....	<u>13.437'79</u>

SERVEI DEL MAPA GEOLÒGIC DE CATALUNYA

En la Memòria sobre treballs fets durant l'any econòmic 1920-1921, es fa constar que en el dit període s'ha deixat la tasca del Mapa Geològic de Catalunya a l'escala de 1 : 40.000, dedicant-se totes les activitats al Mapa del 1 : 100.000, de conformitat amb la resolució del Consell de la Mancomunitat de Catalunya.

Des del dit any ha quedat desglossat el Servei del Mapa Geològic, de la Secció de Paleontologia del Museu de Ciències Naturals, pel que fa el Pressupost.

S'han continuat els treballs relatius a les fulles de les Guàrdies, Sant Feliu de Guíxols, Tortosa, La Cènia, Goles de l'Ebre i Vilanova i Geltrú. Queden llestes les fulles de Vilanova i Geltrú i Goles de l'Ebre, i acabant-se les de Tortosa i La Cènia. A més, es tenen ja les còpies de les fulles següents per començar la tasca de camp : Girona, Vilafranca del Penedès i Arnes.

Així, de les quaranta tres fulles de què es compon el Mapa de Catalunya, són vuit les que resten llestes topogràficament, entre les quals n'hi ha geològicament acabades, dues; tres que estan a punt d'ésser enllestides, i altres tres en curs.

Per als treballs del Mapa, ultra les expedicions fetes periòdicament, se n'han fet algunes de caràcter extraordinari.

Acompanya la Memòria una liquidació detallada per trimestres de les despeses d'aquest Servei, que pugem a un total de 7.000 pessetes.

INSTITUCIONS D'ART

ESCOLA CATALANA D'ART DRAMÀTIC

L'Escola d'Art Dramàtic, a darrers de maig de l'any passat, va presentar una Memòria relativa als treballs efectuats per la mateixa des del començament del curs de 1919-20, o sia, des de 1.^o d'octubre de 1919 fins en acabar-se el mes en què era presentada la dita Memòria.

Des d'aquella data fins avui l'Escola comprèn en la seva actuació un mes corresponent al curs anterior, tres de l'època de vacances i set del curs actual. Per tant, és obligat que la present Memòria no pugui referir-se exactament als mesos compresos dintre d'un curs, que són els que van d'octubre a juny inclusivament.

SESSIÓ INAUGURAL. — El diumenge, 3 d'octubre del 1920, se celebrà al teatre Eldorado la sessió pública inaugural.

El Secretari llegí la Memòria del curs anterior. El Director, N'Adrià Gual, pronuncià un discurs sobre la significació i finalitat de l'Escola. En Frederic Pujulà llegí una conferència sobre «Les representacions teatrals en els camps de batalla de França», il·lustrada amb projeccions.

LOCAL. — En aquest curs l'Escola Catalana d'Art Dramàtic es va instal·lar en la Universitat Industrial.

LES CLASSES. — Les classes es varen començar el 4 d'octubre del 1920. Durant aquell mes varen tenir lloc els ensenyaments teòrics de la Indumentària, Història de l'Art, Història del Teatre i Gramàtica Catalana.

En el mes de novembre les classes varen estar dedicades a la lectura i comentari de les obres dramàtiques que els alumnes havien de representar públicament en els mesos de febrer i març, en el teatre Eldorado.

En els mesos de gener, febrer i març es va preparar l'execució d'aquestes obres.

A l'abril es varen reanudar les classes teòriques.

CONCURS. — El dia 19 de novembre es va publicar en la premsa local el següent cartell-convocatòria del Concurs de 1920.

Aquest Concurs de 1920 va encaminat a dotar al nostre teatre del gènere nomenat històric.

Es concedeix un premi de 500 pessetes a una obra dramàtica inèdita en vers, en tres o més actes, inspirada en un fet històric de Catalunya.

PUBLICACIONS. — En el mes de gener del 1921 varen aparèixer les dues primeres obres de la sèrie *Estudis*. Són aquestes, les següents conferències donades en actes públics organitzats per l'Escola: *Del diàleg en la poesia medieval catalana*, de Lluís Nicolau d'Olwer, i *Les representacions teatrals en els camps de batalla de França*, de Frederic Pujolà.

En el mes de febrer es va publicar el primer fascicle de la sèrie de *Memòries*. És la *Memòria de Secretaria relativa a la fundació de l'Escola i als cursos 1913, 1913-14 i 1914-15*.

REPRESENTACIONS PÚBLIQUES. — El 12 de setembre de 1920, en ocasió d'un homenatge en honor del poeta Morera i Galícia, traductor de Shakespeare, es va donar en el teatre Casino del Masnou una representació de la tragèdia *Julieta i Romeo*, traduïda per ell.

Durant els mesos de febrer i març varen tenir lloc al teatre Eldorado cinc sessions públiques de teatre català en diumenges al matí.

Totes les obres varen ésser presentades escènica­ment segons un criteri artístic original, separat de les fórmules correntment usades en les representacions teatrals. Els projectes de decorat foren deguts al Director de l'Escola, N'Adrià Gual.

L'execució va anar a càrrec de tots els alumnes actuals de l'Escola i d'alguns dels ex-alumnes que havien terminat reglamentàriament els estudis en cursos anteriors.

A més, per a completar en determinades obres l'efecte de conjunt, i en consonància amb el Reglament de l'Escola i els acords del Patronat, es varen encarregar d'alguns papers el Professor de l'Escola, N'Enric Giménez, i els actors professionals adherits a la mateixa, N'Empar Ferrándiz i En Lluís Teixidor.

REPRESENTACIONS PARTICULARS. — Als 7 de juliol del 1920, amb motiu de la celebració de la Setmana Municipal d'aquell any, organitzada per l'Escola de Funcionaris, va tenir lloc al teatre Goya una representació de la tragèdia de Shakespeare *Julieta i Romeo*.

Els dies 21 de novembre, 2 i 30 de gener i 17 d'abril, se celebrà en el Círcol Egarenc, de Terrassa, unes sessions d'art a càrrec de la nostra Escola.

Abans de cada una d'aquestes representacions fou donada una conferència pel Director de l'Escola.

El dia 21 de desembre, en ocasió de la segona reunió anual de les Bibliotecàries de Catalunya, per encàrrec de l'Escola Superior de Bibliotecàries, de la Mancomunitat, es va donar una representació de l'obra de Molière *L'amor metge* en el saló d'actes del Palau de la Generalitat.

El dia 2 de febrer, a la tarda, en el teatre de l'Orfeo de Sans, va tenir lloc una representació, per als socis de la dita entitat, de la comèdia de Goldoni *El sorriu benefactor*, amb una conferència prèvia d'Adrià Gual.

I el 26 del mateix mes el Patronat de la Federació

Sindical d'obreres va organitzar una sessió artística tinguada a la sala de festes de l'Hotel Ritz en la qual el Director de l'Escola va donar una conferència sobre el teatre del segle XVIII, i es va representar després la comèdia en tres actes de Marivaux, traduïda per Ventura Gassol, *La mare confident*.

El dia 14 d'abril es començà una sèrie de tres representacions, que seguiren en els mesos immediats de maig i juny, organitzada per la Comissió de Cultura de l'Ajuntament de Barcelona, dedicades als alumnes de les escoles de la ciutat. La primera d'aquestes representacions es va celebrar en el Palau de Belles Arts, representant-se la comèdia en tres actes, de Molière, *El malalt imaginari*.

COL·LABORACIÓ A ALTRES ACTES. — Els alumnes de l'Escola han pres part a diferents actes culturals, els organitzadors dels quals han sol·licitat a la Direcció aquest concurs, per a lectura de poesies.

EXPOSICIÓ ESCOLAR. — Finalment, s'ha d'esmentar la concurrència de l'Escola a l'Exposició Escolar de 1920, organitzada pel Consell de Pedagogia de la Mancomunitat de Catalunya, amb l'exhibició d'una nodrida col·lecció de fotografies de la seva actuació.

JUNTA DE MUSEUS DE BARCELONA

Ultra la Memòria general de la seva gestió durant l'any econòmic 1920-21 i el detall dels exemplars ingressats en les col·leccions durant el dit exercici, aquesta Junta ha remès la liquidació detallada dels cabals de què ha disposat, en relació a les excavacions d'Empúries i a l'adquisició d'exemplars d'art català, en els quals conceptes ha esmerçat la subvenció de la Mancomunitat de Catalunya.

Segons el resum de la liquidació s'ha esmerçat en

les excavacions d'Empúries 7,702'80 pessetes, amb un romanent de 450'37, i per a l'adquisició d'exemplars d'art català 18,156'20 pessetes, amb un romanent de 5,283'65 pessetes.

Sumats els dos conceptes damunt dits, arriben les despeses a un total de 25,859 pessetes, amb un romanent de 5,733'92 pessetes.

INSTITUCIONS
D'ENSENYAMENT POPULAR

ASSOCIACIÓ PROTECTORA DE L'ENSENYANÇA
CATALANA

Aquesta entitat ha remès la Memòria de l'any 1920, en la qual consten la tasca realitzada i l'estat de comptes corresponents al dit any.

L'Associació Protectora de l'Ensenyança Catalana subvenciona actualment dotze Escoles catalanes a Barcelona i vuit fora de Barcelona. Subvenciona, demés, diverses institucions docents, sosté classes de Gramàtica Catalana a la Federació Sindical d'Obreres de Barcelona i les Càtedres de Llengua catalana a les Escoles normals de mestres d'ambdós sexes a Barcelona, Girona, Lleyda i Tarragona.

Durant el dit any ha celebrat a Tarragona el setè Concurs Nacional d'Història de Catalunya.

Celebrà un concurs per a premiar treballs sobre els Jocs d'infants.

Organitzà, com els anys anteriors, dues colònies escolars compostes de cinquanta nens i nenes i els senyors mestres i mestresses que els acompanyaren.

La Comissió Editorial de l'Associació ha continuat la sèrie de les seves publicacions, entre elles el Mapa de les terres de llengua catalana, sufragat pel Dr. N'Antoni de P. Aleu.

Anuncia l'Associació la publicació propera del *Sil·labari català*, la *Geografia de Catalunya* d'En Pere Blasi, la *Història de Catalunya* d'En Ferran Valls i Taberner i En Ferran Soldevila. Del cicle de vides de Catalans assenyalats, s'ha començat a imprimir la de Ramon

Lull, original de Mn. Llorenç Riber. A més, s'està acabant una reedició del llibre *Infants i flors*.

Altrament, la Comissió ha continuat els seus treballs a profit de l'expansió del llibre català, havent aconseguit organitzar aquesta tasca en relació a Amèrica mitjançant la Comissió Delegada de Buenos Aires, la qual dóna freqüents notes dels llibres catalans que poden tenir sortida en aquelles llunyes terres, els quals són remesos en dipòsit per l'Editorial, que fa les demandes directes a les cases editores, liquidant periòdicament amb la Comissió americana, amb la qual cosa aquesta pot anar fent penetrar al mercat els llibres catalans.

ESCOLA MUNICIPAL D'ARTS I OFICIS DE BADALONA

Ha tramès un resum del seu pressupost.

Assisteixen a l'Escola, normalment, uns cinc cents alumnes. Hi ha les assignatures d'ensenyança mercantil i l'especialitat de manyans i fusters. Així mateix hi ha classes de dibuix. Com a ensenyament preparatori per a l'ingrés en les classes superiors funcionen una classe diurna i una altra de nit.

Les labors femenines han merescut especial atenció per part de la Junta de Patronat, que ha establert una classe de planxat i una altra de confecció de flors, i altres d'ensenyament de tall i confecció.

Amb certa independència docent, funciona en aquesta Escola l'ensenyança de la teoria de teixits.

ESCOLA MENOR DE BELLES ARTS DE PUIGCERDÀ

En aquesta Escola s'han donat les lliçons teòrico-pràctiques amb regularitat i nodrida assistència d'alumnes. Com cada any, s'ha posat l'Escola amb contacte

amb els artisans de la vila, per tal de fer més profitoses llurs tasques.

Els alumnes d'ensenyança lliure de Batxillerat i Magisteri han acudit també a l'Escola per aprofitar les ensenyances. Alguns elements nous han concorregut a l'Escola, entre ells uns obrers gallecs vinguts per les obres de l'Estació del transpirenenc.

S'han donat lliçons generals de Geometria, lliçons de perspectiva i d'elements de dibuix lineal. El dibuix decoratiu aplicat a les Arts industrials de la Fusta i del Ferro ha constituït la base de l'ensenyança, així com el de caràcter purament industrial, que ha constituït la predilecció d'altres alumnes més atents en aquest aspecte de la disciplina.

ESCOLA MUNICIPAL D'INDÚSTRIES I ARTS I OFICIS DE TERRASSA

Ha estat remès el pressupost de despeses i una nota general de la nòmina dels empleats.

Ultra els alumnes que amb validesa oficial cursen llurs estudis en les classes lliures d'aquesta Escola, acuden a les seves classes nocturnes dos cents vuitanta dos alumnes obrers.

ESCOLA MUNICIPAL D'ARTS I OFICIS DE MATARÓ

L'Administració d'aquesta Escola se la té reservada l'Ajuntament de la dita ciutat, que paga les despeses necessàries per al sosteniment durant l'any, consignant en pressupost d'ingressos les subvencions, entre elles la de la Mancomunitat, les quals ingressen en son dia a la Depositaria municipal. Així mateix ingressa a l'Ajuntament la quantitat concedida com a premis

extraordinaris en les exposicions organitzades pel Consell de Pedagogia.

Han estat tramesos a la Mancomunitat el pressupost i la nòmina de l'Escola.

ESCOLA MENOR DE BELLES ARTS DE LLAGOSTERA

Han concorregut a aquesta Escola, en el passat curs, cinquanta vuit alumnes entre nois i noies, els quals són admesos des de l'edat de deu anys.

En la Memòria tramesa per aquesta Escola hi ha nombrosos detalls d'organització interior i dels procediments seguits per a les ensenyances.

La quantitat recaptada per matrícules és destinada a la neteja i agençament de l'Escola, material d'il·luminació i objectes per a la mateixa. Les altres despeses són cobertes per les subvencions.

ESCOLA DE BELLES ARTS D'OLOT

Han assistit a l'últim curs noranta tres alumnes, matriculats en les diverses Seccions de decoració, natural viu, pintura a l'aire lliure (paisatge) i dibuix natural (guix, bodegons, etc.).

S'ha inaugurat una Secció de repujats d'aram, i una altra d'escultura i talla de guix.

Ha organitzat aquesta Escola una sèrie de conferències setmanals sobre la Història de l'Art.

ESCOLA MUNICIPAL D'ARTS I OFICIS, AGRICULTURA I INDÚSTRIA DE MANRESA

Ha remès el pressupost del Curs 1920-21, i la nòmina del personal.

ESCOLA INDUSTRIAL DE VILANOVA I GELTRÚ**SECCIÓ D'ENSENYANCES D'OBRRERS**

Ha remès la Memòria econòmica de les dites ensenyances, que consten de dues seccions : aprenentatge i cursos de perfeccionament.

En la dita Memòria econòmica de l'any 1920-21 hi ha el pressupost d'ingressos i despeses i la nòmina del personal.

**ESCOLA MENOR D'ARTS I OFICIS
I BELLES ARTS DE SANT FELIU DE GUÍXOLS**

Aquesta Escola ha remès la nòmina del personal i algunes indicacions respecte al seu règim i funcionament econòmic.

El nombre d'alumnes matriculats en el passat curs ha estat d'uns cinquanta.

ESCOLA MENOR DE BELLES ARTS DE LA BISBAL

Aquesta Escola ha donat amb aprofitament les classes del curs, havent-se matriculat l'any 1920 vuitanta dos alumnes, amb un augment de sis sobre el curs anterior.

Ha estat dotada novellament aquesta Escola per l'Ajuntament de La Bisbal d'una col·lecció alemanya de decoracions d'interior i de temes ornamentals.

**ESCOLA MENOR D'ARTS I OFICIS
DE PALAFRUGELL**

Han funcionat la classe de dibuix general i la classe de dibuix aplicat als oficis.

A la classe de dibuix general hi concorregueren trenta

cinc alumnes matriculats. A la classe de dibuix aplicat als oficis hi hagué matriculats vint-i-un aprenents manyans, cinc aprenents fusters, i set aprenents paletes. El total de matrícules fou, doncs, de seixanta vuit.

ESCOLA INDUSTRIAL D'ARTS I OFICIS DE SABADELL

Ha remès l'estat amb el detall dels ingressos i les despeses del darrer exercici econòmic, seguit de notes explicatives sobre les diferents partides del dit estat.

El pressupost es tanca amb dèficit, degut principalment als augments que ha sofert la nòmina i a la implantació, en un dels locals de l'Escola, de les ensenyances de «cosir peces». Aquestes ensenyances han ocasionat unes despeses anuals de més de 5,000 pessetes, però es va creure de molta utilitat llur implantació, per la gran escassetat que hi havia d'operàries d'aquesta especialitat fabril. Els fabricants sabadellenes de teixits de llana sortien perjudicats per l'escassetat d'operàries de cosir peces. Avui, gràcies a l'Escola, hi ha un nombre d'operàries considerable, les quals, a més d'ésser retribuïdes per l'Associació de Fabricants, aprenen gratuïtament un ofici, i, en acabar llurs tasques quotidianes, se'ls instrueix també sense cap mena de retribució en els coneixements més indispensables de lectura, escriptura i aritmètica.

INSTITUCIONS DIVERSES

INSTITUT D'ORIENTACIÓ PROFESSIONAL

L'Institut va concórrer, en el mes de juliol de 1920, al Congrés de Psicologia que es celebrà a París. Va representar-lo el Dr. Mira i López, Cap del Laboratori Psicomètric de l'Institut. L'assistència d'un representant nostre al Congrés esmentat ens posà en contacte amb personalitats científiques foranes que poden col·laborar eficientment als treballs de l'Institut i a la llur divulgació.

En el mes de setembre de 1920 va tenir lloc a Ginebra la Conferència de Psicotècnica aplicada a l'Orientació Professional, per a la qual l'Institut fou invitat especialment i a la qual concorregué.

Demanda la subvenció per a realitzar aquest viatge a l'Ajuntament i a la Mancomunitat, aquestes institucions concediren 1,500 i 750 pessetes, respectivament.

Els *Anals* de l'Institut, apareguts dues vegades, serveixen de mitjà per a assabentar el públic de la importància del treball que es verifica, exposant-lo clarament i detallada; ens crea, per mitjà del canvi amb altres publicacions estrangeres, un nou llaç d'unió entre la nostra institució i les seves afins de l'estranger. Els *Anals* han estat acollits amb una gran estima pels nuclis científics que es dediquen a investigacions anàlogues a les nostres.

El Director de l'Institut i els Caps de Laboratoris, convidats per la Societat d'Amics de l'Instrucció, varen donar durant el mes d'octubre quatre conferències explicant la tasca de l'Institut en general i la de cada una de les seccions.

Tot això, quant a treball d'expansió de l'obra de l'Institut. Quant a tasca interna, ha verificat la que segueix:

La Direcció ha portat l'orientació i ordenació de les tasques de les Oficines de l'Institut, ha estudiat i proposat als Consells tècnics i Junta de Govern els projectes que se li han acudit i les suggestions que li han estat fetes. Ha col·laborat, demés, a la part doctrinal i experimental de cada un dels *Anals*. La direcció celebrà també diverses reunions amb tècnics. S'ha reunit quinzenalment amb una representació dels mestres públics, per tal d'associar-los a l'obra d'orientació.

L'Oficina d'Informació ha resolt i aconsellat dos cents quatre casos de revisió individual. Ha col·laborat, mitjançant els seus encarregats, en la part que li corresponia, a la redacció dels *Anals*.

La Secció d'Estadística ha elaborat gràfiques i estadístiques per posar en relació les distintes investigacions dels laboratoris de l'Institut. També ha col·laborat als *Anals* en les seves parts doctrinals i experimentals.

Les tasques realitzades en el Laboratori Mèdico-antropomètric durant l'exercici passat, han estat : dues cents quatre revisions d'orientació i cent catorze de revisions de nois d'escoles.

S'han verificat diferents visites als tallers, per tal de determinar les aptituds de caràcter físico-pròpies de cada ofici. Les dades recollides queden anotades en fitxes especials.

Els oficis intervinguts en aquesta forma són cinquanta set, entre els quals hi ha els més preponderants a Barcelona, com són : Metal·lúrgica, Art tèxtil, Joieria en totes les seves especialitats, Impremta i Fotogravat, etcètera, etc.

S'han verificat, demés, reunions tècniques amb especialistes de malalties. Se celebraren tres sessions amb assistència dels principals oculistes de Barcelona. En aquestes sessions es debatiren tots els punts en què la funció visual pot considerar-se com aptitud professional.

Es nomenà una ponència, integrada pels Drs. Sellas i Arruga, la qual redactà els punts bàsics de les proves oculars que deuen practicar-se en el Laboratori amb aplicació a l'Orientació professional, així com també dels aparells més indispensables per a la realització d'aquestes proves.

El Laboratori Psicomètric ha verificat, durant l'exercici 1920-1921, dos cents quatre reconeixements individuals d'orientació; cent catorze de nois de les escoles municipals i quatre d'aspirants a beques de l'Escola Elemental del Treball. Ha procedit a l'estudi de les aptituds professionals dels treballs compresos en els rams de mecànica, teixits, filats, curtits, metal·lúrgia, arts gràfiques, art del moble, etc., etc.

En aquestes tasques foren invertides, en la seva totalitat, les quantitats concedides per la Mancomunitat de Catalunya i l'Ajuntament de la ciutat, quedant un dèficit de 7,000 pessetes aproximadament, invertides la major part en publicacions.

INSTITUCIÓ CATALANA D'HISTÒRIA NATURAL

Com a justificació de la quantitat concedida per la Mancomunitat de Catalunya a títol de subvenció, la Institució Catalana d'Història Natural ha remès la col·lecció de l'any 1920 del butlletí mensual que publica, a l'estampació del qual contribueix aquella quantitat, i el volum de *Treballs de la Institució Catalana d'Història Natural*, per al qual ha donat també la seva cooperació econòmica l'Institut de Ciències.

JUNTA DE CIÈNCIES NATURALS

Ha tramès una detalladíssima Memòria informativa de la tasca realitzada durant l'exercici econòmic, on

consten els treballs d'investigació i laboratori, l'enriquiment, classificació i instal·lació de col·leccions diverses i les excursions realitzades respecte a les diverses sèries i seccions del Museu.

Enguany ha estat fallat el primer concurs d'herbaris organitzat pel Consell de Pedagogia i la Junta de Ciències Naturals.

PARC ZOOLOÒGIC

Ha estat tramès a la Mancomunitat el report fet per la Direcció d'aquest Parc. Es detallen en el dit report la situació de les col·leccions, les obres d'apariament realitzades a les instal·lacions zoològiques, i l'estat econòmic d'ingressos i despeses, essent de remarcar l'augment dels ingressos procedents dels que rendeixen els serveis públics del dit Parc.

COMISSIÓ DE MONUMENTS HISTÒRICS I ARTÍSTICS DE LA PROVÍNCIA DE GIRONA

Aquesta Comissió ha remès a la Intervenció de la Mancomunitat els comptes documentats, que presentà el Depositari i aprovà la dita Comissió. Ha remès també la seva Memòria econòmica, on es reproduïxen les principals dades dels dits comptes.

Les reparacions que ha calgut efectuar en l'edifici del Museu, han estat causa que durant la darrera anyada no s'hagi pogut atendre's molt a la compra d'objectes per augmentar les col·leccions allí existents.

ESTACIÓ AEROLÒGICA DE BARCELONA

Aquesta Estació, durant l'any econòmic a què s'aplicà la subvenció concedida, realitzà els seus treballs de

sondatge diari, que són tramesos al Servei Meteorològic Espanyol. Va estar representada a la Conferència Internacional de París.

La subvenció a aquesta entitat és concedida per la Secció de Ciències de l'Institut d'Estudis Catalans, a son torn subvencionada per la Mancomunitat.

MUSEU ARQUEOLÒGICO-ARTÍSTIC EPISCOPAL DE VICH

Ha estat tramesa a la Mancomunitat de Catalunya la Memòria llegida el dia 20 d'abril d'enguany pel Conservador del Museu Arqueològic-Artístic Episcopal de Vich, Mn. Josep Gudiol i Cunill.

En aquesta Memòria consta la inversió donada a la subvenció de la Mancomunitat de Catalunya, la qual ha contribuït, junt amb altres entitats i particulars a les despeses anuals del dit Museu.

La quantitat més pujada que figura dintre les despeses del dit Museu, és la de la nova Instal·lació Ausetana inaugurada el 17 d'octubre de 1920.

Durant l'any el Museu ha adquirit nombrosos objectes de prehistòria, pintura antiga, escultura, orfebreria i metallisteria, ferros, mobiliari, teixits, ceràmica, etcètera. Les adquisicions de l'any 1920, algunes ben notables, arriben a la ratlla de cinc centes cinquanta.

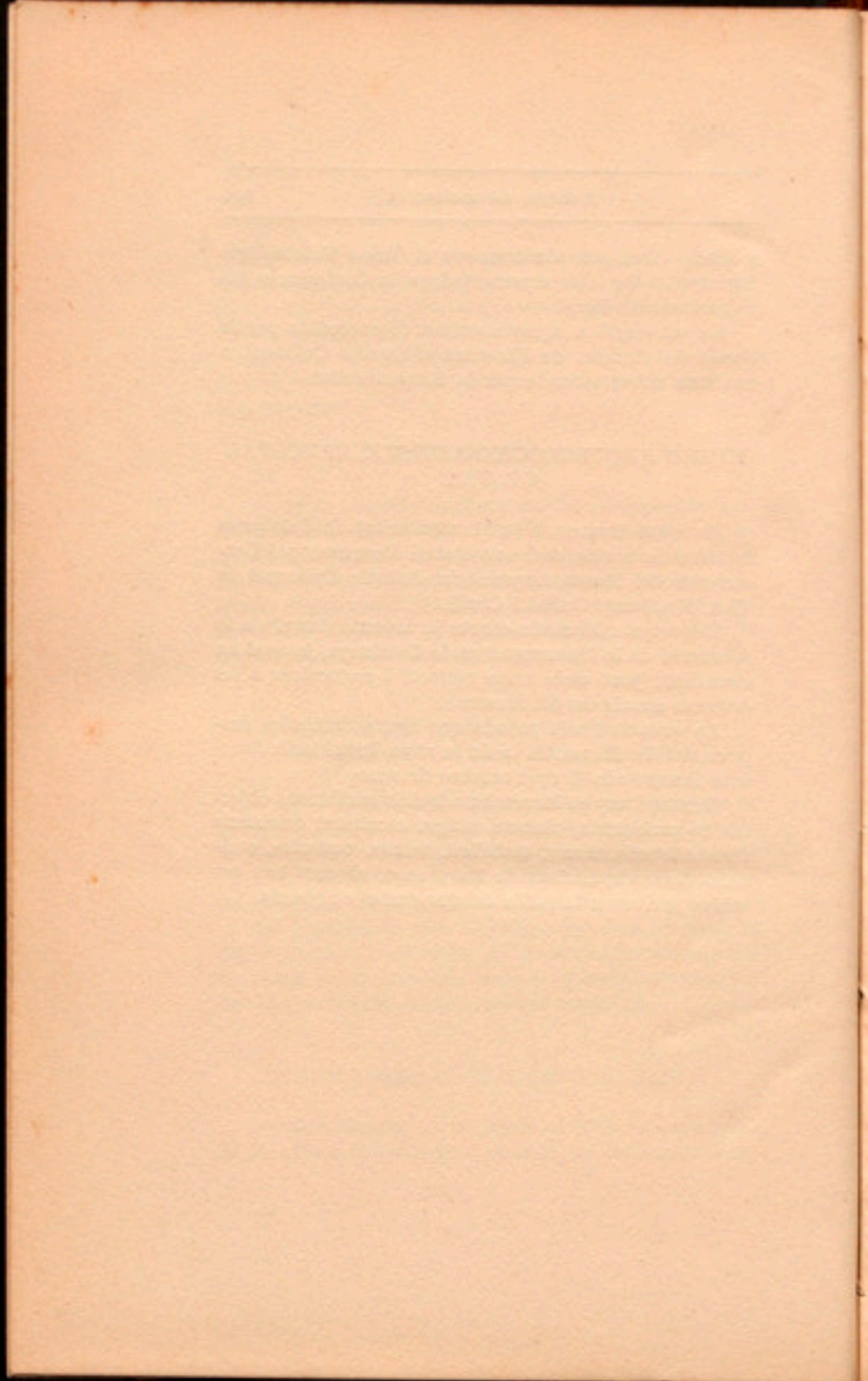

Í N D E X

	<u>Pàgines</u>
Liquidació del Pressupost.	7
Anexos	107
Entitats i institucions subvencionades per la Mancomunitat de Catalunya	153

8
Reg 2248

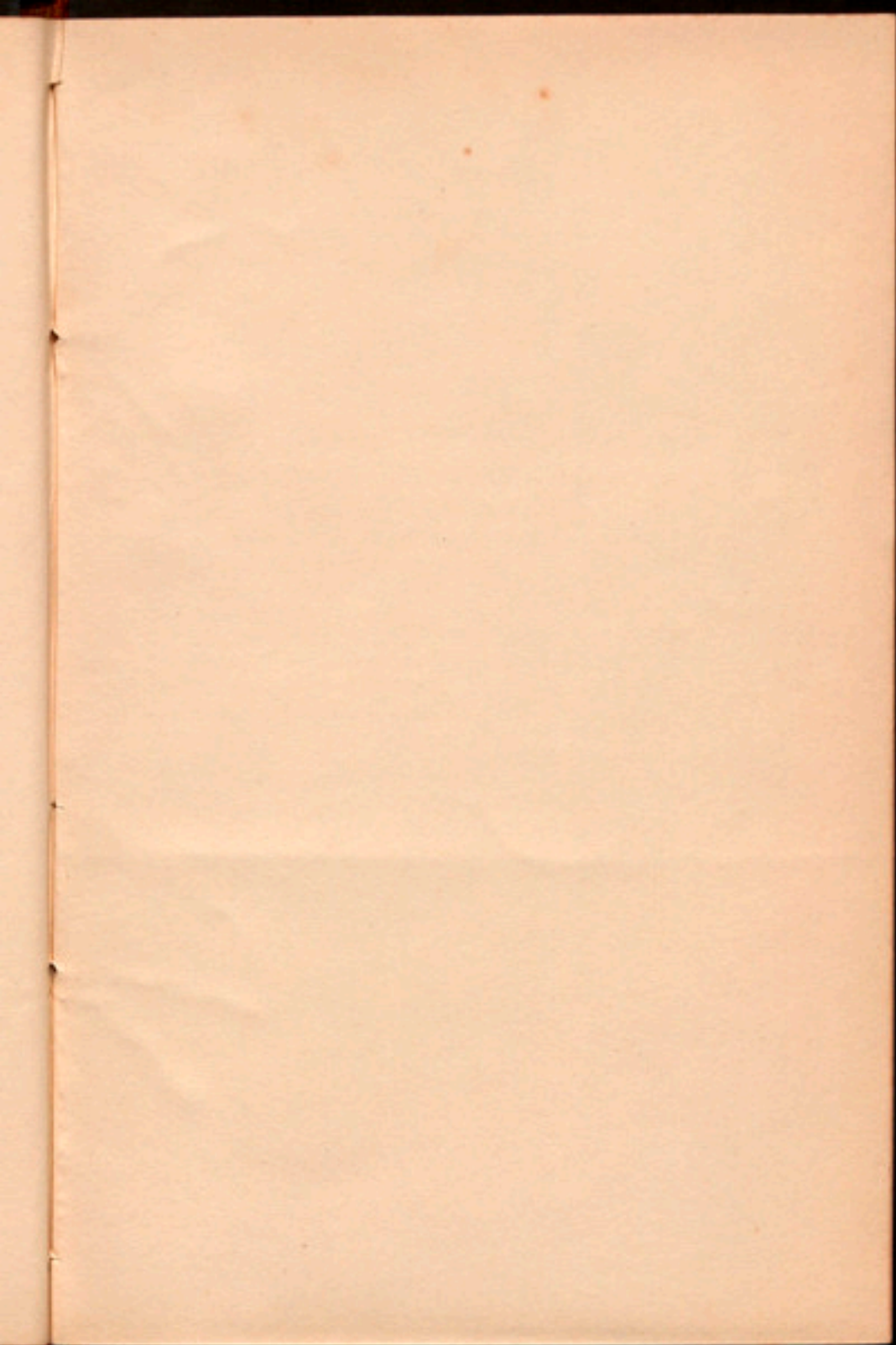

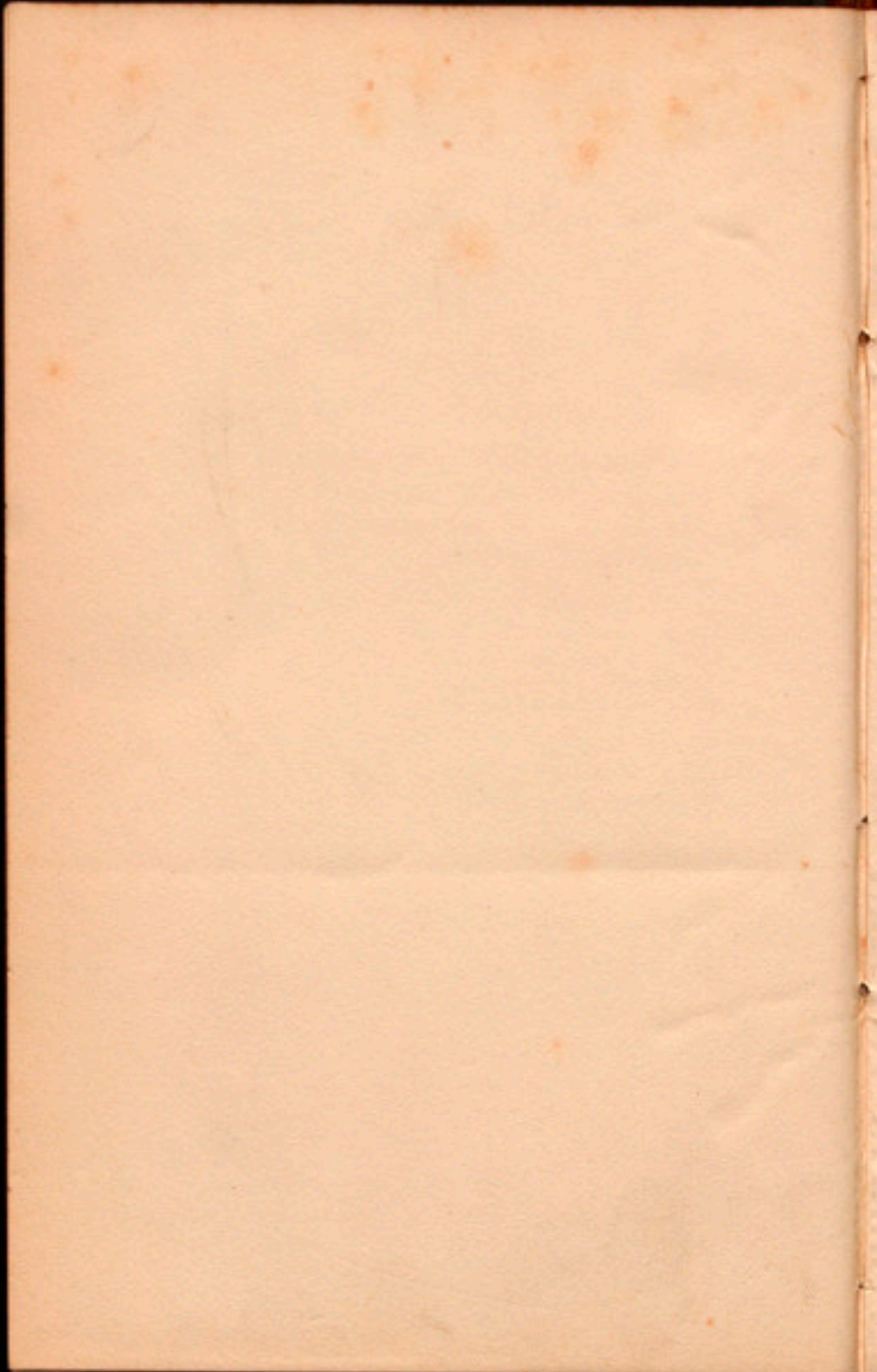

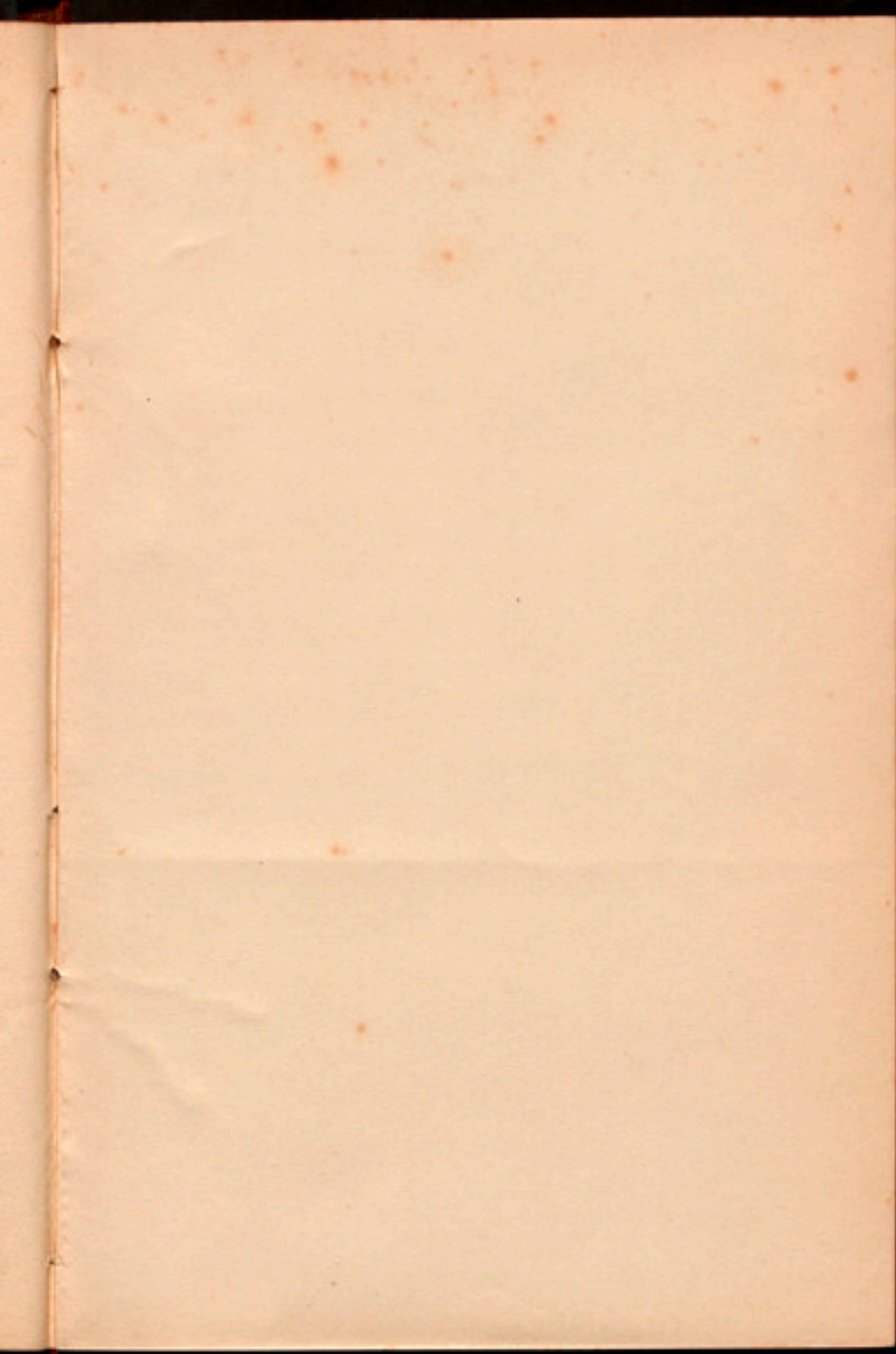

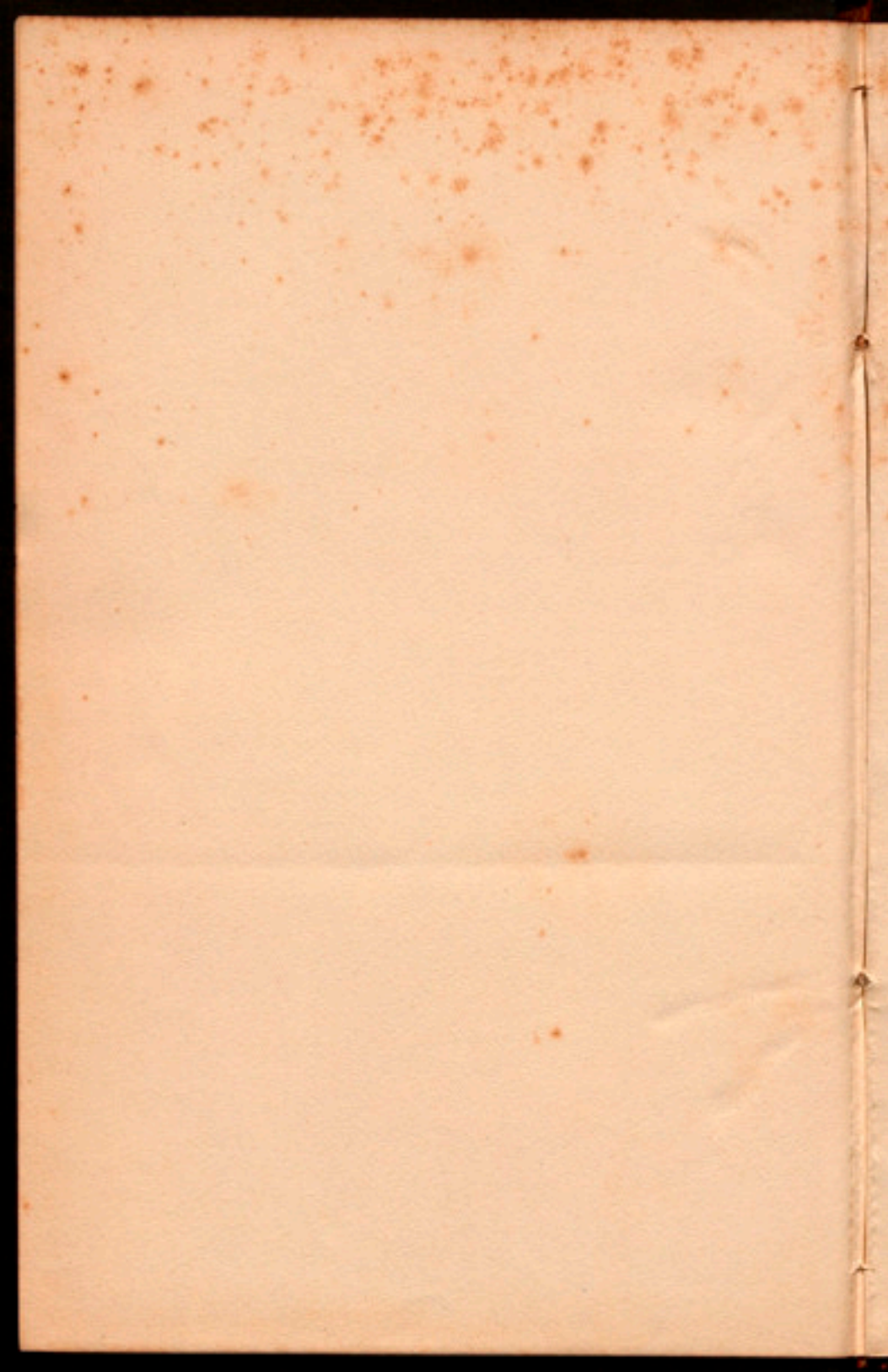

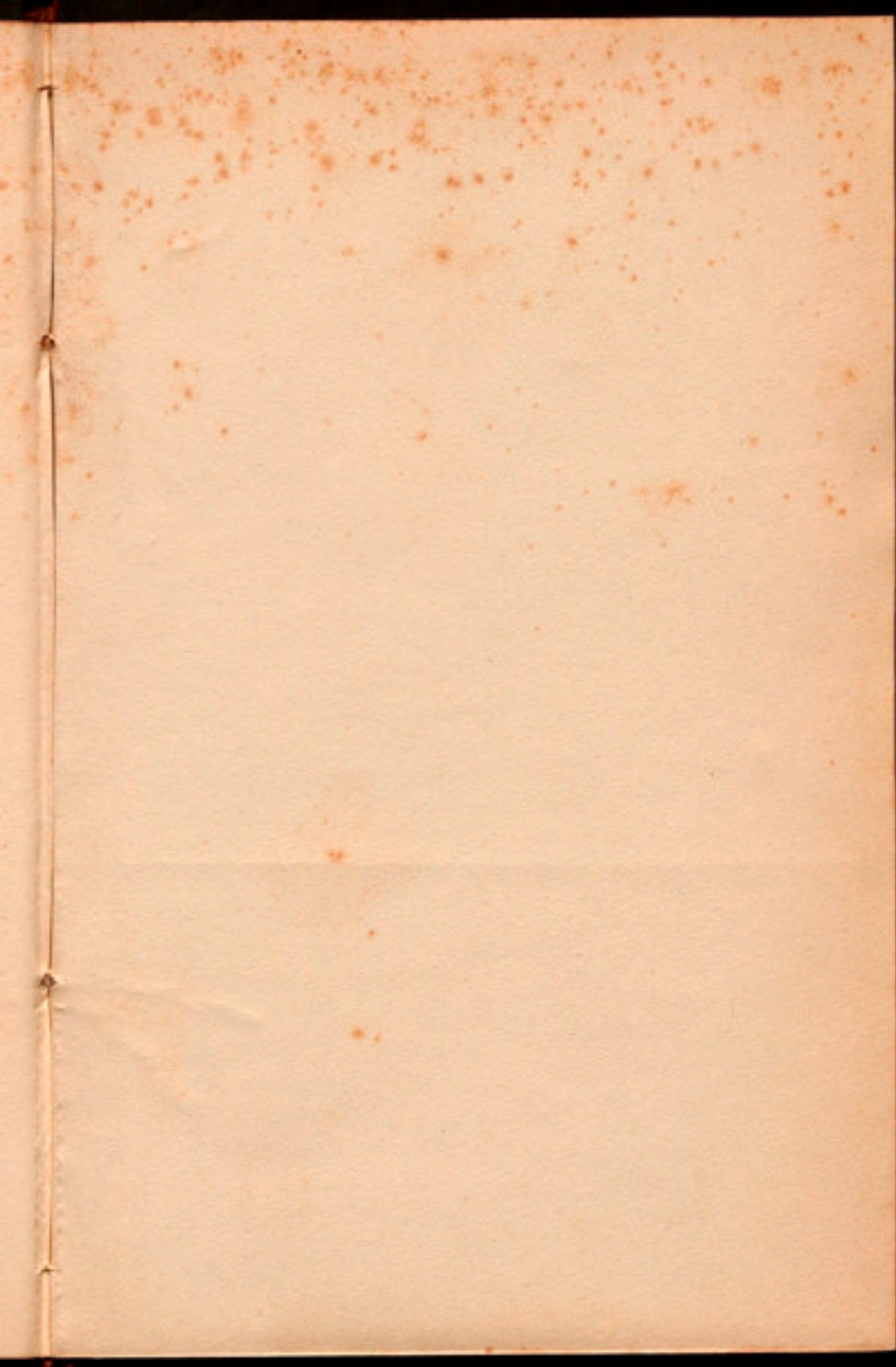

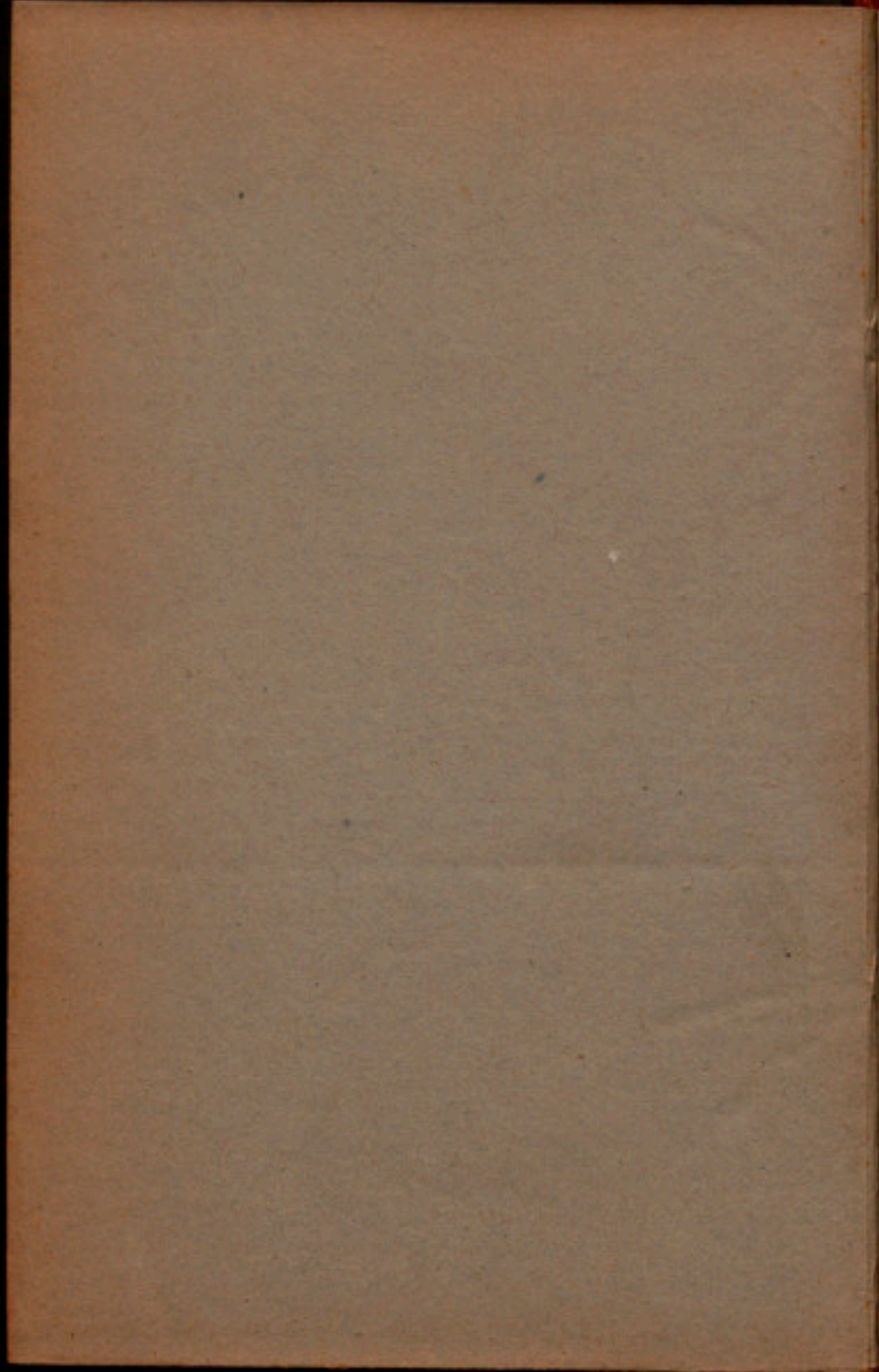

35 Mavi

LIQUIDACION
DEL
PRESUPUESTO

MANCOMUNIDAD
DE
CATALUÑA

M
3
163

JULIOL
1921