

LIQUIDACION  
DEL  
PRESUPUESTO

MANCOMUNIDAD  
DE  
CATALUÑA

M  
3  
164

OCTUBRE

1924

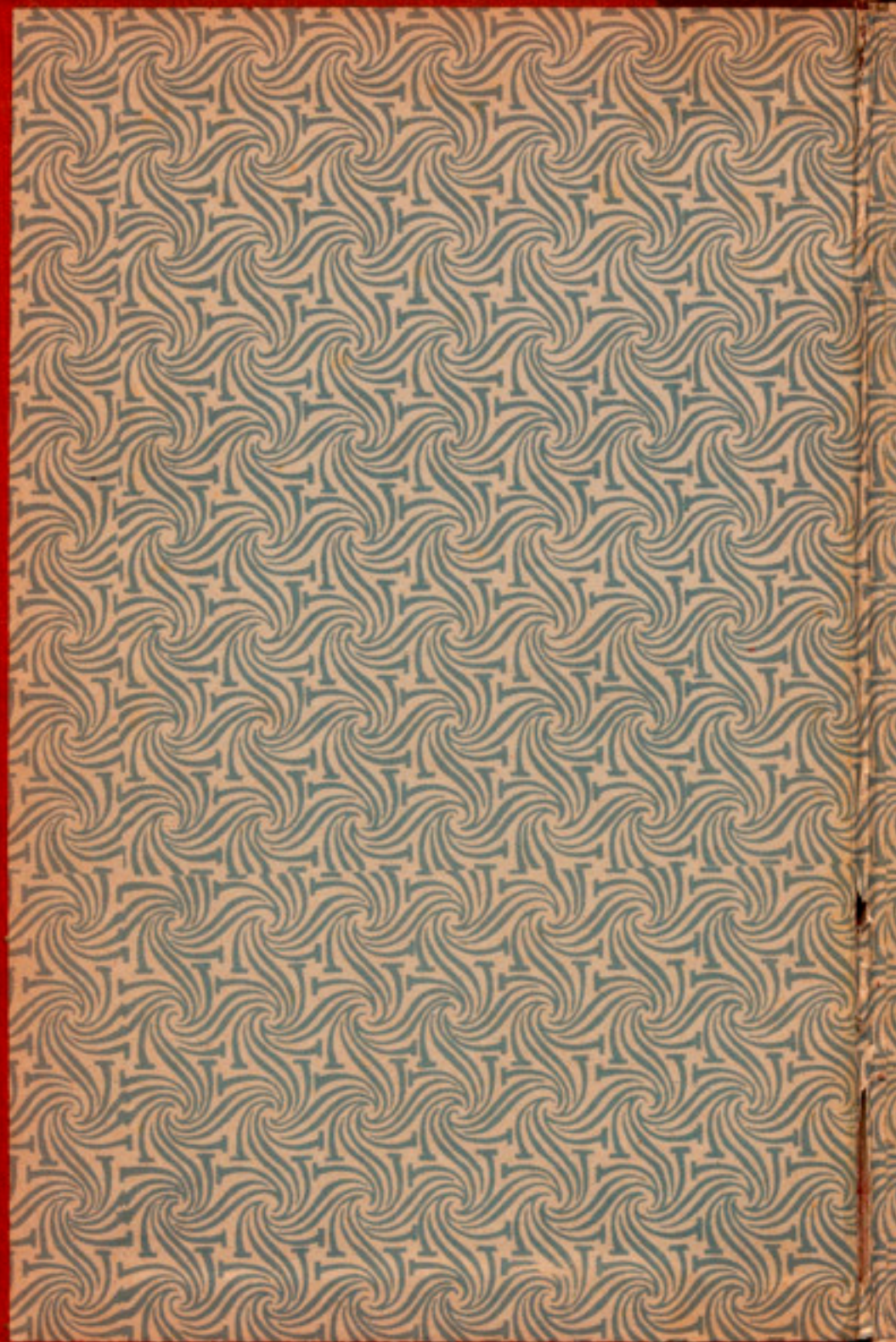

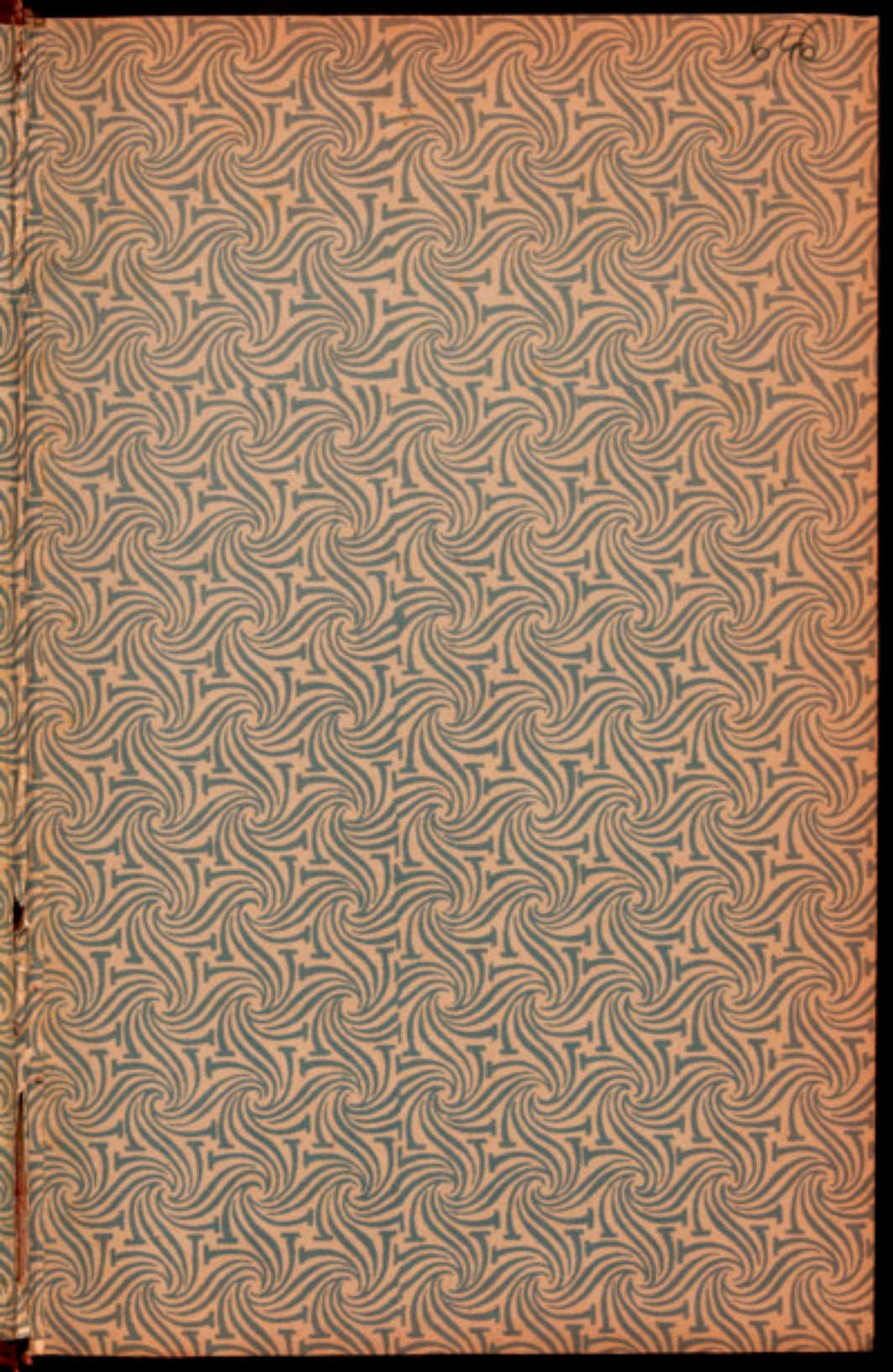

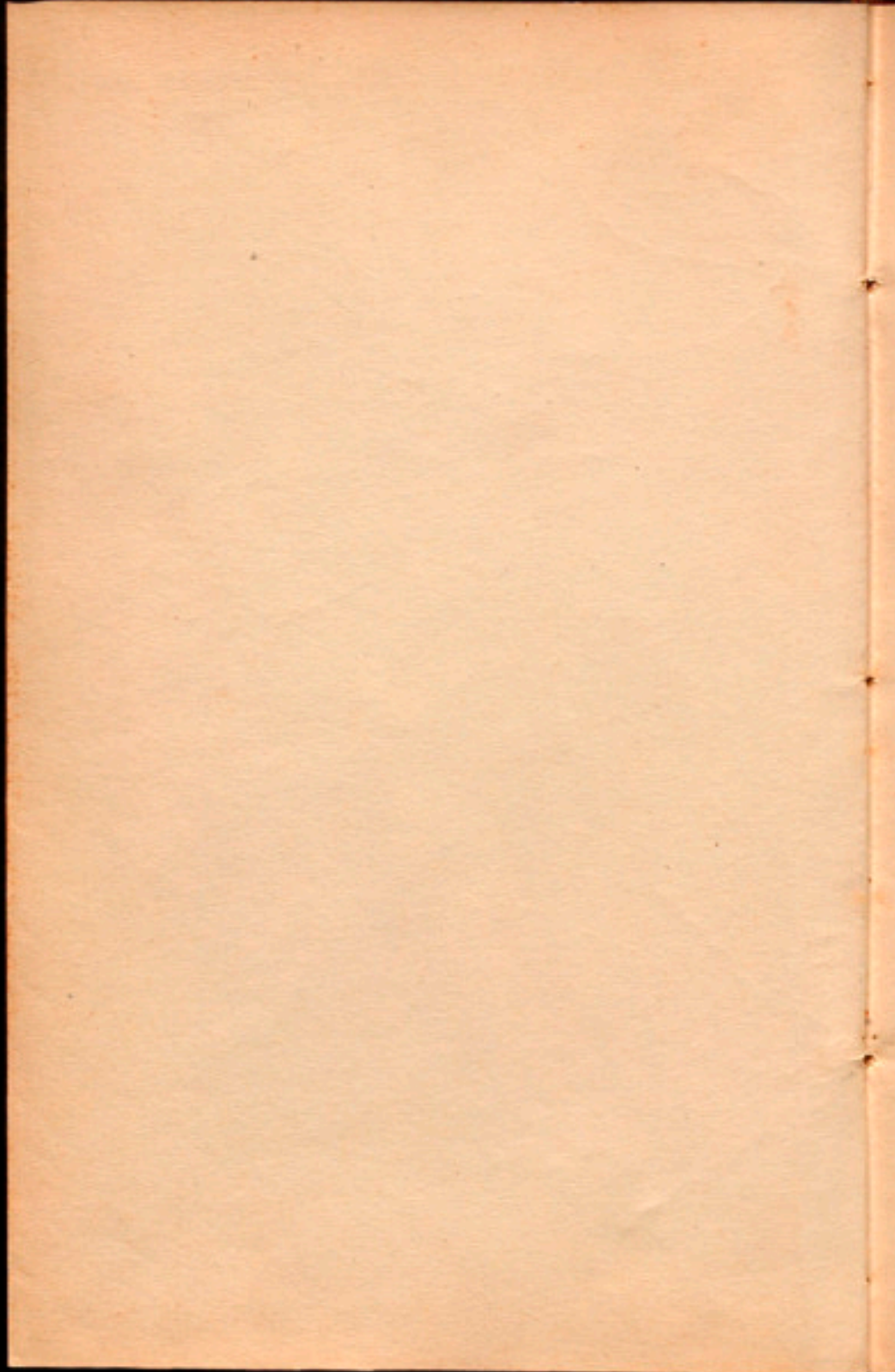

M.3-164

1111

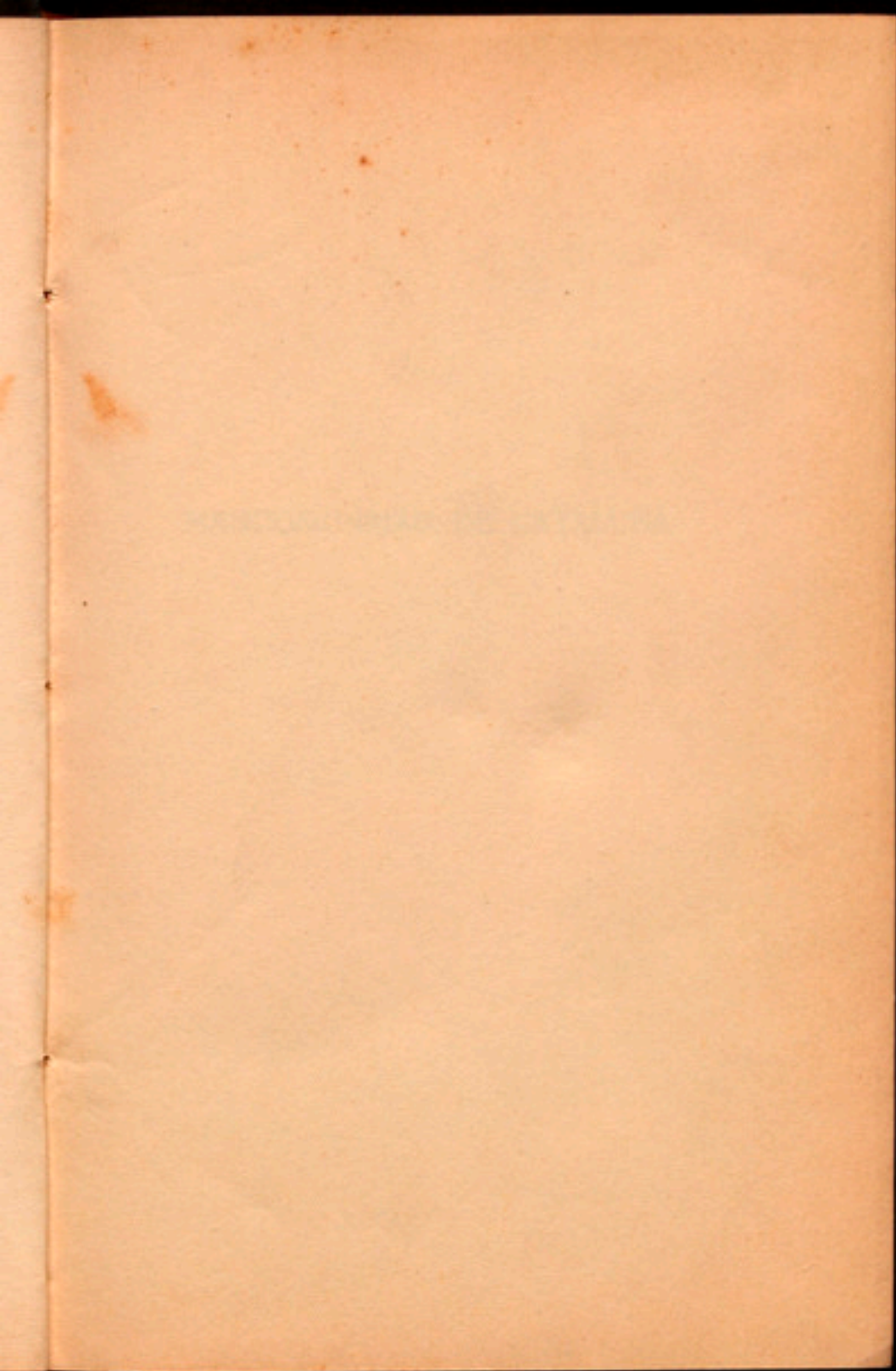

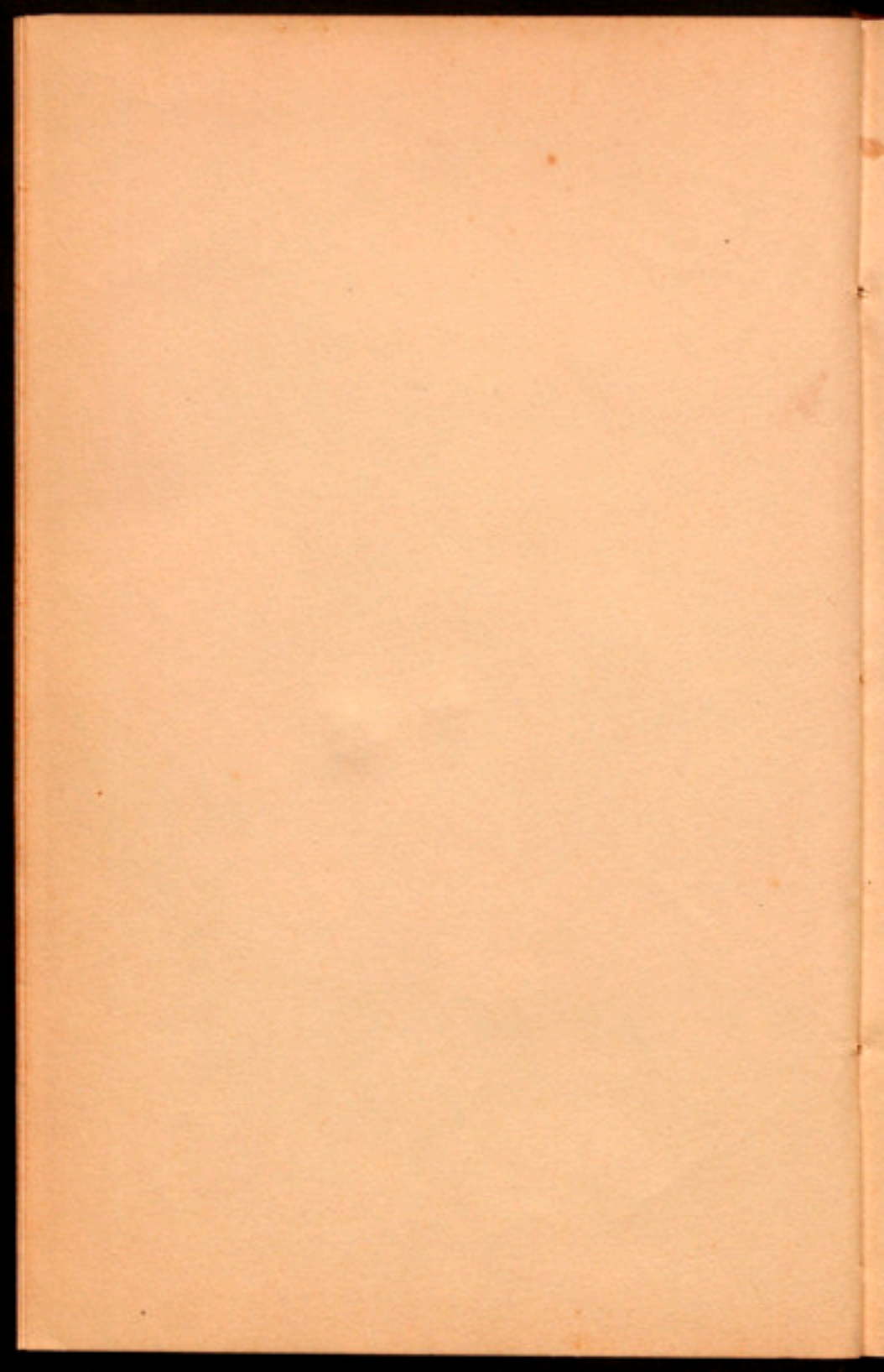

MANCOMUNIDAD  
DE CATALUÑA

MANCOMUNIDAD DE CATALUÑA

MANCOMUNIDAD DE CATALUÑA

# MANCOMUNIDAD DE CATALUÑA

LIQUIDACIÓN DEL PRESUPUESTO  
AÑO 1923 - 1924



BARCELONA  
OCTUBRE DE 1924

R. 513

MANCOMUNIDAD  
DE CATALUÑA

EXPOSICIÓN DEL INTERÉS  
DE



EXPOSICIÓN DEL INTERÉS  
DE

LIQUIDACIÓN DEL PRESUPUESTO  
AÑO 1923 - 1924

LIBRARY OF THE  
MUSEUM OF NATURAL HISTORY

## COMUNICACIÓN DEL CONSEJO PERMANENTE

Vistas las cuentas de Presupuestos y de Caja rendidas por el Presidente-Ordenador de Pagos y el Cajero, respectivamente, correspondientes al año 1923-24, junto con los documentos de cargo y data que forman parte integrante de dichas cuentas, acordó el Consejo:

1.º Someter a examen, censura y aprobación de la próxima Asamblea las cuentas de Presupuestos y de Caja de la Mancomunidad, correspondientes al año 1923-24, junto con los documentos que las integran, rendidas, respectivamente, por el Presidente-Ordenador de Pagos y el Cajero de la Mancomunidad.

2.º Encargar a la Oficina de Intervención que recabe de los perceptores que aun no han rendido cuenta de las cantidades percibidas, la justificación de las mencionadas cantidades.

3.º Que las susodichas cuentas queden expuestas en la Oficina de Intervención de la Mancomunidad hasta que la Asamblea se reúna para su aprobación, publicándose así, por edictos, en los *Boletines Oficiales* de las cuatro provincias mancomunadas, y

4.º Comunicar la referida liquidación al excelentísimo Sr. Presidente de la Asamblea, a fin de que se digne disponer la reunión de la Comisión de Hacienda para que proceda al examen de la misma y a formular el oportuno Dictamen.

Barcelona, 15 de octubre de 1924. — *El Presidente*, ALFONSO SALA. — *Los Consejeros*: PABLO ALEGRE — JUAN BOFARULL — MANUEL GUASCH — ANTONIO HERNÁNDEZ — PEDRO LLOSAS — RAFAEL MARTÍ — JOSÉ M.<sup>a</sup> MILÁ Y CAMPS — ADOLFO SERRA.

Faint, illegible text, likely bleed-through from the reverse side of the page.

## DEPOSITARÍA

EJERCICIO DE 1923-24

CUENTA DEFINITIVA QUE RINDE EL DEPOSITARIO DE LOS FONDOS DE LA MANCOMUNIDAD DE CATALUÑA, CORRESPONDIENTE AL EJERCICIO DEL PRESUPUESTO DE 1923-24, POR LAS OPERACIONES DE INGRESOS Y PAGOS REALIZADOS EN LA CAJA DE SU CARGO DESDE 1.º DE ABRIL DE 1923 A 30 DE JUNIO DE 1924.

## CUENTA DE CAJA

	Por operaciones de Presupuesto		Por operaciones fuera de Presupuesto		TOTAL	
	Ptas.	Cts.	Ptas.	Cts.	Ptas.	Cts.
CARGO						
Ingresos realizados durante los quince meses que comprende el año económico de 1923-24...	37.275,609	62	1.385,105	11	38.660,714	73
DATA						
Pagos verificados en igual período.....	36.677,383	28	151,978	49	36.829,361	77
DIFERENCIA	598,226	34	1.233,126	62	1.831,352	96

Caps.	CARGO	Operaciones reali- zadas desde 1.º de abril de 1923 a 30 junio 1924	
		Ptas.	Cts.
I	Contingente.....	15.147,314	46
II	Beneficencia: C. de C. de Barcelona		
	Corriente..... 2.517,753	45	
	Existencia 31-3-23. 183,246	39	
	Resultas..... 183,216	27	
	Otros conceptos..... 209,979	14	
		3.094,195	25
III	Cultura.....	98,583	35
IV	Teléfonos.....	989,075	17
V	Agricultura.....	38,641	77
VI	Arbitrios y otros ingresos.....	1.181,182	93
VII	Subvenciones y reintegros.....	468,595	06
VIII	Empréstitos.....	2.929,597	50
IX	Caja de Crédito Comunal.....	278,910	94
X	Resultas.....	7.249,513	19
XI	Operaciones de crédito.....	5.800,000	
XII	Operaciones fuera de Presupuesto.	1.385,105	11
	INGRESOS.....	38.660,714	73
Caps.	DATA	Operaciones reali- zadas desde 1.º de abril de 1923 a 30 junio 1924	
		Ptas.	Cts.
I	Gobierno y administración de la Mancomunidad.....	1.274,173	58
II	Beneficencia y Sanidad;		
	C. de C. de Corriente. 2.353,793	67	
	Barcelona: Resultas. 445,579	11	
	Otros conceptos..... 5.518,325	03	
		8.317,697	81
III	Cultura.....	2.633,540	49
IV	Política social.....	102,071	59
V	Obras públicas; Carreteras, caminos y puentes.....	6.809,185	38
VI	Obras hidráulicas y de saneamiento	28,747	64
VII	Ferrocarriles secundarios.....	63,781	35
VIII	Teléfonos.....	1.109,391	46
IX	Agricultura.....	705,161	51
X	Hacienda.....	8.974,636	28
XI	Resultas.....	5.858,996	19
XII	Operaciones de Crédito.....	800,000	
XIII	Operaciones fuera de Presupuesto.	151,978	49
	PAGOS.....	36.829,361	77

Arts.	CLASIFICACIÓN POR ARTÍCULOS	Operaciones realizadas desde 1.º de abril de 1923 a 30 junio 1924	
		Ptas.	Cts.
	<b>CARGO</b>		
	<b>CAPÍTULO I</b>		
	<i>Contingente</i>		
Ú.	Contingente.....	15.147.314	46
	<b>CAPÍTULO II</b>		
	<i>Beneficencia</i>		
1.º	Donativos.....	37.038	55
2.º	Ingresos propios de los Establecimientos de Beneficencia:		
	Casa de Caridad de Barcelona:		
	Corriente.....	2.517.753	45
	Existencia 31-3-23..	183.246	39
	Resultas.....	183.216	27
	Los otros Establecimientos.....	172.940	59
		3.057.156	70
		3.094.195	25
	<b>CAPÍTULO III</b>		
	<i>Cultura</i>		
1.º	Ingresos generales.....	95.858	35
2.º	Subvenciones.....	2.725	
		98.583	35
	<b>CAPÍTULO IV</b>		
	<i>Teléfonos</i>		
Ú.	Teléfonos.....	989.075	17
	<b>CAPÍTULO V</b>		
	<i>Agricultura</i>		
1.º	Escuela Superior de Agricultura..	32.452	06
2.º	Subvenciones.....	450	
	Suma y sigue.....	32.902	06

Arts.	CLASIFICACIÓN POR ARTÍCULOS	Operaciones reali- zadas desde 1.º de abril de 1923 a 30 junio 1924	
		Psas.	Cts.
	<i>Suma anterior.....</i>		32,902'06
3.º	Servicios forestales.....		586'75
4.º	Finca del Departamento de Agri- cultura.....		4,662'55
5.º	Otros ingresos.....		490'41
			<u>38,641'77</u>
	CAPÍTULO VI		
	<i>Arbitrios y otros ingresos</i>		
1.º	Arbitrios.....	1.106,783'05	
2.º	Otros ingresos.....	74,399'88	
			<u>1.181,182'93</u>
	CAPÍTULO VII		
	<i>Subvenciones y reintegros</i>		
1.º	Subvenciones.....	29,653'07	
2.º	Reintegros.....	438,941'99	
			<u>468,595'06</u>
	CAPÍTULO VIII		
	<i>Empréstitos</i>		
Ú.	Empréstitos.....		<u>2.929,597'50</u>
	CAPÍTULO IX		
	<i>Caja de Crédito Comunal</i>		
Ú.	Caja de Crédito Comunal.....		<u>278,910'94</u>
	CAPÍTULO X		
	<i>Resultas</i>		
1.º	Existencia o sobrante en 31-3-1923	2.346,004'55	
2.º	Créditos pendientes de recaudación	4.903,508'64	
			<u>7.249,513'19</u>

Arts.	CLASIFICACIÓN POR ARTÍCULOS	Operaciones reali- zadas desde 1.º de abril de 1923 a 30 junio 1924	
		Ptas.	Cts.
	<b>CAPÍTULO XI</b>		
	<i>Operaciones de crédito</i>		
Ú.	Operaciones de crédito.....	800,000	
	Operaciones de Crédito Banco de España.....	5,000,000	
		<u>5,800,000</u>	
	<b>CAPÍTULO XII</b>		
	<i>Operaciones fuera de Presupuesto</i>		
1.º	Depósitos garantía de contratos..	1,098,927'53	
2.º	Depósitos prolijamientos.....	257,405'38	
3.º	Depósitos reintegrables.....	28,772'20	
		<u>1,385,105'11</u>	
Arts.	CLASIFICACIÓN POR ARTÍCULOS	Operaciones reali- zadas desde 1.º de abril de 1923 a 30 junio 1924	
		Ptas.	Cts.
	<b>DATA</b>		
	<b>CAPÍTULO I</b>		
	<i>Gobierno y administración de la Mancomunidad</i>		
1.º	Presidencia, Consejeros y Diputa- dos.....	108,130'36	
2.º	Personal de Oficinas.....	896,007'75	
3.º	Mobiliario y conservación del edi- ficio.....	227,170'17	
4.º	Publicaciones de la Mancomuni- dad.....	42,865'30	
		<u>1,274,173'58</u>	

Arts.	CLASIFICACIÓN POR ARTÍCULOS	Operaciones realizadas desde 1.º de abril de 1923 a 30 junio 1924	
		Ptas.	Cts.
<b>CAPÍTULO II</b>			
<i>Beneficencia y Sanidad</i>			
1.º	Personal.....	7,500	
2.º	Dementes de las comarcas de Barcelona, Lérida y Tarragona....	1.257,996'65	
3.º	Hospitales.....	187,500	
4.º	Establecimientos de Beneficencia.	6.254,702'43	
5.º	Subvenciones.....	16,809'25	
6.º	Reorganización del servicio de sostenimiento de dementes pobres.	—	
7.º	Obras en los Establecimientos de Beneficencia.....	424,195'57	
8.º	Servicio de la Mancomunidad : Sanidad.....	156,493'91	
9.º	Laboratorio.....	12,500	
		<u>8.317,697'81</u>	
<b>CAPÍTULO III</b>			
<i>Cultura</i>			
1.º	Centros directivos.....	252,692'63	
2.º	Enseñanza.....	1.102,986'63	
3.º	Instituciones autónomas subvencionadas.....	1.156,511'23	
4.º	Subvenciones diversas.....	121,350	
		<u>2.633,540'49</u>	
<b>CAPÍTULO IV</b>			
<i>Política social</i>			
1.º	Oficinas y servicios generales.....	40,143'80	
2.º	Organismos autónomos.....	61,927'79	
		<u>102,071'59</u>	

Arts.	CLASIFICACIÓN POR ARTÍCULOS	Operaciones realizadas desde 1.º de abril de 1923 a 30 junio 1924	
		Ptas.	Cts.
<b>CAPÍTULO V</b>			
<i>Obras públicas; Carreteras, caminos y puentes</i>			
1.º	Sección técnica.....	568,472	'40
2.º	Conservación ordinaria de carreteras, caminos y puentes mancomunales.....	2.028,246	'29
3.º	Construcción de carreteras, caminos y puentes y su mejora y reparación extraordinaria.....	4.212,466	'69
		<u>6.809,185</u>	<u>'38</u>
<b>CAPÍTULO VI</b>			
<i>Obras hidráulicas y de saneamiento</i>			
1.º	Sección técnica.....	23,750	
2.º	Obras hidráulicas y de saneamiento	4,997	'64
		<u>28,747</u>	<u>'64</u>
<b>CAPÍTULO VII</b>			
<i>Ferrocarriles secundarios</i>			
1.º	Sección técnica.....	56,281	'35
2.º	Ejecución y adquisición de proyectos.....	7,500	
3.º	Construcción de ferrocarriles.....	—	
		<u>63,781</u>	<u>'35</u>
<b>CAPÍTULO VIII</b>			
<i>Teléfonos</i>			
1.º	Personal.....	520,375	'66
2.º	Material.....	111,262	'60
3.º	Renovación y reparación de material.....	153,657	'41
4.º	Instauración de líneas telefónicas.	324,095	'79
		<u>1.109,391</u>	<u>'46</u>

Arts.	CLASIFICACIÓN POR ARTÍCULOS	Operaciones realizadas desde 1.º de abril de 1923 a 30 junio 1924	
		Ps.	Cts.
<b>CAPÍTULO IX</b>			
<i>Agricultura</i>			
1.º	Dirección.....	3,955	'52
2.º	Servicios técnicos de Agricultura..	169,908	'96
3.º	Servicios forestales.....	14,507	'21
4.º	Servicios técnicos de Ganadería..	87,425	'08
5.º	Instituto de Mecánica aplicada...	11,555	'89
6.º	Escuela Superior de Agricultura..	261,574	'01
7.º	Secretaría general.....	40,239	'78
8.º	Construcción y habilitación de nuevos locales.....	59,369	'36
9.º	Escuela Superior de Zootecnia....	3,076	'96
10	Finca del Departamento de Agricultura.....	53,548	'54
		<hr/>	
		705,161'51	
<b>CAPÍTULO X</b>			
<i>Hacienda</i>			
1.º	Propiedades.....	1,591	'05
2.º	Contribuciones e impuestos.....	202,779	'23
3.º	Empréstitos.....	4,339,683	'20
4.º	Contratos.....	92,750	'07
5.º	Jubilaciones y pensiones.....	156,887	'21
6.º	Recaudación del Contingente....	69,471	'29
7.º	Subvenciones.....	26,950	
8.º	Reintegros.....	2,690,035	'82
9.º	Caja de Crédito Comunal.....	279,410	'94
10	Imprevistos.....	1,000,041	'49
11.	Otros gastos.....	115,035	'98
		<hr/>	
		8,974,636'28	
<b>CAPÍTULO XI</b>			
<i>Resultas</i>			
Ú.	Resultas.....	5,858,996	'19

Arts.	CLASIFICACIÓN POR ARTÍCULOS	Operaciones reali- zadas desde 1.º de abril de 1923 a 30 junio 1924	
		Ptas.	Cts.
<b>CAPÍTULO XII</b>			
<i>Operaciones de crédito</i>			
Ú.	Operaciones de Crédito.....	800,000	
<b>CAPÍTULO XIII</b>			
<i>Operaciones fuera de Presupuesto</i>			
1.º	Depósitos garantía de contratos..	121,774'08	
2.º	Depósitos prohijamientos.....	21,432'21	
3.º	Valores.....	—	
4.º	Depósitos reintegrables.....	8,772'20	
		151,978'49	

## CLASIFICACIÓN DE LA EXISTENCIA

	Operaciones de Presupuesto		Operaciones fuera de Presupuesto		TOTAL	
	Ptas.	Cts.	Ptas.	Cts.	Ptas.	Cts.
En la Depositaria de la Mancomunidad..	513,383'01		1,233,126'62		1,746,509'63	
En la de la Casa de Caridad..	84,843'33		—		84,843'33	
Existencia total	598,226'34		1,233,126'62		1,831,352'96	

La precedente cuenta definitiva del ejercicio del Presupuesto de 1923-24 corresponde en un todo con las respectivas relaciones y documentos justificativos que

se acompañan, para su más exacta comprobación, así como con los libros que lleva la Depositaria de mi cargo. Barcelona, 30 de junio de 1924.

El Depositario,  
JOSÉ A. PÉREZ

INTERVENCIÓN DE FONDOS  
DE LA MANCOMUNIDAD DE CATALUÑA

Examinada la precedente cuenta, así como los documentos de su justificación, resulta conforme con los asientos de los libros de esta Intervención de mi cargo, correspondientes al ejercicio de 1923-24, a que hace referencia.

Barcelona, 30 de junio de 1924.

El Interventor general,  
GUILLERMO VIRGILI

V.º B.º  
El Presidente,  
ALFONSO SALA

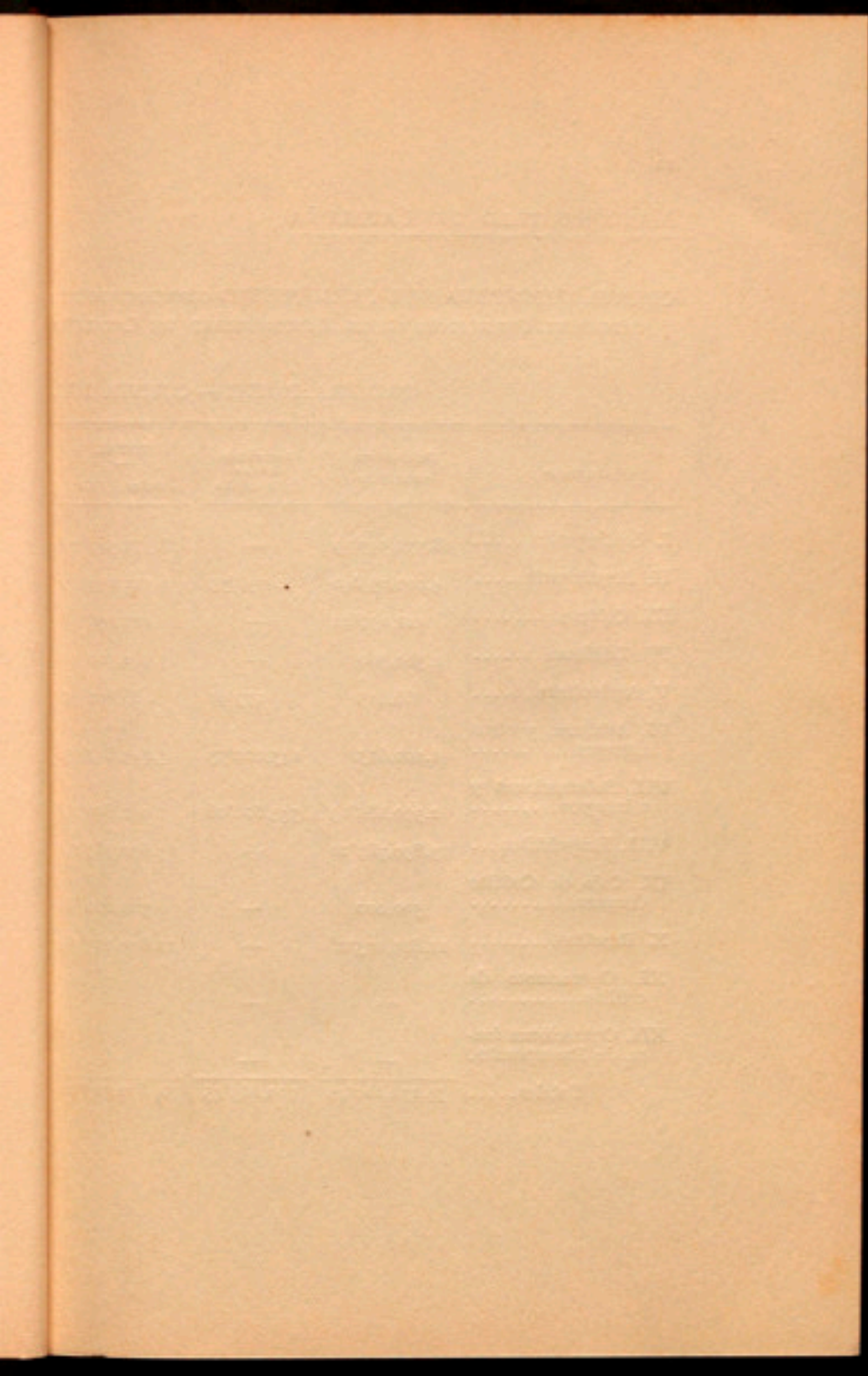

CUENTA DEFINITIVA DEL PRESUPUESTO CORRESPONDIENTE A LOS QUINCE MESES DEL EJERCICIO ECONÓMICO DE 1923-24, QUE RINDE EL PRESIDENTE DE LA MANCOMUNIDAD DE CATALUÑA COMO ORDENADOR DE PAGOS.

## PRIMERA PARTE. — CUENTA DE PRESUPUESTO DE INGRESOS

Capítulos	Presupuesto refundido	Aumentos dentro del ejercicio	TOTAL		Anulaciones dentro del ejercicio	Presupuesto liquidado	Recaudado durante los quince meses	Pendiente de cobro que pasa a Resultas
			Pesetas	Cts.				
I. Contingente.....	18.571,547'59	—	18.571,547'59		—	18.571,547'59	15.147,314'46	3.424,233'13
II. Beneficencia.....	4.100,059'40	12,038'55	4.112,097'95		359,695'35	3.752,402'60	3.094,195'25	658,207'35
III. Cultura.....	421,156'91	—	421,156'91		308,060'38	113,096'53	98,583'35	14,513'18
IV. Teléfonos.....	1.362,500	—	1.362,500		118,226'26	1.244,273'74	989,075'17	255,198'57
V. Agricultura.....	66,625	177'91	66,802'91		27,873'14	38,929'77	38,641'77	288
VI. Arbitrios y otros ingresos.....	1.100,625	145,022'93	1.245,647'93		—	1.245,647'93	1.181,182'93	64,465
VII. Subvenciones y reintegros.....	2.399,184'13	543,626'06	2.942,810'19		1.372,135'46	1.570,674'73	468,595'06	1.102,079'67
VIII. Empréstitos...	13.830,787'20	—	13.830,787'20		10.901,189'70	2.929,597'50	2.929,597'50	—
IX. Caja de Crédito Comunal.....	500,000	—	500,000		144,426'97	355,573'03	278,910'94	76,662'09
X. Resultas.....	11.819,175'26	—	11.819,175'26		1.547,652'60	10.271,522'66	7.249,513'19	3.022,009'47
XI. Operaciones de crédito.....	—	—	—		—	—	31.475,609'62	—
XII. Operaciones fuera de Presupuesto.	—	—	—		—	—	5.800,000	—
							37.275,609'62	—
							1.385,105'11	—
Totales.....	54.171,660'49	700,865'45	54.872,525'94		14.779,259'86	40.093,266'08	38.660,714'73	8.617,656'46

## SEGUNDA PARTE. — CUENTA DE PRESUPUESTO DE GASTOS

Capítulos	Presupuesto refundido	Aumentos dentro del ejercicio	TOTAL		Anulaciones dentro del ejercicio	Presupuesto liquidado	Pagado durante los quince meses	Pendiente de cobro que pasa a Resultas
			Pesetas	Cts.				
I. Gobierno y administración de la Mancomunidad.....	1.396,289'69	—	1.396,289'69		68,038'37	1.328,251'32	1.274,173'58	54,077'74
II. Beneficencia y Sanidad.....	10.585,757'64	—	10.585,757'64		612,482'69	9.973,274'95	8.317,697'81	1.655,577'14
III. Cultura.....	3.610,454'33	—	3.610,454'33		522,839'27	3.087,615'06	2.633,540'49	454,074'57
IV. Política social...	134,750	—	134,750		9,021'02	125,728'98	102,071'59	23,657'39
V. Obras públicas; Carreteras, caminos y puentes.....	13.401,660'67	—	13.401,660'67		5.559,059'97	7.842,600'70	6.809,185'38	1.033,415'32
VI. Obras hidráulicas y de saneamiento..	263,370'34	—	263,370'34		224,622'70	38,747'64	28,747'64	10,000
VII. Ferrocarriles secundarios.....	232,250	—	232,250		167,285'32	64,964'68	63,781'35	1,183'33
VIII. Teléfonos.....	1.227,143'75	—	1.227,143'75		102,697'56	1.124,446'19	1.109,391'46	15,054'73
IX. Agricultura.....	1.063,368'75	—	1.063,368'75		243,345'40	820,023'35	705,161'51	114,861'84
X. Hacienda.....	10.310,135'70	—	10.310,135'70		444,138'32	9.865,997'38	8.974,636'28	891,361'10
XI. Resultas.....	6.963,872'35	—	6.963,872'35		527,034'21	6.436,838'14	5.858,996'19	577,841'95
XII. Operaciones de crédito.....	—	—	—		—	—	35.877,383'28 800,000	—
XIII. Operaciones fuera de Presupuesto..	—	—	—		—	—	36.677,383'28 151,978'49	—
Totales.....	49.189,053'22	—	49.189,053'22		8.480,564'83	40.708,488'39	36.829,361'77	4.831,105'11

## TERCERA PARTE BALANCE

	Operaciones del Presupuesto	Operaciones fuera de Presupuesto	TOTAL
Existencia del ejercicio anterior:			
En poder del Depositario.....	2,346,004'55		
En poder del Depositario de la Casa de Caridad.....	183,246'39		
Ingresos realizados por cuenta del Presupuesto de 1923-24.....			
Totales.....	2,529,250'94	—	2,529,250'94
Pagos realizados durante el expresado ejercicio.....	34,746,358'68	1,385,105'11	36,131,463'79
Existencia en 30 de junio de 1924 que pasa a incorporarse al presupuesto ordinario de 1924-25:	37,275,609'62	1,385,105'11	38,660,714'73
En poder del Depositario.....	36,677,383'28	151,978'49	36,829,361'77
En poder del Depositario de la Casa de Caridad.....			
	513,383'01		
	84,843'33		
	<u>598,226'34</u>	<u>1,233,126'62</u>	<u>1,831,352'96</u>



CAPÍTULOS Y ARTÍCULOS	Presupuesto refundido	Aumentos dentro del ejercicio	TOTALES		Anulaciones dentro del ejercicio	Presupuesto liquidado	Recaudado durante los quince meses	Pendiente de cobro que pasa a Resultas
			Pesetas	Cts.				
V								
<i>Agricultura</i>								
ART. 1.º — Escuela Superior de Agricultura .....	39,750	—	39,750		7,159'94	32,590'06	32,452'06	138
ART. 2.º — Subvenciones .....	937'50	—	937'50		337'50	600	450	150
ART. 3.º — Servicios forestales .....	625	—	625		38'25	586'75	586'75	—
ART. 4.º — Finca del Departamento de Agricultura .....	25,000	—	25,000		20,337'45	4,662'55	4,662'55	—
ART. 5.º — Otros ingresos .....	312'50	177'8	490'41		—	490'41	490'41	—
Totales .....	66,625	177'8	66,802'91		27,873'14	38,920'77	38,641'77	288
VI								
<i>Arbitrios y otros ingresos</i>								
ART. 1.º — Arbitrios .....	1,066,250	100,734'8	1,166,984'95		—	1,166,984'95	1,106,783'05	60,201'90
ART. 2.º — Otros ingresos .....	34,375	44,287'8	78,662'98		—	78,662'98	74,399'88	4,263'10
Totales .....	1,100,625	145,022'8	1,245,647'93		—	1,245,647'93	1,181,182'93	64,465
VII								
<i>Subvenciones y reintegros</i>								
ART. 1.º — Subvenciones .....	1,675,474'62	—	1,675,474'62		1,372,135'46	303,339'16	29,653'07	273,686'09
ART. 2.º — Reintegros .....	723,709'51	543,626'8	1,267,335'57		—	1,267,335'57	438,041'99	828,393'58
Totales .....	2,399,184'13	543,626'8	2,942,810'19		1,372,135'46	1,570,674'73	468,595'06	1,102,079'67
VIII								
<i>Empréstitos</i>								
ART. ÚNICO. — Empréstitos .....	13,830,787'20	—	13,830,787'20		10,901,189'70	2,929,597'50	2,929,597'50	—
Totales .....	13,830,787'20	—	13,830,787'20		10,901,189'70	2,929,597'50	2,929,597'50	—

CAPÍTULOS Y ARTÍCULOS	Presupuesto refundido	Aumento dentro del ejercicio	TOTALES		Anulaciones dentro del ejercicio	Presupuesto liquidado	Recaudado du- rante los quince meses	Pendiente de cobro que pasa a Resultas
			Pasivas	Cts.				
IX								
<i>Caja de Crédito Comunal</i>								
ART. ÚNICO. — Caja de Crédito Comunal.	500,000	—	500,000		144,426'97	355,573'03	278,910'94	76,662'09
Totales.....	500,000	—	500,000		144,426'97	355,573'03	278,910'94	76,662'09
X								
<i>Resultas</i>								
ART. 1.º — Existencia o sobrante en 31 de marzo de 1923.....	2,346,004'55	—	2,346,004'55		—	2,346,004'55	2,346,004'55	—
ART. 2.º — Créditos pendientes de recau- dación.....	9,374,170'71	—	9,374,170'71	1,547,652'60	7,826,518'11	4,903,508'64	2,923,009'47	99,000
Operaciones de Crédito 1922-23.....	99,000	—	99,000	—	—	—	—	—
Totales.....	11,819,175'26	—	11,819,175'26	1,547,652'60	10,271,522'66	7,249,513'19	3,022,009'47	99,000
XI								
<i>Operaciones de crédito</i>								
ART. ÚNICO. — Operaciones de Crédito.	—	—	—	—	—	—	800,000	—
Operaciones de Crédito del Banco de España.....	—	—	—	—	—	—	5,000,000	—
Totales.....	—	—	—	—	—	—	5,800,000	—
XII								
<i>Operaciones fuera de Presupuesto</i>								
ART. 1.º — Depósitos garantía de contra- tos.....	—	—	—	—	—	—	1,098,927'53	—
ART. 2.º — Depósitos por prolijamientos.	—	—	—	—	—	—	257,405'38	—
ART. 3.º — Depósitos reintegrables.....	—	—	—	—	—	—	28,772'20	—
Totales.....	—	—	—	—	—	—	1,385,105'11	—

## QUINTA PARTE. — CLASIFICACIÓN POR ARTÍCULOS DE LA CUENTA DEFINITIVA DEL PRESUPUESTO DE GASTOS

CAPÍTULOS Y ARTÍCULOS	Presupuesto refundido	Aumentos dentro del ejercicio	TOTALES		Anulaciones dentro del ejercicio	Presupuesto liquidado	Pagado durante los quince meses	Pendiente de pago que pasa a Resultados
			Pesetas	Cts.				
I								
<i>Gobierno y administración de la Mancomunidad</i>								
ART. 1.º — Presidencia, Consejeros y Diputados .....	117,500	—	117,500		1,318'62	116,181'38	108,130'36	8,051'02
ART. 2.º — Personal de Oficinas ...	929,150	—	929,150		18,944'51	910,205'49	896,007'75	14,197'74
ART. 3.º — Mobiliario y conservación del edificio.....	298,389'69	—	298,389'69		42,610'79	255,778'90	227,170'17	28,608'73
ART. 4.º — Publicaciones de la Mancomunidad.....	51,250	—	51,250		5,164'45	46,085'55	42,865'30	3,220'25
Totales.....	1,396,289'69	—	1,396,289'69		68,038'37	1,328,251'32	1,274,173'58	54,077'74
II								
<i>Beneficencia y Sanidad</i>								
ART. 1.º — Personal .....	7,500	—	7,500		—	7,500	7,500	—
ART. 2.º — Dementes de las comarcas de Barcelona, Lérida y Tarragona..	1,470,000	—	1,470,000		—	1,470,000	1,257,996'65	212,003'35
ART. 3.º — Hospitales.....	187,500	—	187,500		—	187,500	187,500	—
ART. 4.º — Casa de Caridad (Corriente de Barcelona) .....	3,078,949'61	—	3,078,949'61		219,321'28	2,859,628'33	2,353,793'67	505,834'66
Otros Establecimientos.....	451,288'06	—	451,288'06		42'35	451,245'71	445,579'11	5,666'60
ART. 5.º — Subvenciones.....	3,745,335'59	—	3,745,335'59		111,658'64	3,633,676'95	3,455,329'65	178,347'30
ART. 6.º — Reorganización del servicio de sostenimiento de dementes pobres.....	150,934'38	—	150,934'38		—	150,934'38	16,809'25	134,125'13
ART. 7.º — Obras en los Establecimientos de Beneficencia.....	195,000	—	195,000		25,000	170,000	—	170,000
ART. 8.º — Servicio de la Mancomunidad : Sanidad.....	852,625	—	852,625		56,496'60	796,128'40	424,195'57	371,932'83
ART. 9.º — Laboratorio.....	434,125	—	434,125		199,963'82	234,161'18	156,493'91	77,667'27
Laboratorio.....	12,500	—	12,500		—	12,500	12,500	—
Totales.....	10,585,757'64	—	10,585,757'64		612,482'69	9,973,274'95	8,317,697'81	1,655,577'14

CAPITULOS Y ARTICULOS	Presupuesto refundido	Aumentos dentro del ejercicio
<b>III</b>		
<i>Cultura</i>		
ART. 1.º — Centros directivos.....	442,644'75	—
ART. 2.º — Enseñanza.....	1,446,007	—
ART. 3.º — Instituciones autónomas. subvencionadas.....	1,527,121'33	—
ART. 4.º — Subvenciones diversas...	194,681'25	—
Totales.....	3,610,454'33	—
<b>IV</b>		
<i>Política social</i>		
ART. 1.º — Oficinas y servicios genera- les.....	68,250	—
ART. 2.º — Organismos autónomos..	66,500	—
Totales.....	134,750	—
<b>V</b>		
<i>Obras públicas</i>		
<i>Carreteras, caminos y puentes</i>		
ART. 1.º — Sección técnica.....	613,437'50	—
ART. 2.º — Conservación ordinaria de carreteras, caminos y puentes man- comunales.....	2,390,785'97	—
ART. 3.º — Construcción de carreteras, caminos y puentes y su mejora y re- paración extraordinaria.....	10,397,437'20	—
Totales.....	13,401,660'67	—

TOTALES		Anulaciones dentro del ejercicio	Presupuesto liquidado	Pagado durante los quince meses	Pendiente de pago que pasa a Resultas
Ptas.	Cts.				
442,644'75	—	184,027'70	258,617'05	252,692'63	5,924'42
1,446,007	—	282,864'28	1,163,142'72	1,102,986'63	60,156'09
1,527,121'33	—	34,241'04	1,492,880'29	1,156,511'23	336,369'06
194,681'25	—	21,706'25	172,975	121,350	51,625
3,610,454'33	—	522,839'27	3,087,615'06	2,633,540'49	454,074'57
<b>IV</b>					
<i>Política social</i>					
68,250	—	4,668'35	63,581'65	40,143'80	23,437'85
66,500	—	4,352'67	62,147'33	61,927'79	219'54
134,750	—	9,021'02	125,728'98	102,071'59	23,657'39
<b>V</b>					
<i>Obras públicas</i>					
<i>Carreteras, caminos y puentes</i>					
613,437'50	—	15,809'91	597,627'59	568,472'40	29,155'19
2,390,785'97	—	209,170'86	2,181,715'11	2,028,246'29	153,368'82
10,397,437'20	—	5,334,079'20	5,063,358	4,212,466'60	850,891'31
13,401,660'67	—	5,559,059'97	7,842,600'70	6,809,185'38	1,033,415'32

CAPÍTULOS Y ARTÍCULOS	Presupuesto refundido	Aumentos dentro del ejercicio	TOTALES		Presupuesto liquidado	Pagado durante los quince meses	Pendiente de pago que pasa a Resultas
			Pesos	Cts.			
VI							
<i>Obras hidráulicas y de saneamiento</i>							
ART. 1.º — Sección técnica .....	57,750	—	57,750	34,000	23,750	23,750	—
ART. 2.º — Obras hidráulicas y de saneamiento .....	205,620'34	—	205,620'34	190,622'70	14,997'64	4,997'64	10,000
Totales .....	263,370'34	—	263,370'34	224,622'70	38,747'64	28,747'64	10,000
VII							
<i>Ferrocarriles secundarios</i>							
ART. 1.º — Sección técnica .....	87,250	—	87,250	29,785'32	57,464'68	56,281'35	1,183'33
ART. 2.º — Ejecución y adquisición de proyectos .....	80,000	—	80,000	72,500	7,500	7,500	—
ART. 3.º — Construcción de ferrocarriles .....	65,000	—	65,000	65,000	—	—	—
Totales .....	232,250	—	232,250	167,285'32	64,964'68	63,781'35	1,183'33
VIII							
<i>Teléfonos</i>							
ART. 1.º — Personal .....	544,293'75	—	544,293'75	21,641'16	522,652'59	520,375'66	2,276'93
ART. 2.º — Material .....	122,250	—	122,250	9,583'40	112,666'60	111,262'60	1,404
ART. 3.º — Renovación y reparación de material .....	187,500	—	187,500	33,842'59	153,657'41	153,657'41	—
ART. 4.º — Instauración de líneas telefónicas .....	373,100	—	373,100	37,630'41	335,469'59	324,095'79	11,373'80
Totales .....	1,227,143'75	—	1,227,143'75	102,697'56	1,124,446'19	1,109,391'46	15,054'73
IX							
<i>Agricultura</i>							
ART. 1.º — Dirección .....	5,000	—	5,000	1,044'48	3,955'52	3,955'52	—
ART. 2.º — Servicios técnicos de Agricultura .....	250,160	—	250,160	69,976'04	180,183'96	169,908'96	10,275
Sumas y sigue .....	255,160	—	255,160	71,020'52	184,139'48	173,864'48	10,275

CAPÍTULOS Y ARTÍCULOS	Presupuesto refundido	Aumentos dentro del ejercicio	TOTALES		Amalaciones dentro del ejercicio	Presupuesto liquidado	Pagado durante los quince meses	Pendiente de pago que pasa a Resultas
			Pesos	Cts.				
<i>Sumas anteriores...</i>	255,160	—	255,160		71,020'52	184,139'48	173,864'48	10,275
ART. 3.º — Servicios forestales.....	22,000	—	22,000		6,316'21	15,683'79	14,507'21	1,176'58
ART. 4.º — Servicios técnicos de Ga- nadería.....	162,798'75	—	162,798'75		73,373'67	89,425'08	87,425'08	2,000
ART. 5.º — Instituto de Mecánica apli- cada.....	17,318'75	—	17,318'75		5,062'86	12,255'89	11,555'89	700
ART. 6.º — Escuela Superior de Agri- cultura.....	292,966'25	—	292,966'25		27,817'75	265,148'50	261,574'01	3,574'49
ART. 7.º — Secretaría general.....	43,125	—	43,125		2,885'22	40,239'78	40,239'78	—
ART. 8.º — Construcción y habilita- ción de nuevos locales.....	175,000	—	175,000		18,494'67	156,505'33	59,369'56	97,135'77
ART. 9.º — Escuela Superior de Zoo- tecnia.....	6,000	—	6,000		2,923'04	3,076'96	3,076'96	—
ART. 10. — Finca del Departamento de Agricultura.....	89,000	—	89,000		35,451'46	53,548'54	53,548'54	—
Totales.....	1,063,368'75	—	1,063,368'75		243,345'40	820,023'35	705,161'51	114,861'84
X								
<i>Hacienda</i>								
ART. 1.º — Propiedades.....	3,375	—	3,375		1,595'55	1,779'45	1,591'05	188'40
ART. 2.º — Contribuciones e impuestos.	316,250	—	316,250		35,635'40	280,614'60	202,779'23	77,835'37
ART. 3.º — Empréstitos.....	4,829,710'20	—	4,829,710'20		31,086'35	4,798,623'85	4,339,683'20	458,940'65
ART. 4.º — Contratos.....	96,651'24	—	96,651'24		3,901'17	92,750'07	92,750'07	—
ART. 5.º — Jubilaciones y pensiones.	173,750	—	173,750		16,862'79	156,887'21	156,887'21	—
ART. 6.º — Recaudación del Contin- gente.....	87,500	—	87,500		8,570'70	78,929'30	69,471'29	9,458'01
ART. 7.º — Subvenciones.....	89,125	—	89,125		12,042'79	77,082'21	26,950	50,132'21
ART. 8.º — Reintegros.....	2,977,368'19	—	2,977,368'19		154,831'77	2,822,536'42	2,690,035'82	132,500'60
ART. 9.º — Caja de Crédito Comunal.	500,000	—	500,000		143,926'97	356,073'03	279,410'94	76,662'09
ART. 10. — Imprevistos.....	1,079,750	—	1,079,750		1,375'98	1,078,374'02	1,000,041'49	78,332'53
ART. 11. — Otros gastos.....	156,656'07	—	156,656'07		34,308'85	122,347'22	115,035'98	7,311'24
Totales.....	10,310,135'70	—	10,310,135'70		444,138'32	9,865,997'38	8,974,636'28	891,361'10
XI								
<i>Resultas</i>								
ART. ÚNICO. — Resultas.....	6,963,872'35	—	6,963,872'35		527,034'21	6,436,838'14	5,858,996'19	577,841'95
Totales.....	6,963,872'35	—	6,963,872'35		527,034'21	6,436,838'14	5,858,996'19	577,841'95

CAPÍTULOS Y ARTÍCULOS	Presupuesto refundido	Aumentos dentro del ejercicio
XII		
<i>Operaciones de crédito</i>		
ART. ÚNICO. — Operaciones de Crédito	—	—
Totales, .....	—	—
XIII		
<i>Operaciones fuera de Presupuesto</i>		
ART. 1.º — Depósitos garantía de contratos .....	—	—
ART. 2.º — Depósitos prolijamientos.	—	—
ART. 3.º — Valores .....	—	—
ART. 4.º — Depósitos reintegrables..	—	—
Totales, .....	—	—

TOTALES		Anulaciones dentro del ejercicio	Presupuesto liquidado	Pagado durante los quince meses	Fendiente de pago que pasa a Resultas
— Pesetas	Cts.				
—	—	—	—	800,000	—
—	—	—	—	800,000	—
—	—	—	—	121,774'08	—
—	—	—	—	21,432'21	—
—	—	—	—	—	—
—	—	—	—	8,772'20	—
—	—	—	—	151,978'49	—

D. GUILLERMO VIRGILI Y ALBORNÁ, Interventor general de la Mancomunidad de Cataluña.  
 CERTIFICO: Que la precedente cuenta está conforme con los libros de esta Intervención, con los justificantes que comprueban las cuentas del Depositario y con los otros documentos de su referencia.

Barcelona, a 30 de junio de 1924.

V.º B.º  
 El Presidente,  
 ALFONSO SALA

GUILLERMO VIRGILI

## CLASIFICACIÓN POR CAPÍTULOS DE LO CONSIGNADO, SATISFECHO Y PENDIENTE CON CARGO A LOS FONDOS DE ORDINARIO Y DE EMPRÉSTITO.

CAPÍTULOS	CONSIGNACIÓN			GADO			PENDIENTE		
	Ordinario	Empréstito	Totales	Ordinario	Empréstito	Totales	Ordinario	Empréstito	Totales
I Gobierno y ad- ministración	1.151,289'69	245,000	1.396,289'69	1.080,211	193,962'23	1.274,173'58	45,407'73	8,670'01	54,077'74
II Beneficencia y Sanidad....	9.410,757'64	1.175,000	10.585,757'64	7.925,065	392,632'53	8.317,697'81	1.055,981'95	599,595'19	1.655,577'14
III Cultura.....	2.703,708	906,746'33	3.610,454'33	2.143,781	489,759'40	2.633,540'49	259,705'83	194,368'74	454,074'57
IV Política social.	134,750	—	134,750	102,071	—	102,071'59	23,657'39	—	23,657'39
V Obras públicas	3.075,844'47	10.325,816'20	13.401,660'67	2.667,835	4.141,349'99	6.809,185'38	182,524'01	850,891'31	1.033,415'32
VI Obras hidráulicas.....	23,750	239,620'34	263,370'34	23,750	4,997'64	28,747'64	—	10,000	10,000
VII Ferrocarriles secundarios.	55,750	176,500	232,250	46,831	16,949'18	63,781'35	1,183'33	—	1,183'33
VIII Teléfonos....	854,043'75	373,100	1.227,143'75	785,295	324,095'79	1.109,391'46	3,680'93	11,373'80	15,054'73
IX Agricultura...	804,368'75	259,000	1.063,368'75	613,591	91,569'56	705,161'51	17,026'07	97,835'77	114,861'84
X Hacienda....	10.157,051'52	153,084'18	10.310,135'70	8.876,041	98,593'91	8.974,636'28	869,553'10	21,808	891,361'10
XI Resultas.....	2.996,515'81	3.967,356'54	6.963,872'35	2.740,761	3.118,232'85	5.858,996'19	178,330'89	399,511'06	577,841'95
XII Operaciones de crédito..	—	—	—	27.005,241	8.872,143'08	35.877,383'28	—	—	—
XIII Operaciones fuera de Pre- supuesto...	—	—	—	800,000	—	800,000	—	—	—
Totales...	31.367,829'63	17.821,223'59	49.189,053'22	27.957,218	8.872,143'08	36.829,361'77	2.637,051'23	2.194,053'88	4.831,105'11

CLASIFICACIÓN POR CAPÍTULOS DE LO CONSIGNADO, SATISFECHO Y PENDIENTE CON CARGO A LOS FONDOS DE ORDINARIO Y DE EMPRÉSTITO.

CAPÍTULOS Y CONCEPTOS	CONSIGNACIÓN			PAGADO			PENDIENTE		
	Ordinario	Empréstito	Totales	Ordinario	Empréstito	Totales	Ordinario	Empréstito	Totales
I									
<i>Gobierno y administración</i>									
ART. 1.º — Presidencia, Consejeros y Diputados.....	117,500	—	117,500	108,130'36	—	108,130'36	8,051'02	—	8,051'02
ART. 2.º — Personal de Oficinas.	929,150	—	929,150	896,007'75	—	896,007'75	14,197'74	—	14,197'74
ART. 3.º — Mobiliario y conservación del edificio.....	53,389'69	245,000	298,389'69	33,207'94	193,962'23	227,170'17	19,938'72	8,670'01	28,608'73
ART. 4.º — Publicaciones de la Mancomunidad.....	51,250	—	51,250	42,865'30	—	42,865'30	3,220'25	—	3,220'25
Totales.....	1.151,289'69	245,000	1.396,289'69	1.080,211'35	193,962'23	1.274,173'58	45,407'73	8,670'01	54,077'74
II									
<i>Beneficencia y Sanidad</i>									
ART. 1.º — Personal.....	7,500	—	7,500	7,500	—	7,500	—	—	—
ART. 2.º — Dementes de las comarcas de Barcelona, Lérida y Tarragona.....	1.470,000	—	1.470,000	1.257,996'65	—	1.257,996'65	212,003'35	—	212,003'35
ART. 3.º — Hospitales.....	187,500	—	187,500	187,500	—	187,500	—	—	—
ART. 4.º — Establecimientos de Beneficencia.....	7.275.573'26	—	7.275.573'26	6.254.702'43	—	6.254.702'43	689,848'56	—	689,848'56
ART. 5.º — Subvenciones.....	150,934'38	—	150,934'38	16,809'25	—	16,809'25	134,125'13	—	134,125'13
ART. 6.º — Reorganización del servicio de sostenimiento de dementes pobres.....	—	195,000	195,000	—	—	—	—	170,000	170,000
ART. 7.º — Obras en los Establecimientos de Beneficencia.....	102,625	750,000	852,625	31,563'04	392,632'53	424,195'57	14,565'36	357,367'47	371,932'83
ART. 8.º — Servicio de la Mancomunidad : Sanidad.....	204,125	230,000	434,125	156,493'91	—	156,493'91	5,439'55	72,227'72	77,667'27
ART. 9.º — Laboratorio.....	12,500	—	12,500	12,500	—	12,500	—	—	—
Totales.....	9.410,757'64	1.175,000	10.585,757'64	7.925,065'28	392,632'53	8.317,697'81	1.055,981'95	599,595'19	1.655,577'14

CAPÍTULOS Y CONCEPTOS	CONSIGNACIÓN			PAGADO			PENDIENTE		
	Ordinario	Empréstito	Totales	Ordinario	Empréstito	Totales	Ordinario	Empréstito	Totales
III									
<i>Cultura</i>									
ART. 1.º — Centros directivos....	262,644'75	180,000	442,644'75	219,639'13	33,053'50	252,692'63	2,174'17	3,750'25	5,924'42
ART. 2.º — Enseñanza.....	1,298,007	148,000	1,446,007	1,060,849'73	42,136'90	1,102,986'63	23,714'93	36,441'16	60,156'09
ART. 3.º — Instituciones autónomas subvencionadas.....	948,375	578,746'33	1,527,121'33	741,942'23	414,569	1,156,511'23	182,191'73	154,177'33	336,369'06
ART. 4.º — Subvenciones diversas	194,681'25	—	194,681'25	121,350	—	121,350	51,625	—	51,625
Totales.....	2,703,708	906,746'33	3,610,454'33	2,143,781'09	480,759'40	2,633,540'49	259,705'83	194,368'74	454,074'57
IV									
<i>Política social</i>									
ART. 1.º — Oficinas y servicios generales.....	68,250	—	68,250	40,143'80	—	40,143'80	23,437'85	—	23,437'85
ART. 2.º — Organismos autónomos.....	66,500	—	66,500	61,927'79	—	61,927'79	219'54	—	219'54
Totales.....	134,750	—	134,750	102,071'59	—	102,071'59	23,657'39	—	23,657'39
V									
<i>Obras públicas</i>									
ART. 1.º — Sección técnica.....	613,437'50	—	613,437'50	568,472'40	—	568,472'40	29,155'19	—	29,155'19
ART. 2.º — Conservación ordinaria de carreteras, caminos y puentes mancomunales.....	2,390,785'97	—	2,390,785'97	2,028,246'29	—	2,028,246'29	153,368'82	—	153,368'82
ART. 3.º — Construcción de carreteras, caminos y puentes y su mejora y reparación extraordinaria.....	71,621	10,325,816'20	10,397,437'20	71,116'70	4,141,349'99	4,212,466'69	—	850,891'31	850,891'31
Totales.....	3,075,844'47	10,325,816'20	13,401,660'67	2,667,835'39	4,141,349'99	6,809,185'38	182,524'01	850,891'31	1,033,415'32

CAPÍTULOS Y CONCEPTOS	CONSIGNACIÓN		
	Ordinario	Empréstito	Totales
VI			
<i>Obras hidráulicas</i>			
ART. 1.º — Sección técnica.....	23,750	34,000	57,750
ART. 2.º — Obras hidráulicas y de saneamiento.....	—	205,620'34	205,620'34
Totales.....	23,750	239,620'34	263,370'34
VII			
<i>Ferrocarriles secundarios</i>			
ART. 1.º — Sección técnica.....	55,750	31,500	87,250
ART. 2.º — Ejecución y adquisición de proyectos.....	—	80,000	80,000
ART. 3.º — Construcción de ferrocarriles.....	—	65,000	65,000
Totales.....	55,750	176,500	232,250
VIII			
<i>Teléfonos</i>			
ART. 1.º — Personal.....	544,293'75	—	544,293'75
ART. 2.º — Material.....	122,250	—	122,250
ART. 3.º — Renovación y reparación de material.....	187,500	—	187,500
ART. 4.º — Instalación de líneas telefónicas.....	—	373,100	373,100
Totales.....	854,043'75	373,100	1,227,143'75
IX			
<i>Agricultura</i>			
ART. 1.º — Dirección.....	5,000	—	5,000
ART. 2.º — Servicios técnicos de Agricultura.....	238,160	12,000	250,160
Sumas y sigue.....	243,160	12,000	255,160

Ordinario	Empréstito	Totales	PENDIENTE		
			Ordinario	Empréstito	Totales
23,750	—	23,750	—	—	—
—	4,997'64	4,997'64	—	10,000	10,000
23,750	4,997'64	28,747'64	—	10,000	10,000
46,832'17	9,449'18	56,281'35	1,183'33	—	1,183'33
—	7,500	7,500	—	—	—
—	—	—	—	—	—
46,832'17	16,949'18	63,781'35	1,183'33	—	1,183'33
520,375'66	—	520,375'66	2,276'93	—	2,276'93
111,262'60	—	111,262'60	1,404	—	1,404
153,657'41	—	153,657'41	—	—	—
—	324,095'79	324,095'79	—	11,373'80	11,373'80
785,295'67	324,095'79	1,109,391'46	3,680'93	11,373'80	15,054'73
3,955'52	—	3,955'52	—	—	—
165,208'96	4,700	169,908'96	10,275	—	10,275
169,164'48	4,700	173,864'48	10,275	—	10,275

CAPÍTULOS Y CONCEPTOS	CONSIGNACIÓN			PAGADO			PENDIENTE		
	Ordinario	Empréstito	Totales	Ordinario	Empréstito	Totales	Ordinario	Empréstito	Totales
<i>Sumas anteriores...</i>	243,160	12,000	255,160	169,164'48	4,700	173,864'48	10,275	—	10,275
ART. 3.º — Servicios forestales...	22,000	—	22,000	14,507'21	—	14,507'21	1,176'58	—	1,176'58
ART. 4.º — Servicios técnicos de Ganadería.....	154,798'75	8,000	162,798'75	87,425'08	—	87,425'08	2,000	—	2,000
ART. 5.º — Instituto de Mecánica aplicada.....	11,318'75	6,000	17,318'75	9,555'89	2,000	11,555'89	—	700	700
ART. 6.º — Escuela Superior de Agricultura.....	274,966'25	18,000	292,966'25	243,574'01	18,000	261,574'01	3,574'49	—	3,574'49
ART. 7.º — Secretaría general...	43,125	—	43,125	40,239'78	—	40,239'78	—	—	—
ART. 8.º — Construcción y habilitación de nuevos locales.....	—	175,000	175,000	—	59,369'56	59,369'56	—	97,135'77	97,135'77
ART. 9.º — Escuela Superior de Zootecnia.....	6,000	—	6,000	3,076'96	—	3,076'96	—	—	—
ART. 10. — Finca del Departamento de Agricultura.....	40,000	40,000	80,000	46,048'54	7,500	53,548'54	—	—	—
Totales.....	804,368'75	259,000	1,063,368'75	613,591'95	91,569'56	705,161'51	17,026'07	97,835'77	114,861'84
X									
<i>Hacienda</i>									
ART. 1.º — Propiedades.....	3,375	—	3,375	1,591'05	—	1,591'05	188'40	—	188'40
ART. 2.º — Contribuciones e impuestos.....	251,250	65,000	316,250	192,269'50	10,509'73	202,779'23	56,027'37	21,808	77,835'37
ART. 3.º — Empréstitos.....	4,829,710'20	—	4,829,710'20	4,339,683'20	—	4,339,683'20	458,940'65	—	458,940'65
ART. 4.º — Contratos.....	96,651'24	—	96,651'24	92,750'07	—	92,750'07	—	—	—
ART. 5.º — Jubilaciones y pensiones.....	173,750	—	173,750	156,887'21	—	156,887'21	—	—	—
ART. 6.º — Recaudación del Contingente.....	87,500	—	87,500	69,471'29	—	69,471'29	9,458'01	—	9,458'01
ART. 7.º — Subvenciones.....	89,125	—	89,125	26,950	—	26,950	50,132'21	—	50,132'21
ART. 8.º — Reintegros.....	2,977,368'19	—	2,977,368'19	2,690,035'82	—	2,690,035'82	132,500'60	—	132,500'60
ART. 9.º — Caja de Crédito Comunal.....	500,000	—	500,000	279,410'94	—	279,410'94	76,662'09	—	76,662'09
ART. 10. — Imprevistos.....	1,079,750	—	1,079,750	1,000,041'49	—	1,000,041'49	78,332'53	—	78,332'53
ART. 11. — Otros gastos.....	68,571'89	88,084'18	156,656'07	26,951'80	88,084'18	115,035'98	7,311'24	—	7,311'24
Totales.....	10,157,051'52	153,084'18	10,310,135'70	8,876,042'37	98,593'91	8,974,636'28	869,553'10	21,808	891,361'10

CAPÍTULOS Y CONCEPTOS	CONSIGNACIÓN		
	Ordinario	Empréstito	Totales
XI			
<i>Resultas</i>			
ART. ÚNICO. — Resultas . . . . .	2.996,515'81	3.967,356'54	6.963,872'45
Totales . . . . .	2.996,515'81	3.967,356'54	6.963,872'45
XII			
<i>Operaciones de crédito</i>			
ART. ÚNICO. — Operaciones de Crédito . . . . .	—	—	—
Totales . . . . .	—	—	—
XIII			
<i>Operaciones fuera de Presupuesto</i>			
ART. 1.º — Depósitos garantía de contratos . . . . .	—	—	—
ART. 2.º — Depósitos por prohi- mientos . . . . .	—	—	—
ART. 3.º — Valores . . . . .	—	—	—
ART. 4.º — Depósitos reintegra- bles . . . . .	—	—	—
Totales . . . . .	—	—	—

	PAGADO			PENDIENTE		
	Ordinario	Empréstito	Totales	Ordinario	Empréstito	Totales
	2.740,763'34	3.118,232'85	5.858,996'19	178,330'89	399,511'06	577,841'95
	2.740,763'34	3.118,232'85	5.858,996'19	178,330'89	399,511'06	577,841'95
	800,000	—	800,000	—	—	—
	800,000	—	800,000	—	—	—
	121,774'08	—	121,774'08	—	—	—
	21,432'21	—	21,432'21	—	—	—
	—	—	—	—	—	—
	8,772'20	—	8,772'20	—	—	—
	151,978'49	—	151,978'49	—	—	—

## SECCIÓN DE INTERVENCIÓN

RELACIÓN DE DEUDORES A LA MANCOMUNIDAD DE CATALUÑA, QUE JUSTIFICA LA ÚLTIMA COLUMNA DE LA CUENTA DE PRESUPUESTOS DEL EJERCICIO ECONÓMICO DE 1923-24, POR LO PENDIENTE DE COBRO, QUE PASA AL CONCEPTO «RESULTAS» DEL PRESUPUESTO ORDINARIO DE 1924-25, A SABER:

Cap. Art. Part.	CONCEPTOS	Cantidades parciales	Sumas por artículos	Sumas por capítulos
1 U.	CONTINGENTE			
1-2	Los pueblos de la provincia de Barcelona, por dicho concepto.	1.344,031'12		
3-4	Idem id. id. de Gerona.....	629,171'40		
5-6	Idem id. id. de Lérida.....	469,377'24		
7-8	Idem id. id. de Tarragona.....	981,653'37	3.424,233'13	3.424,233'13
2	BENEFICENCIA			
2	<i>Ingresos propios de los Establecimientos de Beneficencia</i>			
10	Casa de Caridad de Barcelona, según liquidación presupuesto especial. (Anexo núm. 4.).....	577,370'31		
11	Casa de Maternidad y Expósitos de Barcelona, intereses de efectos públicos, pendientes de cobro, que ha de satisfacer la Diputación provincial de Barcelona.....	7,837'46		
12	Establecimientos de Beneficencia de Gerona, según liquidación presupuesto especial. (Anexo núm. 6.).....	37,362'10		
13	Establecimientos de Beneficencia de Lérida, según liquidación presupuesto especial. (Anexo núm. 7.).....	7'50	658,207'35	658,207'35
14	Establecimientos de Beneficencia de Tarragona, según liquidación presupuesto especial. (Anexo núm. 8.).....	7'50	658,207'35	658,207'35
3	CULTURA			
1	<i>Ingresos generales</i>			
16	Laboratorio general de Ensayos y Condicionamiento. — Cuentas pendientes de cobro.....	3,356'09		
19	Escuela del Trabajo. — Materiales construídos en los talleres de dicha Escuela, según liquidación del presupuesto especial. (Anexo núm. 12.).....	9,345'59		
29	Escuela Local de Industrias de Tejidos de punto de Canet de Mar. — Matrículas.....	474	13,175'68	
2	<i>Subvenciones</i>			
30	Subvenciones Bibliotecas Populares pendientes de cobro, según detalle:			
	Ayuntamiento de Valls.....	750		
	Ayuntamiento de Olot.....	150		
	Ayuntamiento de Borjas Blancas.....	87'50		
	Ayuntamiento de Canet de Mar.....	62'50		
	Ayuntamiento de Vendrell.....	100		
	Ayuntamiento de Pineda.....	187'50	1,337'50	14,513'18
4 U.	TELÉFONOS			
33	Cuotas de abono.....	122,496'93		
34	Servicio urbano e interurbano. — Cantidades liquidadas a cargo de la Peninsular.....	114,277'24		
	Varios.....	5,164'80	119,442'04	
	Sumas y sigue.....	241,938'97		4.096,953'66

Cap. Art. Part.	CONCEPTOS	Cantidades parciales	Sumas por artículos	Sumas por capítulos
	<i>Sumas anteriores.....</i>			4.096,953'66
4 Û.	36 Instalación y venta de materiales.....	12,259'60		
	37 Subvenciones de Ayuntamientos y particulares.....	1,000	255,198'57	255,198'57
5	AGRICULTURA			
1	<i>Escuela Superior de Agricultura</i>			
	38 Saldo producto de venta de animales y efectos.....	138	138	
2	<i>Subvenciones</i>			
	39 Sindicato Agrícola de Uldecona.....	150	150	288
6	ARBITRIOS Y OTROS INGRESOS			
1	<i>Arbitrios</i>			
	43 Arbitrio sobre circulación de automóviles.....	60,000		
	45 Arbitrio sello Mancomunidad.....	201'90	60,201'90	
2	<i>Otros ingresos</i>			
	47 Productos agrícolas de la finca de Santa Coloma.....	2,500		
	48 Ingresos eventuales:			
	Intereses de cuentas corrientes.....	977'57		
	1 por 100 premio cobranza impuñato Utilidades.....	472'01		
	Intereses Obligaciones Empréstito Diputación de Lérida, vencimiento 1.º de julio de 1924.....	159'20	4,263'10	64,465
7	SUBVENCIONES Y REINTEGROS			
1	<i>Subvenciones</i>			
	51 Lo que se calcula que abonará el Estado para subvencionar la construcción de caminos.....	271,148'66		
	54 Subvención que ha de satisfacer la Compañía del Ferrocarril del Norte en compensación del servicio de conservación de la carretera de Monistrol al Monasterio de Montserrat.....	2,537'43	273,686'09	
2	<i>Reintegros</i>			
	55 Diferentes Ayuntamientos, por compromisos contraídos con motivo de obras de caminos y puentes.....	82,044'02		
	56 Diferentes Ayuntamientos de la provincia de Barcelona, cuotas por quintas partes de obras caminos.....	9,936'64		
	57 Subvención del Estado por la piedra acopiada en la conservación de los caminos de la Diputación de Barcelona, según liquidación aprobada por el Consejo Permanente en 16 de septiembre de 1924:			
	Año económico de 1923-24.....	546,115'70		
	Trimestre prorrogado.....	176,097'45	722,213'15	
	58 Ayuntamiento de Amposta, cuotas vencidas pendientes de reintegro del préstamo, con arreglo al acuerdo del Consejo Permanente de 1.º de octubre de 1923.....	14,199'77	828,393'58	1.102,079'67
	<i>Suma y sigue.....</i>			5.518,984'90

Cap. Art. Part.	CONCEPTOS	Cantidades parciales	Sumas por artículos	Sumas por capítulos
	<i>Suma anterior</i> .....			5.518,984'90
9 U.	CAJA DE CRÉDITO COMUNAL			
64	Caja de Crédito Comunal, con destino al pago de intereses y amortización vencidos en 1923-24 de las Obligaciones del Empréstito de dicha Caja.....	76,662'09	76,662'09	76,662'09
10 2	RESULTADOS DE 1922-23			
	<i>Contingente</i>			
	A ingresar por diferentes Ayuntamientos de la provincia de Barcelona.....	236,029'06		
	Idem íd. íd. de la de Gerona.....	138,724'04		
	Idem íd. íd. de la de Lérida.....	109,972'92		
	Idem íd. íd. de la de Tarragona.....	458,615'59		
	<i>Beneficencia</i>			
	Casa de Maternidad y Expósitos de Barcelona, saldo intereses de efectos públicos que ha de satisfacer la Diputación de Barcelona.....		271'21	
	Establecimientos de Beneficencia de Gerona.....		2,600'75	
	Establecimientos de Beneficencia de Lérida.....		1,540	
	<i>Cultura</i>			
	<i>Teléfonos</i>			
	Cuotas de abono.....		181'40	
	Servicio urbano e interurbano. — Cantidades liquidadas a cargo de la Peninsular.....		77,452'63	
	<i>Arbitrios y otros ingresos</i>			
	Arbitrio sobre circulación de automóviles.....		75	
	Productos agrícolas de la finca de Santa Coloma.....		5,621'95	
	<i>Subvenciones y reintegros</i>			
	El Estado, subvención construcción de caminos.....		82,006'78	
	La Compañía del Ferrocarril del Norte, subvención que ha de satisfacer en compensación del servicio de conservación de la carretera de Monistrol al Monasterio de Montserrat.....		2,029'94	
	Diferentes Ayuntamientos, subvención obras caminos y puentes.....		1,981'90	
	Diferentes Ayuntamientos de la provincia de Barcelona, cuotas por quintas partes de obras caminos.....		1,101'82	
	Diferentes Ayuntamientos, en equivalencia piedra machacada conservación de caminos.....		8,340'19	
	El Estado, subvención por la piedra acopiada en la conservación de los caminos de la Diputación de Barcelona, durante el ejercicio económico de 1922-23, según liquidación aprobada por el Consejo Permanente en 26 de febrero de 1924.....		313,241	
	<i>Sumas y sigue</i> .....	1.440,386'18		5.595,646'99

Cap. Art. Part.	CONCEPTOS	Cantidades parciales	Sumas por artículos	Sumas por capítulos
	<i>Sumas anteriores.....</i>	1.440,386'18		5.595,646'99
	<i>Caja de Crédito Comunal</i>			
10 2	Intereses y amortización pendientes de pago de las obligaciones del Empréstito de dicha Caja.....	357'05		
	<i>Operaciones de crédito</i>			
	La Junta de Museos de Barcelona, por reintegro del préstamo para la adquisición del terno de San Valerio.....	99,000		
	RESULTAS DE 1921-22 Y ANTERIORES			
	<i>Contingente</i>			
	A ingresar por varios Ayuntamientos de Cataluña, por cuotas pendientes del año 1921-22.....	573,516'53		
	Idem íd. íd. de 1920-21.....	217,818'39		
	Idem íd. íd. de 1919-20.....	1,144'74		
	Idem íd. íd. de 1918-19.....	839'17		
	Idem íd. íd. de 1917.....	389'63		
	<i>Beneficencia</i>			
	Establecimientos de Beneficencia de Gerona, 1921-22.....	163		
	Idem íd. íd. de 1920-21.....	2,696		
	Establecimientos de Beneficencia de Lérida, 1921-22.....	000		
	<i>Teléfonos</i>			
	Cuotas abono 1921-22.....	447'40		
	Servicio urbano e interurbano.— Cantidades liquidadas a cargo de la Peninsular, 1921-22.....	51,748'41		
	Idem íd. íd. de 1920-21.....	29,274'79		
	Idem íd. íd. de 1919-20.....	17,819'16		
	Idem íd. íd. de 1918-19.....	6,239'23		
	Instalación y venta de materiales, 1921-22.....	200		
	Subvenciones, 1920-21.....	1,000		
	Idem, 1919-20.....	750		
	Idem, 1918-19.....	450		
	<i>Subvenciones y reintegros</i>			
	El Estado, subvención construcción caminos, 1921-22.....	95,031'69		
	Idem íd. íd., 1920-21.....	61,202'81		
	Idem íd. íd., 1919-20.....	43,158'97		
	Idem íd. íd., 1918-19.....	46,604'96		
	Idem íd. íd., 1917.....	21,490'28		
	Idem íd. íd., 1916.....	3,163'40		
	Diferentes Ayuntamientos, subvenciones obras caminos, año 1921-22.....	8,465'45		
	Idem íd. íd., 1920-21.....	3,040		
	Idem íd. íd., 1919-20.....	3,501'25		
	Idem íd. íd., 1918-19.....	164'09		
	Idem íd. íd., 1917.....	576'12		
	El Estado, subvención por la piedra acopiada en la conservación de los caminos de la Diputación de Barcelona, según liquidación aprobada por el Consejo Permanente en 12 enero de 1924, año 1921.....	201,101'84		
	<i>Sumas y sigue.....</i>	2.932,940'54		5.595,646'99

Cap. Art. Part.	CONCEPTOS	Cantidades parciales	Sumas por artículos	Sumas por capítulos
	<i>Sumas anteriores</i> .....	2.932,940'54		5.595,646'99
10 2	Diputación de Tarragona, reintegro por el convenio con el Estado para la construcción de caminos, correspondiente a 1918-19.....	12,500		
	Idem íd., íd. de 1917.....	10,000		
	<i>Caja de Crédito Comunal</i>			
	Intereses y amortización pendientes de pago de las obligaciones del Empréstito de dicha Caja, correspondientes al ejercicio de 1921-22.....	37'39		
	Saldo amortización, importe cupones de núms. 24, 25, 26 y 27, retenido.....	20'65		
	<i>Compensaciones de servicios incorporados</i>			
	Diputación de Gerona, dementes, 1918-19.....	24,174'29		
	Diputación de Gerona, conservación carreteras, 1918-19....	7,897'94		
	Diputación de Tarragona, conservación carreteras, 1917....	30,280		
	Idem íd., íd., 1916.....	4,158'66	3.022,009'47	3.022,009'47
	Total.....			<u>8.617,656'46</u>

Importa la presente relación de Deudores, por servicios liquidados correspondientes a los ejercicios económicos de 1923-24 y anteriores, la expresada cantidad de ocho millones seiscientas diez y siete mil seiscientas cincuenta y seis pesetas con cuarenta y seis céntimos.

V.º E.º  
El Presidente,  
ALFONSO SALA

El Interventor general,  
CERRELLEROS VENTURA

## SECCIÓN DE INTERVENCIÓN

## GASTOS

RELACIÓN DE ACREEDORES DE LA MANCOMUNIDAD DE CATALUÑA QUE JUSTIFICA LA ÚLTIMA COLUMNA DE LA CUENTA DE PRESUPUESTOS DEL EJERCICIO ECONÓMICO DE 1923-24, POR LO QUE QUEDA PENDIENTE DE PAGO, QUE PASA AL CONCEPTO DE «RESULTAS» DEL PRESUPUESTO DE 1924-25, A SABER:

Cap. Art. Part.	CONCEPTOS	Cantidades parciales	Sumas por artículos	Sumas por capítulos
I	GOBIERNO Y ADMINISTRACIÓN DE LA MANCOMUNIDAD			
1	<i>Presidencia, Consejeros y Diputados</i>			
3	Gastos de estancia y viajes de los señores Diputados que asistieron a las sesiones de la Asamblea celebrada durante el mes de junio de 1924.....	8,051'02	8,051'02	
2	<i>Personal de Oficinas</i>			
26	Trabajos de delineación, indemnizaciones y viajes del personal del Negociado de Arquitectura, mes de junio de 1924.....	1,620'85		
	<i>Material de Oficinas</i>			
64	Estudio Fotografía Mas.....	600		
	N. Simó (dos cuentas).....	355'50		
	<i>Sumas y sigue</i> .....	2,576'35	8,051'02	

Cap. Art. Part.	CONCEPTOS	Cantidades parciales	Sumas por artículos	Sumas por capítulos
	<i>Sumas anteriores.....</i>	2,576'35	8,051'02	
1 2 64	Casa Miquel-Rius (seis cuentas).....	367'10		
	A. Roca Rabell (dos cuentas).....	255'90		
	E. J. Gaseni.....	200		
	Joaquín Serra (tres cuentas).....	387		
	Artes Gráficas, S. A.....	215		
	J. Reñé.....	258		
	Casa de Caridad (dos cuentas).....	3,492'40		
	Gastos Representante en Madrid, meses de abril, mayo y junio.....	238'50		
	Hijo de B. Castells.....	240		
	Facturas inferiores a 100 ptas.....	210'50		
65	Casa de Caridad.....	32		
68	Idem (tres cuentas).....	1,046'34		
	J. Roqueta.....	77		
	Para cuentas que puedan presentarse.....	4,458'65		
69	Manuel Muntadas y C. <sup>a</sup> .....	143	14,197'74	
3	<i>Mobiliario y conservación del edificio</i>			
71	Bertrán y Garí-Florensa.....	902		
	G. Homar.....	250		
	Gaspar Esmatges.....	115'50		
	Ramón Gabarró (dos cuentas).....	402'50		
	S. Coromina (siete cuentas).....	1,454'45		
	Casa Calvet.....	615		
	Hija de Gervasio Amat (tres cuentas).....	318'40		
	Grandes Almacenes El Siglo.....	262'75		
	N. Simó.....	237'50		
	Pedro Quintana (cuatro cuentas).....	1,246'45		
	Vda. de A. Farreras.....	1,364'80		
	Mariano Puig.....	205		
	J. Causi.....	2,027'10		
	Higinio Blanco Bañeras (dos cuentas).....	1,707'20		
	Manuel Cabot.....	161'10		
	Facturas inferiores a 100 ptas.....	160'85		
72	José Beltrán (seis cuentas).....	1,811'15		
	José Llop.....	150'81		
	Claudio Alsina.....	676'05		
	Jaime Sauret (dos cuentas).....	1,133'75		
	Granell y C. <sup>a</sup> (cinco cuentas).....	1,554'05		
	Pedro Quintana (seis cuentas).....	3,340'75		
	Bosch y Sariola (siete cuentas).....	5,240'77		
	Narciso Gosch (dos cuentas).....	1,198'05		
	Alfonso Juyol.....	1,243'80		
	J. Causi.....	415'95	28,608'73	
4	<i>Publicaciones de la Mancomunidad</i>			
73	Casa de Caridad (dos cuentas).....	2,789		
	Artes Gráficas, S. A.....	431'25	3,220'25	54,077'74
2	<b>BENEFICENCIA Y SANIDAD</b>			
	<b>Beneficencia</b>			
2	<i>Dementes de las comarcas de Barcelona, Lérida y Tarragona</i>			
75	Por estancias y otros gastos relacionados con el servicio de dementes.....	212,003'35	212,003'35	
	<i>Sumas y sigue.....</i>		212,003'35	54,077'74

Cap. Art. Part.	CONCEPTOS	Cantidades parciales	Sumas por artículos	Sumas por capítulos
	Sumas anteriores.....		212,003'35	54,077'74
2 4	<i>Establecimientos de Beneficencia</i>			
77	Casa de Caridad de Barcelona. (Anexo núm. 4.): Resultas año 1923-24..... Resultas años anteriores.....	505,834'66 5,666'60	511,501'26	
79	Establecimientos de Beneficencia de Gerona. (Anexo núm. 6.)..... Impuesto 1'20 por 100 pendiente de ingreso en Hacienda.....	142,492'84 2,509'66	145,002'50	
80	Establecimientos de Beneficencia de Lérida. (Anexo núm. 7.)..... Impuesto 1'20 por 100 pendiente de ingreso en Hacienda.....	10,453'23 1,089'46	11,542'69	
81	Establecimientos de Beneficencia de Tarragona. (Anexo núm. 8.)..... Impuesto 1'20 por 100 pendiente de ingreso en Hacienda.....	21,246'78 555'33	21,802'11	689,848'56
5	<i>Subvenciones</i>			
82	Para subvencionar Establecimientos de Beneficencia.....	96,875		
83	Ayuntamiento de Reus : Sosténimiento de la Casa de Bene- ficencia.....	15,000		
84	Ayuntamiento de Tortosa : Idem id.....	12,500		
85	Ayuntamiento de Valls : Idem id.....	2,500		
86	Estancias de enfermos en los Hospitales locales.....	7,022		
87	Estancias de un leproso en el Hospital de San Lázaro, de Barcelona.....	228'13	134,108'13	
6	<i>Reorganización del Servicio de dementes pobres</i>			
94	Construcción de dos pabellones en el Manicomio de Salt..	170,000	170,000	
7	<i>Obras en los Establecimientos de Beneficencia</i>			
95	Para obras en los Establecimientos de Beneficencia.....	94,681'49		
96	Para obras de los edificios destinados a la Institución Ma- ternal Catalana.....	200,000		
97	Para la construcción del Hospital de Lérida.....	62,685'98		
99	Para la construcción de las Escuelas de la Casa de Bene- ficencia de Tarragona.....	14,565'36	371,932'83	
	<b>Sanidad</b>			
8	<i>Servicio de la Mancomunidad</i>			
	<i>Material:</i>			
102	Para material del Servicio de Sanidad.....	5,124		
103	Material y otros gastos de las Brigadas Sanitarias.....	315'55		
104	Para instalación de nuevos servicios.....	72,227'72	77,667'27	1,655,577'14
3	<b>CULTURA</b>			
1	<i>Centros directivos</i>			
	<i>Consejo de Pedagogía : Personal</i>			
125	Bibliotecas Populares : Funcionamiento.....	24'17		
126	Bibliotecas Populares : Construcción y libros de Bibliotecas nuevas.....	3,750'25		
127	Premios a entidades deportivas.....	2,150	5,924'42	
	Sumas y sigue.....		5,924'42	1,709,654'88

Cap. Art. Part.	CONCEPTOS	Cantidades parciales	Sumas por artículos	Sumas por capítulos
	<i>Sumas anteriores.....</i>		5.924'42	1.709,654'88
3 2	<i>Enseñanzas</i>			
129	Cursos monográficos de Altos Estudios e Intercambio.....	1,000		
130	Institución de Estudios Superiores.....	3.599'60		
131	Escuela Superior de los Bellos Oficios. (Anexo núm. 9.)...	947'11		
132	Continuación del edificio destinado a Escuela Superior de los Bellos Oficios.....	14.385'46		
134	Escuela Técnica de Oficios de Arte. (Anexo núm. 11.).....	172'27		
135	Escuela del Trabajo. (Anexo núm. 12.).....	1.170'71		
	Jaime Sauret.....	1,741		
	Adquisición de máquinas para la Escuela del Trabajo.....	20.314'70		
136	Escuela de Altos Estudios Comerciales. (Anexo núm. 13.)...	801'52		
137	Escuela de Administración. (Anexo núm. 14.).....	25'77		
140	Extensión de Enseñanza técnica. (Anexo núm. 17.).....	335'38		
141	Escuela de Industrias de Tejidos de punto de Canet de Mar: Funcionamiento.....	917'45		
	Escuelas menores de Bellas Artes y de Artes y Oficios y Bellas Artes:			
144	Olot.....	1,166'66		
145	San Pelfo de Guixols.....	5.312'47		
147	La Bisbal.....	3.666'65		
148	Llagostera.....	1,666'65		
149	Puigcerdá.....	1,666'65		
151	Estudios Normales : Funcionamiento.....	467'58		
154	Escuela Profesional para la Mujer. (Anexo núm. 18.).....	626'11		
156	Escuela Montessori.....	172'35	60,156'09	
3	<i>Instituciones autónomas subvencionadas</i>			
	<i>Instituto de Estudios Catalanes</i>			
	<i>Sección Histórico-Arqueológica</i>			
161	Sección de Ciencias.....	16,250		
162	Sección Filológica.....	11,750		
	Servicios encargados a la Sección Histórico-Arqueológica:			
163	Exploraciones Prehistóricas y Romanas.....	4,500		
164	Misiones científicas en territorios de lengua catalana.....	12,500		
165	Conservación de Archivos y Bibliotecas.....	3,125		
166	Publicación de documentos e inscripciones.....	5,000		
167	Servicio de conservación de Monumentos.....	9,500		
168	Conservación del Monasterio de Vallbona de las Monjas...	2,397'66		
169	Catalogación y fomento de Museos públicos locales.....	2,500		
	Servicios encargados a la Sección de Ciencias:			
170	Mapa Geográfico de Cataluña.....	2,750		
171	Servicio Meteorológico.....	389'66		
	Servicios encargados a la Sección Filológica:			
173	Atlas lingüístico.....	15,000		
	Bibliotecas:			
176	Patronato de la Biblioteca de Cataluña : Servicios generales.	15,000		
177	Catálogo único de las Bibliotecas de Cataluña.....	3,750		
178	Fomento de Bibliotecas de Cataluña y suscripciones.....	625		
179	Publicación de documentos de música antigua.....	1,250		
	Oficinas de Estudios Jurídicos:			
181	Gastos generales.....	8,750		
	Junta de Museos:			
183	Sección Arqueológica : Excavaciones en Ampurias.....	1,500		
184	Sección de Arte Medieval y Moderno.....	25,000		
185	Sección de Arte Contemporáneo.....	12,500		
187	Mapa Geológico de Cataluña : Gastos generales.....	3,000		
	<i>Patronato de la Escuela Industrial</i>			
194	Instituto de Electricidad y Mecánica aplicada.....	107,487'72		
	<i>Sumas y sigue.....</i>	273,275'04	66,080'51	1.709,654'88

Cap. Art. Part.	CONCEPTOS	Cantidades parciales	Sumas por artículos	Sumas por capítulos
	<i>Sumas anteriores.....</i>	273,275'04	66,080'51	1.709,654'88
3 3	<i>Laboratorio general de Ensayos y Condicionamiento</i>			
198	Funcionamiento.....	33,802'07		
199	Adquisición de máquinas y aparatos.....	14,602'14		
200	Terminación del edificio Condicionamiento textil : Mobiliario y decoración.....	14,689'81	336,369'06	
4	<i>Subvenciones varias</i>			
201	Real Academia de Buenas Letras.....	625		
204	Academia de Jurisprudencia y Legislación.....	625		
221	Al Laboratorio Internacional de Col ó-Oleu (Mont-rosa) de la Universidad de Torino.....	3,000		
	<i>Escuelas de Artes y Oficios</i>			
229	Tarrasa.....	9,375		
230	Sabadell.....	9,375		
231	Manresa.....	9,375		
232	Mataró.....	9,375		
233	Badalona.....	9,375		
238	Beca a la Escuela Normal de Maestras de Lérida.....	500	51,625	454,074'57
4	<b>POLÍTICA SOCIAL</b>			
1	<i>Oficinas y servicios generales</i>			
243	Retiro de Juan Ochoa.....	.....		
	José Llop.....	269'15		
244	Retiro forzoso para obreros de la Mancomunidad.....	15,533'70		
245	Subvenciones.....	7,500	23,437'85	
	<i>Organismos autónomos</i>			
247	Bolsa del Trabajo.....	219'54	219'54	23,657'39
5	<b>OBRAS PÚBLICAS; CARRETERAS, CAMINOS Y PUENTES</b>			
1	<i>Sección técnica</i>			
	<i>Personal:</i>			
251-255	A la Caja de Pensiones de los funcionarios de la Man- comunidad de Catalunya y Diputación de Barcelona, economías personal.....	6,648'23		
256	Julián Roca.....	253'50		
260	A la Caja de Pensiones de los funcionarios de la Manco- munidad de Cataluña y Diputación de Barcelona, econo- mías personal.....	5,128'41		
265	Trabajos verificados durante el mes de junio por personal eventual.....	1,472		
268	Gastos de automóviles, incluso dietas de chofer.....	15,653'05	29,155'19	
2	<i>Conservación ordinaria de carreteras, caminos y puentes mancomunales</i>			
	<i>Personal:</i>			
269	Para premios a capataces y peones.....	8,708'63		
270	Indemnizaciones y gastos de viaje al personal facultativo por salidas fuera de su residencia.....	56,536'98		
	<i>Sumas y sigue.....</i>	65,245'61	29,155'19	2.187,386'84

Cap. Art. Part.	CONCEPTOS	Cantidades parciales	Sumas por artículos	Sumas por capítulos
	Sumas anteriores.....	65,245'61	29,155'19	2.187,386'84
5 2	<i>Material:</i>			
271	Adquisición de herramientas y aparatos no previstos en el acuerdo del Consejo Permanente de 12 de junio de 1918.	13,598'85		
272	Acopios de los kilómetros 1 al 7 de la carretera de Montequin al límite de Lérida, por Berga, certificación núm. 6. Salvador Miracle.....	14,357'11 167'25		
	Adquisición, distribución y uso de piedra partida y otros gastos de material.....	60,000	153,368'82	
3	<i>Construcción de carreteras, caminos y puentes y mejora y reparación extraordinaria</i>			
273	Camino de San Lorenzo de Morunys a Llinás, certificación núm. 23 (adicional).....	53,179'40		
	Certificación núm. 24.....	21,419'16		
	Camino de Oix a Castellfullit de La Roca, certificación núm. 16.....	9,888'52		
	Camino de San Pedro Salaviner a Calaf, certificación núm. 10.....	18,177'51		
	Certificación núm. 12.....	17,839'41		
	Salvador Miracle.....	129'80		
	Trabajos de campo proyecto camino de Orpí al de Carme a Miralles.....	351'18		
	Por aumentos de presupuestos de contrata con motivo de la revisión de precios unitarios.....	30,819'75		
	Para las certificaciones que puedan expedirse por obras ejecutadas hasta el 30 de junio.....	50,000		
274	Carretera de Pobla de Cíercoles a la de Reus a Fraga, certificación núm. 8.....	17,343'48		
	Certificación núm. 9.....	18,958'20		
	Carretera de Azuquebar a Fontana, certificación núm. 7.....	10,770'74		
	Carretera de Solsona a San Lorenzo de Morunys, trozo primero, certificación núm. 21.....	4,744'04		
	Camino vecinal de Sarñaola a la carretera de Cornellá a Fogás de Tordera, en término de Horta por Valldaura, liquidación.....	6,307'99		
	Carretera de Espuñola a Puigreig por Casserras, trozo primero, liquidación.....	400'97		
	Camino vecinal de Calella a Orsaviñá, certificación núm. 8.	20,354'29		
	Carretera de Malgrat a Blanes, trozo segundo, certificación núm. 5.....	9,657'89		
	Camino vecinal de Manresa a Calaf por Fonollosa, trozo segundo, certificación núm. 5.....	8,085'68		
	Certificación núm. 6.....	21,924'80		
	Para la revisión de precios unitarios.....	115,000		
	Gastos confrontación proyecto camino vecinal de la carretera de San Guim a Santa Coloma por Argensola y Mediona.....	767'64		
	Salvador Miracle.....	520'15		
	Para las certificaciones que puedan expedirse por obras ejecutadas y otros gastos hasta 30 de junio.....	50,807'45		
275	Acopios de piedra en grueso y machacada para la reparación del firme de la carretera de Cornellá a Fogás de Tordera (1.ª sección), de Cornellá a San Andrés, kms. 1 al 9'700: saldo certificación núm. 1.....	31,945		
	Certificación núm. 9.....	15,056'40		
	Acopios de piedra machacada para conservación del firme de la carretera de Caldas de Montbuy a San Celoni, kms. 1 al 6, certificación núm. 4.....	20,364'65		
	Certificación núm. 5.....	18,831'85		
	Construcción de la travesía por Vilasar de Mar del camino de Cabrils a la carretera de Madrid a Francia por La Junquera, certificación núm. 1.....	8,999'44		
	Sumas y sigue.....	581,654'48	182,524'01	2.187,386'84

Cap. Art. Part.	CONCEPTOS	Cantidades parciales	Sumas por artículos	Sumas por capítulos
	<i>Sumas anteriores</i> .....	581,654'48	182,524'01	2.187,386'84
5 3 275	Certificación núm. 2.....	2,955'65		
	Certificación núm. 3.....	5,234'89		
	Certificación núm. 4.....	2,934'27		
	Acopios de piedra machacada para reparación y conservación del firme de la carretera de Reus a Vilallonga, con ramal a Morell, kms. 1 al 9, certificación núm. 1.....	12,299'85		
	Obras por administración de reparación del firme de la carretera de Masnou a Granollers, km. 1, con el empleo del producto «Kitón».....	9,948'96		
	Obras por administración de reconstrucción del afirmado y construcción de peraltes en los kms. 3'200 al 5'600 del camino vecinal de Sarriá a Vallvidrera.....	4,000		
	Idem de inversión y consolidación de piedra para reparación del firme del camino de Corró de Vall a la carretera de San Lorenzo Savall a Llinás, kms. 1 al 3.....	10,000		
	Idem de reparación del firme del camino de Manlleu a La Gleba (Masías de S. Hipólito), ks. 2 y 3, ks. 1 al 10 y 1 al 7.	6,000		
	Por los aumentos de presupuestos de contrata con motivo de la revisión de precios unitarios.....	71,162'03		
	Obras de construcción de la cubierta metálica de la nave destinada a almacén de Obras públicas.....	44,000		
	Subvención al Ayuntamiento de Pobla de Clérvoles.....	1,423'91		
	Idem de Cerviá.....	126'70		
	Idem de Llesp.....	1,600		
	Gastos informe variante trozo primero, carretera de Cornellá a Fogás de Tordera.....	343'12		
	Casa de Caridad.....	57		
	Saldo adquisición canteras.....	10,000		
	Reparaciones y adquisición accesorios, máquinas apisonadoras, autocamiones, trenes agotamiento y sondeo y otros aparatos.....	.....		
	Salvador Miracle (dos cuentas).....	725'95		
	Importe trabajos verificados por personal eventual.....	701'20		
	Para certificaciones que puedan expedirse por obras ejecutadas hasta 30 de junio.....	65,000	850,891'31	1.033,415'32
6	<b>OBRAS HIDRÁULICAS Y DE SANEAMIENTO</b>			
2	<i>Obras hidráulicas y de saneamiento</i>			
282	Para preparar, subvencionar o construir obras de desecación de marismas y terrenos pantanosos, regularización y encauzamiento de ríos y de defensa contra las inundaciones y para el abastecimiento de aguas potables a las poblaciones.....	10,000	10,000	10,000
7	<b>FERROCARRILES SECUNDARIOS</b>			
1	<i>Sección técnica</i>			
	<i>Personal:</i>			
283 A	A la Caja de Pensiones de los funcionarios de la Mancomunidad de Cataluña y Diputación de Barcelona, economías personal.....	1,183'33	1,183'33	1,183'33
8	<b>TELÉFONOS</b>			
1	<i>Personal técnico</i>			
297 A	A la Caja de Pensiones de los Funcionarios de la Mancomunidad de Cataluña y Diputación de Barcelona, economías personal.....	1,653'23		
300	Dietas y viajes al personal técnico.....	623'70	2,276'93	
	<i>Sumas y sigue</i> .....		2,276'93	3.231,985'49

Cap. Art. Part.	CONCEPTOS	Cantidades parciales	Sumas por artículos	Sumas por capítulos
	<i>Sumas anteriores.....</i>		2,276'93	3.231,985'49
8 2	<i>Material</i>			
	319 Casa de Caridad (tres cuentas).....	1,404	1,404	
4	<i>Instauración de líneas telefónicas</i>			
325	Indemnizaciones al personal técnico, mes de junio.....	137'80		
	Sociedad Gómez, Barbáchano y C. <sup>a</sup> .....	6,625		
	Librería Bosch (dos cuentas).....	1,040'75		
	Sociedad A. E. Siemens y Halske.....	1,024'25		
	Sociedad Hispania.....	235		
	Emerio Oliveras.....	611		
	Narciso Prunell.....	1,700	11,373'80	15,054'73
9	<b>AGRICULTURA</b>			
2	<i>Servicios técnicos de Agricultura</i>			
	<i>Gastos de material y funcionamiento:</i>			
341	Material de consumo del Laboratorio de Análisis y gastos de la recogida de muestras.....	900		
355	Subvención al Ayuntamiento de Villafranca del Panadés, para la Estación Enológica.....	9,375	10,275	
3	<i>Servicios forestales</i>			
360	Imprevistos del Servicio forestal.....	1,126'58	1,126'58	
4	<i>Servicios técnicos de Ganadería</i>			
	<i>Gastos de material y funcionamiento:</i>			
374	Subvención a la Real Sociedad de Carreras de Caballos de Barcelona.....	2,000	2,000	
5	<i>Instituto de Mecánica aplicada</i>			
379	Adquisición de máquinas agrícolas y aparatos de medida..	700	700	
6	<i>Escuela Superior de Agricultura</i>			
380	Escuela Superior de Agricultura. (Anexo núm. 19.).....	3,574'49	3,574'49	
8	<i>Construcción y habilitación de nuevos locales</i>			
387	Obras de prolongación del cuerpo actual del edificio general del Departamento de Agricultura.....	97,135'77	97,135'77	114,861'84
10	<b>HACIENDA</b>			
1	<i>Propiedades</i>			
392	Luis Planas, indemnizaciones meses abril a junio de 1924..	188'40	188'40	
2	<i>Contribuciones e impuestos</i>			
394	Para contribuciones, impuestos y recargos correspondientes por todos conceptos a los sueldos, indemnizaciones, gratificaciones y jubilaciones de los empleados de la Mancomunidad y otros pagos que acuerde el Consejo.....	56,027'37		
	<i>Sumas y sigue.....</i>	56,027'37	188'40	3.361,902'06

Cap. Art. Part.	CONCEPTOS	Cantidades parciales	Sumas por artículos	Sumas por capítulos
	Sumas anteriores.....	56,027'37	188'40	3.361,902'06
10 2 395	Adquisición de pólizas de 2 pesetas para reintegro de las Obligaciones núms. 58,888 al 69,791 del Empréstito de 60.000,000 de pesetas .....	21,808	77,835'37	
3	<i>Empréstitos</i>			
	<i>Servicio de Empréstitos de la Mancomunidad:</i>			
396	Pago de intereses al 4'50 por 100 del cupón núm. 36 (saldo). Para pago de las Obligaciones que resultaron amortizadas en el sorteo verificado en 20 de junio de 1924.....	54,000		
397-398	Pago de intereses al 4'50 por 100 del cupón núm. 17 (saldo).....	65,000		
		130,000		
	<i>Servicio de Empréstitos de la Diputación de Barcelona:</i>			
400	Para pago de intereses al 4'50 por 100 de los cupones de vencimiento 30 de junio de 1924 (saldo).....	93,000		
401	Para pago de las Obligaciones que resultaron amortizadas en el sorteo verificado en 16 de junio de 1924.....	115,000		
404	Comisiones, giros e intereses con los Bancos.....	1,940'65	458,940'65	
6	<i>Recaudación del Contingente</i>			
411	A la Caja de Pensiones para la Vejez y de Ahorros.....	9,458'01	9,458'01	
7	<i>Subvenciones</i>			
416	Subvención a la Caja de Pensiones de los Funcionarios de la Mancomunidad de Cataluña y Diputación de Barcelona (saldo).....	50,132'21	50,132'21	
8	<i>Reintegros</i>			
417	A la Diputación de Barcelona en compensación del Contingente.....	95,462'48		
419	A la ídem de Lérida, en ídem íd.....	24,293'18		
420	A la ídem de Tarragona, en ídem íd.....	12,744'94	132,500'60	
9	<i>Caja de Crédito Comunal</i>			
421	Para pago de intereses al 4'50 por 100 de títulos del Empréstito especial de la Caja de Crédito, que tenga en circulación durante el ejercicio.....	76,662'09	76,662'09	
10	<i>Imprevistos</i>			
422	Subvención al Club Náutico de Tarragona.....	200		
	Ídem «Lucha contra la mortalidad infantil».....	100		
	Premio para el Concurso de Law-Tennis organizado por el Círculo de Reus.....	150		
	Adquisición de ejemplares (100) de cada una de las obras de don Narciso Roura, tituladas : «La vida y las obras de Balmes»; «Ideas de Balmes», y «Pereda, su vida y sus obras, su significación literaria y social».....	1,100		
	Para gastos de desaloje del edificio del reloj de la Universidad Industrial y de la nueva instalación de los servicios no suprimidos en él domiciliados (saldo).....	5,000		
	Subvención para las familias de las víctimas de la catástrofe de Calafell.....	1,000		
	Felipe Rodés, honorarios.....	5,000		
	«Restaurant Royal» (dos cuentas).....	8,700		
	«Las Flores» (siete cuentas).....	6,290		
	Sumas y sigue.....	27,540	805,717'33	3.361,902'06

Cap. Art. Part.	CONCEPTOS	Cantidades parciales	Sumas por artículos	Sumas por capítulos
	<i>Sumas anteriores.....</i>	27,540	805,717'33	3.361,902'06
10 10 422	Luis Balli.....	2,267		
	Casa Calvet.....	922		
	J. Mestres Rojas.....	2,120		
	José Beltrán.....	607'75		
	Juan Morales.....	1,375		
	Juan Bonet.....	60		
	A. Viñals y C. <sup>a</sup> .....	4,750		
	Pedro Quintana (dos cuentas).....	3,385		
	Restaurant «La Patria».....	4,608'50		
	S. Napoleón.....	700		
	Bosch y Sariola (dos cuentas).....	2,442'93		
	Compañía General de Coches y Automóviles.....	4,838'85		
	Instituto Catalán para la rehabilitación física de mutilados.....	1,300		
	Hotel Ritz (dos cuentas).....	21,415'50	78,332'53	
11	<i>Otros gastos</i>			
423	A las Sociedades Económicas de Lérida.....	5,000		
	Antonio Alavedra.....	142'50		
	Ayuntamiento de Juneda.....	1,868'74		
426	Dietas a los miembros del Consejo de Gobierno de la Mutualidad de Secretarios y Funcionarios Municipales de Cataluña.....	300	7,311'24	891,361'10
11 Ú.	<b>RESULTAS</b>			
	Año 1922-23			
	<i>Beneficencia y Sanidad</i>			
	<i>Beneficencia</i>			
	Estaciones de desechos de la provincia de Tarragona. Base 2. <sup>a</sup> .....	20,382'50		
	Establecimientos de Beneficencia de Gerona. (Anexo núm. 6.)	2,812'46		
	Idem íd. de Lérida : Impuesto 1'20 por 100 pendiente de ingreso en Hacienda.....	105'01		
	Idem íd. de Tarragona. (Anexo núm. 8.).....	1,650		
	Para subvencionar Establecimientos de Beneficencia.....	76,500		
	Construcción de dos pabellones en el Manicomio de Salt..	232,126'58		
	Luis Sibils.....	896'60		
	Obras en los Establecimientos de Tarragona.....	11,285'75		
	Idem íd. de Lérida.....	3,399		
	<i>Sanidad</i>			
	Casa Metzger, S. A.....	5,634'85		
	Casa Hartmann.....	4,509'75		
	<i>Cultura</i>			
	Bibliotecas populares : Construcción y libros de Bibliotecas nuevas.....	15,472'62		
	Continuación del edificio destinado a Escuela Superior de los Bellos Oficios.....	15,096'94		
	Escuela del Trabajo : Obras de reforma del edificio destinado a Sección de las Artes de la Construcción.....	30,000		
	Oficinas de Estudios Jurídicos : Gastos generales.....	12,850		
	<i>Obras públicas; Carreteras, caminos y puentes</i>			
	Premios a capataces y peones.....	32,054'63		
	<i>Teléfonos</i>			
	Importe saldo adquisición Central telefónica de maniobra automática.....	28,645'33		
	<i>Sumas y sigue.....</i>	492,422'22		4.253,263'16

Cap. Art. Part.	CONCEPTOS	Cantidades parciales	Sumas por artículos	Sumas por capítulos
	<i>Sumas anteriores.....</i>	492,422'22		4.253.263'16
	<i>Agricultura</i>			
11 Ú.	Saldo adquisición finca para las Escuelas de Agricultura y Zootecnia .....	40,000		
	<i>Hacienda</i>			
	Para pago de intereses al 4'50 por 100 de las Obligaciones de la Caja de Crédito Comunal.....	357'05		
	Año 1921-22			
	<i>Beneficencia y Sanidad</i>			
	<i>Beneficencia</i>			
	Estancias de dementes en la provincia de Tarragona, base 3.ª.	648		
	Establecimientos de Beneficencia de Gerona. (Anexo núm. 6).	2,812'46		
	Idem de Tarragona. (Anexo núm. 8.).....	1,650		
	Obras en Establecimientos de Beneficencia de Tarragona..	1,479'60		
	<i>Cultura</i>			
	Escuela del Trabajo : Obras de adaptación del edificio destinado a Sección de Artes de la Construcción .....	10,964'04		
	Oficina de Estudios Jurídicos : Gastos generales .....	2,300		
	<i>Hacienda</i>			
	Para pago de intereses de las Obligaciones del Empréstito de la Caja de Crédito Comunal.....	27'20		
	Año 1920-21			
	<i>Beneficencia y Sanidad</i>			
	<i>Beneficencia</i>			
	Estancias de dementes en la provincia de Tarragona, base 3.ª.	432		
	Casa Hospicio, Expósitos y Valetudinarios de Gerona....	2,425		
	Casa Expósitos de Tarragona .....	1,100		
	<i>Cultura</i>			
	Oficina de Estudios Jurídicos : Gastos generales .....	2,800		
	<i>Hacienda</i>			
	Saldo Obligación amortizada Empréstito de la Caja de Crédito Comunal.....	20'65		
	Año 1919-20			
	<i>Beneficencia</i>			
	Estancias de dementes en la provincia de Tarragona, base 3.ª.	2,642'09		
	Año 1918-19			
	<i>Beneficencia</i>			
	Estancias de dementes en la provincia de Tarragona, base 3.ª.	469'50		
	<i>Sumas y sigue.....</i>	562,560		4.253.263'16

Cap. Art. Part.	CONCEPTOS	Cantidades parciales	Sumas por artículos	Sumas por capítulos
	Sumas anteriores.....	562,560		4.253,263'16
	Año 1917			
11 Ú.	<i>Beneficencia</i>			
	Estancias de dementes en la provincia de Tarragona, base 3. <sup>a</sup> .	1,116'45		
	Subvención a la Caja de Crédito Comunal.....	10,000		
	Año 1916			
	Subvención a la Caja de Crédito Comunal.....	4,000		
	Año 1915			
	<i>Beneficencia</i>			
	Estancias de dementes en la provincia de Tarragona, base 3. <sup>a</sup> .	165'50	577,841'95	577,841'95
	Total.....			<u>4.831,105'11</u>

Asciende esta relación de acreedores, por servicios liquidados correspondientes al ejercicio de 1923-24 y anteriores, a la expresada suma de *cuatro millones ochocientas treinta y una mil ciento cinco pesetas con once céntimos*.

Barcelona, 30 de junio de 1924.

V.º B.º  
El Presidente,  
ALFONSO SALA

El Interventor general,  
GUILLERMO VIRGILI

## SECCIÓN DE INTERVENCIÓN

## INGRESOS

OBSERVACIONES QUE SE ACOMPAÑAN A LA CUENTA DE PRESUPUESTOS CORRESPONDIENTES AL EJERCICIO ECONOMICO DE 1923-24, RELATIVAS A LOS AUMENTOS, O SEA CANTIDADES INGRESADAS DE MÁS, Y A LAS ANULACIONES, O SEA CONSIGNACIONES QUE SE DECLARAN INCORRABLES.

Cap. Art. Part.	EXPLICACIÓN DE LAS CAUSAS	Aumentos dentro del ejercicio	Anulaciones dentro del ejercicio	
2	BENEFICENCIA			
1	<i>Donativos</i>			
	9 Mayor recaudación obtenida en concepto de cantidades que se calculaba recibir de otras Diputaciones y de las familias de dementes asilados y sostenidos por cuenta de la Mancomunidad.....		12,038'55	
2	<i>Ingresos propios de los Establecimientos de Beneficencia</i>			
		Aumentos	Bajas	
10	Casa de Caridad de Barcelona, según liquidación de su presupuesto especial. (Anexo núm. 4.)..	482,428'30	653.950'53	171,522'23
	La liquidación de los otros Establecimientos, da el resultado siguiente:			
11	Casa de Maternidad y Expósitos de Barcelona, según liquidación del presupuesto especial. (Anexo núm. 5.).....		127,528'30	
	Sumas y sigue.....	127,528'30	12,038'55	171,522'23

Cap. Art. Part.	EXPLICACIÓN DE LAS CAUSAS	Aumentos	Bajas	Aumentos dentro del ejercicio	Anulaciones dentro del ejercicio
	<i>Sumas anteriores.....</i>		127,528'30	12,038'55	171,522'23
2 2 11	La misma, intereses de efectos públicos, en poder de la Diputación provincial de Barcelona...	7,837'46			
12	Establecimientos de Beneficencia de Gerona, según liquidación del presupuesto especial. (Anexo núm. 6.).....	2,216'18	20,146'32		
13	Establecimientos de Beneficencia de Lérida, según liquidación del presupuesto especial. (Anexo núm. 7.).....	8,311'80	1,923'09		
14	Establecimientos de Beneficencia de Tarragona, según liquidación del presupuesto especial. (Anexo núm. 8.).....	59,15			
15	Legado de la Casa de Beneficencia de Tarragona destinado a la construcción del Sanatorio Marítimo y Escuela de Sol para niños. — Se anula la consignación total por figurar comprendida en el Presupuesto de Ingresos para 1924-52.....		57,000		
		18,424'59	206,597'71		188,173'12

3

## CULTURA

1

*Ingresos generales*

La liquidación de este artículo da el siguiente resultado:

16	Laboratorio general de Ensayos y Condicionamiento.....		170,365'65		
17	Escuela Superior de Bellos Oficios, según liquidación del presupuesto especial. (Anexo núm. 9.) — Matrículas.....		180		
18	Escuela Técnica de Oficios de Arte, según liquidación del presupuesto especial. (Anexo número 11.) — Matrículas.....		380		
19	Escuela del Trabajo, según liquidación del presupuesto especial. (Anexo núm. 12): Matrículas..... 625 Publicaciones..... 2,074'70 Materiales..... 24,658'92		27,358'62		
20	Escuela de Altos Estudios Comerciales, según liquidación del presupuesto especial. (Anexo núm. 13.) — Matrículas.....		1,390		
21	Escuela de Administración local, según liquidación del presupuesto especial. (Anexo número 14): Matrículas..... 250 Beca Ayuntamiento Barcelona.....		1,006'91		
22	Escuela de Enfermeras, según liquidación del presupuesto especial. (Anexo número 15.) — Matrículas.....	235			
23	Escuela Superior de Bibliotecarias, según liquidación del presupuesto especial. (Anexo número 16): Matrículas..... 52'50 Títulos.....		112'50		
24	Escuela de Extensión de Enseñanza Técnica, según liquidación del presupuesto especial. (Anexo núm. 17.) — Matrículas.....		5,200		
25	Escuela Profesional para la Mujer, según liquidación del presupuesto especial. (Anexo número 18.) — Matrículas.....		1,155		
	<i>Sumas y sigue.....</i>	537'50	207,148'68	12,038'55	359,695'35

Dep. Art. Part.	EXPLICACIÓN DE LAS CAUSAS	Aumentos	Bajas	Aumentos dentro del ejercicio	Anulaciones dentro del ejercicio
	<i>Sumas anteriores</i> .....	537'50	207,148'68	12,038'55	359,695'35
3 1	26 Estudios Normales.....	10			
	27 Escuela graduada de la Mancomunidad.....		3,327'50		
	28 Escuela de Verano.....		630		
	29 Escuela local de Industrias de Tejidos de punto de Canet de Mar.....		314'20		
		547'50	211,420'38		210,872'88
2	<i>Subvenciones</i>				
	30 Menor producto obtenido en concepto de subvenciones de Ayuntamientos para la construcción de Escuelas y Bibliotecas, que comprende el importe de pesetas 125, que correspondía satisfacer al Ayuntamiento de Figueras por el 5.º trimestre prórroga, subvención Biblioteca de 1923-24, que se anula, en compensación de igual importe ingresado de más, por igual concepto, por el año económico de 1922-23, por el mencionado Ayuntamiento..		89,687'50		
	31 Anulación de la consignación presupuesta para subvenciones de Ayuntamientos con destino al establecimiento y funcionamiento de enseñanzas.....		1,250		
	32 Idem íd. para instalación de Escuelas locales de Industrias y Comercio.....		6,250		97,187'50
4 Ú.	<i>TELÉFONOS</i>				
	La liquidación de ingresos de teléfonos es como sigue:				
	33 Cuotas de abono.....		00,872'71		
	34 Servicio urbano e interurbano.....	40,870'70			
	35 Instalación de aparatos telefónicos.....		12,650		
	36 Instalación y venta de materiales.....		44,124'25		
	37 Subvenciones de Ayuntamientos y particulares...		2,450		
		40,870'70	159,096'96		118,226'26
5	<i>AGRICULTURA</i>				
1	<i>Escuela Superior de Agricultura</i>				
	38 Escuela Superior de Agricultura, según liquidación del presupuesto especial. (Anexo núm. 19.)...	1,485'45	8,645'39		7,159'94
2	<i>Subvenciones</i>				
	39 Menor importe de las mismas .....				337'50
3	<i>Servicios forestales</i>				
	40 Menor recaudación por dicho concepto.....				38'25
4	<i>Finca del Departamento de Agricultura</i>				
	41 Menor importe productos agrícolas de dicha finca.				20,337'45
5	<i>Otros ingresos</i>				
	42 Mayor producto en concepto de venta publicaciones .....			177'91	
	<i>Sumas y sigue</i> .....			12,216'46	813,855'13

Cap. Art. Part.	EXPLICACIÓN DE LAS CAUSAS	Aumentos	Bajas	Aumentos dentro del ejercicio	Anulaciones dentro del ejercicio
	<i>Sumas anteriores</i> .....			12,216'46	813,855'13
6	<b>ARBITRIOS Y OTROS INGRESOS</b>				
1	<i>Arbitrios</i>				
	Mayor producto obtenido en este artículo por los conceptos siguientes:				
43	Arbitrio sobre circulación de automóviles.....	69,855'84			
44	Arbitrio sobre establecimiento de servicios en carreteras y caminos de la Mancomunidad....	26,198'21			
45	Arbitrio del sello de la Mancomunidad.....	4,680'90		100,734'95	
2	<i>Otros ingresos</i>				
	La liquidación de este artículo da el resultado siguiente:				
46	Mayor producto obtenido por venta de publicaciones.....	1,400'30			
48	Mayor producto obtenido en concepto de ingresos eventuales.....	44,759'02			
49	Mayor recaudación por redención de cánones....	4,378'66			
50	Anulación total consignación contribución especial de mejoras autorizada por R. D. de 11 de febrero de 1922.....		6,250		
		50,537'98	6,250	44,287'98	
7	<b>SUBVENCIONES Y REINTEGROS</b>				
1	<i>Subvenciones</i>				
	Menor recaudación en las partidas siguientes:				
51	Subvención del Estado para la construcción de caminos.....		1,305,003'78		
52	Subvención del Estado para la construcción de caminos del plan provincial de la Diputación de Gerona.....		59,891'68		
53	Subvenciones de Ayuntamientos de la provincia de Gerona para la construcción de determinados caminos. — Se anula la total consignación.		6,250		1,372,135'46
2	<i>Reintegros</i>				
	La liquidación de este artículo da el resultado siguiente:				
55	Mayor importe en concepto de cantidades a ingresar por Ayuntamientos por compromisos contraídos con motivo de obras de caminos y puentes.....	180,904'38			
56	Menor importe en concepto de cuotas quintas partes obras caminos vecinales a cargo de Ayuntamientos de la provincia de Barcelona.....		4,268'04		
57	Mayor importe del presupuesto a satisfacer por el Estado por la piedra acopiada en la conservación de los caminos de la Diputación de Barcelona, según liquidación aprobada por el Consejo Permanente en 16 septiembre 1924.	97,213'15			
58	Mayor importe a satisfacer por el Ayuntamiento de Amposta, por modificación del importe de los plazos de reintegro del préstamo otorgado a dicho Ayuntamiento por la Mancomunidad, de conformidad con el acuerdo del Consejo Permanente de 1.º de octubre de 1923.....	11,010'26			
59	Sobrante de libramientos a justificar:				
	Mayor ingreso en concepto de Ordinarios...	242,096'25			
	Menor ingreso en concepto de Extraordinarios.		14,000		
	<i>Sumas y siguc.</i> .....	531,224'04	18,268'04	157,239'39	2,185,990'59

Cap. Art. Part.	EXPLICACIÓN DE LAS CAUSAS	Aumentos	Bajas	Aumentos dentro del ejercicio	Anulaciones dentro del ejercicio
	<i>Sumas anteriores</i> .....	531,224'04	18,268'04	157,239'39	2,185,990'59
7 2	60 Reintegro de pagos indebidos: Mayor ingreso en concepto de Ordinarios... Mayor ingreso en concepto de Extraordinarios.	2,829'73 28,043'93			
	61 Menor recaudación en concepto de Obras Hidráulicas y Saneamiento.....		203'60		
		562,097'70	18,471'64	543,626'06	
8 Ú.	EMPRÉSTITOS				
	62 Menor importe de las emisiones de Obligaciones del Empréstito de la Mancomunidad.....		10,026,189'70		
	63 Anulación total de la consignación referente al préstamo a gestionar de la Caja de Pensiones para la Vejez y de Ahorros.....		875,000		10,901,189'70
9 Ú.	CAJA DE CRÉDITO COMUNAL				
	64 Menor importe de los intereses y amortización correspondientes a las Obligaciones del Empréstito de dicha Caja de Crédito.....				144,426'97
10	RESULTAS				
2	<i>Créditos pendientes de recaudación</i> La liquidación de este artículo da el resultado siguiente: <i>Aumentos:</i> Establecimientos de Beneficencia de Gerona, 1922-1923..... Escuela de Administración local, 1922-23.....	44'76 0'50			
	Subvenciones para Bibliotecas populares: Ayuntamiento de Figueras, 1922-23.....	125			
	Arbitrio circulación automóviles, 1922-23.....	938'15			
	Productos agrícolas finca Santa Coloma, 1922-23..	3,621'95			
	Productos agrícolas finca Santa Coloma, 1921-22..	5,957'17			
	Ingresos eventuales, 1922-23.....	40			
	Estado, subvención construcción caminos, 1921-22	55,395'87			
	Estado, subvención construcción caminos, 1919-20	6,462'31			
	Estado, subvención construcción caminos, 1918-19	44,123,45			
	Estado, subvención construcción caminos, 1916...	3,163'40			
	Estado, conservación caminos Diputación Barcelona, 1921, según liquidación aprobada por el Consejo Permanente en 12 de enero de 1924.	30,923'40			
	Cuotas quintas partes obras caminos vecinales a cargo Ayuntamientos provincia de Barcelona.—San Bartolomé del Grau, 1922-23.....	445'36			
	Subvenciones Ayuntamientos, caminos.—Ayuntamiento de Garriguella, 1922-23.....	7,660'19			
	Subvenciones Ayuntamientos, caminos.—Ayuntamiento de Garriguella, 1921-22.....	1,915'05			
	Subvenciones Ayuntamientos, caminos.—Ayuntamientos de Palafrugell y Rupíá, 1920-21.....	944'40			
	Subvenciones Ayuntamientos, caminos.—Diputación de Gerona y Ayuntamiento de Rupíá, 1919-20.....	1,001'25			
	Subvenciones Ayuntamientos, caminos.—Ayuntamiento de Rupíá, 1918-19.....	180			
	Sobranje de libramientos a justificar, 1922-23...	2,755'73			
	<i>Bajas:</i> Casa de Maternidad y Expósitos de Barcelona, 1922-23.....		800		
	<i>Sumas y sigue</i> .....	165,697'94	800	700,865'45	13,231,607'26

Cip. Art. Part.	EXPLICACIÓN DE LAS CAUSAS	Aumentos	Bajas	Aumentos dentro del ejercicio	Anulaciones dentro del ejercicio
	Sumas anteriores.....	165,697'94	800	700,865'45	13,231,607'26
10 2	Casa de Maternidad y Expósitos de Barcelona, 1921-22.....		3,200		
	Casa de Maternidad y Expósitos de Barcelona, intereses de efectos públicos a satisfacer por la Diputación de Barcelona, 1922-23.....		4		
	Establecimientos Beneficencia de Gerona, 1921-22.....		661'59		
	Establecimientos Beneficencia de Lérida, 1922-23..		0,03		
	Escuela de Administración Local.—Beca, 1922-23.		150		
	Teléfonos.—Cuotas de abono, 1922-23.....		860'25		
	Teléfonos.—Instalación de aparatos, 1921-22. Se anula por incorporación al concepto «Operaciones fuera de Presupuesto : Depósitos fianzas aparatos».....		100		
	Estado, subvención construcción caminos, 1922-23		287,169'77		
	Estado, subvención construcción caminos, 1920-21		66,515'58		
	Estado, subvención construcción caminos, 1917...		13,977'79		
	Estado, subvención conservación caminos Diputación de Barcelona, 1922-23, según liquidación aprobada por el Consejo Permanente en 26 febrero 1924.....		36,759		
	Subvenciones Ayuntamientos, caminos.—Ayuntamiento de Begas, por modificación vencimientos, 1921-22.....		274		
	Subvenciones Ayuntamientos, caminos.—Ayuntamiento de Begas, por modificación vencimientos, 1920-21.....		274		
	Subvención Ayuntamientos, caminos.—Ayuntamiento de Begas, por modificación de vencimientos, 1919-20.....		68'50		
	Empréstitos.—Se anula el resto de lo consignado en el Presupuesto de 1922-23 en concepto de Préstamo a gestionar de la Caja de Pensiones para la Vejez y de Ahorros.....		1,300,000		
	Caja de Crédito Comunal.—Menor importe intereses y amortización correspondientes a las Obligaciones del Empréstito de dicha Caja de Crédito, 1922-23.....		2,311'97		
	Caja de Crédito Comunal.—Menor importe intereses y amortización correspondientes a las Obligaciones del Empréstito de dicha Caja de Crédito, 1921-22.....		192'15		
	Caja de Crédito Comunal.—Menor importe intereses y amortización correspondientes a las Obligaciones del Empréstito de dicha Caja de Crédito, 1920-21.....		31'91		
		165,697'94	1,713,350'54		1,547,652'60
	Totales.....			700,865'45	14,779,259'86

Barcelona, a 30 de junio de 1924.

V.º B.º

El Presidente,  
ALFONSO SALAEl Interventor general,  
GUILLERMO VIRGILI

## SECCIÓN DE INTERVENCIÓN

## GASTOS

OBSERVACIONES QUE SE ACOMPAÑAN A LA CUENTA DE PRESUPUESTOS CORRESPONDIENTES AL EJERCICIO DE 1923-24, RELATIVAS A LAS ANULACIONES, O SEA CONSIGNACIONES DEL PRESUPUESTO DE GASTOS QUE SE DECLARAN ECONOMÍAS.

Cap. Art. Part.	CONCEPTOS		Anulaciones por artículos	Anulaciones por capítulos
I	GOBIERNO Y ADMINISTRACIÓN DE LA MANCOMUNIDAD			
1	<i>Presidencia, Consejeros y Diputados</i>			
1	Gastos de representación de la Presidencia.....	12 9'03		
2	Remuneración del Consejo Permanente y gastos de viaje de los señores Consejeros.....	1,189'59	1,318'62	
2	<i>Personal de Oficinas</i>			
14	Gratificación al Secretario particular de la Presidencia y al Auxiliar segundo agregado a la Secretaría particular....	80'85		
19	Jefe del Negociado de Orientación Municipal.....	620'69		
24	Seis Auxiliares segundos.....	100'81		
26	Para material y trabajos eventuales, dietas y viajes del Negociado de Arquitectura.....	1,951'36		
33	Tres Ordenanzas ciclistas.....	1,562'50		
35	Gratificación al Ordenanza afecto al Servicio de Caja.....	208'40		
47	Dos Oficiales.....	1,250		
49	Un Oficial contable.....	1,250		
50	Un Oficial contable.....	4,826'28		
57	Al Cajero, por perjuicio en la moneda.....	0'05		
61	Gratificación a dos Auxiliares segundos.....	833'40		
62	Tres Auxiliares segundos.....	2,250		
63	Aumento gradual de sueldo por razón de antigüedad.....	209'80		
64	Gastos de material de Oficina, menores de representación y otros que acuerde el Consejo.....	89'42		
65	Material para la Contaduría de la Diputación de Barcelona.	1,749'30		
67	Para pago de facturas de ejercicios anteriores.....	182'60		
68	Gastos del automóvil de la Presidencia.....	387'25		
69	Calefacción, carbón, jornales y otros gastos.....	1,181'90		
70	Alquiler de casa a los Porteros y Mozos a razón de 40 pesetas mensuales cada uno.....	200	18,944'51	
3	<i>Mobiliario y conservación del edificio</i>			
71	Gastos de adquisición de mobiliario y efectos.....	42,389'93		
72	Para obras en el Palacio de la Generalidad.....	220'86	42,610'79	
4	<i>Publicaciones de la Mancomunidad</i>			
73	Para atender a los gastos que exijan las publicaciones de la Mancomunidad.....	5,164'45	5,164'45	68,038'37
2	BENEFICENCIA Y SANIDAD			
	<i>Beneficencia</i>			
4	<i>Establecimientos de Beneficencia</i>			
77	Casa de Caridad de Barcelona. (Anexo núm. 4.).....	219,363'63		
79	Establecimientos de Beneficencia de Gerona. (Anexo núm. 6.)	44,944'49		
	Sumas y sigue.....	264,308'12		68,038'37

Cap. Art. Part.	CONCEPTOS		Anulaciones por artículos	Anulaciones por capítulos
	<i>Sumas anteriores.....</i>	264,308'12		68,038'37
2 4 80	Establecimientos de Beneficencia de Lérida. (Anexo núm. 7.)	53,622'84		
81	Idem id. de Tarragona. (Anexo núm. 8.).....	13,091'31	331,022'27	
6	<i>Reorganización del servicio de sostenimiento de dementes pobres</i>			
93	Clínica de observación y hospital para el tratamiento de enfermedades nerviosas.....	25,000	25,000	
7	<i>Obras en los Establecimientos de Beneficencia</i>			
98	Para la construcción del Sanatorio Marítimo y Escuela de Sol para infantes en Tarragona.....	56,496'60	56,496'60	
	<i>S a n i d a d</i>			
8	<i>Servicio de la Mancomunidad</i>			
100	Para personal técnico.....	7,375'42		
101	Personal de las brigadas sanitarias.....	8,451'45		
	<i>Material:</i>			
102	Para material del Servicio de Sanidad.....	13,932		
103	Material y otros gastos de las brigadas sanitarias.....	12,432'67		
104	Para instalación de nuevos servicios.....	157,772'28	199,963'82	612,482'69
3	<i>CULTURA</i>			
1	<i>Centros directivos</i>			
	<i>Consejo de Pedagogía : Personal:</i>			
106	Dos Secretarios generales.....	2,625		
107	Un Auxiliar administrativo para los departamentos de Presidencia y Enseñanza técnica y profesional.....	500'03		
108	Un Auxiliar administrativo para el departamento de Enseñanza primaria y secundaria.....	395'17		
110	Otro personal.....	110		
111	Oficinas y servicios generales.....	1,161'31		
112	Biblioteca y Museo.....	419'36		
113	Para cursos de perfeccionamiento ambulante.....	1,250		
114	Inspección de Cátedras y cursos de lengua catalana.....	1,016'30		
115	Instalación de servicios administrativos.....	5,000		
119	Para proyectos de construcciones escolares.....	2,500		
120	Publicaciones.....	7,180		
121	Concursos para la provisión de Cátedras y plazas.....	625		
122	Confección de títulos y diplomas.....	425		
123	Misiones.....	3,500		
125	Bibliotecas Populares : Funcionamiento.....	9,974'28		
126	Bibliotecas Populares : Construcción y libros de Bibliotecas nuevas.....	138,196'25		
127	Ponencia de Cultura física.....	5,200		
128	Comisión del Patronato de Estudiantes y cantina.....	3,950	184,027'70	
2	<i>Enseñanzas</i>			
130	Institución de Estudios Superiores.....	4,900'40		
131	Escuela Superior de los Bellos Oficios. (Anexo núm. 9.)....	5,294'69		
132	Continuación del edificio destinado a Escuela Superior de los Bellos Oficios.....	35,614'54		
133	Cátedras libres de la Escuela de Artes e Industrias a amortizar. (Anexo núm. 10.).....	1,250		
134	Escuela Técnica de Oficios de Arte. (Anexo núm. 11.).....	3,460'93		
135	Escuela del Trabajo. (Anexo núm. 12.).....	39,360'44		
136	Escuela de Altos Estudios Comerciales. (Anexo núm. 13.)..	12,394'81		
	<i>Sumas y sigue.....</i>	102,275'81	184,027'70	680,521'06

Cap. Art. Part.	CONCEPTOS		Anulaciones por artículos	Anulaciones por capítulos
	<i>Sumas anteriores</i> .....	102,275'81	184,027'70	680,521'06
3 2	137 Escuela de Administración. (Anexo núm. 14.).....	8,100'18		
	138 Escuela de Enfermeras auxiliares de Medicina. (Anexo número 15.).....	8,067'78		
	139 Escuela Superior de Bibliotecarias. (Anexo núm. 16.).....	3,154'04		
	140 Extensión de Enseñanza Técnica. (Anexo núm. 17.).....	6,152'44		
	141 Escuela de Industrias de Tejidos de punto de Canet de Mar: Funcionamiento.....	2,169'41		
	142 Instalación de Escuelas de Industrias y de Comercio.....	33,807'40		
	143 Para gastos de funcionamiento de nuevas Escuelas locales de Industrias y de Comercio.....	5,000		
	150 Para estudios de reorganización de las Escuelas y cursillos ambulantes de Enseñanza Industrial.....	9,750		
	151 Estudios Normales : Funcionamiento.....	10,724'24		
	152 Cátedra de Gramática Catalana.....	559'19		
	153 Escuela de Verano a cargo del Consejo de Pedagogía.....	126'39		
	154 Escuela Profesional para la Mujer. (Anexo núm. 18.).....	2,183'65		
	155 Sección de Enseñanza doméstica.....	8,353'59		
	156 Escuela Montessori.....	7,440'16		
	159 Instalación de una Escuela Graduada a Figueras.....	75,000	282,864'28	
3	<i>Instituciones autónomas subvencionadas</i>			
	<i>Servicios encargados a la Sección de Ciencias:</i>			
	171 Servicio Meteorológico.....	19,017'01		
	182 Subvención a Estudios Universitarios Catalanes.....	1,250		
	<i>Comisión de Educación general:</i>			
	189 Subvención genérica.....	5,900		
	190 Hermandad de Orfeones de Cataluña.....	1,250		
	191 Liga Nacional de Asociaciones de Música.....	1,250		
	192 Para las tareas de la entidad «Amigos de la Poesía».....	3,750		
	<i>Patronato Escuela Industrial:</i>			
	194 Instituto de Electricidad y Mecánica aplicadas.....	1,824'03	34,241'04	
4	<i>Subvenciones varias</i>			
	207 Museo Provincial de Tarragona.....	281'25		
	216 Alumnos becarios de la Escuela del Trabajo.....	675		
	220 A los Archivos Occitantes de Fisiología.....	8,000		
	225 Ateneo Enciclopédico Popular.....	1,250		
	226 Centro Autonomista de Dependientes del Comercio y de la Industria : Sostenimiento de la Cátedra de árabe gratuita.	1,250		
	234 Asociación Protectora de la Enseñanza Catalana : Subvención global.....	1,875		
	235 Para las Cátedras de catalán de las Escuelas Normales.....	625		
	236 Para fomentar la Enseñanza a Cataluña y otras tierras de lengua catalana.....	6,250		
	237 A «Nostra Parla», cursillos de lengua catalana.....	1,250		
	238 Beca a la Escuela Normal de Maestros de Lérida.....	125		
	239 Consistorio de los Juegos Florales de Barcelona : Subvención para premios.....	125	21,706'25	522,839'27
4	<b>POLÍTICA SOCIAL</b>			
1	<i>Oficinas y servicios generales</i>			
	243 Gastos de la Ponencia.....	4,668'35	4,668'35	
	<i>Sumas y sigue</i> .....		4,668'35	1,203,360'33

Cap. Art. Part.	CONCEPTOS	Anulaciones por artículos	Anulaciones por capítulos
	<i>Sumas anteriores.....</i>	4,668'35	1,203,360'33
4 2	<i>Organismos autónomos</i>		
246	Oficina de Información Económica y Social.....	2,040'83	
247	Bolsa del Trabajo.....	2,311'84	9,021'02
		4,352'67	
5	<b>OBRAS PÚBLICAS; CARRETERAS, CAMINOS Y PUENTES</b>		
1	<i>Sección técnica</i>		
	<i>Personal:</i>		
254	Al Oficial Pagador, por perjuicio en la moneda.....	208'40	
256	Oficial contable.....	697'50	
257	Oficial encargado de estadística y tramitación de expedientes por infracciones del reglamento de Policía y conservación de carreteras.....	2,000	
258	Auxiliar primero encargado del despacho de permisos de obras.	19'44	
261	Cuatro Auxiliares segundos.....	2,250	
262	Tres Ordenanzas.....	2,812'50	
263	Chofer.....	2'89	
264	Aumentos graduales de sueldo por razón de antigüedad....	1,621'03	
265	Personal temporero y eventual de todas clases.....	6,198'15	15,809'91
2	<i>Conservación ordinaria de carreteras, caminos y puentes mancomunales</i>		
272	Adquisición, distribución y uso de piedra partida y otros gastos de material.....	200,170'86	200,170'86
3	<i>Construcción de carreteras, caminos y puentes y mejora y reparación extraordinaria</i>		
273	Por estudio, proyecto, confrontación e informe, construcción y recepción de los caminos subvencionados por el Estado, adjudicados en virtud de los 2.º, 3.º y 4.º concu- rsumos abiertos por éste.....	945,573'40	
274	Gastos de estudio, proyecto, confrontación e informe, cons- trucción y recepción de las obras de carreteras y puentes inter-provinciales e inter-comarcales y de caminos, espe- cialmente de pueblos incomunicados, declarados preferen- tes o de urgente construcción.....	1,121,641'83	
275	Gastos de toda clase relacionados con obras de terminación y mejora de carreteras y caminos.....	3,266,863'97	5,334,079'20 5,559,059'97
6	<b>OBRAS HIDRÁULICAS Y DE SANEAMIENTO</b>		
1	<i>Sección técnica</i>		
	<i>Material:</i>		
279	Adquisición de un tren de sondeo para grandes profundida- des, material e instrumentos para afloramientos y aparatos topográficos de precisión.....	34,000	34,000
2	<i>Obras hidráulicas y de saneamiento</i>		
280	Para preparar, subvencionar o construir obras de estableci- miento o mejora de regadíos.....	10,000	
281	Para ídem íd. o construir la apertura de pozos artesianos, galerías y otros trabajos de afloramiento de aguas sub- terráneas.....	95,620'34	
	<i>Sumas y sigue.....</i>	105,620'34	34,000 6,771,441'32

Cap. Art. Part.	CONCEPTOS		Anulaciones por artículos	Anulaciones por capítulos
	<i>Sumas anteriores.....</i>	105,620'34	34,000	6,771,441'32
6 2 282	Para preparar, subvencionar o construir obras de desecación de marismas y terrenos pantanosos; regularización y encauzamiento de ríos y de defensa contra las inundaciones y para el abastecimiento de aguas potables a las poblaciones .....	85,002'36	190,622'70	224,622'70
7	FERROCARRILES SECUNDARIOS			
I	Sección técnica			
	Personal:			
285	Dos técnicos Directores de trabajos de las Escuelas que la Mancomunidad subvenciona a «Can Batlló» (encargados de taller de F. C.).....	7,500		
286	Un Ayudante de Obras públicas.....	1,625		
288	Un Auxiliar segundo.....	1,000		
289	Dietas y viajes al personal.....	11,550'82		
290	Material técnico de prueba de materiales y estructuras, utensilios de trabajos topográficos y libros.....	3,000		
291	Impresos.....	1,776		
292	Cuatro Secretarios de Junta Autónoma para los F. C. que construye la Mancomunidad.....	2,833'50		
293	Subvención para dietas y viajes de dichas Juntas.....	500	29,785'32	
2	Ejecución y adquisición de proyectos			
294	Por trabajos topográficos de estudio de proyectos, trazados, ensayos de materiales, etc.....	22,500		
295	Compra y adquisición de derechos de proyectos ejecutados.....	20,000	72,500	
3	Construcción de ferrocarriles			
296	Para gastos de toda clase que se ocasionen durante el ejercicio, por la parte que contribuye la Mancomunidad a la construcción de ferrocarriles, dietas al personal del Estado, por la confrontación y tasaciones.....	65,000	65,000	167,285'32
8	TELÉFONOS			
I	Personal			
	Personal técnico:			
299	Gratificación al Subdirector Jefe de Sección.....	416'70		
300	Dietas y viajes al personal técnico.....	1,139'22		
	Personal administrativo:			
304	Delineante.....	625		
305	Escribiente.....	10		
307	Por aumento gradual de sueldo por razón de antigüedad..	1,538'61		
	Personal de las Estaciones telefónicas:			
308	Tres Jefes de Grupo, a 2,500 pesetas.....	3,541'74		
309	Personal de telefonistas.....	2,642'23		
310	Repartidores.....	2,305		
311	Capataz encargado de almacén y taller.....	0'05		
312	Dos Capataces.....	0'20		
313	Diez Capataces.....	3,250		
314	Encargado de almacén.....	0'05		
315	Sesenta y tres Celadores.....	2,210'62		
316	Vigilancia de líneas.....	1,686'25		
317	Gastos de viaje de Capataces y Celadores.....	275'49		
318	Aumentos para nuevas construcciones.....	2,000	21,641'16	
	<i>Sumas y sigue.....</i>		21,641'16	7,163,349'34

Cap. Art. Part.	CONCEPTOS	Anulaciones por artículos	Anulaciones por capitales
	<i>Sumas anteriores.....</i>	21,641'16	7.163,349'34
8 2	<i>Material</i>		
319	Material de oficina, gastos menores, impresos, timbres móviles e imprevistos.....	3,262'56	
320	Impuesto del Timbre y 10 por 100 al Estado del producto de las líneas de La Garriga, Lérida, Figueras y Puigcerdá.....	1,613'94	
321	Alquileres.....	2,740'54	
322	Alumbrado.....	66'36	
323	Devolución de fianzas.....	1,900	9,583'40
3	<i>Renovación y reparación de material</i>		
324	Por renovación y repaso de material.....	33,842'59	33,842'59
4	<i>Instauración de líneas telefónicas</i>		
325	Por jornales y materiales para la instauración de nuevas líneas telefónicas y otros gastos relacionados con la instauración de este servicio.....	37,630'41	37,630'41 102,697'56
9	<b>AGRICULTURA</b>		
1	<i>Dirección</i>		
326	Un Director de Servicios técnicos de Agricultura que es al mismo tiempo Jefe de Sección.....	1,044'48	1,044'48
2	<i>Servicios técnicos de Agricultura</i>		
327	Jefe de Laboratorio de Análisis.....	405'38	
328	Ayudante.....	1,030'64	
329	Dos Operadores.....	404'77	
330	Un Mozo.....	3'40	
331	Jefe de Árboles frutales.....	790'33	
332	Ayudante.....	583'42	
333	Jefe de Tierra campa.....	838'71	
334	Ayudante.....	1,182'43	
335	Jefe de Viticultura y Enología.....	1,322'05	
336	Ayudante.....	816'74	
338	Ayudante.....	4,375	
339	Jefe de Acción Social Agraria.....	2,063'46	
340	Mozos para diversos Laboratorios y otros servicios.....	10'20	
	<i>Gastos de material y funcionamiento:</i>		
342	Gastos generales de los servicios, semillas, plantas, abonos y publicaciones.....	1,293'20	
343	Viajes de estudio.....	3,250	
344	Campos experimentales y de demostración.....	1,000	
345	Campañas de divulgación, conferencias, visitas y auxilios técnicos y censo de Asociaciones.....	4,309'88	
346	Cursillos breves.....	4,066'64	
347	Laboratorio de la Sección de Árboles frutales : Material de consumo.....	750	
348	Instalación.....	1,000	
349	Laboratorio de la Sección de Tierra campa : Material de consumo.....	750	
350	Instalación.....	900	
351	Laboratorio de la Sección de Patología vegetal : Material de consumo.....	225	
352	Instalación.....	5,400	
353	Calefacción.....	1,250	
356	Campaña inter-regional de extinción de la langosta.....	31,954'79	69,976'04
	<i>Sumas y sigue.....</i>	71,020'52	7.266,046'90

Cap. Art. Part.	CONCEPTOS	Anulaciones por artículos	Anulaciones por capítulos
	Sumas anteriores.....	71,020'52	7.266,046'90
9 3	<i>Servicios forestales</i>		
357	Personal de los Servicios forestales.....	2,500	
358	Propaganda forestal.....	3,141'50	
359	Adquisición de semillas y plantas.....	674'71	6,316'21
4	<i>Servicios técnicos de Ganadería</i>		
	<i>Personal:</i>		
362	Un Jefe de Ganadería.....	709'68	
363	Un Técnico del Laboratorio de Patología.....	473'49	
364	Un Técnico clínico.....	483'92	
365	Ayudante.....	404'67	
366	Campañas de divulgación y conferencias de ganadería y enfermedades.....	4,500	
367	Publicaciones de divulgación.....	3,000	
368	Trabajos de organización y propaganda de la Escuela Superior de Zootecnia.....	5,750	
369	Material de un Laboratorio ambulante.....	795	
370	Laboratorio de Patología animal y Bacteriología : Material de consumo.....	2,750	
371	Animales vivos y alimentación.....	1,562'50	
372	Modelos de cuadras.....	8,000	
373	Para pago de premios de los concursos ya realizados.....	15,930	
374	Para premios de nuevos concursos y pago de saldos de premios de concursos que se realicen en el actual ejercicio.....	20,358'37	
375	Funcionamiento de concursos : Gastos generales, viajes, carteles, fotografías, honorarios a miembros del Jurado, inspecciones, etc.....	8,656'04	73,373'76
5	<i>Instituto de Mecánica aplicada</i>		
376	Ayudante técnico.....	461'11	
377	Mecánico.....	1'75	
378	Gastos generales, viajes, impresos, etc.....	1,300	
379	Adquisición de máquinas agrícolas y aparatos de medida..	3,300	5,062'86
6	<i>Escuela Superior de Agricultura</i>		
380	Escuela Superior de Agricultura. (Anexo núm. 19.).....	27,817'75	27,817'75
7	<i>Secretaría general</i>		
382	Secretario.....	260'22	
386	Material de Secretaría y Oficinas, impresos, gastos de correo, etc.....	2,625	2,885'22
8	<i>Construcción y habilitación de nuevos locales</i>		
387	Obras de prolongación del cuerpo actual del edificio general del Departamento de Agricultura.....	18,494'67	18,494'67
9	<i>Escuela Superior de Zootecnia</i>		
388	Para la adquisición de ganado.....	2,923'04	2,923'04
10	<i>Finca del Departamento de Agricultura</i>		
389	Habilitación del edificio de la finca en Escuela y obras para empezar el pensionado.....	32,500	
	Sumas y sigue.....	32,500	207,893'94
			7.266,046'90

Cap. Art. Part.	CONCEPTOS		Amulaciones por artículos	Amulaciones por capitales
	<i>Sumas anteriores.....</i>	32,500	207,893'94	7.266,046'90
9 10	390 Gastos de explotación de la finca.....	1,951'46		
	391 Maquinaria e instrumentos de explotación de la finca.....	1,000	35,451'46	243,345'40
10	<b>HACIENDA</b>			
1	<i>Propiedades</i>			
	392 Para gastos de conservación y reparación de edificios propiedad de la Mancomunidad.....	720'55		
	393 Gastos de conservación de la finca de Santa Coloma.....	875	1,595'55	
2	<i>Contribuciones e impuestos</i>			
	394 Para contribuciones, impuestos y recargos correspondientes por todos conceptos a los sueldos, indemnizaciones, gratificaciones y jubilaciones de los empleados de la Mancomunidad y otros pagos que acuerde el Consejo..	2,953'13		
	395 Gastos de emisiones .....	32,682'27	35,635'40	
3	<i>Empréstitos</i>			
	<i>Servicio de Empréstitos de la Mancomunidad:</i>			
	396 Intereses al 4'50 por 100 de las Obligaciones y amortizaciones del Empréstito de 15.000.000.....	410'94		
	397 Intereses al 4'50 por 100 de las Obligaciones del Empréstito de 60.000.000 emitidas hasta el 31 de marzo de 1923..	319'37		
	398 Intereses al 4'50 por 100 de las Obligaciones del citado Empréstito que se calcula se emitirán durante el ejercicio.	2,564'09		
	399 Pago de cupones de ejercicios anteriores al de 1921-22.....	1,022'68		
	<i>Servicio de Empréstitos de la Diputación de Barcelona:</i>			
	400 Intereses al 4'50 por 100 de las Obligaciones en circulación de los Empréstitos de la Diputación de Barcelona.....	1,258'64		
	402 Pago de cupones correspondientes al ejercicio de 1920-21...	1,369'98		
	403 Intereses de los préstamos que se contraigan con la Caja de Pensiones para la Vejez y de Ahorros.....	3,746'65		
	404 Comisiones, giros e intereses con los Bancos.....	20,382'10	31,086'35	
4	<i>Contratos</i>			
	405 Para satisfacer al Banco Hipotecario de España los vencimientos semestrales corrientes del préstamo contratado por la Diputación con motivo de la adquisición de terrenos de la Universidad Industrial.....	0'16		
	406 Para satisfacer obligaciones contraídas por la Diputación con motivo de la adquisición de terrenos a la Comunidad de Valldoncella para ensanche de la Casa de Caridad..	3,900		
	407 Indemnización a la Compañía de M. Z. A. por aumento del gasto que le representa la substitución de la guardesa por un guardabarreras en el paso a nivel del cruce de la línea férrea de Tarragona a Barcelona.....	1'01	3,901'17	
5	<i>Jubilaciones y pensiones</i>			
	409 Jubilaciones y pensiones.....	12,050'61		
	410 Jubilaciones a Capataces y Peones .....	4,812'18	16,862'79	
6	<i>Recaudación del Contingente</i>			
	411 Gastos de recaudación del Contingente.....	8,570'70	8,570'70	
	<i>Sumas y sigue.....</i>		97,651'96	7.509,392'30

Cap. Art. Part.	CONCEPTOS	Anulaciones por artículos	Anulaciones por capítulos
	<i>Sumas anteriores.....</i>	97,651'96	7,509,392'30
10 7	<i>Subvenciones</i>		
413	Subvención a los Voluntarios catalanes supervivientes de la guerra de Cuba, año 1869.....	25	
416	Subvención a la Caja de Pensiones de los Funcionarios de la Mancomunidad de Cataluña y Diputación de Barcelona.....	12,017'79	12,042'79
8	<i>Reintegros</i>		
417	A la Diputación de Barcelona, en compensación del Contingente.....	100,375'02	
418	A la ídem de Gerona, ídem íd.....	17,359'91	
419	A la ídem de Lérida, ídem íd.....	29,326'98	
420	A la ídem de Tarragona, ídem íd.....	7,769'86	154,831'77
9	<i>Caja de Crédito Comunal</i>		
421	Para pago de intereses al 4'50 por 100 de títulos del Empréstito especial de la Caja de Crédito que tenga en circulación durante el ejercicio.....	143,926'97	143,926'97
10	<i>Imprevistos</i>		
422	Para gastos de esta clase.....	1,375'98	1,375'98
11	<i>Otros gastos</i>		
423	Seguro edificio Palacio de la Generalidad.....	0'02	
426	Mutualidad de Secretarios de los Ayuntamientos de Cataluña.....	29,137'50	34,308'85
			444,138'32

11 U.

## RESULTAS

Año 1922-23

*Gobierno y administración de la Mancomunidad*

Gastos de estancia y viaje de los señores Diputados que asistan a las sesiones de la Asamblea..... 62'13

*Beneficencia y Sanidad**Beneficencia:*

Casa de Caridad, cantidad que se refunde al ejercicio 1923-24, 451,288'06.  
 Establecimientos de Gerona. (Anexo núm. 6.)..... 6,508'64  
 Idem de Lérida. (Anexo núm. 7.)..... 2,690'62  
 Estancias de enfermos en los Hospitales locales..... 348  
 Obras en los Establecimientos de Beneficencia..... 693'70

*Sanidad:*

Para material..... 1,883'66  
 Instalación de nuevos servicios..... 28,367

*Cultura*

Adquisición de libros para Biblioteca y sucursales..... 9'35  
 Premio concursos instrumentos de cebra..... 500  
 Publicación anuario de trabajos con motivo de la reunión anual de Bibliotecarias..... 200

*Sumas y sigue.....* 41,263'10 7,953,530'62

Cap. Art. Part.	CONCEPTOS	Anulaciones por artículos	Anulaciones por capítulos
	<i>Sumas anteriores.....</i>	41,263'10	7.953.530'62
II Ú.	Bibliotecas Populares : Construcción y libros de Bibliotecas nuevas.....	1,833'95	
	Continuación del edificio destinado a Escuela Superior de los Bellos Oficios.....	81'37	
	Escuela de Industrias de Tejidos de punto de Canet de Mar.....	34'60	
	Estudios Normales.....	1,326'92	
	Servicio Meteorológico.....	4,900	
	Laboratorio de Investigaciones y Ensayos.....	646'96	
	Museo Provincial de Tarragona.....	300	
	Ateneo Enciclopédico Popular.....	1,000	
	Escuelas de Artes y Oficios y entidades culturales.....	1,000	
	A «Nostra Parla», cursillos de lengua catalana.....	1,000	
	«Lliga del Bon Mot».....	550	
	<i>Política social</i>		
	Subvenciones.....	3,000	
	<i>Obras públicas; Carreteras, caminos y puentes</i>		
	Adquisición, distribución y uso de piedra partida y otros gastos de material.....	2,127'65	
	Gastos de estudio, proyecto, informe y confrontación y recepción de caminos subvencionados por el Estado.....	121,757'40	
	Carreteras y puentes inter-provinciales e inter-comarcales y de caminos especialmente de pueblos incomunicados..	66,968'59	
	<i>Obras hidráulicas y de saneamiento</i>		
	<i>Adquisición de un tipo de sondeo para grandes profundidades, material e instrumental para afloramiento y aparatos topográficos de precisión.....</i>	30,462'52	
	Para preparar, subvencionar y construir obras de establecimiento o mejora de regadíos.....	40,000	
	Para preparar, subvencionar o construir obras de desecación de marismas y terrenos pantanosos, regularización y encauzamiento de ríos y de defensa contra las inundaciones y para el abastecimiento de aguas potables a las poblaciones.....	44,357'40	
	<i>Agricultura</i>		
	Material de consumo del Laboratorio de Análisis y gastos de la recogida de muestras.....	22'32	
	Campañas de divulgación, conferencias, visitas y auxilios técnicos.....	3'44	
	Laboratorio de la Sección de Patología vegetal : Material de consumo.....	1,000	
	Instalación.....	22'15	
	Imprevistos del Servicio forestal.....	134'65	
	Material de consumo del Laboratorio de Patología animal y Bacteriología.....	1,900	
	Instalación.....	208	
	Para premios de nuevos concursos y pago de saldos de premios de concursos realizados.....	4,000	
	Funcionamiento de concursos : Gastos generales, viajes, carteles, fotografías, honorarios a miembros del Jurado, inspecciones, etc.....	3,000	
	Adquisición de máquinas agrícolas y aparatos de medida..	10,000	
	Escuela Superior de Agricultura. (Anexo.).....	960	
	Terminación y habilitación de nuevos locales.....	1'21	
	Para empezar las obras del edificio central de Zootecnia..	30,000	
	<i>Sumas y sigue.....</i>	413,862'23	7.953.530'62

Cap. Art. Part.	CONCEPTOS	Anulaciones por artículos	Anulaciones por capítulos
	<i>Sumas anteriores.....</i>	413,862'23	7.953.530'62
11 Ú.	Para empezar las obras de la vaquería y establos.....	20,000	
	Idem íd. de la instalación Enológica en la Sección.....	10,000	
	Idem íd. de la instalación de Oleicultura en la Sección....	9,000	
	<i>Hacienda</i>		
	Gastos de conservación y reparación de edificios propiedad de la Mancomunidad.....	1,969	
	Para contribuciones, impuestos y recargos correspondientes por todos conceptos a los sueldos, indemnizaciones, gratificaciones y jubilaciones de los empleados de la Mancomunidad y otros pagos que acuerde el Consejo.....	199'56	
	Gastos de recaudación del Contingente.....	1,012'91	
	Pago de intereses al 4'50 por 100 de los títulos del Empréstito especial de la Caja de Crédito Comunal.....	2,311'97	
	Para gastos imprevistos.....	1,900'40	
	<i>Año 1921-22</i>		
	<i>Beneficencia y Sanidad</i>		
	<i>Beneficencia:</i>		
	Subvenciones a Establecimientos de Beneficencia.....	10,350	
	Obras Establecimientos de Beneficencia.....	292'85	
	<i>Cultura</i>		
	Escuela del Trabajo : Adquisición de material.....	6,176	
	<i>Obras públicas; Carreteras, caminos y puentes</i>		
	Premios a capataces y peones.....	10,850'03	
	Gastos de estudio, proyecto, informe y confrontación y recepción de caminos subvencionados por el Estado....	2,174'18	
	Subvenciones a diversos Ayuntamientos por arreglo de desperfectos causados por temporales.....	6,000	
	Obras de terminación y mejora.....	925'86	
	<i>Agricultura</i>		
	Funcionamiento de concursos : Gastos generales, viajes, carteles, fotografías, honorarios a miembros del Jurado, inspecciones, etc.....	1,971'61	
	<i>Hacienda</i>		
	Pago de intereses de las obligaciones del Empréstito especial de la Caja de Crédito Comunal.....	192'15	
	Gastos imprevistos.....	240	
	Devolución de pagos indebidos.....	160	
	<i>Año 1920-21</i>		
	<i>Beneficencia y Sanidad</i>		
	<i>Beneficencia:</i>		
	Estancias dementes provincia de Tarragona, base 3. <sup>a</sup> .....	3'50	
	Subvenciones a Establecimientos de Beneficencia.....	350	
	<i>Cultura</i>		
	Obras reforma edificio Escuela Industrial de Canet de Mar.	5,12	
	<i>Sumas y sigue.....</i>	508,948'27	7.953.530'62

Cap. Art. Parl.	CONCEPTOS		Anulaciones por artículos	Anulaciones por capítulos
	<i>Sumas anteriores.....</i>		508,948'27	7.953.530'62
11 Ú.	<i>Obras públicas; Carreteras, caminos y puentes</i>			
	Premios a Capataces y Peones.....		11,645'06	
	Gastos de estudio, proyecto, informe y confrontación y recepción de caminos subvencionados por el Estado.....		3,071'97	
	<i>Hacienda</i>			
	Para pago de intereses de las Obligaciones del Empréstito especial de la Caja de Crédito Comunal.....		31'91	
	Gastos imprevistos.....		1,837	
	 Año 1918-19			
	<i>Cultura e instrucción</i>			
	Publicación obras inéditas de Milá y Fontanals.....		1,500	527,034'21
	 Total.....			<u>8.480,564'83</u>

Barcelona, 30 de junio de 1924.

V.º R.º  
El Presidente,  
ALFONSO SALA

El Interventor general,  
GUILLERMO VIRGILI

ANEXOS

ANEXO NÚM. 4  
ESTABLECIMIENTOS DE BENEFICENCIA DE BARCELONA  
CASA DE CARIDAD

Cuenta definitiva del presupuesto del año 1923-24

*PRESUPUESTO DE INGRESOS*

Cap.	CONCEPTOS	Presupuesto refundido	Aumentos	Totales	Amalaciones	Liquidado	Recudado	Pendiente
1	Fincas y rentas propias.....	28,551'52	1,891'22	30,442'74	1,624'66	28,818'08	28,818'08	
2	Arbitrios y manufacturas....	1.811,956'05	188,939'70	2.000,895'75	28,699'18	1.972,196'57	1.922,423'64	49,772'93
3	Ingresos extraordinarios....	750,000	219,380'38	969,380'38	431,515'95	537,864'43	150,673'43	387,191
4	Ingresos eventuales.....	488,442'04		488,442'04	71,995'74	416,446'30	415,838'30	608
5	Resultas:							
	Existencia en 31-III-23...	183,246'39		183,246'39		183,246'39	183,246'39	
	Por otros conceptos.....	370,912'65	72,217	443,129'65	120,115	323,014'65	183,216'27	139,798'38
	Totales...	3.633,108'65	482,428'30	4.115,536'95	653,950'53	3.461,586'42	2.884,216'11	577,370'31

*PRESUPUESTO DE GASTOS*

1	Administración..	209,225		209,225	11,823'08	197,401'92	194,320'92	3,081
2	Personal facultativo.....	70,712'50		70,712'50	13,305'76	57,316'74	57,316'74	
3	Cotto y claro...	40,500		40,500	7,054'89	33,445'11	29,718'79	3,726'32
4	Viveres, utensilios y combustible.....	1.054,543'75		1.054,543'75	171,781'97	882,761'78	666,462'07	216,299'71
5	Farmacia.....	13,250		13,250	1,183'03	12,066'97	7,400'47	4,666'50
6	Mobiliario, ropas y limpieza....	166,562'50		166,562'50	7,152'67	159,409'83	69,441'37	89,968'46
7	Enseñanza.....	73,612'50		73,612'50	108'27	73,504'23	72,348'13	1,156'10
8	Gastos de explotación.....	982,875		982,875	643'29	982,231'71	907,448'35	74,783'36
9	Cargas del Establecimiento...	9,324'61		9,324'61	1,407'66	7,916'95	7,916'95	
10	Gastos generales	458,343'75		458,343'75	4,770'66	453,573'09	341,419'88	112,153'21
11	Resultas pagos..	451,288'06		451,288'06	42'35	451,245'71	445,579'11	5,666'60
	Totales...	3.530,237'67		3.530,237'67	219,363'63	3.310,874'04	2.799,372'78	511,501'26

RESUMEN

	Pesetas
Sobrante del ejercicio anterior.....	183,246'39
Ingresos realizados por cuenta del presupuesto de 1923-24.....	2.700,969'72
Total.....	2.884,216'11
Obligaciones satisfechas por cuenta del mismo presupuesto.....	2.799,372'78
Sobrante en 30 de junio de 1924, que pasa al presupuesto de 1924-25..	84,843'33

D. MANUEL ALCÁNTARA GUSART, Contador habilitado de los fondos del presupuesto de la Casa Provincial de Caridad.

CERTIFICO : Que la precedente cuenta está conforme con los libros de esta Contaduría, con los justificativos que comprueban las cuentas del Depositario y con los demás documentos de su referencia.

Barcelona, 30 de junio de 1924.

MANUEL ALCÁNTARA

V.º B.º  
El Presidente de la Junta de Gobierno,  
EL CONDE DE FIGOLS

ANEXO NÚM. 5

ESTABLECIMIENTOS DE BENEFICENCIA DE BARCELONA

CASA DE MATERNIDAD Y EXPÓSITOS

Cuenta definitiva del presupuesto del año 1923-24

PRESUPUESTO DE INGRESOS

Caps.	CONCEPTOS	Presupuesto definitivo	Aumentos	Totales	Anulaciones	Liquidado	Realizado	Pendiente
1	Fincas y rentas propias.....	6,750		6,750	765'33	5,984'67	5,984'67	
2	Ingresos extraordinarios y eventuales..	125,000		125,000	120,762'97	4,237'03	4,237'03	
3	Resultas.....	10,000		10,000	10,000			
	Totales.....	141,750		141,750	131,528'30	10,221'70	10,221'70	

PRESUPUESTO DE GASTOS

1	Administración.....	43,099'59		43,099'59		43,099'59	43,099'59	
2	Personal facultativo.	20,500		20,500		20,500	20,500	
3	Culto y clero.....	4,868		4,868		4,868	4,868	
4	Viveres, útiles y combustible.....	776,208'07		776,208'07		776,208'07	776,208'07	
5	Hermanas de la Caridad, nodrizas y sirvientes.....	376,358'14		376,358'14		376,358'14	376,358'14	
6	Farmacia, laboratorio y enfermería...	25,597'99		25,597'99		25,597'99	25,597'99	
7	Mobiliario, ropas y limpieza.....	88,792'19		88,792'19		88,792'19	88,792'19	
8	Cargas del Establecimiento.....	4,083'75		4,083'75		4,083'75	4,083'75	
9	Gastos generales....	202,492'27		202,492'27		202,492'27	202,492'27	
10	Resultas.....	222,749'02		222,749'02		222,749'02	222,749'02	
	Totales.....	1,764,749'02		1,764,749'02		1,764,749'02	1,764,749'02	

D. EMILIO ABREU CENS, Contador de la Casa Provincial de Maternidad y Expósitos.

CERTIFICO : Que la precedente cuenta está conforme con los libros de esta Contaduría, con los documentos justificativos que comprueban las cuentas del Depositario, con las actas de arqueo y estados detallados que se acompañan.

Barcelona, a 30 de junio de 1924.

EMILIO ABREU

V.º B.º

El Presidente de la Junta de Gobierno,

EL CONDE DE FIGOLS

ANEXO NÚM. 6

ESTABLECIMIENTOS DE BENEFICENCIA DE GERONA  
Cuenta definitiva por capítulos del presupuesto del año 1923-24

PRESUPUESTO DE INGRESOS

Caps.	CONCEPTOS	Presupuesto definitivo	Aumentos	Totales	Anulaciones	Liquidado	Realizado	Pendiente
1	Ingresos generales..	500		500	500			
2	Casa de Maternidad.							
3	Casa de Misericordia	78,837'05	228'85	79,065'90	16,111'81	62,954'09	43,206'58	19,747'51
4	Hospital.....	31,153'04	1,987'33	33,140'37	500	32,640'37	23,301'38	9,338'99
5	Manicomio.....	16,018'56		16,018'56	3,034'51	12,984'05	4,708'45	8,275'60
6	Resultas.....	35,279'43	44'76	35,324'19	661'59	34,662'60	29,202'85	5,459'75
	Totales.....	161,788'08	2,260'94	164,049'02	20,807'91	143,241'11	100,419'26	42,821'85

PRESUPUESTO DE GASTOS

1	Gastos generales...	833,744'73		833,744'73	7,701'87	826,042'86	696,818'40	129,224'46
2	Casa de Maternidad.	63,482'50		63,482'50	2,729'15	60,753'35	60,303'35	450
3	Casa de Misericordia	146,138'52		146,138'52	19,162'81	126,975'71	117,920'98	9,054'73
4	Hospital.....	94,941'66		94,941'66	5,515'62	89,426'04	87,256'23	2,169'81
5	Manicomio.....	63,010'51		63,010'51	9,835'03	53,175'48	51,581'64	1,593'84
6	Resultas.....	189,251'26		189,251'26	6,508'64	182,742'62	174,692'70	8,049'92
	Totales.....	1,300,569'18		1,300,569'18	31,453'12	1,269,116'06	1,188,573'30	150,542'76

Cuenta definitiva por artículos del presupuesto del año 1923-24

PRESUPUESTO DE INGRESOS

Capítulo I								
Ingresos generales								
Arts.								
1	Eventuales.....	250		250	250			
2	Reintegros.....	250		250	250			
	Totales.....	500		500	500			
Capítulo III								
Casa de Misericordia								
1	Censos.....	315'10		315'10	315'10			
2	Rentas.....	27,978'20	0'10	27,978'30		27,978'30	22,382'64	5,595'66
3	Legados.....	375		375	375			
4	Talleres.....	812'50		812'50	418'40	394'10	196'10	198
5	Imprenta.....	47,793'75		47,793'75	14,943'81	32,849'94	19,530'44	13,319'50
6	Eventuales.....	1,562'50	228'75	1,791'25	59'50	1,731'75	1,097'40	634'35
	Totales.....	78,837'05	228'85	79,065'90	16,111'81	62,954'09	43,206'58	19,747'51
Capítulo IV								
Hospital								
1	Censos.....	250	424'60	674'60		674'60	379'60	295
2	Rentas.....	23,084'29	528'45	23,612'74		23,612'74	18,879'53	4,733'21
3	Eventuales.....	7,818'75	1,034'28	8,853'03	500	8,353'03	4,042'25	4,310'78
	Totales.....	31,153'04	1,987'33	33,140'37	500	32,640'37	23,301'38	9,338'99

Arts.	CONCEPTOS	Presupuesto definitivo	Aumentos	Totales	Anulaciones	Liquidado	Realizado	Pendiente
Capítulo V								
Manicomio								
Ú.	Eventuales.....	16,018'56		16,018'56	3,034'51	12,984'05	4,708'45	8,275'60
Capítulo VI								
Resultas								
Ú.	Resultas.....	35,279'43	44'76	35,324'19	661'59	34,662'60	29,202'85	5,459'75

## Capítulo I

Gastos  
generales

## PRESUPUESTO DE GASTOS

1	Administración e Intervención.....	52,434'56		52,434'56	255'21	52,179'35	47,356'55	4,822'80
2	Viveres y combustible.....	621,472'73		621,472'73	858'44	620,614'29	512,969'98	107,644'31
3	Farmacia.....	44,212'50		44,212'50	172'90	44,039'60	38,893'46	5,140'14
4	Tahona.....	15,115'40		15,115'40	701'58	14,413'82	14,322'32	91'50
5	Escuelas.....							
6	Conservación de edificios.....	23,250		23,250	1,090'67	22,159'33	20,424'65	1,734'68
7	Otros gastos.....	77,259'54		77,259'54	4,623'07	72,636'47	62,851'44	9,785'03
	Totales.....	833,744'73		833,744'73	7,701'87	826,042'86	696,818'40	120,224'46

## Capítulo II

Casa de  
Maternidad

1	Personal.....	59,645		59,645	1,759'50	57,885'50	57,885'50	
2	Culto y clero.....							
3	Mobiliario, ropas y limpieza.....	2,687'50		2,687'50	728'25	1,959'25	1,509'25	450
4	Escuelas.....	1,150		1,150	241'40	908'60	908'60	
	Totales.....	63,482'50		63,482'60	2,729'15	60,753'35	60,303'35	450

## Capítulo III

Casa de  
Misericordia

1	Personal.....	7,130		7,130	276	6,854	6,854	
2	Culto y clero.....	2,468'75		2,468'75	26'68	2,442'07	2,442'07	
3	Mobiliario, ropas y limpieza.....	40,506'25		40,506'25	5,391'40	35,114'85	33,037'07	2,077'78
4	Escuelas.....	8,778'07		8,778'07	1,375'90	7,402'17	3,886'60	3,515'57
5	Talleres.....	52,013'25		52,013'25	8,543'21	43,470'04	40,091'71	3,378'33
6	Imprenta.....	35,242'20		35,242'20	3,549'62	31,692'58	31,609'53	83'05
	Totales.....	146,138'52		146,138'52	19,162'81	126,975'71	117,920'98	9,054'73

## Capítulo IV

## Hospital

1	Personal.....	52,756'25		52,756'25	322'97	52,433'28	52,308'28	125
2	Culto y clero.....	2,479'16		2,479'16		2,479'16	2,479'16	
3	Mobiliario, ropas y limpieza.....	39,706'25		39,706'25	5,192'65	34,513'60	32,468'79	2,044'81
	Totales.....	94,941'66		94,941'66	5,515'62	89,426'04	87,256'23	2,169'81

Arts.	CONCEPTOS	Presupuesto definitivo	Aumentos	Totales	Anulaciones	Liquidado	Realizado	Pendiente
Capítulo V								
Manicomio								
1	Personal.....	26,765'26		26,765'26	1,287'20	25,478'06	25,478'06	
2	Culto y clero.....	2,000		2,000		2,000	2,000	
3	Mobiliario, ropas y limpieza.....	33,020'25		33,020'25	7,983'63	25,036'62	23,449'33	1,587'29
4	Laboratorio.....	1,225		1,225	564'20	660'80	654'25	6'55
	Totales.....	63,010'51		63,010'51	9,835'03	53,175'48	51,581'64	1,593'84
Capítulo VI								
Resultas								
Ú.	Resultas.....	189,251'26		189,251'26	6,508'64	182,742'62	174,692'70	8,049'02

D. JOSÉ DE PALOL Y FELIP, Interventor de los Establecimientos de Beneficencia de la Mancomunidad de Cataluña en Gerona.

CERTIFICO : Que la precedente cuenta está en un todo conforme con los libros de contabilidad de esta Intervención y con los justificantes que comprueban las cuentas.

Gerona, a 30 de junio de 1924.

JOSÉ DE PALOL

V.º B.º

El Presidente de la Junta de Gobierno,

FERNANDO CASADEVALL

## ANEXO NÚM. 7

### ESTABLECIMIENTOS DE BENEFICENCIA DE LÉRIDA

Cuenta definitiva por capítulos del presupuesto del año 1923-24

#### PRESUPUESTO DE INGRESOS

Caps.	CONCEPTOS	Presupuesto definitivo	Aumentos	Totales	Anulaciones	Liquidado	Realizado	Pendiente
1	Ingresos generales.....	4,375		4,375	990'85	3,384'15	3,384'15	
2	Casa de Maternidad.....	36,573'80		36,573'80	278,85	36,294'95	22,760'43	13,534'52
3	Casa de Misericordia.....	61,521'94	6,833'60	68,355'54	337'77	68,017'77	49,247'33	18,770'44
4	Hospital.....	16,308'86	1,478'20	17,787'06	315'62	17,471'44	14,146'42	3,325'02
5	Resultas.....	20,369'73	—	20,369'73	0'03	20,369'70	17,629'70	2,740
	Totales.....	139,149'33	8,311'80	147,461'13	1,923'12	145,538'01	107,168'03	38,369'98

#### PRESUPUESTO DE GASTOS

1	Gastos generales.....	411,727'69		411,727'69	25,682'25	386,045'44	379,721'01	6,324'43
2	Casa de Maternidad.....	76,831'25		76,831'25	14,294'59	62,536'66	61,448'66	1,088
3	Casa de Misericordia.....	121,227'47		121,227'47	12,530'95	108,696'52	105,655'72	3,040'80
4	Hospital.....	42,725		42,725	1,115'05	41,609'95	41,609'95	
5	Resultas.....	11,441'40		11,441'40	2,690'62	8,750'78	8,750'78	
	Totales.....	663,952'81		663,952'81	56,313'46	607,639'35	597,186'12	10,453'23

## Cuenta definitiva por artículos del presupuesto del año 1923-24

## PRESUPUESTO DE INGRESOS

Arts.	CONCEPTOS	Presupuesto definitivo	Aumentos	Totales	Anulaciones	Liquidado	Realizado	Pendiente
Capítulo I								
Ingresos generales								
1	Extraordinarios y eventuales.....	3,750		3,750	705'26	3,044'74	3,044'74	
2	Reintegros.....	625		625	285'59	339'41	339'41	
	Totales.....	4,375		4,375	990'85	3,384'15	3,384'15	

## Capítulo II

## Casa de Maternidad

1	Rentas.....	36,323'80		36,323'80	28'85	36,294'95	22,760'43	13,534'52
2	Ingresos eventuales.....	250		250	250			
	Totales.....	36,573'80		36,573'80	278'85	36,294'95	22,760'43	13,534'52

## Capítulo III

## Casa de Misericordia

2	Rentas.....	33,851'10		33,851'10		33,851'10	20,310'66	13,540'44
3	Legados.....	333'34		333'34	66'67	266'67	266'67	
5	Imprenta.....	26,900	5,319'10	32,219'10		32,219'10	26,980'10	5,230
6	Ingresos eventuales.....	437'50	1,514'50	1,952	271'10	1,680'90	1,680'90	
	Totales.....	61,521'94	6,833'60	68,355'54	337'77	68,017'77	49,247'33	18,770'44

## Capítulo IV

## Hospital

1	Censos.....	25'52		25'52	5'10	20'42	9'86	10'56
2	Fincas y rentas.....	14,814'59	10	14,824'59	91'77	14,732'82	11,418'36	3,314'46
3	Ingresos eventuales.....	1,468'75	1,468'20	2,936'95	218'75	2,718'20	2,718'20	
	Totales.....	16,308'86	1,478'20	17,787'06	315'62	17,471'44	14,146'42	3,325'02

## Capítulo V

## Resultas

U.	Resultas.....	20,369'73		20,369'73	0'03	20,369'70	17,629'70	2,740
----	---------------	-----------	--	-----------	------	-----------	-----------	-------

## Capítulo I

## PRESUPUESTO DE GASTOS

## Gastos generales

1	Administración e Intervención.....	35,102'50		35,102'50	422'33	34,680'17	34,680'17	
2	Viveres y combustible.....	313,037'69		313,037'69	22,534'64	290,503'05	284,503'62	5,999'43
3	Farmacia.....	16,375		16,375	398'25	15,976'75	15,976'75	
4	Horno.....	4,187'50		4,187'50	108'57	4,078'93	4,078'93	
5	Escuelas.....	3,125		3,125	33'30	3,091'70	3,091'70	
6	Conservación del edificio...	20,625		20,625	197'50	20,427'50	20,427'50	
7	Otros gastos.....	19,275		19,275	1,987'66	17,287'34	16,962'34	325
	Totales.....	411,727'69		411,727'69	25,682'25	386,045'44	379,721'01	6,324'43

Arts.	CONCEPTOS	Presupuesto definitivo	Aumentos	Totales	Anulaciones	Liquidado	Realizado	Pendiente
Capítulo II								
Casa de Maternidad								
1	Personal.....	52,343'75		52,343'75	11,945'51	40,398'24	40,398'24	
2	Culto y clero.....	2,425		2,425	438	1,987	1,987	
3	Mobiliario, ropas, útiles y limpieza.....	17,625		17,625	746'45	16,878'55	15,790'55	1,088
4	Escuelas.....	875		875	65'90	809'10	809'10	
5	Cargas.....	3,562'50		3,562'50	1,098'73	2,463'77	2,463'77	
	Totales.....	76,831'25		76,831'25	14,294'59	62,536'66	61,448'66	1,088
Capítulo III								
Casa de Misericordia								
1	Personal.....	24,837'50		24,837'50	14	24,823'50	24,823'50	
2	Culto y clero.....	1,875		1,875		1,875	1,875	
3	Mobiliario, ropas y limpieza.....	25,625		25,625	431'38	25,193'62	23,344'62	1,849
4	Escuelas.....	17,071'25		17,071'25	10,458'54	6,612'71	6,382'71	230
5	Talleres.....	21,875		21,875	277'39	21,597'61	21,597'61	
6	Imprenta.....	27,817'50		27,817'50	1,211'92	26,605'58	25,643'78	961'80
7	Cargas.....	2,126'22		2,126'22	137'72	1,988'50	1,988'50	
	Totales.....	121,227'47		121,227'47	12,530'95	108,696'52	105,655'72	3,040'80
Capítulo IV								
Hospital								
1	Personal.....	31,537'50		31,537'50	7'50	31,530	31,530	
2	Culto y clero.....	1,812'50		1,812'50		1,812'50	1,812'50	
3	Mobiliario, utensilios, ropas y limpieza.....	6,312'50		6,312'50	807'15	5,505'35	5,505'35	
4	Otros gastos.....	3,062'50		3,062'50	300'40	2,762'10	2,762'10	
	Totales.....	42,725		42,725	1,115'05	41,609'95	41,609'95	
Capítulo V								
Resultas								
U.	Resultas.....	11,441'40		11,441'40	2,690'62	8,750'78	8,750'78	

D. CARMELO IZQUIERDO NÚÑEZ, Interventor de los Establecimientos de Beneficencia de la Mancomunidad de Cataluña en Lérida.

CERTIFICO: Que la precedente cuenta está conforme con los libros de esta Intervención y con los justificantes que comprueban las cuentas.

Lérida, a 30 de junio de 1924.

CARMELO IZQUIERDO

V.º R.º

El Presidente de la Junta de Gobierno,

ANGEL TRABAL

ANEXO NÚM. 8

ESTABLECIMIENTOS DE BENEFICENCIA DE TARRAGONA

Cuenta definitiva por capítulos del presupuesto del año 1923-24

PRESUPUESTO DE INGRESOS

Caps.	CONCEPTOS	Presupuesto definitivo	Aumentos	Totales	Anulaciones	Liquidado	Realizado	Pendiente
1	Ingresos generales.....	1,875	200	2,075	140'85	1,934'15	1,934'15	
2	Casa de Misericordia.....	37'50		37'50		37'50	30	7'50
	Totales.....	1,912'50	200	2,112'50	140'85	1,971'65	1,964'15	7'50

PRESUPUESTO DE GASTOS

1	Gastos generales.....	259,968'75		259,968'75	5,719'84	254,248'91	235,481'33	18,767'58
2	Casa de Maternidad.....	53,656'25		53,656'25	4,758'21	48,898'04	48,898'04	
3	Casa de Misericordia.....	35,881'25		35,881'25	2,613'26	33,267'99	30,788'79	2,479'20
6	Resultas.....	16,579'01		16,579'01		16,579'01	12,179'01	4,400
	Totales.....	366,085'26		366,085'26	13,091'31	352,993'95	327,347'17	25,646'78

Cuenta definitiva por artículos del presupuesto del año 1923-24

Capítulo I

Arts. Ingresos generales

PRESUPUESTO DE INGRESOS

1	Extraordinarios.....	1,875	200	2,075	140'85	1,934'15	1,934'15	—
---	----------------------	-------	-----	-------	--------	----------	----------	---

Capítulo III

Casa de Misericordia

2	Rentas.....	37'50		37'50		37'50	30	7'50
---	-------------	-------	--	-------	--	-------	----	------

Capítulo I

Gastos generales

PRESUPUESTO DE GASTOS

1	Administración e Intervención.....	27,531'25		27,531'25	250'60	27,280'65	27,222'70	57'95
2	Viveres, combustible y útiles de cocina.....	118,000		118,000	1,064'23	116,935'77	113,938'87	3,396'90
3	Enfermería.....	7,812'50		7,812'50	1,811'90	6,001	5,913'90	87'10
4	Tahona.....	4,187'50		4,187'50	90'65	4,096'85	4,016'10	80'75
5	Mobiliario, ropa y lavado... ..	38,125		38,125	1,064'53	37,060'47	32,940'49	4,119'98
6	Culto y clero.....	4,000		4,000	50'70	3,943'30	3,800'30	143
7	Conservación del edificio.. ..	53,500		53,500	2'72	53,497'28	42,969'18	10,528'10
8	Otros gastos.....	6,812'50		6,812'50	1,378'91	5,433'59	5,079'79	353'83
	Totales.....	259,968'75		259,968'75	5,719'84	254,248'91	235,481'33	18,767'58

Capítulo II

Casa de Maternidad

1	Viveres.....	5,250		5,250	76'30	5,173'70	5,173'70	
2	Personal.....	20,343'75		20,343'75	51'25	20,292'50	20,292'50	
3	Personal de nodrizas.....	22,625		22,625	2,094'20	20,530'80	20,530'80	
4	Otros gastos.....	5,437'50		5,437'50	2,536'46	2,901'04	2,901'04	
	Totales.....	53,656'25		53,656'25	4,758'21	48,898'04	48,898'04	

Arta.	CONCEPTOS	Presupuesto definitivo	Aumentos	Totales	Anulaciones	Liquidado	Realizado	Pendiente
Capítulo III								
Casa de Misericordia								
1	Personal.....	12,781'25		12,781'25	959'25	11,822	11,405'30	416'70
2	Escuelas.....	10,912'50		10,912'50	799'58	10,112'92	8,050'42	2,062'50
3	Talleres.....	5,250		5,250	625'05	4,624'95	4,624'95	
4	Otros gastos.....	6,937'50		6,937'50	229'38	6,708'12	6,708'12	
	Totales.....	35,881'25		35,881'25	2,613'26	33,267'99	30,788'79	2,479'20
Capítulo VI								
Resultas								
U.	Resultas.....	16,579'01		16,579'01		16,579'01	12,179'01	4,400

D. LUIS DE SALVADOR PIÑOL, Interventor de los Establecimientos de Beneficencia de la Mancomunidad de Cataluña en Tarragona.

CERTIFICO: Que la precedente cuenta está conforme con los libros de esta Intervención y con los justificantes que comprueban las partidas correspondientes.

Tarragona, a 30 de junio de 1924.

LUIS DE SALVADOR

V.º B.º

El Presidente de la Junta de Gobierno,

PEDRO LLORET

## ANEXO NÚM. 9

### ESCUELA SUPERIOR DE LOS BELLOS OFICIOS

Cuenta definitiva del presupuesto especial del año 1923-24

#### INGRESOS (Partida núm. 17)

Part.	CONCEPTOS	Consignación	Ingresado	Ingresado en más	Anulado	Pendiente
1	Matrículas.....	4,750	4,570		180	
	Totales.....	4,750	4,570		180	

#### GASTOS (Partida núm. 131)

Part.	CONCEPTOS	Consignación	Pagado	Anulaciones	Pendiente
<i>Personal docente</i>					
1	Profesor de Dibujo y Color.....	5,000	4,473'07	526'93	
2	Profesor de Escultura.....	5,000	4,516'09	483'91	
3	Profesor de Historia del Arte.....	5,000	4,440'82	559'18	
4	Profesor de Tapicería.....	5,000	4,688'84	311'16	
5	Profesor de Construcción y Análisis.....	5,000	4,777'73	222'27	
6	Profesor de Prácticas de Cerámica.....	5,000	4,494'58	505'42	
7	Profesor de Química Cerámica.....	3,750	3,750		
8	Profesor de Floricultura.....	3,750	3,338'71	411'29	
	Sumas y sigue.....	37,500	34,479'84	3,020'16	

Parte.	CONCEPTOS	Consignación	Pagado	Anulaciones	Pendiente
	<i>Sumas anteriores.....</i>	37,500	34.479'84	3,020'16	
9	Profesor de Estudios gráficos de Carpintería y proyectos.	5,000	4,688'84	311'16	
10	Profesor de Estudios gráficos de Cerámica y proyectos.	3,750	3,370'97	379'03	
11	Profesor de Estudios gráficos de Jardinería y proyectos.	3,750	3,750		
12	Profesor de Geometría descriptiva y perspectiva.....	2,500	2,500		
13	Carpintero práctico (gratificación).....	3,125	2,775'49	349'51	
14	Jardinero práctico.....	2,500	2,500		
	<i>Personal administrativo</i>				
15	Director.....	1,250	1,187'68	62'32	
16	Secretario.....	3,750	3,403'23	346'77	
17	Oficial de Secretaría.....	1,250	833'30	416'70	
18	Jornales del Conserje y Bedeles.....	6,750	6,750		
	<i>Otros gastos</i>				
19	Jornales de Auxiliares prácticos.....	17,775	17,669	106	
20	Material de enseñanza.....	13,475	13,474'52	0'48	
21	Material de Secretaría.....	1,751	1,739'75	11'25	
22	Biblioteca.....	3,125	3,121'29	3'71	
23	Para pago de impuestos sobre sueldos y gratificaciones.	4,999	3,642'85	409'04	947'11
	<b>Totales.....</b>	<b>112,250</b>	<b>105,886'76</b>	<b>5,416'13</b>	<b>947'11</b>
	Reintegrado a la Mancomunidad, según carta de pago...		121'44	121'44	
	Total de anulaciones.....			5,294'69	
	Total cobrado de la Mancomunidad.....		<u>106,008'20</u>		

## ANEXO NÚM. 10

## ESCUELA SUPERIOR DE LOS BELLOS OFICIOS

(Cátedras libres, procedentes de la Escuela de Artes e Industrias, a amortizar cuando vaquen)

Cuenta definitiva del presupuesto especial del año 1923-24

## GASTOS (Partida núm. 133)

Parte.	CONCEPTOS	Consignación	Pagado	Anulaciones	Pendiente
1	Profesor de Dibujo y Pintura aplicados a las labores de la mujer.....	3,750	3,750		
2	Profesor de Estudio de la composición artística de las acuarelas y otros procedimientos.....	3,750	3,750		
3	Dos Auxiliares, a 1,500 pesetas.....	3,750	2,500	1,250	
4	Personal subalterno.....	900	900		
5	Material de enseñanza.....	1,250	1,247'27	2'73	
	<b>Totales.....</b>	<b>13,400</b>	<b>12,147'27</b>	<b>1,252'73</b>	
	Reintegrado a la Mancomunidad, según carta de pago.....		2'73	2'73	
	Total de anulaciones.....			1,250	
	Total cobrado de la Mancomunidad.....		<u>12,150</u>		

## ANEXO NÚM. II

## ESCUELA TÉCNICA DE OFICIOS DE ARTE

Cuenta definitiva del presupuesto especial del año 1923-24

## INGRESOS (Partida núm. 18)

Parte.	CONCEPTOS	Consignación	Ingresado	Ingresado en más	Anulado	Pendiente
1	Matrículas.....	1,250	870		380	
	Totales.....	1,250	870		380	

## GASTOS (Partida núm. 134)

Parte.	CONCEPTOS	Consignación	Pagado	Anulaciones	Pendiente
<i>Personal docente</i>					
1	Profesor de Dibujo y Color.....	2,500	2,225'72	274'28	
2	Profesor de Escultura.....	2,500	2,257'98	242'02	
3	Dos Profesores de Realizaciones.....	5,000	4,478'32	521'68	
4	Profesor de Enseñanza general.....	2,500	2,231'10	268'90	
5	Profesor de Historia del Arte.....	1,562'50	1,387'68	174'82	
6	Profesor de Historia del Arte aplicada a los Oficios.....	1,562'50	1,562'50		
7	Profesor de Aritmética, Álgebra y Geometría.....	1,125	1,125		
8	Profesor de Física y Química.....	1,125	1,125		
9	Profesor de Construcción.....	1,125	1,125		
10	Profesor de Geometría Descriptiva.....	1,125	1,125		
11	Profesor de Dibujo de taller (metales).....	625	625		
12	Profesor de Dibujo de taller (maderas).....	625	625		
13	Profesor de Escultura aplicada a la talla.....	625	625		
14	Profesor de Escultura aplicada al repujado y cincelado.....	625	564'43	60'57	
<i>Maestros de Obradores</i>					
<i>Artes de la madera</i>					
15	Maestro de Ebanistería.....	1,875	1,875		
16	Maestro Tallista.....	1,875	1,875		
<i>Artes del metal</i>					
17	Maestro Platero.....	1,875	1,800	75	
18	Maestro Repujador.....	1,875	1,693'55	181'45	
19	Maestro Joyero.....	1,875	1,800	75	
<i>Personal administrativo</i>					
20	Director.....	3,750	3,563'17	186'83	
21	Asistente Director y Secretario.....	2,500	1,666'60	833'40	
22	Oficial de Secretaría.....	1,250	833'30	416'70	
23	Jornales del Conserje y Bedeles.....	3,500	3,498'81	1'19	
<i>Otros gastos</i>					
24	Auxiliares temporeros.....	2,500	2,350'50	149'50	
25	Cursillos complementarios (conferencias, lecturas, visitas, biblioteca).....	2,500	2,500		
26	Material de clases.....	12,500	12,495'69	4'31	
27	Material de Secretaría.....	1,250	1,247'11	2'89	
28	Gastos de instalación.....	18,750	18,720'47	29'53	
29	Para pago de impuestos sobre sueldos y gratificaciones.....	1,031'25	733'79	125'19	172'27
	Totales.....	81,531'25	77,710'63	3,648'35	172'27
	Reintegrado a la Mancomunidad, según carta de pago.....		187'42	187'42	
	Total de anulaciones.....			3,460'93	
	Total cobrado de la Mancomunidad.....		77,898'05		

## ANEXO NÚM. 12

## ESCUELA DEL TRABAJO

Cuenta definitiva del presupuesto especial del año 1923-24

## INGRESOS (Partida núm. 19)

Parta.	CONCEPTOS	Consignación	Ingresado	Ingresado en más	Anulado	Pendiente
1	Importe de derechos de matrícula.....	5,000	4,375		625	
2	Importe de la venta de publicaciones.....	2,500	425'30		2,074'70	
3	Importe del material construido en los talleres de la Escuela.....	56,250	22,245'49		24,658'92	9,345'59
	Totales.....	63,750	27,045'79		27,358'62	9,345'59

## GASTOS (Partida núm. 135)

Parta.	CONCEPTOS	Consignación	Pagado	Anulaciones	Pendiente
	<i>Personal docente</i>				
	<i>Dirección</i>				
1	Por la Dirección.....	2,500	2,413'06	86'94	
	<i>Sección de Mecánica aplicada</i>				
	<i>Departamento de Cerrajeros mecánicos</i>				
2	Profesor de Aritmética, Álgebra, Geometría y Trigonometría (tres cursos).....	2,500	2,500		
3	Profesor de Física y Química (dos cursos).....	1,875	1,415'32	459'68	
4	Profesor de Mecánica (dos cursos) y de Tecnología mecánica (un curso).....	2,500	2,257'97	242'03	
5	Profesor de Dibujo (tres cursos).....	1,875	1,875		
6	Profesor auxiliar para la clase de Dibujo.....	1,250	1,208'26	41'74	
7	Segundo Profesor Auxiliar interino para las clases de Dibujo.....	562'50	562'50		
8	Profesor de Prácticas y Tecnología (un curso).....	1,250	1,128'98	121'02	
9	Profesor de Matemáticas de primer curso (dos grupos).....	2,187'50	2,187'50		
10	Profesor de Nociones de Ciencias (dos grupos).....	750	669'34	80'66	
11	Profesor repetidor interino para las clases teóricas de segundo curso.....	1,125		1,125	
12	Gratificación a los Profesores encargados de los cursos de Ampliación.....	1,250	1,189'41	60'59	
13	Contra maestro de prácticas de taller (cuatro cursos).....	1,875	1,875		
	<i>Departamento de Fundidores y Modelistas</i>				
14	Profesor de Matemáticas (tres cursos).....	2,500	2,500		
15	Profesor de Física, Química y Mecánica (tres cursos).....	2,500	2,220'34	279'66	
16	Profesor de Dibujo (tres cursos).....	1,875	1,306'44	568'56	
17	Profesor de prácticas de taller (tres cursos).....	3,750	3,338'70	411'30	
18	Contra maestro fundidor de bronce y otros metales.....	1,875	1,875		
19	Contra maestro fundidor de hierro.....	1,875	1,875		
20	Contra maestro modelista (tres cursos).....	1,875	1,875		
	<i>Departamento de Conductores de Máquinas de vapor y de gas</i>				
21	Profesor de Conocimientos teórico y práctico de las calderas y máquinas de vapor y de gas.....	3,750	1,620'93	2,129'07	
22	Maestro conductor mecánico.....	1,875	1,875		
23	Pogonero.....	1,250	1,250		
	<i>Departamento de Automóviles</i>				
24	Profesor de Motores de combustión interna para automovilismo y aviación.....	1,875	1,681'44	193'56	
25	Ayudante para la clase de dicho Profesor.....	937'50	62'50	875	
	<i>Departamento de Calderería y Derivados</i>				
26	Profesor de Matemáticas.....	2,343'75	2,187'50	156'25	
	Sumas y sigue.....	49,781'25	42,950'21	6,831'04	

Parte.	CONCEPTOS	Consignación	Pagado	Anulaciones	Pendiente
	<i>Sumas anteriores</i> .....	49,781'25	42,950'21	6,831'04	
27	Profesor de Nociones de Ciencias y de Física y Mecánica.....	1,875	1,706'92	168'08	
28	Profesor de Geometría descriptiva.....	562'50	562'50		
29	Profesor de Dibujo.....	1,562'50	1,562'50		
30	Profesor de Tecnología y Dirección del taller.....	3,125	2,225'71	899'29	
31	Contramaestre de prácticas de taller.....	1,562'50	1,562'50		
	<i>Gastos generales de la Sección</i>				
32	Gratificación al Decano de la Sección.....	1,250	1,128'98	121'02	
33	Dos Ayudantes técnicos interinos.....	5,000	4,510'56	489'44	
	<i>Sección de Electrotecnia</i>				
	<i>Departamento de Electricistas</i>				
34	Profesor de Matemáticas de primer curso (primero y segundo grupos).....	2,187'50	2,187'50		
35	Profesor de Matemáticas (segundo y cuarto cursos).....	1,875	1,705'64	169'36	
36	Profesor de Nociones de Ciencias, Técnica general y conocimiento de materiales y Mecánica hidráulica.....	2,500	2,500		
37	Profesor de Electricidad.....	2,500	2,500		
38	Profesor de Dibujo (tres cursos).....	1,875	1,875		
39	Profesor de prácticas de taller (cuatro cursos).....	3,750	3,750		
40	Profesor de Tecnología eléctrica especial.....	1,562'50	1,562'50		
41	Profesor Auxiliar interino para las clases de Dibujo.....	562'50	562'50		
42	Contramaestre de Electricidad (cuatro cursos).....	1,875	1,875		
	<i>Gastos generales de la Sección</i>				
43	Gratificación al Director de la Sección.....	625	625		
44	Ayudante técnico interino.....	2,500	2,257'97	242'03	
	<i>Sección de Industrias Químicas</i>				
45	Profesor de Nociones de Física y Química (primer curso).....	625	419'38	205'62	
46	Profesor de Química con Nociones de Análisis químico (segundo curso).....	625	499'98	125'02	
47	Profesor de Química con Nociones de Tecnología química (tercer curso).....	781'25	624'96	156'29	
48	Profesor de Física y Química (clase práctica, tres cursos).....	1,875	1,875		
49	Profesor de Matemáticas (dos cursos).....	1,875	1,875		
50	Profesor Auxiliar de Prácticas.....	562'50	550	12'50	
	<i>Gastos generales de la Sección</i>				
51	Gratificación al Director de la Sección.....	625	561'72	63'28	
52	Ayudante Técnico interino.....	2,500	2,077'69	422'31	
53	Sirviente de Laboratorio.....	437'50	416	21'50	
54	Para la reorganización de las enseñanzas de esta Sección.....	3,750	1,937'51	1,812'49	
	<i>Sección de Artes de la Construcción</i>				
55	Arquitecto Profesor de Dibujo (común a las dos especialidades), Tecnología y prácticas de carpintería.....	3,750	3,330'64	419'36	
56	Profesor de Aritmética y Álgebra aplicadas al arte del carpintero (dos cursos).....	1,875	1,875		
57	Profesor de Geometría elemental, Trigonometría, Geometría descriptiva y Perspectiva (dos cursos).....	1,875	1,701'60	173'40	
58	Profesor de Mecánica y Física aplicada (un curso).....	1,250	1,040'84	209'16	
59	Profesor Auxiliar para la clase de Dibujo.....	562'50	550	12'50	
60	Profesor repetidor interino para las clases teóricas de primer curso.....	1,125	1,038'70	86'30	
	<i>Departamento de Carpintería</i>				
61	Profesor de armaduras, puertas y ventanas.....	1,250	1,049'17	200'83	
62	Maestro de taller.....	1,875	1,665'32	209'68	
	<i>Departamento de Obras</i>				
63	Profesor de Construcciones y conocimiento de materiales.....	2,500	2,220'34	279'66	
64	Auxiliar práctico.....	1,250	1,115'54	134'46	
	<i>Sumas y sigue</i> .....	117,500	104,035'38	13,464'62	

Parte.	CONCEPTOS	Consignación	Pagado	Anulaciones	Pendiente
	<i>Sumas anteriores.....</i>	117,500	104,035'38	13,464'62	
	<i>Gastos generales de la Sección</i>				
65	Gratificación al Decano de la Sección.....	625	555'01	69'99	
66	Ayudante técnico interino.....	2,500	2,236'46	263'54	
	<i>Sección de Industrias textiles</i>				
67	Profesor de Tejido mecánico.....	3,750	3,750		
68	Profesor de Teoría de tejidos.....	2,500	2,500		
69	Profesor de Dibujo general y de tejidos.....	1,875	1,875		
70	Profesor de Matemáticas y Ciencias naturales.....	2,500	2,500		
71	Profesor de Tecnología textil.....	1,562'50	997'92	564'58	
72	Profesor de Análisis y fabricación de acabados y precio de coste.	1,562'50	1,424'64	137'86	
73	Profesor de Hilatura.....	1,875	1,750	125	
74	Profesor de Química textil.....	1,125	1,125		
75	Contramaestre de Tejidos.....	1,875	1,875		
76	Contramaestre de Hilatura.....	1,250	1,250		
77	Ayudante hilador para las prácticas.....	937'50	525'80	411'70	
	<i>Gastos generales de la Sección</i>				
78	Gratificación al Director de la Sección.....	625	624'50	0'50	
79	Ayudante técnico interino.....	2,500	2,225'71	274'29	
80	Para completar la organización de la Sección de Hilados y ampliar la de Tejidos.....	1,500	595'78	904'22	
	<i>Otras enseñanzas</i>				
81	Profesor de Francés.....	2,031'25	1,817'11	214'14	
82	Profesor de Lenguaje para las Secciones de Cerrajeros, Caldereros y Electricistas.....	2,500	2,268'72	231'28	
83	Curso preparatorio de Invierno.....	2,500	2,490	10	
84	Cursillos preparatorios de Verano.....	3,750	3,725	25	
85	Cursillos de especialidades, conferencias y viajes de estudio....	10,625	9,058'88	1,566'12	
86	Cursillos de Humanidades.....	2,500	1,935'45	564'85	
87	Cursos de ampliación, perfeccionamiento y repetición.....	3,750	3,300	450	
88	Ayudantes preparadores temporeros.....	6,250	6,234'87	15'13	
	<i>Personal administrativo</i>				
89	Secretario general.....	5,000	4,462'31	537'69	
90	Oficial.....	4,375	4,375		
91	Oficiala Auxiliar.....	2,687'50	2,687'50		
92	Mecanógrafa.....	3,250	3,250		
93	Mecanógrafa Auxiliar.....	1,875	1,875		
94	Oficial técnico.....	3,125	2,788'94	336'06	
95	Bibliotecaria.....	3,125	3,125		
96	Para trabajos extraordinarios de oficina.....	1,875	1,050	825	
97	Jornales de los Bedeles y Mozos.....	23,325	23,324'20	0'80	
98	Para pago a la Hacienda del impuesto sobre sueldos y gratificaciones.....	7,500	3,900'86	2,428'43	1,170'71
99	Ingeniero Jefe de los talleres.....	3,750	3,403'21	346'79	
100	Mecanógrafa para la administración de los talleres.....	1,375	1,375		
101	Contramaestres interinos, operarios, jornaleros y peones.....	67,800	65,471'01	2,328'99	
	<i>Material</i>				
102	Libros, revistas y gastos de Biblioteca.....	5,000	4,943'61	56'39	
103	Gastos de oficina, material de enseñanza, combustible, entretenimiento del edificio y útiles de trabajo.....	36,250	36,165,60	84'40	
104	Publicaciones y textos de la Escuela.....	12,500	5,073	7,427	
105	Primeras materias y útiles para los talleres.....	37,500	36,598'26	901'74	
106	Para la adquisición de material para el Laboratorio de Química.	6,250	1,856	4,394	
107	Energía motriz, alumbrado y calefacción.....	10,000	9,857'94	142'06	
108	Cantidad a devolver en premio a los alumnos.....	5,000	3,934'50	1,065'50	
109	Para completar la ampliación del local de la Biblioteca.....	4,418'75	3,344'84	1,073'91	
	<b>Totales.....</b>	<b>425,950</b>	<b>383,537'71</b>	<b>41,241'58</b>	<b>1,170'71</b>
	Reintegrado a la Mancomunidad, según carta de pago.....		1,881'14	1,881'14	
	Total de anulaciones.....			39,360'44	
	Total cobrado de la Mancomunidad.....		385,418'85		

RELACION DE LAS FACTURAS PENDIENTES DE COBRO EN 30 DE JUNIO DE 1924 QUE SE ACOMPAÑA A LA LIQUIDACION DEL PRESUPUESTO DE INGRESOS DE LA ESCUELA DEL TRABAJO (ANEXO NÚM. 12), CORRESPONDIENTE AL EJERCICIO DE 1923-24:

Núms.	DEUDORES	Pesetas
249	Escuela de Directores de Industrias Químicas.....	930'45
251	Universidad Industrial (Sección de Tejidos).....	306'28
252	Escuela de Tintorería.....	54'34
257	Asociación de Estudiantes de la Universidad Nueva.....	51'38
260	Patronato de la Escuela Industrial.....	224'28
261	Instituto de Electricidad y Mecánica aplicadas.....	75'63
263	El mismo.....	386'41
271	Universidad Industrial (Administración).....	37'24
272	Patronato de la Escuela Industrial (Sección Preparatoria).....	124'94
273	Escuela de Directores de Industrias Químicas.....	188'91
274	Escuela de Tintorería.....	33'60
277	Escuela de Tenerife.....	3'96
279	Universidad Industrial (Sección de Tejidos).....	439'22
289	Patronato de la Escuela Industrial.....	19'78
290	Instituto de Electricidad y Mecánica aplicadas.....	29'64
291	El mismo.....	45'06
292	El mismo.....	7'41
293	El mismo.....	12'85
294	El mismo.....	24'70
295	El mismo.....	213'16
296	El mismo.....	6'23
297	Escuela de Directores de Industrias Químicas.....	565'68
298	Universidad Industrial (Sección de Tejidos).....	48'52
299	La misma (Tejidos, Tintorería).....	138'08
305	Escuela de Tenerife.....	99'45
308	Instituto de Electricidad y Mecánica aplicadas.....	6'38
310	El mismo.....	133'83
311	El mismo.....	18'73
312	El mismo.....	26'98
313	El mismo.....	1'80
314	Universidad Industrial (Tejidos).....	101'47
322	Escuela de Directores de Industrias Químicas.....	5'44
323	Escuelas Salesianas (Sarría).....	250
326	Productos y Suministros, S. A.....	302'85
329	Universidad Industrial (Tejidos).....	96'18
335	Escuela de Directores de Industrias Químicas.....	152'11
336	Productos y Suministros, S. A.....	225'60
337	Mancomunidad de Cataluña (Obras públicas).....	882'24
343	Instituto de Electricidad y Mecánica aplicadas.....	108'19
344	El mismo.....	12'35
345	Patronato de la Escuela Industrial.....	407'36
346	Universidad Industrial (Tejidos, Tintorería).....	154'62
347	Instituto Catalán para la Rehabilitación física de Mutilados.....	9'93
348	Eladio Homs.....	37'60
351	Instituto de Electricidad y Mecánica aplicadas.....	3'46
357	El mismo.....	122'27
360	El mismo.....	18'09
361	El mismo.....	24'21
363	El mismo.....	50'89
364	El mismo.....	598'73
365	El mismo.....	6'33
366	Escuela de Directores de Industrias Químicas.....	346'20
367	Universidad Industrial (Administración).....	762'94
368	La misma (Industrias textiles).....	24'85
369	Patronato de la Escuela Industrial.....	335'13
376	Mancomunidad de Cataluña (Servicio de Sanidad).....	31'62
377	La misma (Obras públicas).....	20'01
	Total.....	9.345'59

ANEXO NÚM. 13

ESCUELA DE ALTOS ESTUDIOS COMERCIALES

Cuenta definitiva del presupuesto especial del año 1923-24

INGRESOS (Partida núm. 20)

Parte.	CONCEPTOS	Consignación	Ingresado	Ingresado en más	Anulado	Pendiente
1	Matrículas.....	3,125	1,735		1,390	
	Totales.....	3,125	1,735		1,390	

GASTOS (Partida núm. 136)

Parte.	CONCEPTOS	Consignación	Pagado	Anulaciones	Pendiente
<i>Personal</i>					
1	Director.....	3,750	3,750		
2	Profesor de Geografía económica.....	5,000	3,806'38	1,193'62	
3	Profesor de Mercología.....	5,000	5,000		
4	Profesor de Organización de Empresas.....	5,000	4,516'04	483'96	
5	Profesor de Aritmética mercantil.....	5,000	4,688'84	311'16	
6	Profesor de Derecho del Comerciante.....	3,750	3,387'02	362'98	
7	Profesor de Aduanas y Transportes.....	5,000	5,000		
8	Profesor de Moneda y Banca.....	5,000	5,000		
9	Profesor de Economía y Política social.....	3,750	3,435'38	314'62	
10	Auxiliares.....	6,000	1,341'86	4,658'14	
11	Secretario.....	5,000	3,333'30	1,666'70	
12	Escribiente.....	1,500	1,000	500	
13	Auxiliar de escribiente.....	975	975		
14	Ordenanza.....	1,875	1,875		
15	Para pago de impuestos sobre sueldos y gratificaciones.	4,536	2,926'10	808'38	801'52
<i>Otros gastos</i>					
16	Biblioteca de la Escuela.....	1,250	1,219'80	30'20	
17	Material de Laboratorio.....	1,250	654'50	595'50	
18	Material de los otros grupos.....	1,250	564'25	685'75	
19	Luz, calefacción, etc.....	625	195'87	429'13	
20	Impresos.....	625	229	396	
21	Gastos generales.....	1,250	1,012'03	237'97	
	Totales.....	67,386	53,910'37	12,674'11	801'52
	Reintegrado a la Mancomunidad, según carta de pago.....		279'30	279'30	
	Total de anulaciones.....			12,394'81	
	Total cobrado de la Mancomunidad.....		54,189'67		

## ANEXO NÚM. 14

## ESCUELA DE ADMINISTRACIÓN

Cuenta definitiva del presupuesto especial del año 1923-24

## INGRESOS (Partida núm. 21)

Parte.	CONCEPTOS	Consignación	Ingresado	Ingresado en más	Anulado	Pendiente
1	Derechos de ingresos y de matrícula .....	4,600	4,850	250		
2	Importe de las becas que paga el Ayuntamiento de Barcelona.....	1,006'91			1,006'91	
	Totales .....	5,606'91	4,850	250	1,006'91	

## GASTOS (Partida núm. 137)

Parte.	CONCEPTOS	Consignación	Pagado	Anulaciones	Pendiente
<i>Gastos de enseñanza</i>					
1	Honorarios a los Profesores y dietas de exámenes y reválidas.....	23,678'50	22,022'78	1,655'72	
2	Gratificación al Profesor de la cátedra de Taquigrafía..	1,875	1,875		
3	Cuatro Profesores auxiliares, a 1,500 pesetas .....	5,625	1,395'16	4,229'84	
<i>Personal administrativo</i>					
4	Gratificación al Director.....	1,000	930	70	
5	Gratificación al Secretario.....	500	465'04	34'96	
6	Sueldo del Oficial de Secretaría.....	2,500	2,325'23	174'77	
<i>Otros gastos</i>					
7	Gastos menores.....	600	449'20	150'80	
8	Adquisición de libros y suscripción a revistas .....	1,000	869'20	130'80	
9	Imprevistos .....	1,000	753	247	
10	Para pago a la Hacienda del impuesto sobre sueldos y gratificaciones .....	3,200	1,810'94	1,363'29	25'77
11	Para satisfacer el déficit que hay con la Casa de Caridad por impresos.....	8,901	8,858	43	
	Totales .....	49,879'50	41,753'55	8,100'18	25'77

## ANEXO NÚM. 15

## ESCUELA DE ENFERMERAS AUXILIARES DE MEDICINA

Cuenta definitiva del presupuesto especial del año 1923-24

## INGRESOS (Partida núm. 32)

Parte.	CONCEPTOS	Consignación	Ingresado	Ingresado en más	Anulado	Pendiente
1	Matrículas.....	750	985	235		
	Totales.....	750	985	235		

## GASTOS (Partida núm. 138)

Parte.	CONCEPTOS	Consignación	Pagado	Anulaciones	Pendiente
<i>Personal docente</i>					
1	Anatomía.....	3,750	3,516'66	233'34	
2	Bromatología.....	3,750	3,558'33	191'67	
3	Higiene.....	3,750	3,583'33	166'67	
4	Física y Química.....	1,250	1,249'95	0'05	
5	Ética profesional.....	625	624'90	0'10	
6	Profesores temporeros de prácticas y material.....	1,250		1,250	
7	Profesores temporeros de especialidades y material.....	1,875		1,875	
8	Profesora de Recapitulación y ampliación de los conocimientos de Enseñanza primaria y ampliación de conocimientos de Cultura general.....	1,250	1,128'98	121'02	
9	Un preparador temporero.....	1,500	1,500		
<i>Personal administrativo</i>					
10	Oficiala de Secretaría.....	2,500	2,257'97	242'03	
11	Conserje.....	1,000	666'60	333'40	
<i>Otros gastos</i>					
12	Gas, luz y calefacción.....	625	56'25	568'75	
13	Laboratorios y material de enseñanza.....	2,500	623'50	1,876'50	
14	Impresos y material de oficina.....	1,250	141'86	1,108'14	
15	Gastos generales.....	1,000	693'36	306'64	
	Totales.....	27,875	19,601'69	8,273'31	
	Reintegrado a la Mancomunidad, según carta de pago.....		205'53	205'53	
	Total de anulaciones.....			8,067'78	
	Total cobrado de la Mancomunidad.....		19,807'22		

## ANEXO NÚM. 16

## ESCUELA SUPERIOR DE BIBLIOTECARIAS

Cuenta definitiva del presupuesto especial del año 1923-24

## INGRESOS (Partida núm. 23)

Parti.	CONCEPTOS	Consignación	Ingresado	Ingresado en más	Anulado	Pendiente
1	Matrículas.....	1,437'50	1,490	52'50		
2	Títulos.....	562'50	450		112'50	
	Totales.....	2,000	1,940	52'50	112'50	

## GASTOS (Partida núm. 139)

Parti.	CONCEPTOS	Consignación	Pagado	Anulaciones	Pendiente
<i>Personal docente</i>					
1	Profesor de Teoría e Historia de la Cultura (primero y segundo cursos).....	5,625	5,625		
2	Profesor de Lengua latina (primero y segundo cursos) y nociones de Lengua griega.....	5,625	5,625		
3	Profesor de Conocimientos de las Ciencias puras y aplicadas y de su clasificación.....	3,750	3,411'28	338'72	
4	Profesor de Bibliología, Biblioteconomía y Prácticas de Bibliotecas.....	5,000	4,505'20	494'72	
5	Profesor de Literatura general.....	3,750	3,330'04	419'30	
6	Profesor de Ética, Derecho usual e instituciones fundamentales de Derecho catalán.....	1,750	1,750		
7	Profesor de Literatura catalana moderna.....	937'50	937'50		
8	Profesor de Bibliografía.....	2,343'75	2,187'50	156'25	
9	Profesor de preparación para el ingreso.....	1,875	1,875		
10	Profesora auxiliar.....	2,875	2,875		
<i>Personal administrativo</i>					
11	Gratificación al Director.....	1,250	1,250		
12	Secretaría.....	1,875	1,875		
13	Sirviente (servicio de limpieza).....	600		600	
14	Bedel.....	1,500	1,500		
<i>Otros gastos</i>					
15	Dietas de exámenes de reválida y de ingreso.....	718'75	575	143'75	
16	Libros para el primer fondo de la Biblioteca, complemento de instalación, impresos y material de escritorio.....	6,500	5,644'50	855'50	
17	Gastos menores de conservación del local y calefacción.....	625	526'63	98'37	
18	Conferencias y excursiones.....	1,250	997'37	252'63	
	Totales.....	47,850	44,490'71	3,359'29	
	Reintegrado a la Mancomunidad, según carta de pago.....		205'25	205'25	
	Total de anulaciones.....			3,154'04	
	Total cobrado de la Mancomunidad.....		44,695'96		

## ANEXO NÚM. 17

## EXTENSIÓN DE ENSEÑANZA TÉCNICA

Cuenta definitiva del presupuesto especial del año 1923-24

## INGRESOS (Partida núm. 24)

Parte.	CONCEPTOS	Consignación	Ingresado	Ingresado en más	Anulado	Pendiente
1	Matrículas.....	10,000	4,800		5,200	
	Totales.....	10,000	4,800		5,200	

## GASTOS (Partida núm. 140)

Parte.	CONCEPTOS	Consignación	Pagado	Anulaciones	Pendiente
1	Director.....	6,250	5,645'06	604'94	
	<i>Personal de Oficinas</i>				
2	Secretario y Jefe de propaganda.....	4,875	4,329'80	545'20	
3	Mecanógrafa.....	1,950	1,950		
4	Auxiliar.....	1,250	1,250		
5	Ordenanza.....	2,437'50	2,437'50		
	<i>Personal de corrección e instrucción</i>				
6	Corrector y unificador de textos.....	5,625	5,080'70	544'30	
7	Corrector de ejercicios.....	2,500	2,231'14	268'86	
8	Auxiliar y corrector de ejercicios.....	2,500	1,075'22	1,424'78	
9	Corrector de textos y de ejercicios.....	3,750	1,462'09	2,287'91	
10	Para pago del impuesto de Utilidades.....	2,238'90	1,427'07	476'45	335'38
	<i>Redacción de textos e impresiones</i>				
11	Originales.....	2,500	2,496'10	3'90	
12	Impresiones.....	2,562'50	2,506'80	55'70	
	<i>Otros gastos</i>				
13	Sellos, propaganda, material de oficina, etc.....	3,125	2,930'71	194'29	
	Totales.....	41,563'90	34,822'19	6,406'33	335'38
	Reintegrado a la Mancomunidad, según carta de pago.....		253'89	253'89	
	Total de anulaciones.....			6,152'44	
	Total cobrado de la Mancomunidad.....		35,076'08		

ANEXO NÚM. 18

ESCUELA PROFESIONAL PARA LA MUJER

Cuenta definitiva del presupuesto especial del año 1923-24

INGRESOS (Partida núm. 25)

Parte.	CONCEPTOS	Consignación	Ingresado	Ingresado en más	Anulado	Pendiente
1	Por matrículas para el Curso preparatorio y enseñanzas especiales, a 40 ptas.....	5,400	4,250		1,150	
2	Dos matrículas especiales para Dibujo, a 10 ptas.....	25	20		5	
	Totales.....	5,425	4,270		1,155	

GASTOS (Partida núm. 154)

Parte.	CONCEPTOS	Consignación	Pagado	Anulaciones	Pendiente
<i>Personal docente</i>					
1	Profesora de Vestidos.....	3,375	3,375		
2	Profesora segunda de Vestidos.....	3,375	3,375		
3	Profesora de Ropa blanca.....	3,375	3,375		
4	Auxiliar de Ropa blanca.....	1,625	1,625		
5	Profesora de Sombreros.....	3,375	3,375		
6	Auxiliar de Sombreros.....	1,625	1,625		
7	Profesora de Flores artificiales.....	3,375	3,375		
8	Profesora de Encajes.....	3,375	3,375		
9	Profesora de Dibujo.....	3,375	3,375		
10	Auxiliar de Dibujo.....	1,625	1,625		
11	Profesora de Francés.....	2,250	2,250		
12	Profesora de Aritmética y Geometría.....	2,250	2,250		
13	Profesora de Historia de Arte.....	2,250	2,250		
14	Profesora de Catalán, Historia y Geografía.....	2,250	2,250		
15	Auxiliar de Clases literarias.....	1,625	1,625		
16	Profesora de Ciencias naturales.....	1,375	1,375		
17	Auxiliar de Ciencias.....	1,625	1,625		
18	Profesor de Religión.....	1,625	1,625		
<i>Personal administrativo</i>					
19	Director.....	1,875	1,875		
20	Oficial de Secretaría.....	2,000	2,000		
21	Auxiliaría práctica y mecanógrafa.....	1,625	1,625		
22	Conserje.....	2,000	1,982'25	17'75	
23	Mujer de limpieza.....	1,250	1,233'90	16'10	
<i>Material</i>					
24	Alquiler del local.....	12,000	12,000		
25	Gastos de electricidad para luz y calefacción.....	3,125	2,128'91	996'09	
26	Gastos generales de la Escuela, gastos de Secretaría, material de uso general, etc.....	8,125	8,040'57	84'43	
27	Libros y material gráfico.....	1,250	1,129'78	120'22	
28	Modelos para la clase de Vestidos, Ropa blanca, Sombreros, Dibujo, Historia de Arte, etc.....	2,500	2,274'34	225'66	
29	Para dos máquinas de coser.....	1,250	730'50	519'50	
30	Para pago de impuestos sobre sueldos y gratificaciones.....	2,721'50	1,721'79	373'60	626'11
	Totales.....	83,471'50	80,492'04	2,353'35	626'11
	Reintegro a la Mancomunidad, según carta de pago.....		169'70	169'70	
	Total de anulaciones.....			2,183'65	
	Total cobrado de la Mancomunidad.....		80,661'74		

## ANEXO NÚM. 19

## ESCUELA SUPERIOR DE AGRICULTURA

Cuenta definitiva del presupuesto especial del año 1923-24

## INGRESOS (Partida núm. 38)

Parta.	CONCEPTOS	Consignación	Ingresado	Ingresado en más	Anulado	Pendiente
1	Ingresos probables por matrículas y derechos de examen correspondientes al grado de Ingeniero.....	20,000	16,762'50		3,237'50	
2	Ingresos probables por matrículas y derechos de examen correspondientes al grado de Técnico.....	6,250	4,980		1,270	
3	Ingresos probables por las inscripciones a los cursos monográficos y especializados.....	2,250	350		1,900	
4	Ingresos probables de la Sección de Enseñanza postal.	6,250	4,012'11		2,237'89	
5	Ingresos probables por la venta de animales y efectos.	5,000	6,347'45	1,485'45		138
	Totales.....	39,750	32,452'06	1,485'45	8,645'30	138

## GASTOS (Partida núm. 380)

Parta.	CONCEPTOS	Consignación	Pago	Anulaciones	Pendiente
SECCIÓN 1.ª					
<i>Grado de Ingeniero agrícola</i>					
1	Gratificación al Director.....	3,750	3,571'36	178'64	
2	Profesor de Álgebra y Complementos de Matemáticas.....	5,000	5,000		
3	Profesor de Física.....	5,000	4,548'34	451'66	
4	Profesor de Química e Industrias agrícolas.....	5,000	5,000		
5	Profesor de Mecánica agrícola y Construcciones rurales.....	5,000	4,473'09	526'91	
6	Profesor de Dibujo.....	5,000	5,000		
7	Profesor de Geología y Geografía.....	5,000	4,788'88	211'12	
8	Profesor de Fitotecnia.....	5,000	4,516'09	483'91	
9	Profesor de Zootecnia.....	5,000	4,526'84	473'16	
10	Profesor de Microbiología agrícola y Patología vegetal.....	5,000	5,000		
11	Profesor de Economía rural y Contabilidad agrícola.....	5,000	4,451'59	548'41	
12	Profesor de Organografía vegetal y Botánica descriptiva.....	5,000	4,064'51	935'49	
13	Profesor de Histología, Organografía animal y Zoología.....	5,000	4,559'09	440'91	
14	Dos Preparadores.....	7,500	7,080'60	419'40	
15	Para pago del descuento al personal.....	12,000	8,673'55	68'96	3,257'49
16	Gratificaciones para las asignaturas acumuladas.....	14,250	14,250		
17	Para el estudio de las especialidades.....	21,500	21,395'18	104'82	
SECCIÓN 2.ª					
<i>Grado de Técnico agrícola</i>					
18	Gratificación al Director.....	2,500	2,380'99	119'01	
19	Profesor de Análisis químico y Prácticas de Química.....	5,000	4,494'59	505'41	
20	Profesor de Electrotecnia y Agrología.....	4,000	3,666'66	333'34	
21	Profesor de Geometría, Trigonometría y Lengua francesa.....	5,000	5,000		
22	Profesor de Arboricultura y Fitotecnia general.....	5,000	4,451'59	548'41	
23	Tres Preparadores.....	11,250	8,949'51	2,300'49	
24	Gratificaciones para las asignaturas acumuladas.....	10,416'25	9,287'90	1,128'35	
25	Para el pago del descuento al personal.....	2,998	1,833'42	1,164'58	
SECCIÓN 3.ª					
<i>Personal subalterno</i>					
26	Un Conserje.....	4,125	4,125		
	Sumas y sigue.....	169,289,25	155,089'78	10,942'98	3,257'49

Parte.	CONCEPTOS	Consignación	Pagado	Anulaciones	Pendiente
	<i>Sumas anteriores</i> .....	169,289'25	155,089'78	10,942'98	3,257'49
27	Cinco Mozos de Laboratorio y limpieza.....	15,555	15,538	17	
28	Un obrero payés.....	3,111	2,903'60	207'40	
29	Un Mozo encargado de los animales.....	3,111	2,998'80	112'20	
SECCIÓN 4. <sup>a</sup>					
<i>Gastos generales</i>					
30	Material de consumo, gastos generales de Laboratorio, objetos de enseñanza, etc.....	19,000	17,540'46	1,142'54	317
31	Gastos de luz, calefacción, fuerza, gas, agua, etc.....	7,500	7,185'50	314'50	
32	Compra y manutención de animales de estudio.....	6,250	5,789'50	460'50	
33	Excursiones y viajes de estudio.....	10,000	7,284'01	2,715'99	
34	Gastos generales de enseñanza a la finca en el período de organización del plan combinado.....	5,150		5,150	
35	Publicaciones originales de la Escuela, gastos de correo, adquisición de libros, revistas, etc.....	9,750	8,984'08	765'92	
36	Organización de Conferencias, Cursos monográficos e imprevistos.	2,250	2,090	160	
SECCIÓN 5. <sup>a</sup>					
<i>Enseñanza postal</i>					
37	Gastos de funcionamiento.....	3,750	1,476	2,274	
38	Publicaciones de opúsculos, gastos de originales, papel, imprenta, etc.....	10,250	10,005'25	154'75	
SECCIÓN 6. <sup>a</sup>					
<i>Mapa agronómico</i>					
39	Un Preparador afectado preferentemente a la confección del Mapa agronómico.....	3,750	2,854'83	895'17	
40	Gastos generales de confección y publicación.....	6,250	1,333'91	4,916'09	
	Totales.....	<u>274,966'25</u>	<u>241,162'72</u>	<u>30,229'04</u>	<u>3,574'49</u>
	Reintegrado a la Mancomunidad, según carta de pago.....		2,411'29	2,411'29	
	Total de anulaciones.....			27,817'75	
	Total cobrado de la Mancomunidad.....		<u>243,574'01</u>		

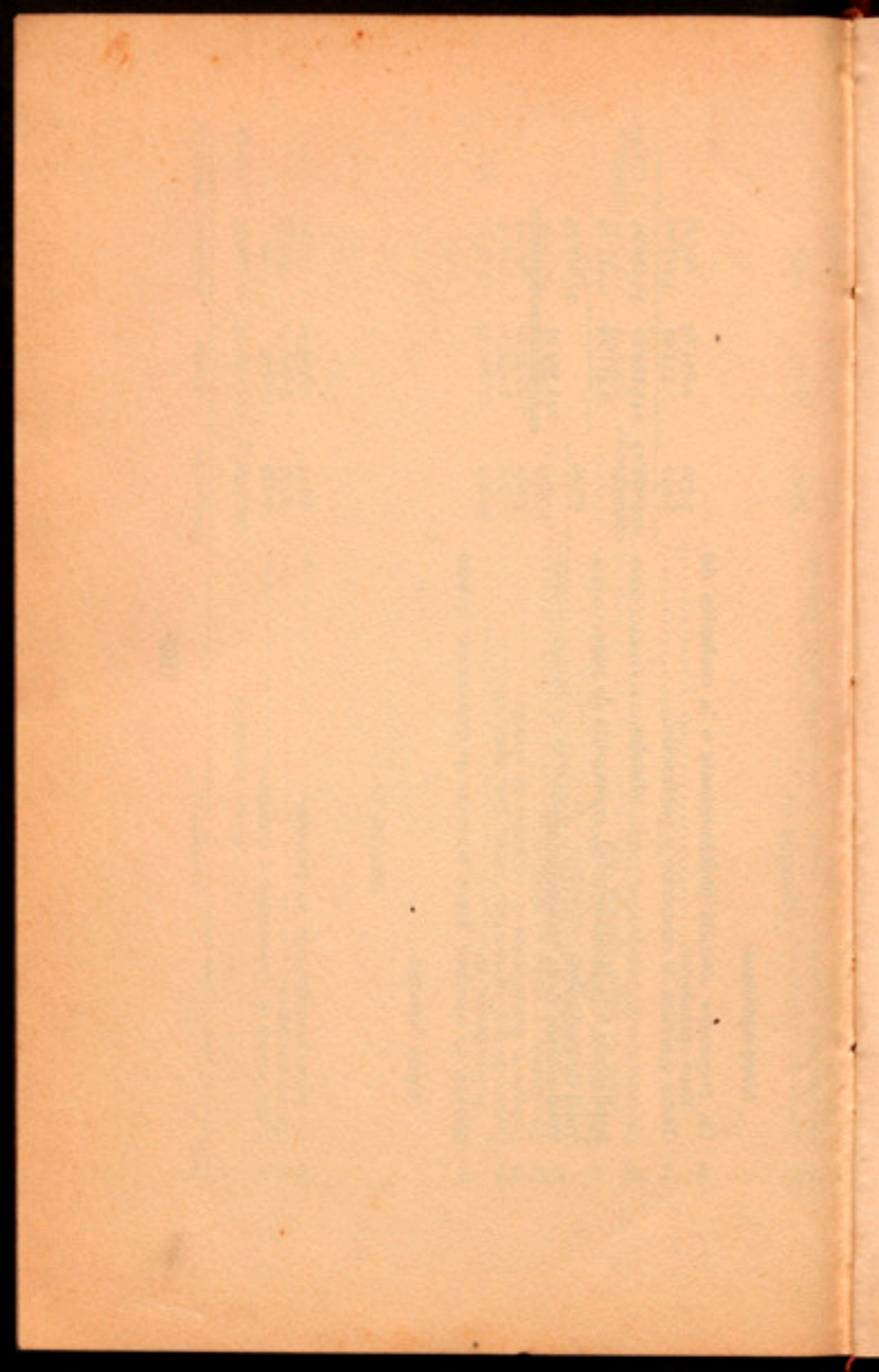

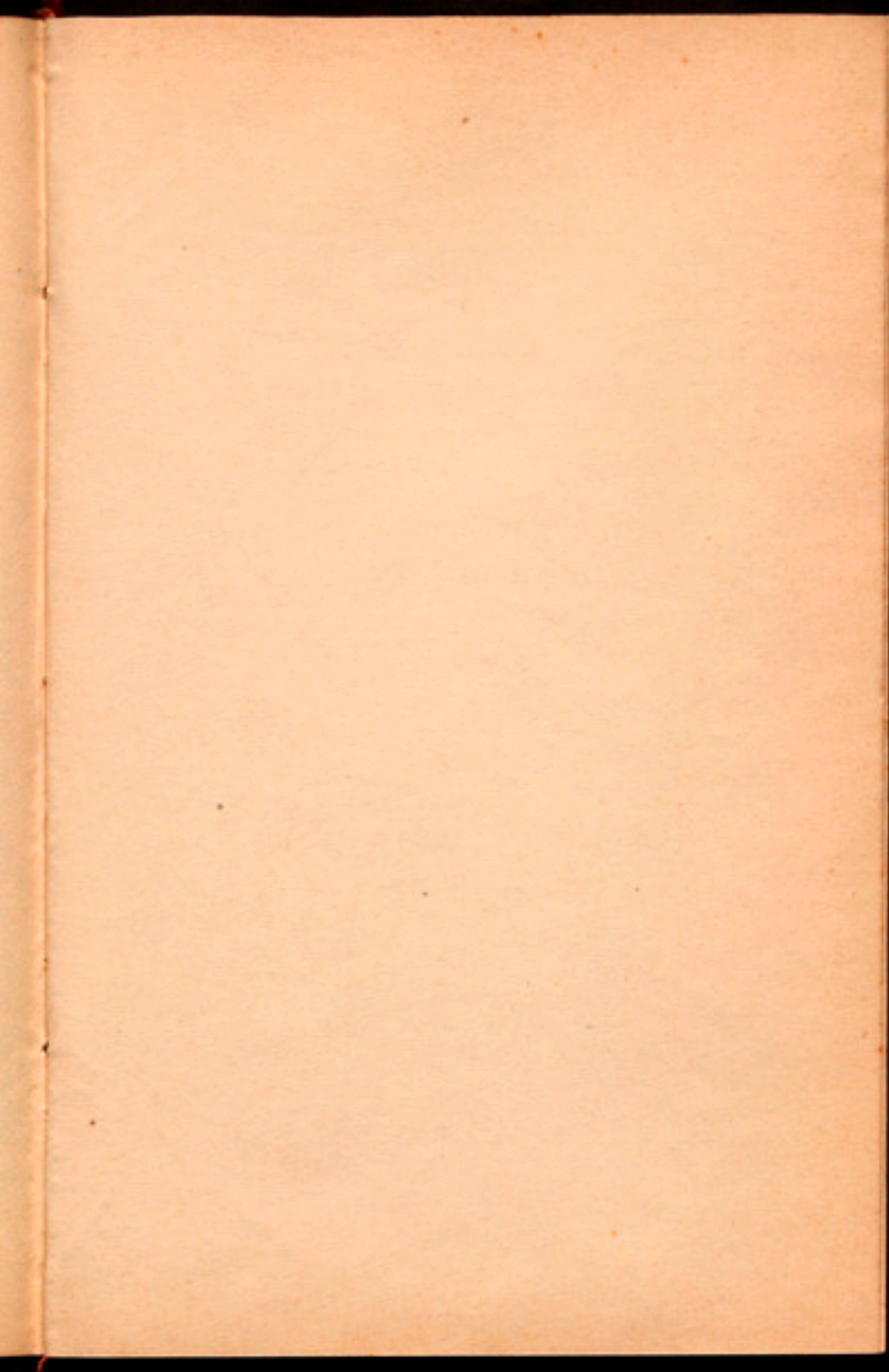

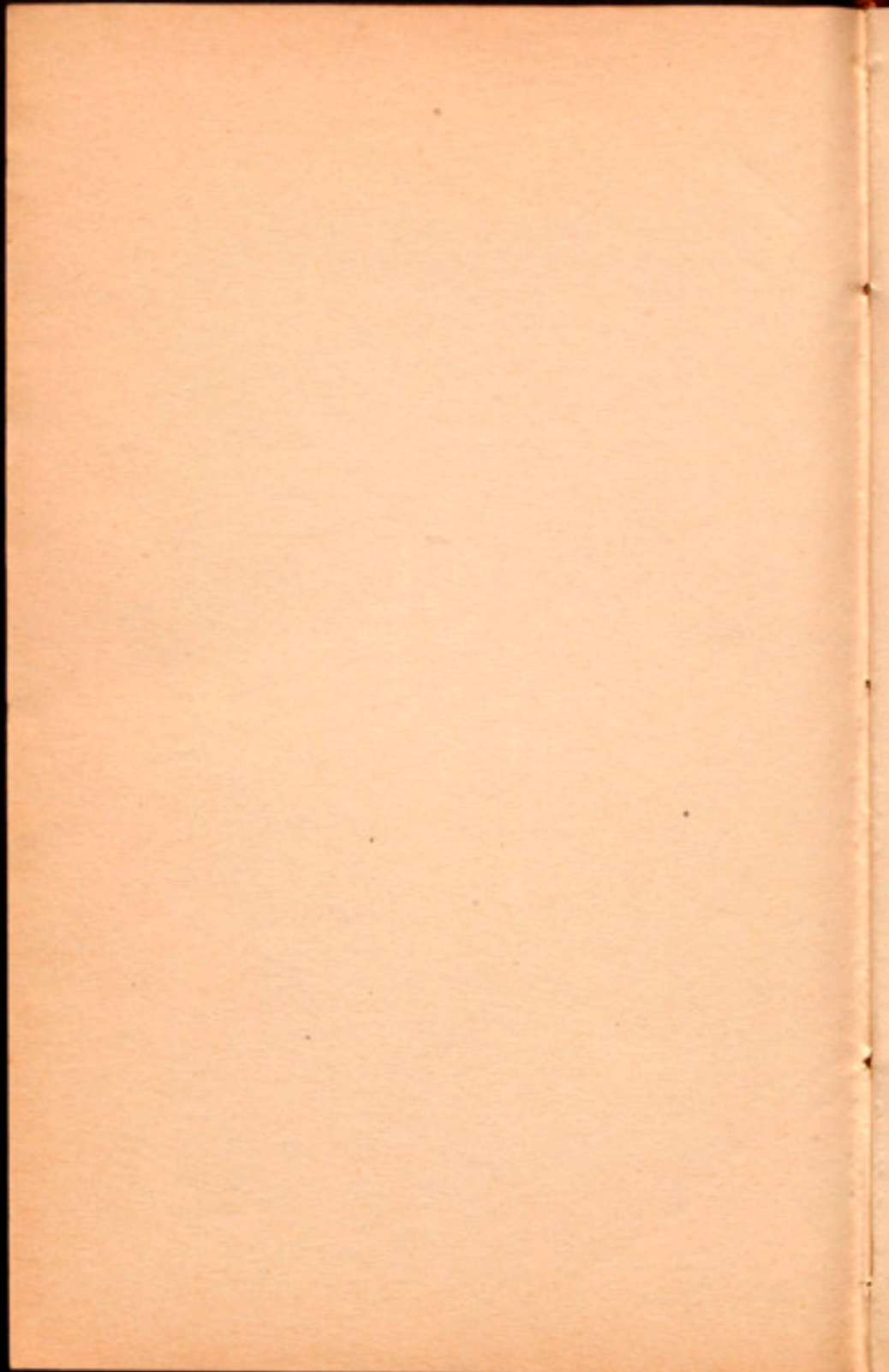

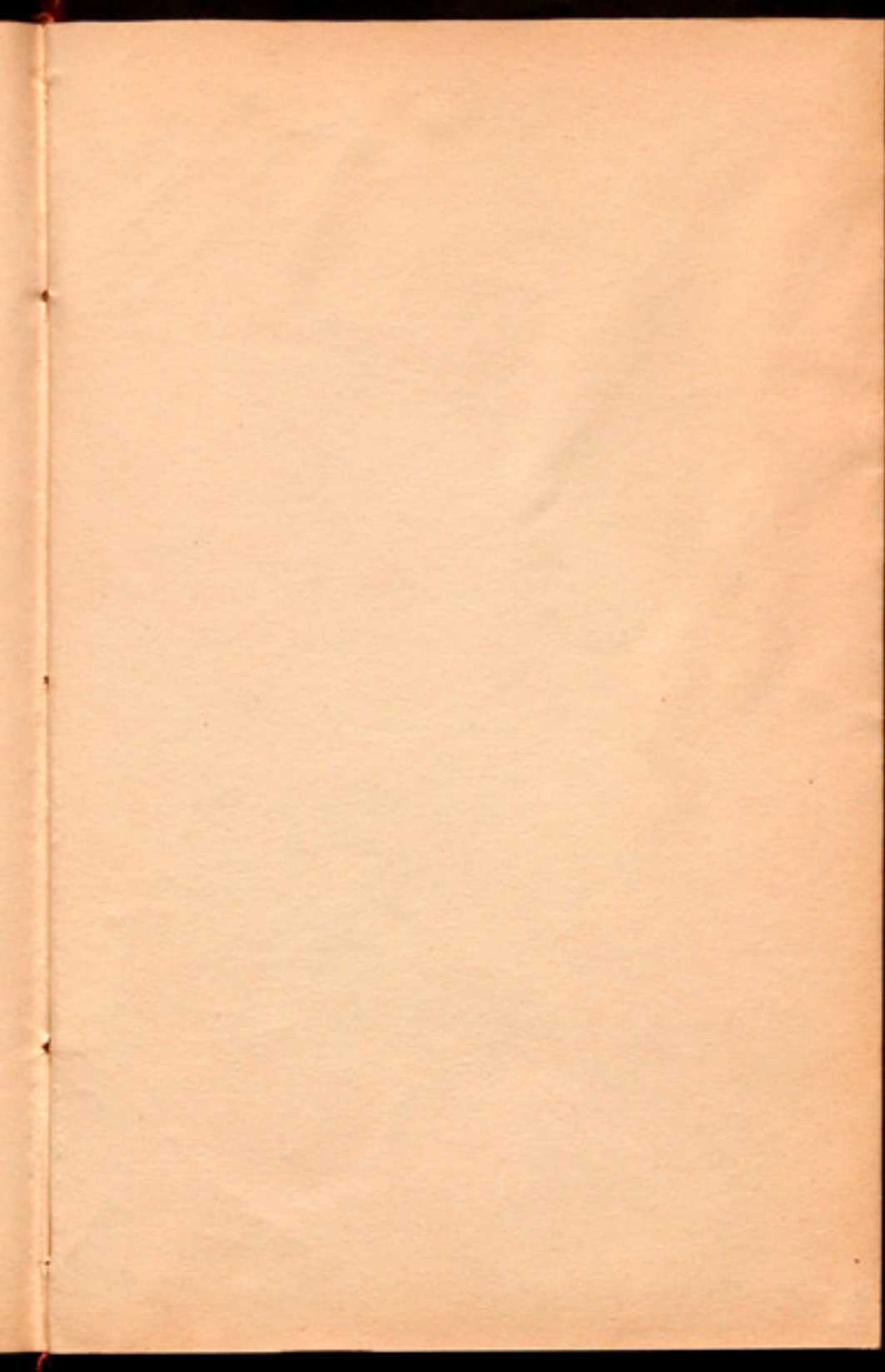

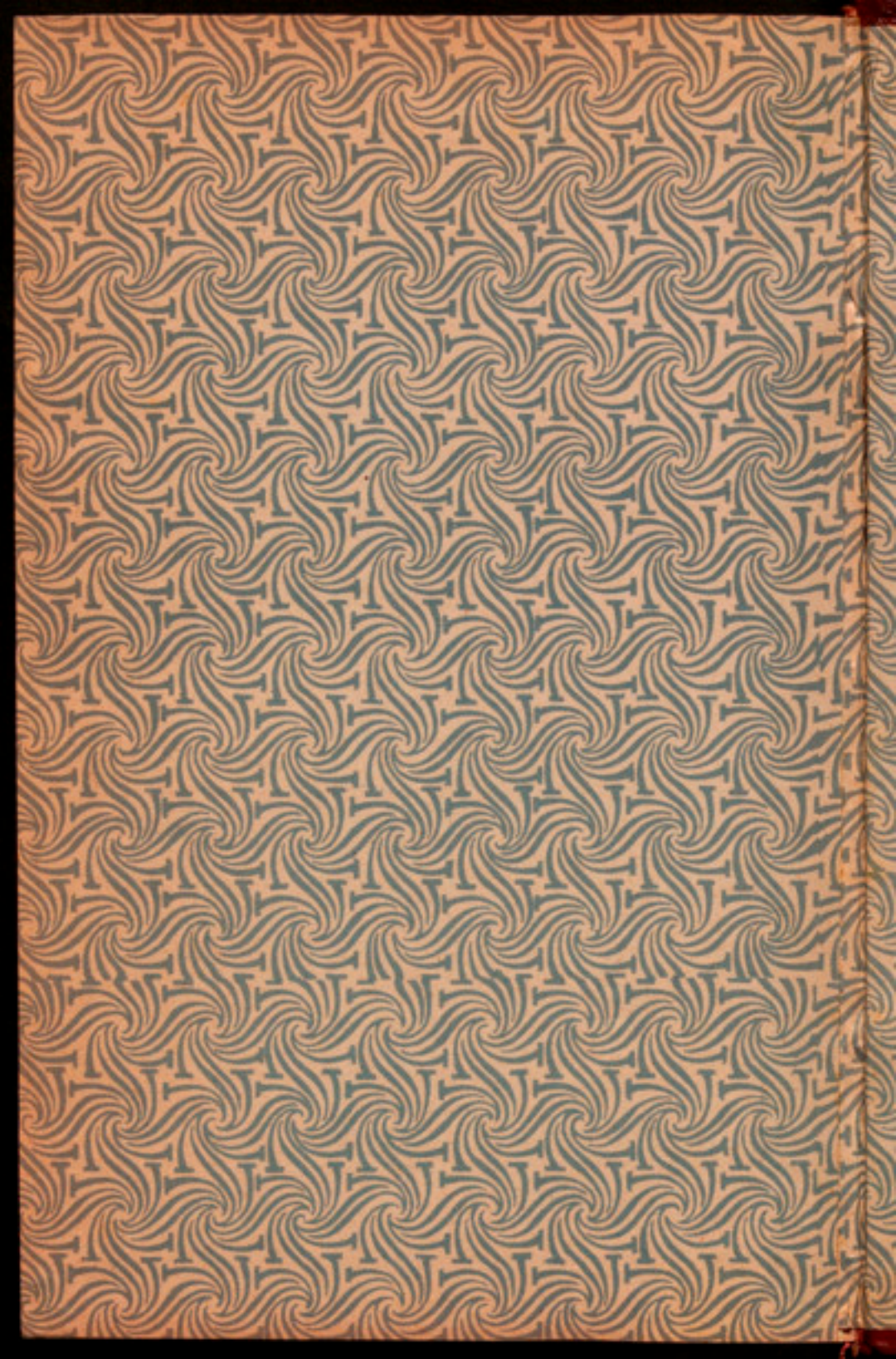

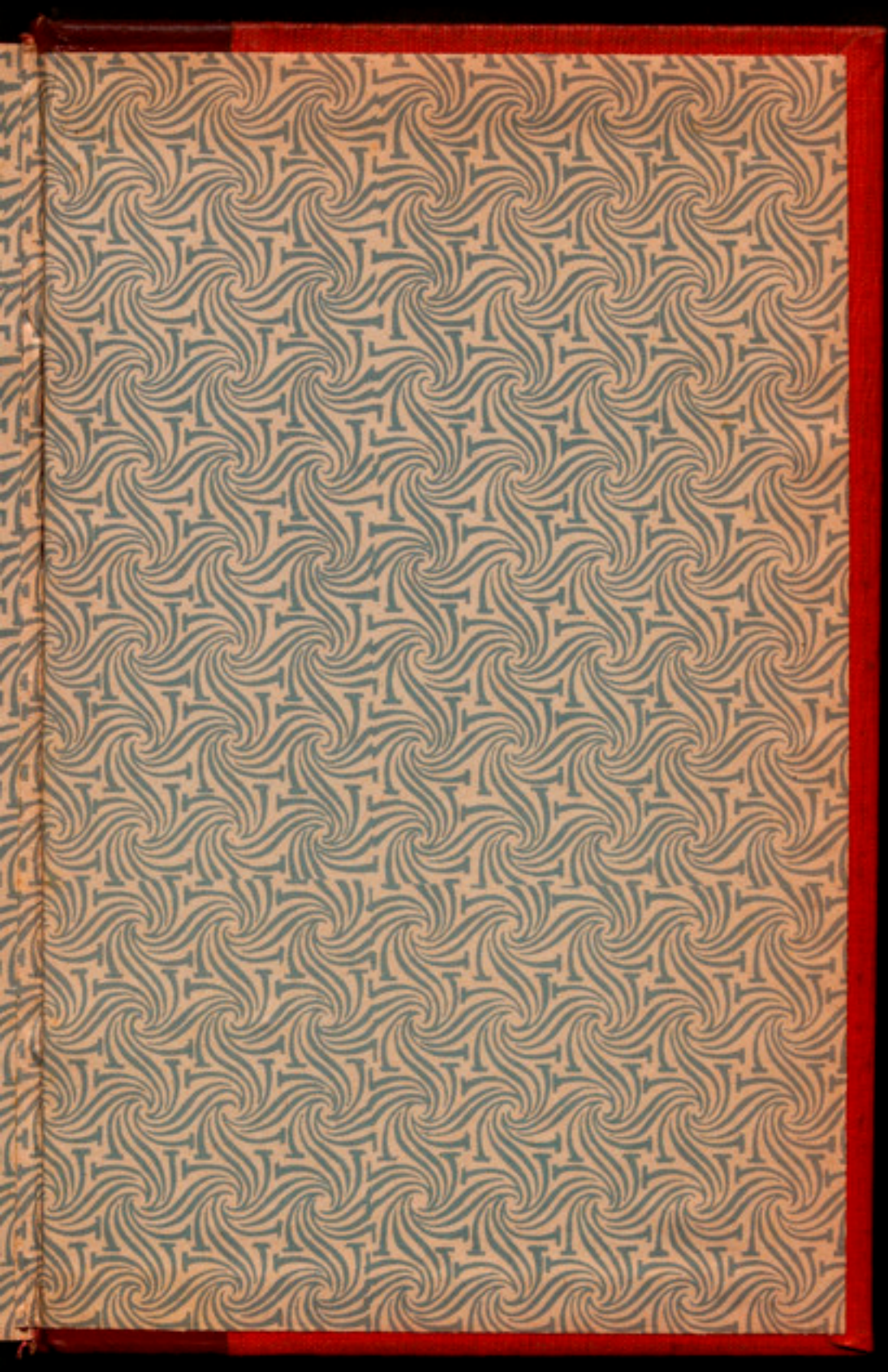

LIQUIDACION  
DEL  
PRESUPUESTO

MANCOMUNIDAD  
DE  
CATALUÑA

M  
3  
164

OCTUBRE  
1924