

PRESUPUESTO

ORDINARIO

1940

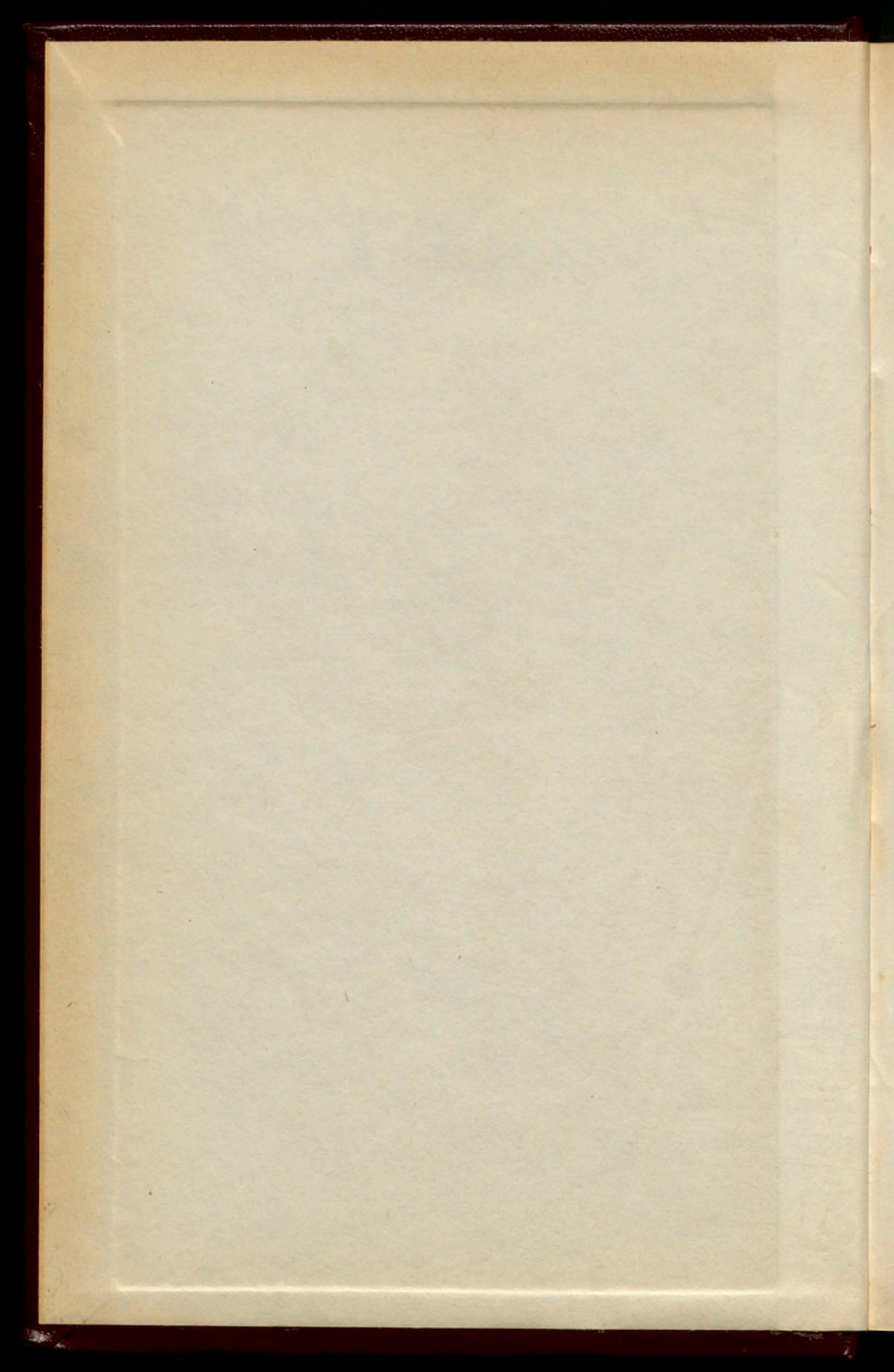

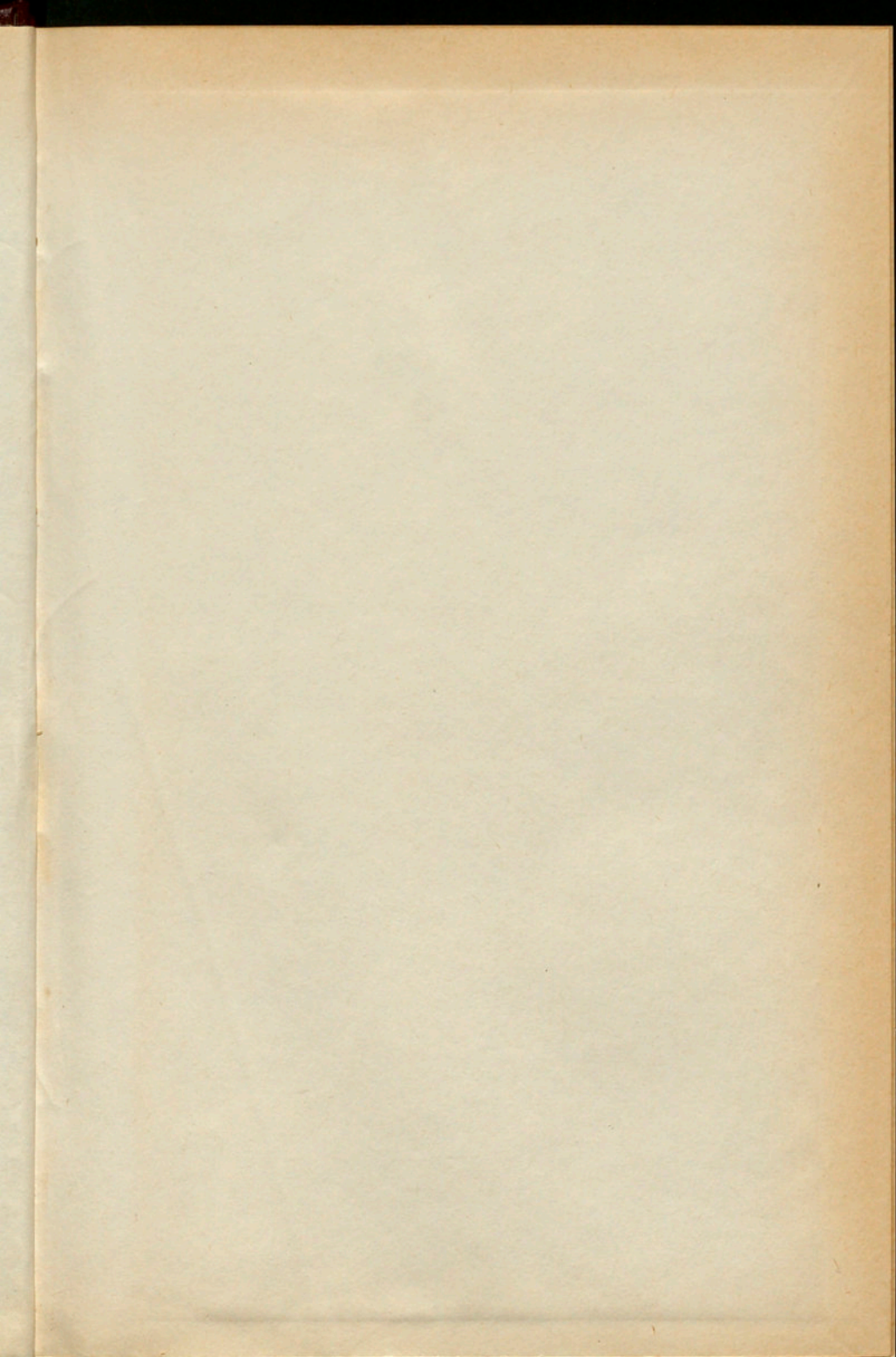

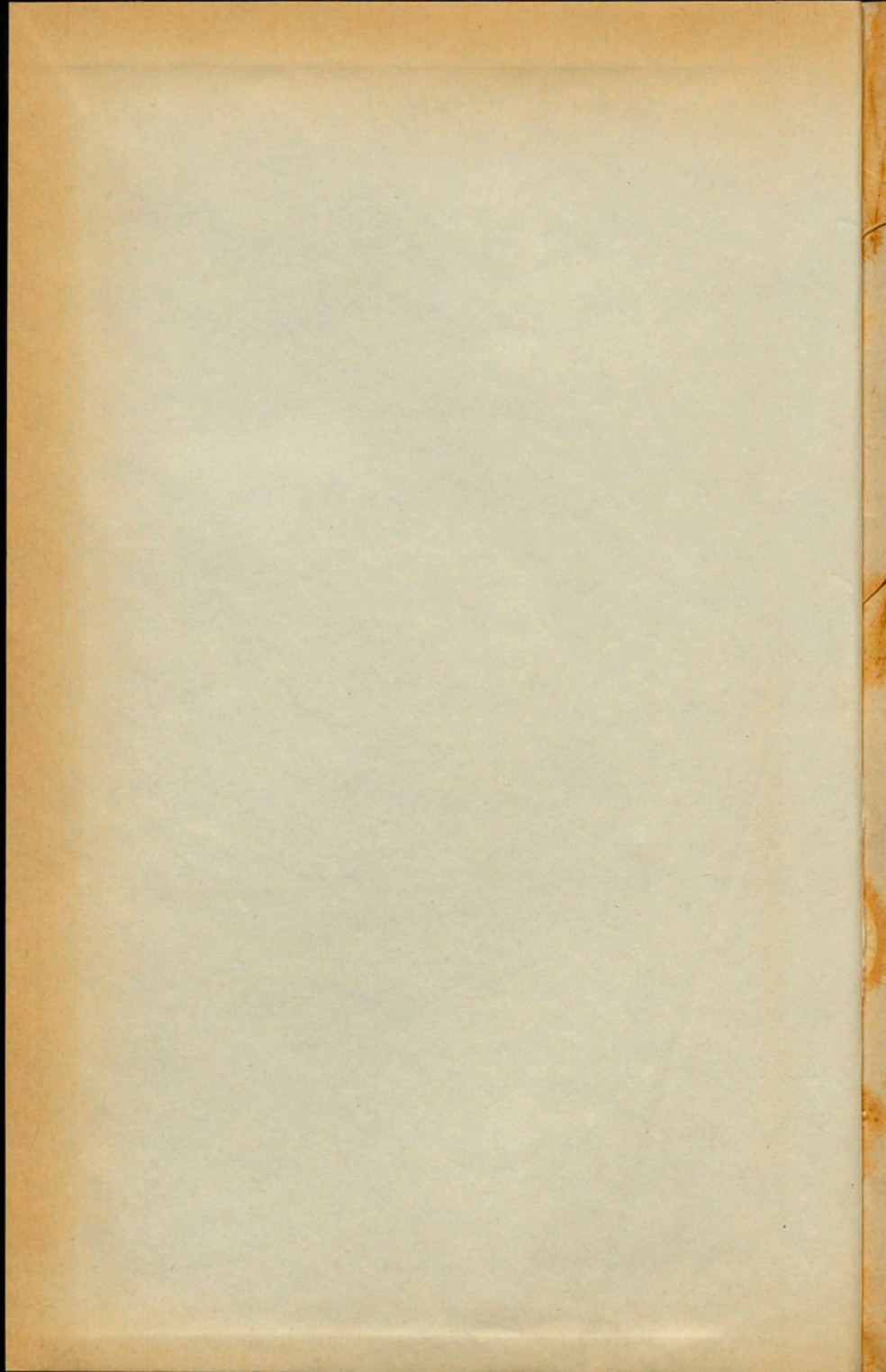

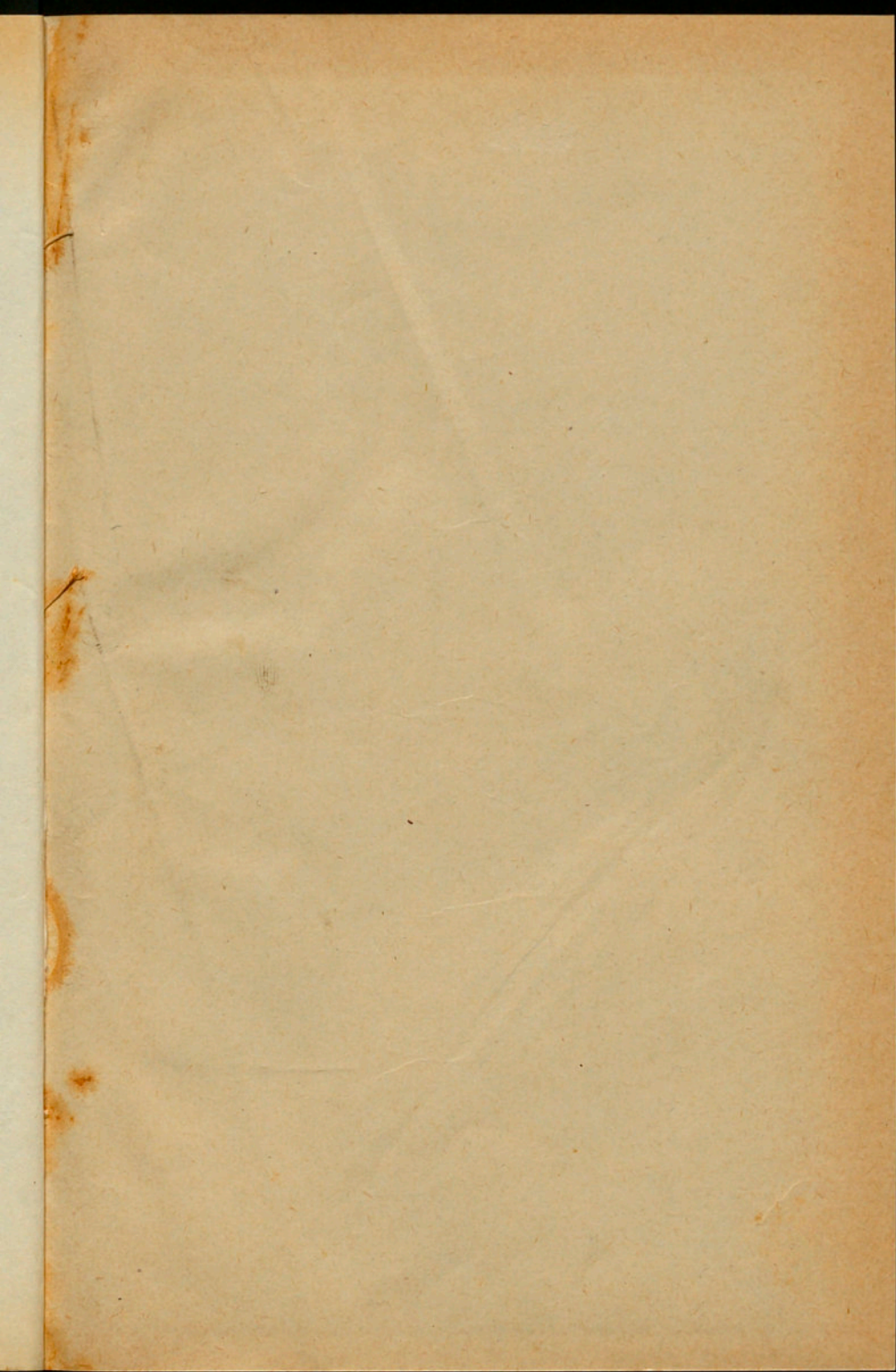

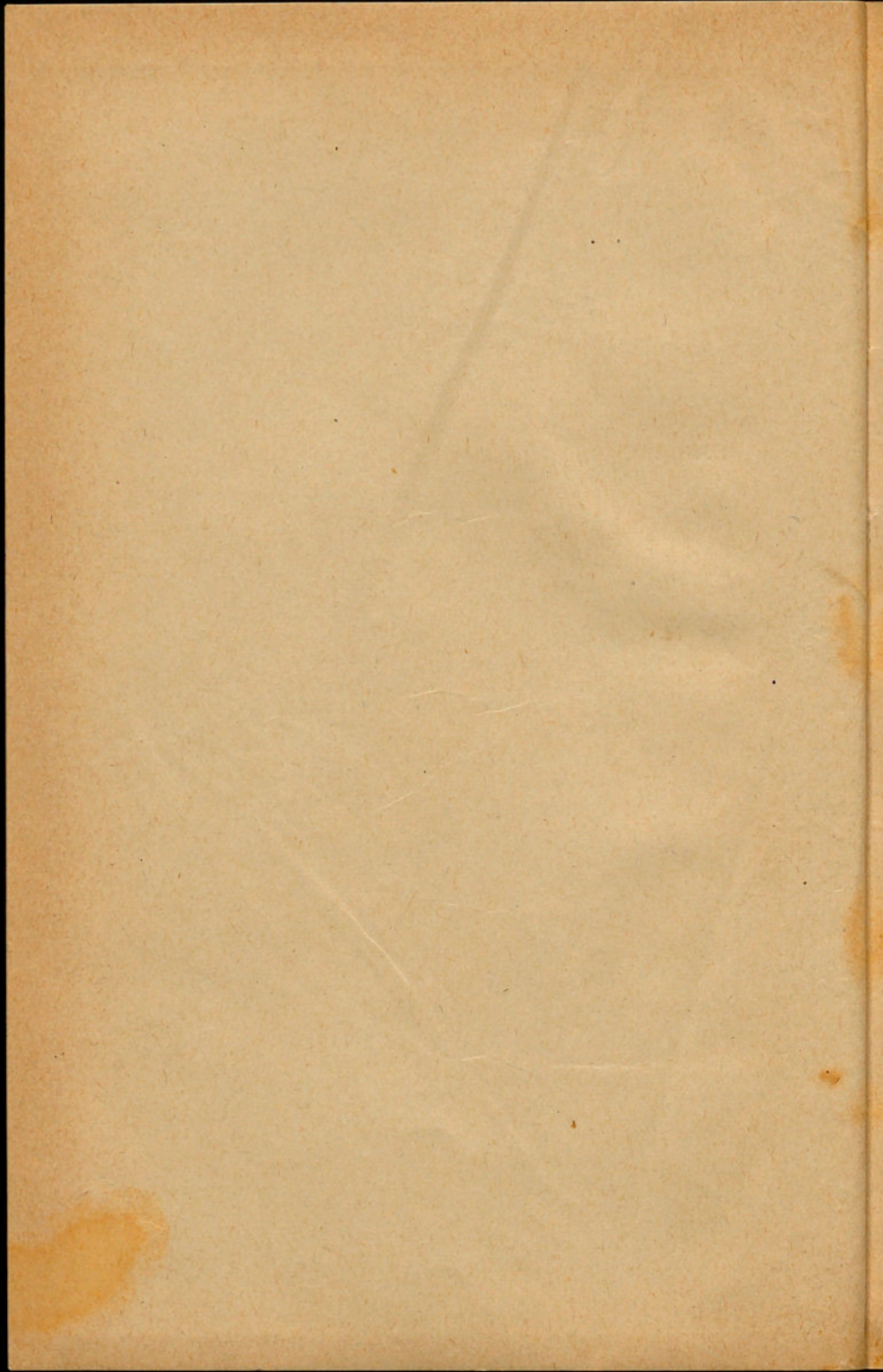

DIPUTACIÓN PROVINCIAL DE BARCELONA

AMERICAN ANTI-SLAVERY SOCIETY



# DIPUTACIÓN PROVINCIAL DE BARCELONA

PRESUPUESTO GENERAL ORDINARIO  
PARA EL EJERCICIO DE 1940

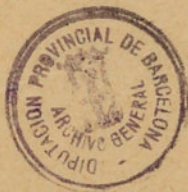

R. 8.567

BARCELONA, 1940

DIPUTACION PROVINCIAL  
DE BARCELONA

PRESTIMOS GENEAL ORDINARIA  
EN EL EJERCICIO DE 1910



BARCELONA 1910

Casa Provincial de Caridad  
Imprenta - Escuela

PRESUPUESTO GENERAL ORDINARIO  
DE INGRESOS Y GASTOS

PARA EL  
EJERCICIO DE 1940

Aprobado por la Diputación Provincial, en  
sesión de 18 de diciembre de 1939 y autori-  
zado por el Excmo. Sr. Gobernador civil de  
la provincia en 19 del propio mes y año.

INSTITUTO CENTRAL DE INVESTIGACIONES  
DE INGENIERIA Y CIENCIAS

MEMORIA  
N.º 100

Estudio sobre el problema de la energía eléctrica en el Ecuador, con especial referencia a la explotación de las centrales hidroeléctricas.

## RESUMEN

POR CAPÍTULOS Y ARTÍCULOS DEL PRESUPUESTO DE INGRESOS

## Capítulo I

## RENTAS

Arts.			<u>Pesetas</u>
1.º	Propiedades.....	132,000	
2.º	Censos.....	—	
3.º	Intereses de efectos públicos y demás valores.....	273,651'54	
4.º	Boletín Oficial e Imprenta Pro- vincial.....	—	
5.º	Otras rentas.....	—	
		<hr/>	405,651'54

## Capítulo II

## BIENES PROVINCIALES

1.º	Aprovechamientos.....	556,000	
2.º	Enajenaciones.....	250,000	806,000
		<hr/>	

## Capítulo III

## SUBVENCIONES Y DONATIVOS

1.º	Subvenciones y donativos del Es- tado.....	956,299'08	
2.º	Subvenciones y donativos de Cor- poraciones locales.....	940,850	
3.º	Donativos.....	228,000	
		<hr/>	2.125,149'08

## Capítulo IV

## LEGADOS Y MANDAS

Ú.	Legado y mandas.....	10,000	10,000
		<hr/>	<hr/>
	Suma y sigue.....		3.346,800'62

<u>Arts.</u>	<u>Pesetas</u>
<i>Suma anterior.....</i>	3.346,800'62

### Capítulo V

#### EVENTUALES Y EXTRAORDINARIOS E INDEMNIZACIONES

1.º	Eventuales.....	1.271,000	
2.º	Extraordinarios.....	—	
3.º	Indemnizaciones.....	<u>4.959,677'68</u>	6.230,677'68

### Capítulo VI

#### CONTRIBUCIONES ESPECIALES

Ú.	Por obras e instalaciones o servicios de la Corporación.....	<u>80,000</u>	80,000
----	--	---------------	--------

### Capítulo VII

#### DERECHOS Y TASAS

1.º	Por prestación de servicios.....	1.193,500	
2.º	Por aprovechamientos especiales..	<u>2.949,307'06</u>	4.052,80'06

### Capítulo VIII

#### ARBITRIOS PROVINCIALES

1.º	Ordinarios y extraordinarios.....	210,000	
2.º	Imposiciones y percepciones.....	—	<u>20,000</u>

### Capítulo IX

#### IMPUESTOS Y RECURSOS CEDIDOS POR EL ESTADO

1.º	Contribución Territorial.....	175,000	
2.º	Cédulas Personales.....	<u>10.000,000</u>	10.175,000
	<i>Suma y sigue.....</i>		<u>24.095,285'36</u>

Arts.

Pesetas

Suma anterior..... 24.095,285'36

## Capítulo X

CESIONES DE RECURSOS  
MUNICIPALES

1.º	Aportación Municipal.....	9.687,774'16	
2.º	Arbitrio sobre traviesas en los frontones.....	500,000	10.187,774'16

## Capítulo XI

## RECARGOS PROVINCIALES

1.º	Solares sin edificar.....	900,000	
2.º	Terrenos incultos.....	—	
3.º	Derechos reales y transmisión de bienes y Timbre.....	1.296,561'94	
4.º	Recargo especial sobre Rústica y Pecuaría para atenciones del Paro forzoso.....	350,000	2.546,561'94

## Capítulo XII

TRASPASO DE OBRAS Y SERVICIOS  
PÚBLICOS

1.º	Recursos del Estado.....	—	
2.º	Otros ingresos.....	3.000,000	3.000,000

## Capítulo XIII

## CRÉDITO PROVINCIAL

Ú.	Operaciones de Crédito provin- cial.....	7.550,000	7.550,000
	Suma y sigue....		47.379,621'46

<u>Arts.</u>	<u>Pesetas</u>	
<i>Suma anterior.....</i>		47.379,621'46
 Capítulo XIV RECURSOS ESPECIALES  		
1.º Recursos especiales para emprés- titos.....	—	
2.º Brigada Sanitaria e Instituto de Higiene.....	—	—
	<hr/>	
 Capítulo XV MULTAS  		
1.º Derechos reales y transmisión de bienes y Timbre.....	—	
2.º Otras multas.....	50,000	50,000
	<hr/>	
 Capítulo XVI MANCOMUNIDADES INTERPROVINCIALES  		
Ú. Para obras e instalaciones o servi- cios mancomunados.....	—	—
	<hr/>	
 Capítulo XVII REINTEGROS  		
1.º Por pagos indebidos.....	—	
2.º Por otros conceptos.....	595,000	595,000
	<hr/>	
 Capítulo XVIII FIANZAS Y DEPÓSITOS  		
Ú. Por los constituidos en la Caja Provincial.....	—	—
	<hr/>	
<i>Suma y sigue.....</i>		48.024,621'46

<u>Arts.</u>	<u>Pesetas</u>
<i>Suma anterior.....</i>	48.024,621'46

## Capítulo XIX

### RESULTAS

1.º Existencia en Caja.....	—	—
2.º Créditos pendientes de cobro de Presupuestos cerrados y liqui- dados.....	—	—
Total general de Ingresos.....	<u>48.024,621'46</u>	<u>48.024,621'46</u>

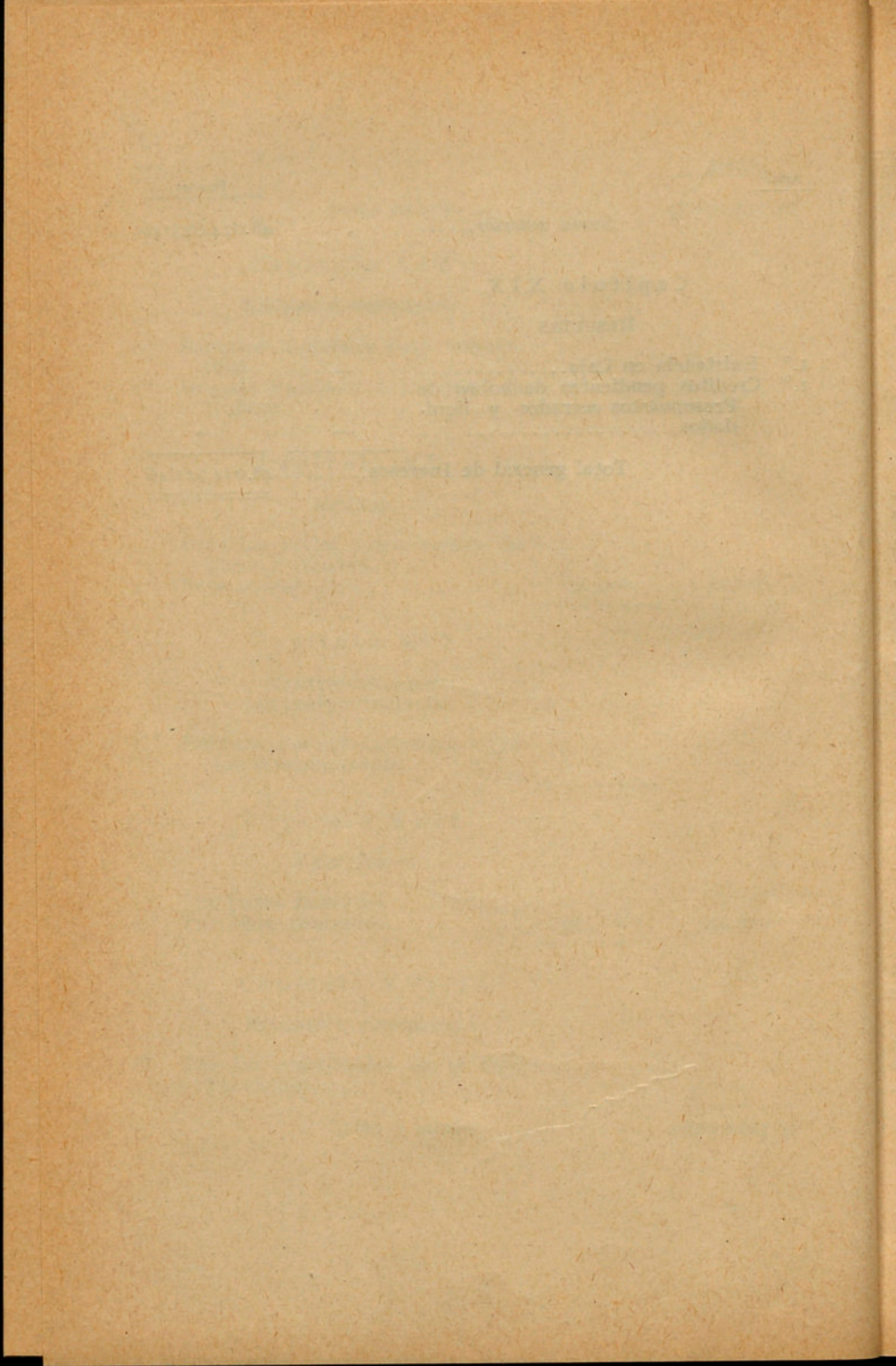

PRESUPUESTO DE INGRESOS





Núm. Partidas	Por partidas	Por conceptos	Por artículos	Por capítulos
	Pesetas	Pesetas	Pesetas	Pesetas
			405,651'54	
				405,651'54
	<i>Suma anterior.....</i>			
	Artículo 4.º			
	<i>Boletín Oficial e Imprenta Provincial</i>			
	(No se consigna ingreso)			
	Artículo 5.º			
	<i>Otras rentas</i>			
	(No se consigna ingreso)			
	Capítulo II			
	BIENES PROVINCIALES			
	Artículo 1.º			
	<i>Aprovechamientos</i>			
	Probable ingreso por aprovechamientos de los bienes y servicios de la Diputación, a saber:			
14	De la Granja Agrícola de Caldas de Montbuy.....	30,000		
15	De la venta de ganado de la misma.....	3,000		
16	De la finca Torre Ribera, de Santa Coloma de Gramanet, destinada a Clínica Mental.....	5,000		
17	De las fincas de pertenencia de la Diputación, afectas al Patronato del Montseny.....	10,000	48,000	
18	De desperdicios y material inservible de oficinas y dependencias.....	75,000	75,000	
19	De los servicios de la Escuela del Trabajo y sobrantes de material de la misma.....	80,000	80,000	
20	Del material del servicio de Obras Públicas provinciales.....	12,000	12,000	
21	Producto de publicaciones de los diferentes servicios provinciales.....	341,000	341,000	556,000
			556,000	
	<i>Suma y sigue.....</i>			

Núm. Partidas		Por partidas	Por conceptos	Por artículos	Por capítulos
		Pesetas	Pesetas	Pesetas	Pesetas
	<i>Suma anterior.....</i>			556,000	
	Artículo 2.º <i>Enajenaciones</i>				
22	Probable ingreso por la venta de alguna porción de terreno de las parcelas de propiedad de esta Diputación.....	250,000	250,000	250,000	806,000
	Capítulo III SUBVENCIONES Y DONATIVOS				
	Artículo 1.º <i>Subvenciones y donativos del Estado</i>				
	Subvenciones del Estado para Obras Públicas provinciales, a saber:				
23	Para conservación de caminos vecinales.....	280,742	280,742		
24	Para dietas y gastos de locomoción del personal de Obras Públicas, por estudios, replanteos, liquidaciones e inspección técnica y fiscalización de inversión de subvenciones oficiales.....	11,045	11,045		
25	A percibir del Estado para atender al Servicio de intereses de la operación de crédito concertada con el Banco de Crédito Local, para la construcción de caminos vecinales.....	551,802'08	551,802'08		
	Subvención del Estado para organización agropecuaria:				
26	Probable aportación del Estado para contribuir a los servicios provinciales agropecuarios, de conformidad con lo que establece el R. D. de 13 de noviembre de 1929.....	112,710	112,710	956,299'08	
	<i>Suma y sigue.....</i>			956,299'08	

Núm. Partidas	
	<i>Suma anterior.....</i>
	<b>Artículo 2.º</b>
	<i>Subvenciones y donativos de Corporaciones locales</i>
27	Cuotas que vencen en el ejercicio, de participaciones de Ayuntamientos en el coste de la explanación y afirmado de carreteras y caminos provinciales.....
28	Producto de las subvenciones que se obtengan de Ayuntamientos para obras de construcción y mejora de vías provinciales.....
29	Producto de las subvenciones para instalación de líneas telefónicas.....
30	Del Ayuntamiento de Sallent, para sostenimiento de la Biblioteca Popular.....
31	Del Ayuntamiento de Canet de Mar, por igual concepto.
32	Del Ayuntamiento de Pineda, por igual concepto.....
	<b>Artículo 3.º</b>
	<i>Donativos</i>
33	Importe de los donativos que se calcula obtener, durante el ejercicio, de las familias de dementes asilados por cuenta de esta Diputación Provincial.....
34	Donativos y limosnas que se presume recibir con destino a gastos de la Casa Provincial de Maternidad y Expósitos.....
35	Importe que se calcula se obtendrá del sello pro Beneficencia provincial, que se crea con carácter voluntario.....

Por partidas	Por conceptos	Por artículos	Por capítulos
<i>Pesetas</i>	<i>Pesetas</i>	<i>Pesetas</i>	<i>Pesetas</i>
		956,299'08	
30,000	30,000		
760,000	760,000		
150,000	150,000		
500			
250			
100	850	940,850	
20,000	20,000		
8,000	8,000		
200,000	200,000	228,000	2.125,149'08

Núm. Partidas	
	Capítulo IV
	LEGADOS Y MANDAS
	Artículo único
	<i>Legados y mandas</i>
36	Por herencias y legados que pueda obtener durante el ejercicio la Casa Provincial de Maternidad y Expositos.....
	Capítulo V
	EVENTUALES Y EXTRAORDINARIOS E INDEMNIZACIONES
	Artículo 1.º
	<i>Eventuales</i>
37	Producto de la liquidación de servicios a extinguir...
38	Cantidad a que calcula la Diputación ascenderán los demás ingresos eventuales que puedan obtenerse durante el ejercicio.....
39	Cálculo del ingreso a obtener durante el ejercicio en concepto de cuotas de plazos de convenios acordados para la extinción de créditos contra Ayuntamientos por atrasos de Contingente.....
	Artículo 2.º
	<i>Extraordinarios</i>
	(No se consigna ingreso)
	<i>Suma y sigue.....</i>

Por partidas	Por conceptos	Por artículos.	Por capítulos
<i>Pesetas</i>	<i>Pesetas</i>	<i>Pesetas</i>	<i>Pesetas</i>
10,000.	10,000	10,000	10,000
1.000,000	1.000,000		
241,000	241,000		
30,000	30,000	1.271,000	
		1.271,000	

Núm. Partidas	
	<i>Suma anterior.....</i>
	Artículo 3.º
	<i>Indemnizaciones</i>
40	Importe del Presupuesto especial de Ingresos de la Casa Provincial de Caridad, que indemniza y compensa el importe del de Gastos del mencionado Establecimiento, consignado en el cap. 8.º de Gastos, «Beneficencia», art. 4.º, «Huérfanos y desamparados». (Anexo III.).....
	Capítulo VI
	CONTRIBUCIONES ESPECIALES
	Artículo único
	<i>Para obras e instalaciones o servicios de la Corporación</i>
41	Cantidad que se calcula obtener para contribuir a los gastos de sostenimiento de servicios de carácter provincial y de interés público, por los beneficios que reporten a Corporaciones y particulares.....
	Capítulo VII
	DERECHOS Y TASAS
	Artículo 1.º
	<i>Por prestación de servicios</i>
	Sello Provincial:
42	Por el cálculo de recaudación probable en concepto de expendición del «Sello provincial», que se cifrará en

Por partidas	Por conceptos	Por artículos	Por capítulos
<i>Pesetas</i>	<i>Pesetas</i>	<i>Pesetas</i>	<i>Pesetas</i>
		1.271,000	
4.959,677'68	4.959,677'68	4.959,677'68	6.230,677'68
80,000	80,000	80,000	80,000

Núm. Partidas	
	documentos que se presenten o se expidan por las Oficinas provinciales en la forma y cuantía que determina la Ordenanza respectiva.....
43	Importe que se calcula obtener por los derechos de los análisis, dictámenes y servicios que presta el Laboratorio General de Ensayos e Investigaciones....
44	Importe que se calcula obtener por idénticos conceptos del Laboratorio de Análisis de los Servicios Técnicos de Agricultura.....
	Derechos de matrícula y exámenes en las Escuelas provinciales, a saber:
45	Escuela del Trabajo.....
46	Extensión de Enseñanzas Técnicas.....
47	Escuela Profesional para la Mujer.....
48	Instituto del Teatro.....
49	Escuela de Bibliotecarias.....
50	Escuelas de Agricultura.....
51	Otras escuelas cuya creación se halla en estudio.....
52	Derechos por la utilización de servicios de la organización Agropecuaria Provincial.....
	Servicios de Recaudación:
53	Premio de cobranza del impuesto de Cédulas personales a cargo de los Ayuntamientos, en virtud de efectuar la recaudación el aludido Servicio provincial (4 por 100 sobre la recaudación respectiva de los años 1925-26).....
54	Premio de cobranza por recargos de ejecutiva, que corresponderá al Servicio de Recaudación, por la que realice de las certificaciones de apremio libradas por la Junta de Protección de Menores.....
	Residencia de Estudiantes de la Universidad Industrial:
55	Ingreso que se calcula producirá a Fondos provinciales el producto de los servicios de la mencionada Residencia.
	<i>Suma y sigue.....</i>

Por partidas	Por conceptos	Por artículos	Por capítulos
<i>Pesetas</i>	<i>Pesetas</i>	<i>Pesetas</i>	<i>Pesetas</i>
120,000	120,000		
75,000			
20,000	95,000		
92,000			
40,000			
15,000			
9,000			
2,500			
20,000	178,500		
30,000	30,000		
20,000	20,000		
230,000			
80,000	310,000		
350,000	350,000	1.103,500	
		1.103,500	

Núm. Partidas	
	<i>Suma anterior.....</i>
	Artículo 2.º
	<i>Por aprovechamientos especiales</i>
56	Importe a percibir del Estado, por la participación correspondiente en la recaudación por Patente Nacional de Circulación de Automóviles, de conformidad con el R. D. de 29 de abril y Reglamento de 28 de junio, ambos de 1927, según la Ordenanza respectiva.....
57	Producto probable de los derechos y cánones por establecimiento de servicios en vías provinciales y licencias de obras en terrenos lindantes con las mismas, de conformidad a lo estipulado en la Ordenanza respectiva.....
58	Producto de la participación en el canon anual de transportes rodados por carreteras, de conformidad con lo que en su día determine la Junta de Transportes.....
	Capítulo VIII
	ARBITRIOS PROVINCIALES
	Artículo 1.º
	<i>Ordinarios y extraordinarios</i>
59	Importe que se presume producirá la exacción del arbitrio sobre el embotellamiento para la venta de aguas de manantiales radicantes en la provincia...
60	Cálculo del producto que rendirá el arbitrio sobre aprovechamientos hidráulicos, con sujeción a lo que determina la correspondiente Ordenanza.....
	<i>Suma y sigue.....</i>

Por partidas	Por conceptos	Por artículos	Por capítulos
<i>Pesetas</i>	<i>Pesetas</i>	<i>Pesetas</i>	<i>Pesetas</i>
		1.103,500	
2.819,307'06	2.819,307'06		
50,000	50,000		
80,000	80,000	2.949,307'06	<u>4.052,807'06</u>
10,000	10,000		
200,000	200,000	210,000	
		210,000	





Núm. Partidas		Por partidas	Por conceptos	Por artículos	Por capítulos
		Pesetas	Pesetas	Pesetas	Pesetas
<p>Capítulo XI</p> <p>RECARGOS PROVINCIALES</p>					
<p>Artículo 1.º</p> <p><i>Solares sin edificar</i></p>					
65	Recaudación que se calcula efectuar con la imposición de un recargo de un 100 por 100 sobre el arbitrio municipal de solares sin edificar.....	900,000	900,000	900,000	
<p>Artículo 2.º</p> <p><i>Terrenos incultos</i></p> <p>(No se consigna ingreso)</p>					
<p>Artículo 3.º</p> <p><i>Derechos reales y transmisión de bienes y Timbre</i></p>					
66	Cantidad a percibir por este concepto.....	1.296,561'94	1.296,561'94	1.296,561'94	
<p>Artículo 4.º</p> <p><i>Recargo especial sobre Rústica y Pecuaria para atenciones del Pavo forzoso</i></p>					
67	Importe del recargo autorizado de una décima sobre la Contribución rústica y pecuaria por el concepto indicado.....	350,000	350,000	350,000	2.546,561'94

Núm. Partidas	Por partidas <i>Pesetas</i>	Por conceptos <i>Pesetas</i>	Por artículos <i>Pesetas</i>	Por capítulos <i>Pesetas</i>
Capítulo XII				
TRASPASO DE OBRAS Y SERVICIOS PÚBLICOS				
Artículo 1.º				
<i>Recursos del Estado</i>				
(No se consigna ingreso)				
Artículo 2.º				
<i>Otros ingresos</i>				
Prestación personal al Estado:				
68	Producto que se calcula obtener en concepto de premio por la recaudación de la Prestación personal al Estado, cedida por el Instituto de Crédito para la Reconstrucción Nacional, de conformidad con el Reglamento de 4 de julio de 1939.....			
	3.000,000	3.000,000	3.000,000	3.000,000
Capítulo XIII				
CRÉDITO PROVINCIAL				
Artículo único				
<i>Operaciones de crédito provincial</i>				
69	Producto a obtener del Instituto de Crédito para la Reconstrucción Nacional, en virtud del préstamo en cantidad de 7.732,205 ptas., que se contratará con destino a la reconstrucción de obras destruidas durante la dominación roja.....			
	6.200,000	6.200,000		
70	Cantidad a obtener para la restauración de los deterioros causados en edificios provinciales en el período rojo.....			
	1.350,000	1.350,000	1.350,000	7.550,000

Núm. Partidas		Por partidas	Por conceptos	Por artículos	Por capítulos
		<i>Pesetas</i>	<i>Pesetas</i>	<i>Pesetas</i>	<i>Pesetas</i>
	Capítulo XIV				
	RECURSOS ESPECIALES				
	Artículo 1.º				
	<i>Recursos especiales para Empréstitos</i>				
	(No se consigna ingreso)				
	Artículo 2.º				
	<i>Brigada Sanitaria e Instituto de Higiene</i>				
	(No se consigna ingreso)				
	Capítulo XV				
	MULTAS				
	Artículo 1.º				
	<i>Derechos reales y transmisión de bienes y Timbre</i>				
	(No se consigna ingreso)				
	Artículo 2.º				
	<i>Otras multas</i>				
71	Por lo que se calcula ingresará en concepto de multas que sean impuestas por defraudación de las exacciones provinciales y por infracción de las Ordenanzas y acuerdos.....	50,000	50,000	50,000	50,000



Núm.  
Partidas

## Capítulo XVIII

## FIANZAS Y DEPÓSITOS

## Artículo único

*Por los constituidos en la Caja provincial*

(No se consigna ingreso)

## Capítulo XIX

## RESULTAS

## Artículo 1.º

*Existencia en Caja*

(No se consigna ingreso)

## Artículo 2.º

*Créditos pendientes de cobro de Presupuestos cerrados  
y liquidados*

(No se consigna ingreso)

Por partidas

*Pesetas*

Por conceptos

*Pesetas*

Por artículos

*Pesetas*

Por capítulos

*Pesetas*

## RESUMEN DEL PRESUPUESTO DE INGRESOS

Caps.	Pesetas
I. Rentas.....	405,651'54
II. Bienes provinciales.....	806,000
III. Subvenciones y donativos.....	2.125,149'08
IV. Legados y mandas.....	10,000
V. Eventuales y extraordinarios e indemnizaciones.....	6.230,677'68
VI. Contribuciones especiales.....	80,000
VII. Derechos y tasas.....	4.052,807'06
VIII. Arbitrios provinciales.....	210,000
IX. Impuestos y recursos cedidos por el Estado.....	10.175,000
X. Cesiones de recursos municipales.....	10.187,774'16
XI. Recargos provinciales.....	2.546,561'94
XII. Traspaso de obras y servicios públicos....	3.000,000
XIII. Crédito provincial.....	7.550,000
XIV. Recursos especiales.....	—
XV. Multas.....	50,000
XVI. Mancomunidades interprovinciales.....	—
XVII. Reintegros.....	595,000
XVIII. Fianzas y depósitos.....	—
XIX. Resultas.....	—
Total de Ingresos.....	<u><u>48.024,621'46</u></u>

## RESUMEN

## POR CAPÍTULOS Y ARTÍCULOS DEL PRESUPUESTO DE GASTOS

## Capítulo I

## OBLIGACIONES GENERALES

Arts.		Pesetas
1.º	Servicios generales del Estado....	67,500
2.º	Pactos y compromisos.....	1.709,451'68
3.º	Deudas.....	—
4.º	Censos.....	—
5.º	Pensiones.....	488,409'95
6.º	Cargas de Justicia.....	—
7.º	Intereses debidos.....	—
8.º	Otros conceptos análogos.....	292,000
9.º	Subscripciones, anuncios, impresiones y similares.....	15,000
10	Litigios.....	1,000
11	Gastos indeterminados.....	1,000
		<u>2.574,361'63</u>

## Capítulo II

## REPRESENTACIÓN PROVINCIAL

1.º	De la Diputación.....	66,000	
2.º	Del Presidente.....	53,000	
3.º	Dietas de los Diputados.....	10,000	129,000

## Capítulo III

## VIGILANCIA Y SEGURIDAD

1.º	Vigilancia.....	—	
2.º	Seguridad.....	400,000	400,000
	<i>Suma y sigue.....</i>		<u>3.103,361'63</u>

<u>Arts.</u>	<u>Pesetas</u>	
<i>Suma anterior.....</i>		3.103,361'63
 <b>Capítulo IV</b> <b>BIENES PROVINCIALES</b>		
1.º Adquisición.....	—	
2.º Mejoras, conservación y custodia..	2,000	2,000
	<hr/>	
 <b>Capítulo V</b> <b>GASTOS DE RECAUDACIÓN</b>		
1.º De Arbitrios, impuestos, tasas, de- rechos o rentas.....	1.467,000	
2.º De las contribuciones del Estado.	—	1.467,000
	<hr/>	
 <b>Capítulo VI</b> <b>PERSONAL Y MATERIAL</b>		
1.º De las oficinas (Personal).....	2.490,500	
2.º De los establecimientos provin- ciales.....	—	
3.º Material de la Diputación.....	50,000	
4.º Gastos generales de la Corpora- ción.....	360,500	2.901,000
	<hr/>	
 <b>Capítulo VII</b> <b>SALUBRIDAD E HIGIENE</b>		
1.º Deseccación de terrenos pantano- sos, formación de pantanos y construcción de canales de riego.	—	
2.º Encauzamiento y rectificación de ríos.....	—	
3.º Para subvencionar las obras de carácter sanitario que lleven a cabo los Ayuntamientos de la Provincia.....	25,000	25,000
	<hr/>	
<i>Suma y sigue.....</i>		7.498,361'63

Arts.

Pesetas

Suma anterior.....

7.498,361'63

## Capítulo VIII

## BENEFICENCIA

1.º	Atenciones generales.....	900,000	
2.º	Casa Provincial de Maternidad y Expósitos.....	1.605,787	
3.º	Hospitalización de enfermos.....	1.500,000	
4.º	Huérfanos y desamparados.....	5.318,677'68	
5.º	Dementes.....	3.422,100	
6.º	Servicios especiales.....	325,000	
7.º	Calamidades públicas.....	—	13.071,564'68

## Capítulo IX

## ASISTENCIA SOCIAL

1.º	Instituciones de Crédito.....	—	
2.º	Otras instituciones de carácter so- cial.....	70,000	
3.º	Obligaciones impuestas por las leyes.....	40,000	110,000

## Capítulo X

## INSTRUCCIÓN PÚBLICA

1.º	Atenciones generales.....	24,000	
2.º	Universidad Industrial.....	2.494,946'94	
3.º	Escuelas Industriales.....	219,715	
4.º	Escuelas para la Mujer.....	264,800	
5.º	Bibliotecas.....	444,150	
6.º	Instituciones de Cultura Superior.	1.176,600	
7.º	Servicios Arqueológicos, Históri- cos y Artísticos.....	217,450	
8.º	Subvenciones y becas.....	349,200	5.190,861'94
	Suma y sigue.....		25.870,788'25

<u>Arts.</u>	<u>Pesetas</u>
<i>Suma anterior.....</i>	25.870,788'25

### Capítulo XI

#### OBRAS PÚBLICAS Y EDIFICIOS PROVINCIALES

1.º	Atenciones generales.....	1.001,500	
2.º	Obras de nueva construcción de vías ordinarias provinciales....	2.051,802'08	
3.º	Obras de conservación ordinaria de las vías provinciales y servicio de inspección de aquéllas...	2.682,000	
4.º	Obras de reparación, mejora y establecimiento de firmes especiales en las vías provinciales.....	2.155,000	
5.º	Obras de reconstrucción de las destruidas o averiadas durante el movimiento revolucionario.....	6.200,000	
6.º	Otros servicios de Obras Públicas	100,000	
7.º	Establecimiento de líneas de comunicación telegráficas.....	—	
8.º	Otras obras.....	150,000	
9.º	Construcción de edificios provinciales.....	—	
10	Reparación y conservación de edificios provinciales.....	1.330,000	15.670,302'08

### Capítulo XII

#### TRASPASO DE OBRAS Y SERVICIOS PÚBLICOS DEL ESTADO

1.º	Obras y servicios públicos traspasados.....	—	
2.º	Obras y servicios públicos cedidos.	881,000	881,000
	<i>Suma y sigue.....</i>		42.422,090'33

Arts.

Pesetas

Suma anterior.....

42.422,090'33

## Capítulo XIII

## MONTES Y PESCA

1.º	Atenciones generales.....	—	
2.º	Fomento de la riqueza forestal..	15,000	
3.º	Piscicultura.....	—	
4.º	Patronato de la Montaña del Montseny.....	5,000	20,000

## Capítulo XIV

## AGRICULTURA Y GANADERÍA

1.º	Servicios Técnicos de Agricultura.	275,525	
2.º	Escuelas de Agricultura.....	377,683	
3.º	Granja y campos de experimentación.....	113,000	
4.º	Cátedras ambulantes para difundir la enseñanza agrícola.....	25,000	
5.º	Fomento de la ganadería y de sus industrias derivadas.....	10,000	
6.º	Avicultura.....	13,000	
7.º	Sericicultura.....	—	
8.º	Apicultura.....	—	
9.º	Concursos y exposiciones.....	—	
10	Viticultura y Enología.....	7,500	
11	Olivicultura y Elayotecnia.....	—	
12	Fomento de la Sindicación Agrícola.....	—	
13	Previsión y extinción de plagas del campo.....	—	821,708

## Capítulo XV

## CRÉDITO PROVINCIAL

Ú.	Operaciones de crédito provincial.	4.700,000	4.700,000
	Suma y sigue.....		47.963,798'33

<u>Arts.</u>	<u>Pesetas</u>	
<i>Suma anterior.....</i>		47.963.798'33
 Capítulo XVI  MANCOMUNIDADES INTERPROVINCIALES		
Ú. Para obras e instalaciones y servicios mancomunales.....	—	—
 Capítulo XVII  DEVOLUCIONES		
1.º Por ingresos indebidos.....	—	
2.º Por otros conceptos.....	—	—
 Capítulo XVIII  IMPREVISTOS		
Ú. Servicios no comprendidos en Presupuesto.....	60,823'13	60,823'13
 Capítulo XIX  RESULTAS		
1.º Obligaciones pendientes de pago de Presupuestos cerrados y liquidados.....	—	
2.º Déficit de ejercicios anteriores....	—	—
Total general de Gastos.....		<u>48.024,621'46</u>

PRESUPUESTO DE GASTOS

Núm. Partidas		Por partidas	Por conceptos	Por artículos	Por capítulos
		Pesetas	Pesetas	Pesetas	Pesetas
<b>Capítulo I</b>					
<b>OBLIGACIONES GENERALES</b>					
<b>Artículo 1.º</b>					
<i>Servicios generales del Estado</i>					
1	Comisión Provincial de Monumentos : Subvención para gastos de la misma.....	1,000	1,000		
2	Maestros y Maestras de las Escuelas Nacionales : Para satisfacer el aumento gradual y premios.....	20,000	20,000		
3	Tribunal de lo Contencioso Administrativo Provincial: Para gastos de organización y sostenimiento del mismo.....	40,000	40,000		
4	Para gastos de la Junta Provincial del Censo.....	1,000	1,000		
5	Servicio de Bagajes : Para atender a los gastos de este servicio.....	500	500		
6	Junta Provincial de Beneficencia : Subvención para gastos de la misma.....	5,000	5,000	67,500	
<b>Artículo 2.º</b>					
<i>Pactos y compromisos</i>					
7	A la Junta Mixta de Urbanización y Acuartelamiento de Barcelona.....	300,000	300,000		
8	Para satisfacer las primas corrientes de Seguros que tenga contratados la Diputación.....	26,000	26,000		
9	Para pagar a la Compañía del Ferrocarril de Madrid a Zaragoza y a Alicante la indemnización correspon-				
	<i>Sumas y sigue.....</i>		326,000	67,500	

Núm. Partidas		Por partidas	Por conceptos	Por artículos	Por capítulos
		Pesetas	Pesetas	Pesetas	Pesetas
	<i>Sumas anteriores.....</i>		326,000	67,500	
	diente al presente ejercicio por el aumento de gastos que le significa la substitución de una guardesa por un guarda barrera en el paso a nivel del cruce de la línea férrea de Tarragona a Barcelona.....	1,500	1,500		
10	Para satisfacer a la Caja de Pensiones para la Vejez y de Ahorros los plazos correspondientes a 30 de junio y 31 de diciembre de 1940, en concepto de intereses y amortización del préstamo contratado con dicho organismo por la extinguida Mancomunidad de Cataluña, con destino a las obras de construcción de los edificios de la Institución Maternal Catalana de la Casa Provincial de Maternidad y Expósitos.....		27,311'88		
11	Para satisfacer al Instituto Nacional de Previsión y a la Caja de Pensiones para la Vejez y de Ahorros, el canon anual para intereses y amortización correspondiente al ejercicio de 1940, referente al préstamo contratado con destino a obras e instalaciones del Real Politécnico Hispano Americano, mediante escritura pública autorizada por el notario don Ramón Forn, en 6 de julio de 1927. (Una quinta parte el Instituto Nacional de Previsión y cuatro quintas partes la Caja de Pensiones para la Vejez y de Ahorros.).....		120,257		
12	Para satisfacer al Instituto Nacional de Previsión y a la Caja de Pensiones para la Vejez y de Ahorros el canon anual para intereses y amortización correspondiente al ejercicio de 1940 referente al préstamo contratado con destino a obras e instalaciones del Real Politécnico Hispano Americano, mediante escritura pública autorizada por el notario don José M. <sup>a</sup> Aguirre, en 30 de julio de 1929. (Una tercera parte el Instituto Nacional de Previsión y dos terceras partes la Caja de Pensiones para la Vejez y de Ahorros.)...		105,154'20		
13	Para satisfacer al Instituto Nacional de Previsión y a la Caja de Pensiones para la Vejez y de Ahorros el canon anual para intereses y amortización correspondiente al ejercicio de 1940 referente al préstamo contratado con destino a obras e instalaciones de la Universidad Industrial, mediante escritura pública autorizada por el notario don Joaquín Recoder, en 14 de				
	<i>Sumas y sigue.....</i>	252,723'08	327,500	67,500	

Núm. Partidas		Por partidas	Por conceptos	Por artículos	Por capítulos
		Pesetas	Pesetas	Pesetas	Pesetas
	<i>Sumas anteriores.....</i>	252,723'08	327,500	67,500	
14	noviembre de 1931. (Una quinta parte el Instituto Nacional de Previsión y cuatro quintas partes la Caja de Pensiones para la Vejez y de Ahorros.)... Para atender al pago de la anualidad corriente de intereses y amortización del préstamo contratado por el Ayuntamiento de Arenys de Mar con la Caja de Ahorros Provincial, con destino a las obras del Hospital Xifré, cuyo Hospital usufructúa la Beneficencia Provincial en virtud de lo pactado entre la Diputación y el citado Ayuntamiento.....	102,628'60			
15	Para satisfacer a los Ayuntamientos de la provincia la participación en cédulas personales prevista en el apartado N del art. 226 del Estatuto Provincial...	26,600	381,951'68		
		1.000,000	1.000,000	1.709,451'68	
	Artículo 3.º				
	<i>Deudas</i>				
	(No se consigna crédito)				
	Artículo 4.º				
	<i>Censos</i>				
	(No se consigna crédito)				
	Artículo 5.º				
	<i>Pensiones</i>				
16	Al personal pasivo de esta Diputación que se relaciona. (Anexo I.).....	235,754'87			
17	Para pagar las correspondientes pensiones a los empleados que sean jubilados durante el ejercicio.....	30,000			
18	Para pagar las pensiones reglamentarias vitalicias de los Capataces y peones jubilados del Servicio Provincial de Obras Públicas.....	20,000			
	<i>Sumas y sigue.....</i>	285,754'87		1.776,951'68	

Núm. Partidas	
	<i>Sumas anteriores.....</i>
19	Para pago de las jubilaciones correspondientes al personal procedente del Cuerpo de Escuadras .....
20	Donativo a la Caja de Pensiones de los empleados de esta Diputación Provincial .....
	Artículo 6.º
	<i>Cargas de justicia</i>
	(No se consigna crédito)
	Artículo 7.º
	<i>Intereses debidos</i>
	(No se consigna crédito)
	Artículo 8.º
	<i>Otros conceptos análogos</i>
21	Para pagar al Tesoro público la cuota anual referente al impuesto de Derechos Reales sobre bienes de personas jurídicas.....
22	Para pagar, asimismo, al Tesoro público otras contribuciones e impuestos que graven los bienes del Patrimonio Provincial.....
23	Para satisfacer la contribución sobre Utilidades correspondiente a los haberes, gratificaciones, indemnizaciones y pensiones que percibe de fondos provinciales el personal activo y pasivo del Cuerpo Provincial, cuya contribución viene a cargo de la Diputación Provincial en virtud de los acuerdos de la misma .
	<i>Sumas y sigue.....</i>

Por partidas	Por conceptos	Por artículos	Por capítulos
<i>Pesetas</i>	<i>Pesetas</i>	<i>Pesetas</i>	<i>Pesetas</i>
285,754'87		1.776,951'68	
152,655'08	438,409'95		
50,000	50,000	488,409'95	
2,000	2,000		
2,000	2,000		
225,000	225,000		
	229,000	2.265,361'63	

Núm. Partidas	
	<i>Sumas anteriores.....</i>
24	Para satisfacer el impuesto de 1'20 por 100 sobre pagos referentes a las partidas que por acuerdo expreso de la Corporación no sea descontado a los interesados el mencionado impuesto.....
25	Para satisfacer el impuesto de Derechos reales de Obligaciones de Deuda que emita la Diputación durante el ejercicio.....
26	Para el reintegro del Timbre de las mencionadas Obligaciones.....
27	Para satisfacer las obligaciones impuestas por la Ley de Subsidios familiares.....
	Artículo 9.º
	<i>Subscripciones, anuncios, impresiones y similares</i>
28	Para el pago de subscripciones, anuncios e informaciones de publicidad en el <i>Boletín Oficial del Estado</i> , publicaciones oficiales, revistas y periódicos que determine el Excmo. Sr. Presidente o acuerde la Diputación.
29	Para pago de impresión de Memorias, Presupuestos, Proyectos, Títulos de Obligaciones de Deuda Provincial y, en general, para publicaciones, libros e impresos necesarios para los servicios provinciales.....
	Artículo 10.º
	<i>Litigios</i>
30	Para los gastos de esta índole que le sea necesario realizar a la Corporación.....
	Artículo 11.º
	<i>Gastos indeterminados</i>
31	Comité de la Fiesta de la Raza : Subvención para la celebración de la fiesta anual.....

Por partidas	Por conceptos	Por artículos	Por capítulos
<i>Pesetas</i>	<i>Pesetas</i>	<i>Pesetas</i>	<i>Pesetas</i>
	229,000	2.265,361'63	
3,000	3,000		
5,000			
5,000	10,000		
50,000	50,000	292,000	
5,000	5,000		
10,000	10,000	15,000	
1,000	1,000	1,000	
1,000	1,000	1,000	2.574,361'63

Núm. Partidas	
<b>Capítulo II</b>	
<b>REPRESENTACIÓN PROVINCIAL</b>	
<b>Artículo 1.º</b>	
<i>De la Diputación</i>	
32	Representación de la Diputación en Madrid.....
33	Para gastos de viajes, actos, fiestas, recepciones y obsequios organizados por la Diputación o, en su representación, la Presidencia.....
<b>Artículo 2.º</b>	
<i>Del Presidente</i>	
34	Asignación a favor de la Presidencia para gastos de representación.....
35	Para donativos y premios a disposición del excelentísimo señor Presidente.....
<i>Secretaría particular:</i>	
36	Gratificación a un Secretario particular.....
37	Para atender al pago de las gratificaciones que se acuerden al personal de plantilla adscrito a la Secretaría particular.....
38	Para material y gastos menores de la misma.....
<b>Artículo 3.º</b>	
<i>Dietas de los Diputados</i>	
39	Para satisfacer a los señores Diputados las respectivas indemnizaciones por dietas de salidas de su habitual residencia y gastos de viajes, con motivo de la asistencia a las sesiones de la Diputación y de la Comisión de Presupuestos.....

Por partidas	Por conceptos	Por artículos	Por capítulos
<i>Pesetas</i>	<i>Pesetas</i>	<i>Pesetas</i>	<i>Pesetas</i>
16,000			
50,000	66,000	66,000	
30,000			
10,000	40,000		
6,000			
6,000			
1,000	13,000	53,000	
10,000	10,000	10,000	129,000

Núm.  
Partidas

Capítulo III  
VIGILANCIA Y SEGURIDAD

Artículo 1.º

*Vigilancia*

(No se consigna crédito)

Artículo 2.º

*Seguridad*

40 Guardia del Palacio de la Diputación y de sus dependencias.....

Por partidas

*Pesetas*

Por conceptos

*Pesetas*

Por artículos

*Pesetas*

Por capítulos

*Pesetas*

400,000

400,000

400,000

400,000

Capítulo IV  
BIENES PROVINCIALES

Artículo 1.º

*Adquisición*

(No se consigna crédito)

Artículo 2.º

*Mejoras, conservación y custodia*

41 Para gastos de mejora, conservación y custodia de bienes provinciales que no estén especialmente destinados a servicio provincial determinado.....

2,000

2,000

2,000

2,000

Núm.  
Partidas

## Capítulo V

## GASTOS DE RECAUDACIÓN

## Artículo 1.º

*De arbitrios, impuestos, tasas, derechos o rentas*

Administración y recaudación de impuestos y arbitrios:

## Personal:

42	Un Jefe de Sección.....	18,000		
43	Dos Jefes de Negociado de primera, a 15,000 ptas....	30,000		
44	Once Jefes de Negociado de segunda, a 12,000 ptas...	132,000		
45	Catorce Oficiales primeros, a 9,500 ptas.....	133,000		
46	Veintitrés Oficiales segundos, a 7,500 ptas.....	172,500		
47	Quince Oficiales segundos (Cobradores), a 7,500 ptas..	112,500		
48	Veinticuatro Auxiliares primeros, a 6,000 ptas.....	144,000		
49	Doce Auxiliares segundos, a 5,000 ptas.....	60,000		
50	Once Mecnógrafas, a 5,000 ptas.....	55,000		
51	Aumentos graduales por razón de antigüedad.....	140,000		
52	Para personal eventual.....	125,000		
53	Para satisfacer el premio de cobranza a Recaudadores de zonas de fuera de la capital.....	200,000	1,322,000	

## Material:

54	Para material del servicio, incluso el papel, tirada e impresión de las cédulas personales.....	50,000	50,000	
----	---	--------	--------	--

## Gastos diversos:

55	Para premios de formación de padrones de cédulas y gastos de comprobación de los mismos y de inspección de tributos.....	65,000		
56	Para alquiler de locales y otros gastos generales de la cobranza de impuestos y arbitrios provinciales.....	30,000	95,000	1,467,000

## Artículo 2.º

*De las Contribuciones del Estado*

(No se consigna crédito)

Por partidas

Por conceptos

Por artículos

Por capítulos

Pesetas

Pesetas

Pesetas

Pesetas

1,467,000

Núm. Partidas		Por partidas	Por conceptos	Por artículos	Por capítulos
		Pesetas	Pesetas	Pesetas	Pesetas
Capítulo VI					
PERSONAL Y MATERIAL					
Artículo 1.º					
<i>De las Oficinas : Personal</i>					
Personal de plantilla:					
Secretaría:					
57	Un Secretario.....	24,000			
58	Un Jefe de Sección, Mayor de Secretaría.....	20,000			
59	Tres Jefes de Sección, a 18,000 ptas.....	54,000			
60	Seis Jefes de Negociado de 1.ª, a 15,000 ptas.....	90,000			
61	Catorce Jefes de Negociado de 2.ª, a 12,000 ptas.....	168,000			
62	Veinte Oficiales 1.ºs, a 9,500 ptas.....	190,000			
63	Diez y nueve Oficiales 2.ºs, a 7,500 ptas.....	142,500			
64	Treinta Auxiliares 1.ºs, a 6,000 ptas.....	180,000			
65	Dieciocho Auxiliares 2.ºs, a 5,000 ptas.....	90,000			
66	Doce Mecnógrafas, a 5,000 ptas.....	60,000			
67	Un Archivero.....	15,000			
68	Un Mayordomo, Jefe de Negociado de 2.ª.....	12,000			
69	Un Intérprete, Oficial 2.º.....	7,500			
70	Un Médico Director.....	12,000			
71	Un Médico adjunto.....	7,500			
72	Un Médico Asesor de Sanidad.....	15,000			
73	Un Arquitecto Provincial.....	15,000			
74	Un Arquitecto.....	12,000			
75	Un Ingeniero Industrial.....	15,000			
76	Un Perito Industrial.....	9,500			
77	Un Ayudante.....	9,500			
78	Tres Dibujantes, a 7,500 ptas.....	22,500			
79	Cinco Delineantes, a 6,000 ptas.....	30,000			
80	Tres Telefonistas de 1.ª, a 7,500 ptas.....	22,500			
81	Dos Telefonistas de 2.ª, a 6,000 ptas.....	12,000			
	<i>Suma y sigue.....</i>		1.235,500		
			1.235,500		



Núm. Partidas	
	<i>Suma anterior</i> .....
115	Aumentos graduales por razón de antigüedad y derechos reconocidos.....
116	Para retribuir al personal eventual que sea necesario y retribuciones extraordinarias que acuerde la Comisión Provincial.....
	Artículo 2.º <i>De los Establecimientos provinciales</i> (No se consigna crédito)
	Artículo 3.º <i>Material de la Diputación</i>
117	Para gastos de material de las dependencias y oficinas provinciales que no tienen consignación especial en Presupuesto, particularmente para la Secretaría, Intervención y Sección Provincial de Presupuestos Municipales.....
	Artículo 4.º <i>Gastos generales de la Corporación</i>
118	Para gastos de la calefacción del Palacio provincial.....
119	Alumbrado de oficinas y dependencias.....
120	Para atender a los gastos que ocasione la limpieza de dependencias y oficinas instaladas en el Palacio provincial, así como el abono al servicio de agua potable.....
121	Para vestuario y calzado del personal subalterno de esta Diputación.....
122	Abono al servicio telefónico por los aparatos del Palacio provincial y domicilio del señor Secretario, así como para pagar conferencias, telefonemas y otros gastos telefónicos.....
	<i>Sumas y sigue</i> .....

Por partidas	Por conceptos	Por artículos	Por capítulos
<i>Pesetas</i>	<i>Pesetas</i>	<i>Pesetas</i>	<i>Pesetas</i>
	1.839,500		
351,000	351,000		
300,000	300,000	2.490,500	
50,000	50,000	50,000	
12,000			
50,000			
50,000			
35,000			
50,000			
197,000		2.540,500	



Núm. Partidas		Por partidas	Por conceptos	Por artículos	Por capítulos
		Pesetas	Pesetas	Pesetas	Pesetas
	<b>Capítulo VIII</b>				
	BENEFICENCIA				
	Artículo 1.º				
	<i>Atenciones generales</i>				
128	Donativo a la Junta de gobierno de la Casa Provincial de Caridad, para contribuir a los gastos del Presupuesto especial de la misma.....	700,000	700,000		
129	Para subvencionar a Establecimientos benéficos y a Entidades que colaboran a la Beneficencia provincial acogiendo asilados que no tengan cabida en los Establecimientos provinciales, de conformidad y mediante acuerdos de la Corporación Provincial.....	200,000	200,000	900,000	
	Artículo 2.º				
	<i>Casa Provincial de Maternidad y Expósitos</i>				
130	Importe de los gastos que se detallan en el Presupuesto especial de la Casa Provincial de Maternidad y Expósitos. (Anexo II.).....	1.605,787	1.605,787	1.605,787	
	Artículo 3.º				
	<i>Hospitalización de enfermos</i>				
131	Institución Sindical de Mutualidades y subvenciones a Hospitales, incluso comarcales, Pabellón de Cánceros y otros Establecimientos sanitarios.....	1.500,000	1.500,000	1.500,000	
	<i>Suma y sigue.....</i>			4.005,787	

Núm. Partidas	
	<i>Suma anterior.....</i>
	Artículo 4.º
	<i>Huérfanos y desamparados</i>
132	Importe del Presupuesto especial de gastos de la Casa Provincial de Caridad. (Anexo III.).....
	Hogar de matrimonios ancianos:
133	Gastos de manutención de los matrimonios ancianos...
134	Para pago del personal.....
135	Por el alquiler de los edificios.....
136	Para gastos de reparación y conservación de los edificios.....
137	Material y gastos generales de oficina y archivo.....
138	Material y gastos generales del culto.....
139	Servicio Médico y Farmacéutico.....
140	Para pago de agua, gas, electricidad y teléfono.....
141	Para gastos generales e imprevistos.....
	Escuela de Huérfanos de Guerra:
142	Para pago de los gastos que causen los huérfanos de guerra asilados.....
143	Para gastos de vestuario y calzado.....
144	Para gastos de habitación, reparación y conservación del edificio.....
145	Para gastos de agua, gas, electricidad y teléfono.....
146	Para material escolar.....
147	Para gastos generales e imprevistos.....
	Artículo 5.º
	<i>Dementes</i>
	Reclusión de dementes pobres:
148	Para pago de los gastos que causen los dementes asilados por cuenta de la Beneficencia provincial y de
	<i>Suma y sigue.....</i>

Por partidas	Por conceptos	Por artículos	Por capítulos
<i>Pesetas</i>	<i>Pesetas</i>	<i>Pesetas</i>	<i>Pesetas</i>
		4.005,787	
4.959,677'68	4.959,677'68		
146,000			
25,000			
24,000			
3,000			
500			
4,500			
2,000			
3,500			
16,500	225,000		
100,000			
20,000			
3,000			
3,500			
1,000			
6,500	134,000	5.318,677'68	
		9.324,464'68	



Núm. Partidas		Por partidas	Por conceptos	Por artículos	Por capítulos
		Pesetas	Pesetas	Pesetas	Pesetas
	<i>Sumas anteriores.....</i>	205,060	2.750,000	9.324,464'68	
182	Un Hortelano.....	3,600			
183	Un Auxiliar del hortelano.....	3,240			
184	Un Portero interno.....	3,650			
185	Un Panadero.....	4,680			
186	Un Pintor.....	4,000			
187	Un Mecánico.....	4,600			
188	Un Mecánico electricista interno.....	3,600			
189	Un Carpintero.....	4,056			
190	Un Barbero.....	4,056			
191	Un Albañil.....	4,056			
192	Un Jardinero.....	4,056			
193	Un Carretero.....	3,600			
194	Un Chofer interno.....	3,600			
195	Un Guardajurado interno.....	3,600			
196	Jornales y retribuciones extraordinarias.....	12,646			
197	Para comestibles, material diverso y otros gastos que ocasionen el sostenimiento de los servicios que se inauguren durante el ejercicio.....	400,000	672,100	3.422,100	
	Artículo 6.º				
	<i>Servicios especiales</i>				
198	Gastos ordinarios que ocasionen los servicios para enfermos tuberculosos y pretuberculosos.....	325,000	325,000	325,000	
	Artículo 7.º				
	<i>Calamidades públicas</i>				
	(No se consigna crédito)				
					13.071,564'68

Núm. Partidas		Por partidas	Por conceptos	Por artículos	Por capítulos
		Pesetas	Pesetas	Pesetas	Pesetas
	Capítulo IX ASISTENCIA SOCIAL				
	Artículo 1.º <i>Instituciones de crédito</i> (No se consigna crédito)				
	Artículo 2.º <i>Otras Instituciones de carácter social</i>				
199	Para gastos de la Oficina de la Comisión provincial de Migración.....	70,000	70,000	70,000	
	Artículo 3.º <i>Obligaciones impuestas por las leyes</i>				
	Retiro obrero:				
200	Para satisfacer a la Caja Colaboradora del Retiro obrero las cuotas correspondientes al personal dependiente de la Diputación Provincial que se halle sujeto a la Ley de Seguro obrero obligatorio.....	15,000	15,000		
	Tribunal para niños:				
201	Para pagar las estancias que causen, en Asilos correccionales, los niños nacidos en esta provincia, de conformidad con lo prescrito en el Reglamento para la aplicación de la Ley sobre organización y atribuciones de los Tribunales para niños, aprobado por R. D. de 6 de septiembre de 1925.....	20,000	20,000		
202	Delegación Provincial del Consejo del Trabajo.....	5,000	5,000	40,000	110,000

Núm. Partidas		Por partidas	Por conceptos	Por artículos	Por capítulos
		Pesetas	Pesetas	Pesetas	Pesetas
<p>Capítulo X</p> <p>INSTRUCCIÓN PÚBLICA</p> <p>Artículo 1.º</p> <p><i>Atenciones generales</i></p>					
203	Para atenciones generales de la Ponencia de Cultura, viajes de inspección, publicaciones, fotografías, festivales y viajes escolares por España, concurrencia a Exposiciones y Conferencias.....	24,000	24,000	24,000	
<p>Artículo 2.º</p> <p><i>Universidad Industrial</i></p> <p><i>Patronato Local de Formación Profesional</i> (Escuela del Trabajo, Escuela Industrial e Instituto Psicotécnico):</p>					
204	Aportación obligatoria a los gastos de dicho Patronato.....	600,000			
205	Aportación voluntaria al referido Patronato.....	980,000	1.580,000		
<p><i>Servicios Generales de la Universidad Industrial</i> (Anexo IV):</p>					
206	Personal.....	158,926			
207	Material y gastos generales.....	113,000	271,926		
<p><i>Residencia de Estudiantes</i> (Anexo V):</p>					
208	Personal.....	140,969'84			
209	Material y gastos diversos.....	2,490	143,459'84		
<p><i>Laboratorio General de Ensayos e Investigaciones</i> (Anexo VI):</p>					
210	Personal.....	153,561'10			
211	Material.....	85,000	238,561'10		
Sumas y sigue.....			2.233,946'94	24,000	

Núm. Partidas	
	<i>Sumas anteriores.....</i>
	<i>Extensión de Enseñanzas Técnicas (Anexo VII):</i>
212	Personal.....
213	Material.....
	 Artículo 3.º <i>Escuelas Industriales</i>  <i>Escuela de Tejidos de Punto de Canet de Mar</i> (Anexo VIII):
214	Personal.....
215	Material.....
	 <i>Escuela de Estudios Elementales Marítimos:</i>
216	Para gastos de sostenimiento de esta nueva Institución.
	 Artículo 4.º <i>Escuelas para la Mujer</i>  <i>Escuela Profesional para la Mujer (Anexo IX):</i>
217	Personal.....
218	Gastos generales (material, personal de limpieza, etc.)...
219	Gastos de material para la Sección de Puericultura...
	 <i>Escuela de Bibliotecarias (Anexo X):</i>
220	Personal.....
221	Material.....
	 Artículo 5.º <i>Bibliotecas</i>  <i>Biblioteca Central. Servicio General de Bibliotecas</i> (Anexo XI):
222	Personal.....
223	Material y gastos diversos.....
	<i>Sumas y sigue.....</i>

Por partidas	Por conceptos	Por artículos	Por capítulos
<i>Pesetas</i>	<i>Pesetas</i>	<i>Pesetas</i>	<i>Pesetas</i>
	2.233,946'94	24,000	
61,000			
200,000	261,000	2.494,946'94	
119,940			
59,775	179,715		
40,000	40,000	219,715	
180,600			
27,000			
2,000	209,600		
49,200			
6,000	55,200	264,800	
160,600			
68,400	229,000		
	229,000	3.003.461'94	

Núm. Partidas		Por partidas	Por conceptos	Por artículos	Por capítulos
		Pesetas	Pesetas	Pesetas	Pesetas
	<i>Sumas anteriores.....</i>		229,000	3.003,461'94	
	<i>Bibliotecas Populares y técnicas (Anexo XII):</i>				
224	Personal.....	149,400			
225	Material y gastos diversos.....	65,750	215,150	444,150	
	<i>Artículo 6.º</i>				
	<i>Instituciones de Cultura Superior</i>				
	<i>Instituto de Fisiología (Anexo XIII):</i>				
226	Personal.....	39,600			
227	Material.....	24,500	64,100		
	<i>Instituto del Teatro (Anexo XIV):</i>				
228	Personal.....	30,300			
229	Material y gastos diversos.....	22,200			
230	Obras de reparación de las instalaciones.....	10,000	62,500		
	<i>Instituto Español de Estudios Mediterráneos:</i>				
231	Para gastos de sostenimiento del mismo.....	1.000,000	1.000,000		
	<i>Servicio Meteorológico:</i> (Actualmente tiene a su cargo este servicio el Estado).				
	<i>Instituto Geológico y Topográfico (A crear):</i>				
232	Para atenciones de dicho Instituto.....	15,000	15,000		
	<i>Instituto de Investigaciones Económicas (Anexo XV)</i>				
233	Personal.....	30,500			
234	Material.....	4,500	35,000	1.176,600	
	<i>Artículo 7.º</i>				
	<i>Servicios Arqueológicos, Históricos y Artísticos</i>				
	<i>Servicio de Investigaciones Arqueológicas (Anexo XVI):</i>				
235	Personal.....	29,500			
236	Gastos diversos.....	22,000	51,500		
	<i>Sumas y sigue.....</i>		51,500	4.624,211'94	

Núm. Partidas		Por partidas	Por conceptos	Por artículos	Por capítulos
		Pesetas	Pesetas	Pesetas	Pesetas
	<i>Sumas anteriores.....</i>		51,500	4.624,211'94	
	<i>Servicio de Conservación y Catalogación de Monumentos (Anexo XVII):</i>				
237	Personal.....	30,000			
238	Gastos diversos.....	32,500	62,500		
	<i>Museo Marítimo (Anexo XVIII):</i>				
239	Personal.....	89,450			
240	Material.....	14,000	103,450	217,450	
	 <i>Artículo 8.º</i> <i>Subvenciones y becas</i>				
	<i>Subvenciones:</i>				
241	Para contribución a cursos, conferencias, manifestaciones artísticas y análogos conceptos.....	40,000			
242	Junta de Museos.....	50,000			
243	Real Academia de Ciencias.....	7,500			
244	Real Academia de Medicina.....	5,000			
245	Real Academia de Buenas Letras.....	1,000			
246	Museo Episcopal de Vich.....	1,500			
247	Empresa del Gran Teatro del Liceo.....	25,000			
248	Para edición de obras completas de Ramón Llull.....	1,500			
249	Archivo de Etnografía y Folklore.....	1,200			
250	Ateneo Barcelonés.....	10,000			
251	Real Academia de Bellas Artes.....	12,000			
252	Sociedad Económica Barcelonesa de Amigos del País..	2,000			
253	Biblioteca Museo Balaguer.....	3,000			
254	Para subvencionar entidades culturales y servicios de Cultura general.....	25,000			
255	Para subvencionar artistas y hombres de ciencia imposibilitados para el ejercicio de su arte y profesión...	15,000	199,700		
	<i>Patronatos Locales de Formación Profesional:</i>				
256	De Badalona.....	7,500			
257	De Granollers.....	7,500			
258	De Mataró.....	7,500			
	<i>Sumas y sigue.....</i>	22,500	199,700	4.841,661'94	



Núm. Partidas		Por partidas	Por conceptos	Por artículos	Por capítulos
		Pesetas	Pesetas	Pesetas	Pesetas
	<i>Suma anterior.....</i>		440,000		
	<b>Personal Técnico-Administrativo:</b>				
277	Dos Jefes de Negociado de 1. <sup>º</sup> , a 15,000 ptas. cada uno.....	30,000			
278	Dos Jefes de Negociado de 2. <sup>º</sup> , a 12,000 ptas. cada uno.....	24,000			
279	Un Oficial 1. <sup>º</sup> .....	9,500			
280	Cuatro Oficiales 2. <sup>º</sup> s, a 7,500 ptas. cada uno.....	30,000			
281	Cinco Auxiliares 1. <sup>º</sup> s, a 6,000 ptas. cada uno.....	30,000			
282	Dos Choferes, a 6,000 ptas. cada uno.....	12,000			
283	Para personal temporero y eventual que sea necesario y retribuciones extraordinarias al de plantilla.....	10,000			
284	Para atender al pago de los aumentos graduales de haberes que correspondan al personal de plantilla....	196,000	341,500		
	<b>Material:</b>				
285	Para adquisición o arriendo de edificios, gastos de habilitación de inmuebles o de traslado de oficinas, alquiler de locales y conservación de los mismos....	30,000			
286	Para gastos de escritorio, limpieza, material técnico y de oficinas y otros análogos y necesarios para el funcionamiento y prestación de los servicios.....	40,000			
287	Para gastos de copia, redacción y encuadernación de documentos.....	50,000			
288	Para gastos de redacción y edición de mapas y datos estadísticos.....	60,000			
289	Para gastos de automóvil.....	40,000	220,000	1.001,500	
	<b>Artículo 2.<sup>º</sup></b>				
	<i>Obras de nueva construcción de vías ordinarias provinciales</i>				
290	Para formalizar el pago, al Banco de Crédito Local, de la anualidad correspondiente por razón de la operación de crédito concertada, mediante la Mancomunidad de Diputaciones de régimen común, producto de la capitalización de las subvenciones del Estado para construcción de caminos.....	551,802'08	551,802'08		
	<i>Sumas y sigue.....</i>		551,802'08	1.001,500	

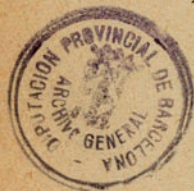

Núm. Partidas		Por partidas	Por conceptos	Por artículos	Por capítulos
		Pesetas	Pesetas	Pesetas	Pesetas
	<i>Sumas anteriores.....</i>		551,802'08	1.001,500	
291	Gastos de estudios, redacción de proyectos, confrontación e informe, construcción, recepción y liquidación de obras de nueva construcción, incluidas en los planos provinciales.....	1.500,000	1.500,000	2.051,802'08	
	<b>Artículo 3.º</b>				
	<i>Obras de conservación ordinaria de las vías provinciales, y servicio de inspección de aquéllas</i>				
	<b>Personal:</b>				
292	Personal caminero : Celadores y Capataces, Peones camineros y Auxiliares; salarios, pluses y demás emolumentos reglamentarios.....	1.200,000			
293	Personal de talleres : Jefe, Encargados, Oficiales, Peones, Porteros-Vigilantes y Auxiliares; salarios, pluses y demás emolumentos reglamentarios.....	80,000			
294	Personal de maquinaria : Conductores, Maquinistas, Fogoneros y Auxiliares; salarios, pluses y demás emolumentos reglamentarios.....	160,000			
295	Indemnización y gastos de viaje al personal facultativo, con motivo de la inspección de estos servicios.....	36,000			
296	Pluses y dietas al personal de conductores de automóviles, afectos a estos servicios.....	6,000	1.482,000		
	<b>Material:</b>				
297	Adquisición de útiles y aparatos propios para el servicio de conservación.....	30,000			
298	Gastos de toda clase, incluso adquisición y empleo de materiales para el servicio del Taller-almacén de Obras Públicas Provinciales y demás almacenes....	70,000			
299	Adquisición, distribución y empleo de materiales y otros gastos motivados por el servicio de conservación ordinaria de las vías provinciales.....	1.100,000	1.200,000	2.682,000	
	<i>Suma y sigue.....</i>			5.735.302'08	

Núm. Partidas		Por partidas	Por conceptos	Por artículos	Por capítulos
		Pesetas	Pesetas	Pesetas	Pesetas
	<i>Suma anterior.....</i>			5.735,302'08	
	<b>Artículo 4.º</b>				
	<i>Obras de reparación, mejora y establecimiento de firmes especiales en las vías provinciales</i>				
300	Gastos de toda clase motivados por la reparación y mejora de afirmados y establecimiento de firmes especiales.	1.400,000			
301	Gastos de toda clase motivados por la realización de obras de mejora; supresión de badenes y de pasos a nivel, de las vías provinciales, con ferrocarriles; ensanche, rectificación y mejora de establecimientos de las propias vías y construcción de accesorias; enlaces de carreteras y caminos construídos; supresión de travesías por las poblaciones y demás obras de mejora de aquéllas.....	600,000			
302	Gastos de toda clase motivados por la construcción o habilitación de casillas para peones; talleres, depósitos y almacenes.....	40,000			
303	Gastos de toda clase motivados por la adquisición y arriendo de canteras y de parcelas para depósito de materiales.....	10,000			
304	Gastos de toda clase motivados por la adquisición de viveros o terrenos aptos para su establecimiento, preparación de los mismos, adquisición y plantación de arbolado en las vías provinciales y su reproducción en viveros.....	30,000			
305	Gastos de toda clase motivados por la adquisición y reparación extraordinaria o ejecutada fuera del Taller de Obras públicas de la Diputación, de maquinaria con sus accesorios, así como la de máquinas-herramientas para el referido taller.....	75,000	2.155,000	2.155,000	
	<b>Artículo 5.º</b>				
	<i>Obras de reconstrucción de las destruídas o averiadas durante el movimiento revolucionario</i>				
306	Estudios y construcción de pasos provisionales, afirmado de los mismos y establecimiento de vados y puentes provisionales.....	200,000			
	<i>Sumas y sigue.....</i>	200,000		7.890,302'08	

Núm. Partidas		Por partidas	Por conceptos	Por artículos	Por capítulos
		<i>Pesetas</i>	<i>Pesetas</i>	<i>Pesetas</i>	<i>Pesetas</i>
	<i>Sumas anteriores.....</i>	200,000		7.890,302'08	
307	Reconstrucción de explanaciones, afirmados y obras de fábrica o accesorias destruidas o averiadas.....	6.000,000	6.200,000	6.200,000	
	Artículo 6.º				
	<i>Otros servicios de Obras Públicas</i>				
308	Para gastos de todas clases motivados por servicios de Obras Públicas de la competencia de las Diputaciones Provinciales, a excepción de los de carreteras y caminos.....	100,000	100,000	100,000	
	Artículo 7.º				
	<i>Establecimiento de líneas de comunicación telegráfica</i>				
	(No se consigna crédito)				
	Artículo 8.º				
	<i>Otras obras</i>				
309	Para la instalación de líneas telefónicas.....	150,000	150,000	150,000	
	Artículo 9.º				
	<i>Construcción de edificios provinciales</i>				
	(No se consigna crédito)				
	Artículo 10.º				
	<i>Reparación y conservación de edificios provinciales</i>				
310	Para gastos de mejora, habilitación de dependencias, decoración y conservación del Palacio Provincial y de los demás inmuebles de propiedad de esta Diputación Provincial.....	30,000			
	<i>Sumas y sigue.....</i>	30,000		14.340,302'08	



Núm. Partidas		Por partidas	Por conceptos	Por artículos	Por capítulos
		<i>Pesetas</i>	<i>Pesetas</i>	<i>Pesetas</i>	<i>Pesetas</i>
	<i>Suma anterior.....</i>		801,000		
322	Material: Para impresos, inspección y otros gastos generales del servicio.....	80,000	80,000	881,000	881,000
	Capítulo XIII				
	MONTES Y PESCA				
	Artículo 1.º				
	<i>Atenciones generales</i>				
	(No se consigna crédito)				
	Artículo 2.º				
	<i>Fomento de la riqueza forestal</i>				
323	Replantación forestal de acuerdo con los Ayuntamientos.	15,000	15,000	15,000	
	Artículo 3.º				
	<i>Piscicultura</i>				
	(No se consigna crédito)				
	Artículo 4.º				
	<i>Patronato de la Montaña del Montseny</i>				
324	Para atender los gastos de toda clase, que origina su funcionamiento.....	5,000	5,000	5,000	20,000

Núm. Partidas		Por partidas	Por conceptos	Por artículos	Por capítulos
		Pesetas	Pesetas	Pesetas	Pesetas
<b>Capítulo XIV</b>					
<b>AGRICULTURA Y GANADERÍA</b>					
<b>Artículo 1.º</b>					
<i>Servicios Técnicos de Agricultura (Anexo XIX)</i>					
325	Personal.....	204,525			
326	Material y gastos generales.....	71,000	275,525	275,525	
<b>Artículo 2.º</b>					
<i>Escuelas de Agricultura</i>					
<i>Escuela de Peritos Agrícolas y Superior de Agricultura (Anexo XX):</i>					
327	Personal profesional.....	174,996			
328	Personal administrativo y subalterno.....	58,167			
329	Material y gastos generales.....	37,000	270,163		
<i>Escuela de Expertos Agrícolas de Caldas de Montbuy (Anexo XXI):</i>					
330	Personal de la Escuela y pensionado.....	77,020			
331	Material y gastos generales.....	15,500	92,520		
<i>Escuela de Enseñanza Doméstica Agrícola:</i>					
332	Para su iniciación.....	15,000	15,000	377,683	
<b>Artículo 3.º</b>					
<i>Granja y campos de experimentación (Anexo XXII)</i>					
333	Personal-Cultivos y servicios generales.....	38,000			
334	Gastos diversos.....	75,000	113,000	113,000	
<i>Suma y sigue.....</i>				766,208	

Sim. Partidas		Por partidas	Por conceptos	Por artículos	Por capítulos
		Pesetas	Pesetas	Pesetas	Pesetas
	<i>Suma anterior.....</i>			766,208	
	Artículo 4.º				
	<i>Cátedras ambulantes para difundir la enseñanza agrícola</i>				
335	Cátedras ambulantes, cursillos, conferencias y campañas.....	25,000	25,000	25,000	
	Artículo 5.º				
	<i>Fomento de la ganadería y de sus industrias derivadas</i>				
336	Adquisición de reproductores.....	10,000	10,000	10,000	
	Artículo 6.º				
	<i>Avicultura</i>				
337	Concurso avícola de puesta.....	13,000	13,000	13,000	
	Artículo 7.º				
	<i>Sericicultura</i>				
	(No se consigna crédito)				
	Artículo 8.º				
	<i>Apicultura</i>				
	(No se consigna crédito)				
	Artículo 9.º				
	<i>Concursos y exposiciones</i>				
	(No se consigna crédito)				
	<i>Suma y sigue.....</i>			814,208	

Núm. Partidas	Por artículos	Por conceptos	Por partidas
	Pesetas	Pesetas	Pesetas
	786,208		Suma anterior.....
			Artículo 10.º
			<i>Viticultura y Enología</i>
338			Subvención al Ayuntamiento de Villablanca del Pa- nadés para gastos de la Estación Enológica.....
			Artículo 11.º
			<i>Olivicultura y Elayotecnia</i>
			(No se consigna crédito)
	10,000	10,000	Artículo 12.º
			<i>Fomento de la Sindicación agrícola</i>
			(No se consigna crédito)
	13,000	13,000	Artículo 13.º
			<i>Previsión y extinción de plagas del campo</i>
			(No se consigna crédito)
			Capítulo XV
			CRÉDITO PROVINCIAL
			Artículo único
			<i>Operaciones de Crédito provincial</i>
339			Para atender a la carga financiera de las deudas pro- vincial e interprovincial.....
340			Intereses y amortización de la operación de crédito de 10.000,000 de pesetas, contratada con el Banco de Crédito Local de España.....

Por partidas	Por conceptos	Por artículos	Por capítulos
Pesetas	Pesetas	Pesetas	Pesetas
		814,208	
			Capítulo XVI
			MANCOMUNIDADES INTERPROVINCIALES
			Artículo único
7.500	7.500	7.500	Para obtener instalaciones y servicios mancomunales
			(No se consigna crédito)
			Capítulo XVII
			DEVOLUCIONES
			Artículo 1.º
			Por ingresos recibidos
			(No se consigna crédito)
			Artículo 2.º
			Por otros conceptos
			(No se consigna crédito)
			Capítulo XVIII
			IMPRESOS
			Artículo único
3.600,000	3.600,000		Para servicios no comprendidos en el presupuesto
1.100,000	1.100,000	4.700,000	Para atender a las necesidades de carácter imprentístico

821,708

Núm. Partidas		Por partidas <i>Pesetas</i>	Por conceptos <i>Pesetas</i>	Por artículos <i>Pesetas</i>	Por capítulos <i>Pesetas</i>
	<p>Capítulo XVI</p> <p>MANCOMUNIDADES INTERPROVINCIALES</p> <p>Artículo único</p> <p><i>Para obras e instalaciones y servicios mancomunales</i></p> <p>(No se consigna crédito)</p>				
	<p>Capítulo XVII</p> <p>DEVOLUCIONES</p> <p>Artículo 1.º</p> <p><i>Por ingresos indebidos</i></p> <p>(No se consigna crédito)</p> <p>Artículo 2.º</p> <p><i>Por otros conceptos</i></p> <p>(No se consigna crédito)</p>				
	<p>Capítulo XVIII</p> <p>IMPREVISTOS</p> <p>Artículo único</p> <p><i>Servicios no comprendidos en Presupuesto</i></p>				
341	Para atender a las necesidades de carácter imprevisto.	60,823'13	60,823'13	60,823'13	60,823'13

Núm. Partidas
<p><b>Capítulo XIX</b></p> <p><b>RESULTAS</b></p> <p><b>Artículo 1.º</b></p> <p><i>Obligaciones pendientes de pago de Presupuestos cerrados y liquidados</i></p> <p>(No se consigna crédito)</p> <p><b>Artículo 2.º</b></p> <p><i>Déficit de ejercicios anteriores</i></p> <p>(No se consigna crédito)</p>

Por partidas	Por conceptos	Por artículos	Por capítulos
Pesetas	Pesetas	Pesetas	Pesetas
			302
			I
			II
			III
			IV
			V
			VI
			VII
			VIII
			IX
			X
			XI
			XII
			XIII
			XIV
			XV
			XVI
			XVII
			XVIII
			XIX
			Total de Gastos
			Resumen
			Total de Ingresos
			Total de Gastos
			Total

## RESUMEN DEL PRESUPUESTO DE GASTOS

Caps.	Pesetas
I. Obligaciones generales.....	2.574,361'63
II. Representación provincial.....	129,000
III. Vigilancia y Seguridad.....	400,000
IV. Bienes provinciales.....	2,000
V. Gastos de recaudación.....	1.467,000
VI. Personal y material.....	2.901,000
VII. Salubridad e Higiene.....	25,000
VIII. Beneficencia.....	13.071,564'68
IX. Asistencia Social.....	110,000
X. Instrucción Pública.....	5.190,861'94
XI. Obras públicas y edificios provinciales....	15.670,302'08
XII. Traspaso de obras y servicios públicos....	881,000
XIII. Montes y pesca.....	20,000
XIV. Agricultura y ganadería.....	821,708
XV. Crédito provincial.....	4.700,000
XVI. Mancomunidades interprovinciales.....	—
XVII. Devoluciones.....	—
XVIII. Imprevistos.....	60,823'13
XIX. Resultas.....	—
Total de Gastos.....	<u>48.024,621'46</u>

## Resumen

Total de Ingresos.....	48.024,621'46
Total de Gastos.....	48.024,621'46
	<u>Igual</u>

RELACIONES, ESTADOS Y PRESUPUESTOS

ANEXOS

RELACION DE JUBILADOS Y PENSIONISTAS DEL CUERPO PROVINCIAL  
(Anexo I)

Cap. I. — Art. 5.º — Part. 16

Núm. Partidas	Concepto	Nombres y apellidos	Importe anual
			<i>Pesetas</i>
1	Viuda del Excmo. Sr. Presidente, D. Enrique Prat de la Riba.	D.ª Josefa Dachs Carmen.....	12,000
2	Jefe de Sección.....	D. Luis Sans Buhigas.....	17,500
3	Jefe de Sección.....	D. Ricardo Gay Llopart.....	12,600
4	Jefe de Sección.....	D. Juan Burgada Juliá.....	10,800
5	Oficial 1.º.....	D. Miguel Casas Martín.....	7,200
6	Oficial 1.º.....	D. Baldomero Vall Vernet.....	6,400
7	Oficial 1.º.....	D. José Llácer Carbonell.....	7,000
8	Oficial 1.º.....	D. Juan Guilló Campodarve.....	9,450
9	Oficial 1.º.....	D. Alejandro Tornero de Martirena.....	9,450
10	Oficial 1.º.....	D. Francisco J. Sans Buhigas.....	9,450
11	Oficial 1.º.....	D. Francisco Sempere Rico.....	9,450
12	Oficial 1.º.....	D. Rafael Silva Ducás.....	8,400
13	Sobrestante de Obras Públicas..	D. Carlos Villamitjana Abarca.....	9,450
14	Oficial 1.º.....	D. José Ribelles Comín.....	8,400
15	Oficial 2.º.....	D. Juan Arbell Ginestá.....	5,400
16	Oficial 2.º.....	D. José Blasco Fernández.....	6,750
17	Auxiliar 1.º.....	D. Berenguer Mir Comas.....	1,350
18	Ordenanza.....	D. José Llorens Torras.....	3,398'50
19	Ordenanza.....	D. Manuel Díaz de la Fuente.....	2,473'33
20	Ordenanza.....	D. Carlos Ollé Esteve.....	4,450
21	Huérfana de un Portero.....	D.ª Montserrat Corominas.....	1,200
22	Huérfana de un Portero.....	D.ª Mercedes Orellana Tarrés.....	562'50
23	Huérfana de un Peón caminero.	D.ª Rosa Tarrifa Guilera (0'50 pesetas diarias).....	183
24	Superviviente de la Guerra de Cuba de 1896.....	D. Ramón Roig Masvidal.....	1,200
25	Peón de la Escuela del Trabajo.	D. Tomás Giménez Reyes.....	2,496'30
26	Mozo de la Escuela del Trabajo.	D. José Casals Pons.....	2,400
27	Ordenanza Escuela del Trabajo.	D. Antonio Augé Xancó.....	2,925
28	Ordenanza Escuela del Trabajo.	D. José Seguí Coca.....	2,600
29	Subtesorero.....	D. Ignacio Reynals Marco.....	16,200
30	Oficial 1.º.....	D. Juan Aragonés Sabaté.....	5,716'66
31	Portero mayor.....	D. Antonio Gómez Muñoz.....	6,750
32	Viuda de un Mozo de Escuadra.	D.ª Ana Granollers Garriga.....	3,370
33	Jefe de Sección.....	D. Guillermo Virgili Alborná.....	22,275
34	Viuda de un Auxiliar de Cédulas.	D.ª Dolores Baldrich Icart.....	1,749'96
35	Viuda de un Peón caminero.....	D.ª Encarnación Egea Escoriza.....	2,410
36	Viuda de un Subcabo del Cuerpo de Escuadras.....	D.ª Rosa Badía Gorchs.....	2,344'92
		Total.....	235,754'87

SECRETARIA  
Funcionarios  
Artículo 1.º  
ADMINISTRACION  
CAPITULO I  
CAP. III — Art. 5.º — Part. 16  
(Anexo I)

A EXPOSICION PUBLICA EN EJERCICIO DE 1916  
PRESUPUESTO ESPECIAL DE GASTOS DE LA CADA PROVINCIA DE JUBILADOS

PRESUPUESTO ESPECIAL DE GASTOS DE LA CASA PROVINCIAL DE MATERNIDAD  
Y EXPOSITOS PARA EL EJERCICIO DE 1940

126

(Anexo II)

Cap. VIII. — Art. 2.º — Part. 130

Capítulo I

ADMINISTRACIÓN

Núm. Partidas	Artículo 1.º <i>Funcionarios</i>	Por partidas	Por artículos
		<i>Pesetas</i>	<i>Pesetas</i>
<b>Secretaría:</b>			
1	Un Jefe de Negociado.....	9,000	
2	Un Oficial 1.º.....	7,000	
3	Un Oficial 2.º.....	5,000	
4	Un Auxiliar 1.º.....	4,000	
5	Un Ordenanza.....	3,500	
6	Indemnización por alquiler habitación al Ordenanza.....	500	
<b>Contaduría y Caja:</b>			
7	Un Encargado de la custodia y distribución de fondos....	9,000	
8	Un Oficial 1.º.....	7,000	
9	Un Auxiliar 1.º.....	4,000	
10	Un Ordenanza.....	3,500	
11	Indemnización por alquiler habitación al Ordenanza.....	500	
12	Para aumentos graduales por razón de antigüedad, gratificaciones, dietas y probables aumentos de las plantillas.	35,000	
13	Indemnización a la Caja de Pensiones de los Empleados de la Diputación.....	2,000	90,000
<b>Artículo 2.º</b>			
<i>Oficinas</i>			
14	Para libros, impresos, material y gastos generales de oficina.	10,000	10,000
<b>Total del capítulo I.....</b>			<b>100,000</b>

Capítulo II

*Facultativos*

Artículo 1.º

*Médicos*

15	Un Presidente del Cuerpo facultativo.....	2,000	
16	Un Director del Cuerpo facultativo.....	5,000	
17	Un Médico de número de Obstetricia.....	4,000	
18	Dos Médicos de número de Infancia.....	8,000	
19	Dos Médicos auxiliares de Obstetricia.....	4,000	
20	Dos Médicos auxiliares de Infancia.....	4,000	
21	Dos Médicos internos de Obstetricia.....	3,000	
22	Dos Médicos internos de Infancia.....	3,000	
23	Un Médico encargado del Laboratorio.....	3,500	
24	Un Médico Oculista.....	1,500	
25	Un Médico Odontólogo.....	3,000	41,000
<i>Suma y sigue.....</i>			<b>41,000</b>

127

Núm. Partidas		Por partidas	Por artículos
		Pesetas	Pesetas
	Suma anterior.....		41,000
	Artículo 2.º		
	Técnicos y Practicantes		
26	Asignación al Farmacéutico comprobador de fórmulas.....	600	
27	Asignación para las Comadronas.....	6,000	
28	Asignación al Profesor de Juegos folklóricos.....	1,440	
29	Asignación al Profesor de Dibujo.....	1,000	9,040
	Total del capítulo II.....		50,040

### Capítulo III

#### CULTO Y CLERO

##### Artículo único

##### Culto y clero

30	Para gastos de culto.....	3,000	
31	Haber del Capellán de la Casa.....	3,600	6,600
	Total del capítulo III.....		6,600

### Capítulo IV

#### ALIMENTACIÓN

##### Artículo único

##### Viveres diversos

32	Para la compra de carne.....	150,000	
33	Para la compra de leche fresca y condensada y alimentos lácteos-harinosos.....	150,000	
34	Para la compra de harina de trigo para pan.....	60,000	
35	Para la compra de alimentos de todas clases.....	240,000	600,000
	Total del capítulo IV.....		600,000

### Capítulo V

#### HERMANAS, NODRIZAS Y PERSONAL AUXILIAR

##### Artículo 1.º

##### Personal interno

36	Honorarios de las Hermanas de la Caridad.....	25,000	
37	Salarios de las nodrizas internas.....	25,000	
38	Salarios de las niñeras y sirvientas.....	40,000	90,000
	Suma y sigue.....		90,000

Núm.  
Partidas

Por partidas

Por artículos

130

Pesetas

Pesetas

Suma anterior.....

90,000

Artículo 2.º

Personal externo

39	Salarios de las nodrizas externas.....	160,000	
40	Semanales del personal obrero.....	150,000	310,000
	Total del capítulo V.....		<u>400,000</u>

Capítulo VI

FARMACIA, DROGUERÍA Y ORTOPEDIA

Artículo 1.º

Medicamentos y drogas

41	Para la compra de toda clase de medicamentos.....	24,000	
42	Para la compra de drogas y productos químicos.....	6,000	30,000

Artículo 2.º

Material diverso

43	Para la compra de material quirúrgico, ortopédico, sanitario y alcohol para quemar y desinfectar.....	20,000	20,000
	Total del capítulo VI.....		<u>50,000</u>

Capítulo VII

MOBILIARIO, ROPAS Y LIMPIEZA

Artículo 1.º

Mueblaje y utensilios

44	Para la compra y conservación de mobiliario y toda clase de utensilios domésticos.....	10,000	
45	Para material eléctrico, de lampistería y ferretería.....	12,000	22,000

Artículo 2.º

Ropas y calzado

46	Para la compra de hilado de algodón para la confección de tejidos; confección, tinte, aprestos y otros de los mismos.....	20,000	
	Sumas y sigue.....	20,000	22,000

131

Núm. Partidas		Por partidas	Por artículos
		Pesetas	Pesetas
	<i>Sumas anteriores</i> .....	20,000	22,000
47	Para la compra de tejidos, géneros de punto, materiales de mercería y otros imprevistos.....	20,000	
48	Para la compra y conservación de calzado.....	15,000	55,000
Artículo 3.º			
<i>Limpieza</i>			
49	Para la compra de jabón, lejía y todos los demás artículos de limpieza.....	20,000	20,000
Total del capítulo VII.....			<u>97,000</u>

### Capítulo VIII

#### CARGAS DEL ESTABLECIMIENTO

##### Artículo 1.º

###### *Vitalicios*

50	Haberes del Oficial de Contaduría, jubilado en 9-IV-1920..	3,267	
51	Haberes del Capellán, jubilado en 4-X-1934.....	2,880	6,147

##### Artículo 2.º

###### *Impuestos*

52	Para el pago de toda clase de impuestos y contribuciones.	10,000	10,000
Total del capítulo VIII.....			<u>16,147</u>

### Capítulo IX

#### GASTOS GENERALES

##### Artículo 1.º

###### *Obras, reparaciones y materiales*

53	Para el pago de obras, reparaciones y materiales de conservación de todas clases.....	90,000	
54	Para la adquisición de gasolina, lubricantes y toda clase de materiales de automóvil, y reparación del mismo...	20,000	110,000

##### Artículo 2.º

###### *Luz, fuerza y combustible*

55	Electricidad, gas y agua.....	40,000	
56	Para la compra de carbón mineral y de cok.....	100,000	140,000
<i>Suma y sigue</i> .....			<u>250,000</u>

Núm.  
Partidas

Por partidas

Por artículos

134

Pesetas

Pesetas

Suma anterior.....

250,000

Artículo 3.º

Otros gastos

57	Para el pago de pequeñas facturas al contado, de imprevistos.	25,000	
58	Para dotes a expósitas que tomen estado.....	6,000	
59	Para el abono a la red telefónica de la Casa.....	5,000	36,000
	Total del Capítulo IX.....		286,000

RESUMEN POR CAPÍTULOS DEL PRESUPUESTO ESPECIAL DE GASTOS DE LA CASA PROVINCIAL  
DE MATERNIDAD Y EXPÓSITOS PARA EL EJERCICIO DE 1940

Caps.		Pesetas
I	Administración.....	100,000
II	Facultativos.....	50,040
III	Culto y clero.....	6,600
IV	Alimentación.....	600,000
V	Hermanas, nodrizas y personal auxiliar...	400,000
VI	Farmacia, droguería y ortopedia.....	50,000
VII	Mobiliario, ropas y limpieza.....	97,000
VIII	Cargas del Establecimiento.....	16,147
IX	Gastos generales.....	286,000
	Total.....	1.605,787

1.605,787

Total.....

PRESUPUESTO ORDINARIO  
DE INGRESOS Y GASTOS  
DE LA  
CASA PROVINCIAL DE CARIDAD  
PARA EL  
EJERCICIO DE 1940  
(Anexo III)

PREMIER MINISTRE  
DU CANADA  
OTTAWA  
LE 15 MARS 1945  
MONTREAL

100

100

100

100

100

100

100

100

100

100

100

100

100

100

100

100

100

100

100

100

## RESUMEN

## POR CAPÍTULOS Y ARTÍCULOS DEL PRESUPUESTO DE INGRESOS

## Capítulo I

Arts.	RENTAS		Pesetas
1.º	Propiedades.....	25,000	
2.º	Censos.....	1,236'90	
3.º	Intereses de efectos públicos y demás valores.....	17,467'42	43,704'32

## Capítulo II

## ARBITRIOS Y MANUFACTURAS

1.º	Arbitrios.....	479,471'91	
2.º	Coches Fúnebres.....	1,367,501'45	
3.º	Pompas Fúnebres.....	600,000	
4.º	Acarreos de Higiene y Beneficencia.....	310,000	
5.º	Boletín Oficial, Hoja Oficial e Imprenta.....	1,006,000	
6.º	Talleres.....	42,000	3,804,973'36

## Capítulo III

## INGRESOS EXTRAORDINARIOS

1.º	Subvenciones.....	700,000	
2.º	Donativos, herencias y legados.....	290,000	990,000

## Capítulo IV

## INGRESOS EVENTUALES

1.º	Estancias.....	90,000	
2.º	Venta de efectos.....	30,000	
3.º	Anticipos reintegrables.....	—	120,000
	Suma y sigue.....		4,958,677'68

<u>Arts.</u>	<u>Pesetas</u>
<i>Suma anterior.....</i>	4.958.677'68

## Capítulo V

### REINTEGROS

1.º Por pagos indebidos.....	500	
2.º Por otros conceptos.....	500	1,000
<b>Total de Ingresos.....</b>	<b>4.959,677'68</b>	<b>4.959,677'68</b>

PRESUPUESTO DE INGRESOS

(Cap. v. — Art. 3.º — Part. 4º)

Núm. Partidas		Por partidas	Por conceptos	Por artículos	Por capítulos
		Pesetas	Pesetas	Pesetas	Pesetas
	<b>Capítulo I</b>				
	<b>RENTAS</b>				
	Artículo 1.º				
	<i>Propiedades</i>				
1	Productos probables de diversas fincas.....	25,000	25,000	25,000	
	Artículo 2.º				
	<i>Censos</i>				
2	Cuarta parte de la pensión del censo legado a esta Casa de Caridad por doña Ana de Grassot y de Mujal..	36'90			
3	Pensión del censo legado a esta Casa de Caridad por don Ricardo Torrabadella Teixidó.....	1,200	1,236'90	1,236'90	
	Artículo 3.º				
	<i>Intereses de efectos públicos y demás valores</i>				
4	Intereses de una inscripción transferible n.º 71, de 3,500 pesetas nominales, Deuda 4 por 100 Interior.....	14º			
5	Intereses de una inscripción no transferible, n.º 1288, de 114,435'58 ptas. nominales, Deuda 4 por 100 Interior.....	4,577'42			
6	Intereses eventuales de 26,000 ptas. nominales, Deuda Perpetua 4 por 100 Interior, procedentes del alba-ceazgo de don Gaspar Campasol.....	1,04º			
7	Intereses de 241,500 ptas. nominales, Deuda Perpetua 4 por 100 Exterior, recibidas del señor don Roberto Robert y Surís, de doña Victoria y doña Francisca Robert y Surís y de don Joaquín y don Roberto Robert y Carles.....	9,660			
	<i>Sumas y sigue.....</i>	15,417'42		26,236'90	



Núm. Partidas	
	<i>Suma anterior.....</i>
	Artículo 2.º
	<i>Coches fúnebres</i>
16	Producto probable del servicio de coches fúnebres en el término municipal de Barcelona y otras poblaciones de la provincia .....
17	Producto del servicio de conducción de cadáveres por el interior del Cementerio del SO. de esta ciudad a 39'73 ptas. diarias, según contrato celebrado por el Excmo. Ayuntamiento de Barcelona.....
18	Importe probable de otros productos extraordinarios de cochería.....
	Artículo 3.º
	<i>Pompas fúnebres</i>
19	Ingreso probable durante el ejercicio, procedente del Servicio público de Pompas Fúnebres.....
	Artículo 4.º
	<i>Acarreos de Higiene y Beneficencia</i>
20	Por lo que se calcula ingresar, como producto de este servicio, según contrato celebrado el 24 de octubre de 1932 con el Excmo. Ayuntamiento .....
21	Por lo que se calcula ingresar por traslado de enfermos o por otros servicios extraordinarios que se efectúen por cuenta de particulares o corporaciones, dentro o fuera del término municipal de Barcelona.....
	<i>Suma y sigue.....</i>

Por partidas	Por conceptos	Por artículos	Por capítulos
<i>Pesetas</i>	<i>Pesetas</i>	<i>Pesetas</i>	<i>Pesetas</i>
		479,471'91	
1,350,000			
14,501'45			
3,000	1,367,501'45	1,367,501'45	
600,000	600,000	600,000	
300,000			
10,000	310,000	310,000	
		2,756,973'36	

Núm. Partidas		Por partidas	Por conceptos	Por artículos	Por capítulos
		Pesetas	Pesetas	Pesetas	Pesetas
	<i>Suma anterior.....</i>			2.756,973'36	
	Artículo 5.º				
	<i>Boletín Oficial, Hoja Oficial e Imprenta</i>				
22	Producto probable del servicio del <i>Boletín y Hoja Oficial de la Provincia de Barcelona</i> a cargo de esta Casa Provincial de Caridad, por acuerdo de la Excm. Diputación Provincial de Barcelona.....	250,000			
23	Por lo que se calcula que producirán los ingresos procedentes de trabajos efectuados en el Taller Imprenta-Escuela de la Casa.....	750,000			
24	Producto probable de la venta de desperdicios de papel, cartón, escorias y efectos inservibles.....	6,000	1.006,000	1.006,000	
	Artículo 6.º				
	<i>Talleres</i>				
25	Por lo que se calcula que producirán las labores hechas por los asilados, fabricación de tejidos y otras manufacturas elaboradas en los talleres de la Casa.....	30,000			
26	Importe de las gratificaciones asignadas a aprendices asilados para ser impuestas en la Caja Provincial de Ahorros.....	12,000	42,000	42,000	3.804,973'36
	Capítulo III				
	INGRESOS EXTRAORDINARIOS				
	Artículo 1.º				
	<i>Subvenciones</i>				
27	De la Excm. Diputación Provincial de Barcelona....	700,000	700,000	700,000	
	<i>Suma y sigue.....</i>			700,000	

Núm. Partidas	
	<i>Suma anterior.....</i>
	Artículo 2.º <i>Donativos, herencias y legados</i>
28	Por lo que se calcula ingresar por este concepto.....
	Capítulo IV INGRESOS EVENTUALES
	Artículo 1.º <i>Estancias</i>
29	Por lo que se calcula que producirán las que paguen los distinguidos y distinguidas, los aprendices externos, los hospitalizados externos en el Pabellón de Tuberculosos de Horta y en el Hospital de Incurables «Fundación Albá».....
	Artículo 2.º <i>Venta de efectos</i>
30	Por lo que se calcula que importarán los productos de la granja, venta de huesos, sacos usados, desperdicios de pan, envases vacíos, desechos de vestuario y otros efectos.....
	Artículo 3.º <i>Anticipos reintegrables</i>
31	Por las sumas que anticipe la Caja de Ahorros Provincial de la Diputación de Barcelona u otra entidad u organismos para atender a las necesidades del Asilo ...

Por partidas	Por conceptos	Por artículos	Por capítulos
<i>Pesetas</i>	<i>Pesetas</i>	<i>Pesetas</i>	<i>Pesetas</i>
		700,000	
290,000	290,000	290,000	990,000
90,000	90,000	90,000	
30,000	30,000	30,000	
—	—	—	120,000

Núm. Partidas	
	Capítulo V
	REINTEGROS
	Artículo 1.º
	<i>Por pagos indebidos</i>
32	Por lo que se calcula que puede producirse durante el ejercicio.....
	Artículo 2.º
	<i>Por otros conceptos</i>
33	Por lo que se calcula que puede producirse durante el ejercicio.....

Por partidas	Por conceptos	Por artículos	Por capítulos
<i>Pesetas</i>	<i>Pesetas</i>	<i>Pesetas</i>	<i>Pesetas</i>
500	500	500	
500	500	500	1,000

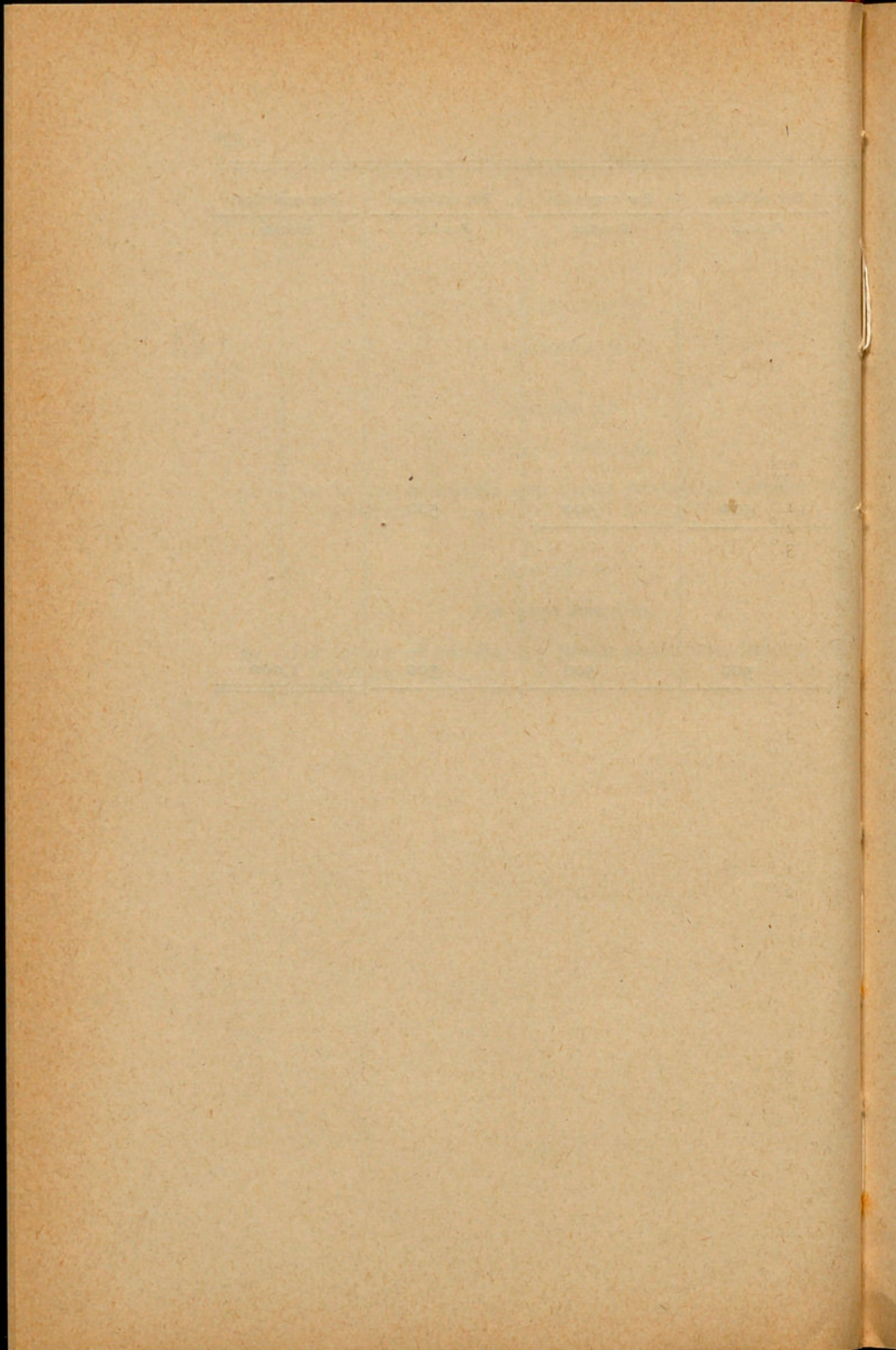

## RESUMEN

## POR CAPÍTULOS Y ARTÍCULOS DEL PRESUPUESTO DE GASTOS

## Capítulo I

Arts.	ADMINISTRACIÓN		Pesetas
1.º	Empleados.....	133,750	
2.º	Oficinas.....	6,440	
3.º	Personal auxiliar y subalterno..	290,000	430,190

## Capítulo II

## PERSONAL FACULTATIVO

1.º	Médicos.....	54,000	
2.º	Farmacéuticos.....	5,060	
3.º	Practicantes.....	52,500	111,560

## Capítulo III

## CULTO Y CLERO

1.º	Capellanes.....	17,300	
2.º	Culto.....	55,000	72,300

## Capítulo IV

## ALIMENTACIÓN

1.º	Alimentos y mantenciones.....	995,500	
2.º	Panadería.....	216,900	
3.º	Utensilios de cocina y comedor.	17,500	
4.º	Leña y carbón para las cocinas..	60,000	1.289,900
	<i>Suma y sigue.....</i>		1.903,950

<u>Arts.</u>	<u>Pesetas</u>
<i>Suma anterior.....</i>	1.903,950

### Capítulo V

#### BOTICA, DROGUERÍA Y ORTOPEDIA

1.º	Medicamentos.....	30,000	
2.º	Material sanitario.....	17,500	
3.º	Utensilios para las enfermerías..	7,500	55,000

### Capítulo VI

#### MOBILIARIO, ROPAS Y LIMPIEZA

1.º	Moblaje y utensilios de electricidad.....	27,500	
2.º	Utensilios para los dormitorios..	32,500	
3.º	Vestuario y calzado.....	145,500	
4.º	Uniformes de la dependencia...	9,000	
5.º	Limpieza.....	49,500	264,000

### Capítulo VII

#### ESCUELAS Y TALLERES

1.º	Escuelas primarias.....	61,800	
2.º	Academia de Música.....	23,170	
3.º	Banda y Orquesta.....	18,840	
4.º	Academia de Dibujo.....	6,400	
5.º	Talleres.....	228,000	
6.º	Becas y jubilaciones.....	18,000	356,210

### Capítulo VIII

#### GASTOS DE EXPLOTACIÓN

1.º	Coches Fúnebres.....	979,300	
2.º	Acarreos de Higiene y Beneficencia.....	232,817'68	
3.º	Imprenta-Escuela.....	577,000	1.789,117'68
	<i>Suma y sigue.....</i>		4.368,277,68

Arts.Pesetas*Suma anterior.....*

4.368,277'68

## Capítulo IX

## CARGAS DEL ESTABLECIMIENTO

1.º	Cargas y censos.....	3,000	
2.º	Contribuciones, impuestos y seguros.....	66,700	
3.º	Vitalicios.....	900	70,600
		<hr/>	

## Capítulo X

## GASTOS GENERALES

1.º	Obras de reparación y conservación.....	255,000	
2.º	Alumbrado, calefacción y combustible.....	85,000	
3.º	Imprevistos.....	25,000	
4.º	Otros gastos.....	154,800	519,800
		<hr/>	

## Capítulo XI

## DEVOLUCIONES

1.º	Por reintegro de anticipos.....	—	
2.º	Por ingresos indebidos.....	500	
3.º	Por otros conceptos.....	500	1,000
		<hr/>	

Total de Gastos.....		<hr/>	<hr/>
			4.959,677'68

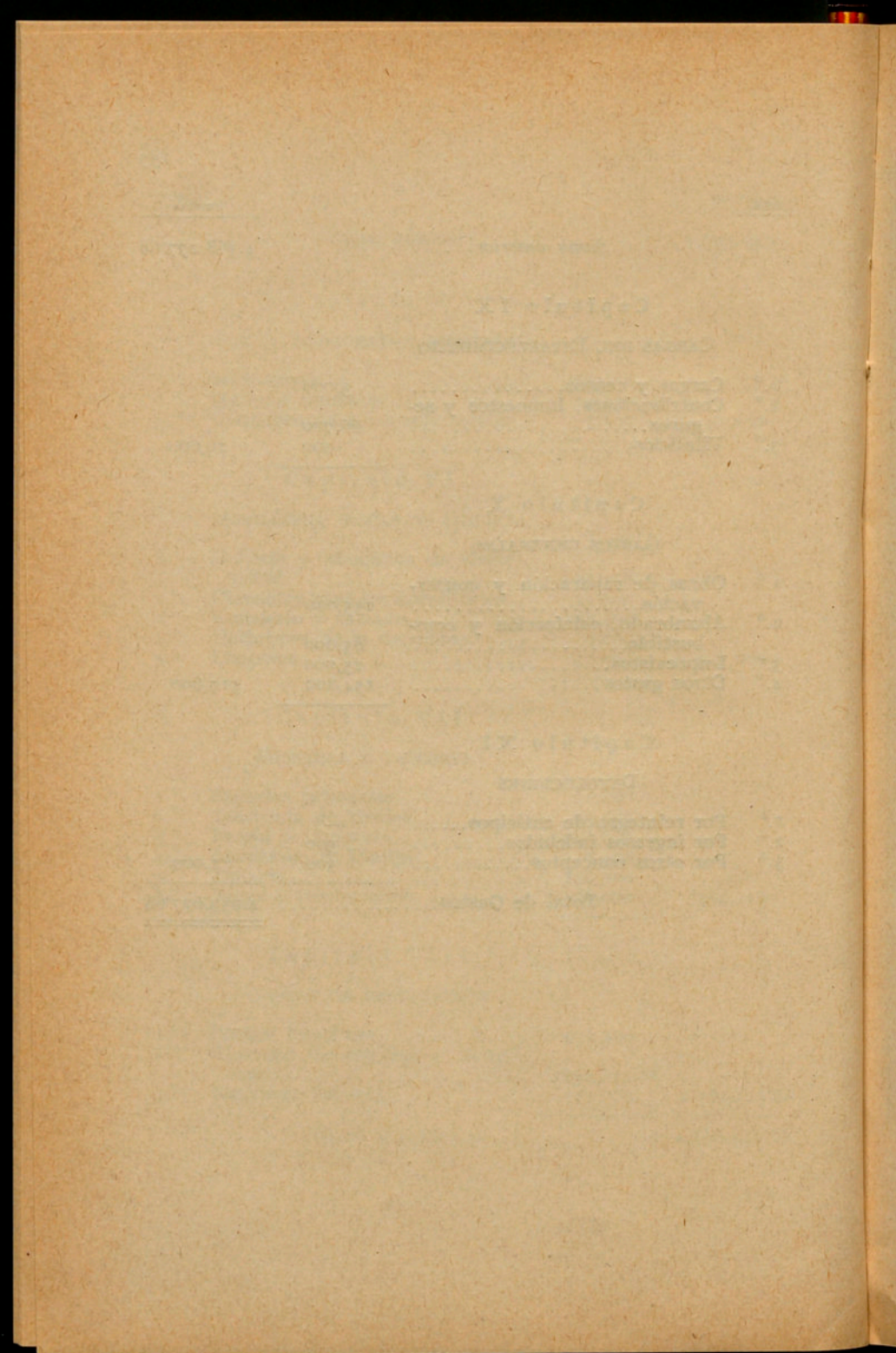

PRESUPUESTO DE GASTOS

(Cap. VIII. — Art. 4.º — Part. 132)

Núm. Partidas		Por partidas	Por conceptos	Por artículos	Por capítulos
		Pesetas	Pesetas	Pesetas	Pesetas
Capítulo I					
ADMINISTRACIÓN					
Artículo 1.º					
<i>Empleados</i>					
Secretaría:					
1	Un Secretario.....	12,500			
2	Un Jefe de Negociado.....	9,000			
3	Un Oficial primero.....	7,000			
4	Un Oficial segundo.....	5,000	33,500		
Contaduría:					
5	Un Contador.....	10,000			
6	Un Oficial segundo.....	5,000	15,000		
Depositaria:					
7	Un Depositario.....	10,750			
8	Un Oficial primero, pagador.....	7,000	17,750		
Servicios especiales:					
9	Un Conserje.....	2,500			
10	Un Recaudador.....	2,500			
11	Un Ordenanza.....	2,500			
12	Para el aumento gradual de sueldo, por razón de antigüedad, adaptación a la nueva plantilla, retribuciones a temporeros y pago de jubilaciones al personal comprendido en este artículo.....	60,000	67,500	133,750	
Artículo 2.º					
<i>Oficinas</i>					
13	Por alquiler de casa al Conserje, Recaudador y Ordenanza, a razón de 40 ptas. mensuales cada uno...	1,440			
14	Material y gastos generales de oficina y archivo.....	5,000	6,440	6,440	
<i>Suma y sigue.....</i>				140,190	



Núm. Partidas	
	<i>Suma anterior.....</i>
	Artículo 2.º
	<i>Farmacéuticos</i>
29	Un Farmacéutico del Asilo.....
30	Para el pago de la cuota obligatoria al Colegio Oficial de Farmacéuticos de la Provincia de Barcelona....
	Artículo 3.º
	<i>Practicantes</i>
31	Asignaciones a los Practicantes de Medicina, Cirugía, Dentista y Ortopedista.....
32	Asignaciones a las Hermanas de la Caridad.....
	Capítulo III
	CULTO Y CLERO
	Artículo 1.º
	<i>Capellanes</i>
33	Un Capellán del Establecimiento.....
34	Cinco Capellanes auxiliares para el servicio del Establecimiento y Sucursales del mismo.....
35	Indemnización, por residencia, a los Capellanes de las dependencias del Asilo en Horta.....
36	Para retribuciones de servicios extraordinarios del culto y para los aumentos que puedan introducirse en retribución de los Capellanes del Establecimiento.
	<i>Suma y sigue.....</i>

Por partidas	Por conceptos	Por artículos	Por capítulos
<i>Pesetas</i>	<i>Pesetas</i>	<i>Pesetas</i>	<i>Pesetas</i>
		54,000	
5,000			
60	5,060	5,060	
7,500			
45,000	52,500	52,500	111,560
2,500			
12,000			
1,800			
1,000	17,300	17,300	
		17,300	





Núm. Partidas		Por partidas	Por conceptos	Por artículos	Por capítulos
		Pesetas	Pesetas	Pesetas	Pesetas
	Suma anterior.....			47,500	
	Artículo 3.º				
	<i>Utensilios para las Enfermerías</i>				
50	Instrumentos de ortopedia, vehículos para impedidos, muletas, bragueros y artículos similares.....	7,500	7,500	7,500	55,000
	Capítulo VI				
	MOBILIARIO, ROPAS Y LIMPIEZA				
	Artículo 1.º				
	<i>Moblaje y utensilios de electricidad</i>				
51	Adquisición y conservación de mobiliario.....	15,000			
52	Utensilios de electricidad.....	12,500	27,500	27,500	
	Artículo 2.º				
	<i>Utensilios para los dormitorios</i>				
53	Adquisición y conservación de camas, somiers y accesorios.....	17,500			
54	Lana, algodón y paja para colchones y jergones y trabajos de colchonería.....	15,000	32,500	32,500	
	Artículo 3.º				
	<i>Vestuario y calzado</i>				
55	Lana, algodón y lino para tejidos.....	50,000			
56	Tintorería y estampados.....	10,000			
	Sumas y sigue.....	60,000		60,000	

Núm. Partidas		Por partidas	Por conceptos	Por artículos	Por capítulos
		Pesetas	Pesetas	Pesetas	Pesetas
	<i>Sumas anteriores.....</i>	60,000		60,000	
57	Material para zapatería y alpargatería.....	32,500			
58	Tejidos y confecciones.....	35,000			
59	Lana y algodón para medias y calcetines, cintas, hilo, agujas, dedales, peines y otros efectos similares....	18,000	145,500	145,500	
	Artículo 4.º				
	<i>Uniformes de la dependencia</i>				
60	Uniformes, trajes y calzado para Celadores, Porteros, Ordenanzas y otros dependientes.....	9,000	9,000	9,000	
	Artículo 5.º				
	<i>Limpieza</i>				
61	Jabón para lavar, sosa y lejía para las coladas, artículos de limpieza y plancha y otros gastos.....	37,500			
62	Jornales de lavanderas.....	12,000	49,500	49,500	264,000
	Capítulo VII				
	ESCUELAS Y TALLERES				
	Artículo 1.º				
	<i>Escuelas primarias</i>				
63	A un Profesor de Instrucción primaria:				
	Por alquiler de casa y arbitrios.....	2,000			
	Por asistencia a las clases de noche.....	500			
	Por méritos personales.....	1,100			
	<i>Suma y sigue.....</i>	3,600			
		3,600			



Núm. Partidas		Por partidas	Por conceptos	Por artículos	Por capítulos
		Pesetas	Pesetas	Pesetas	Pesetas
	<i>Suma anterior.....</i>			103,810	
	Artículo 4.º				
	<i>Academia de Dibujo</i>				
84	Retribución a los Profesores de Dibujo.....	5,400		6,400	
85	Material y gastos generales.....	1,000	6,400	6,400	
	Artículo 5.º				
	<i>Talleres</i>				
86	Jornales de tejedores, sastres, electricistas, cerrajeros, talabarteros, zapateros, lampistas, carpinteros, estereros, impresores para ciegos, alpargateros, maquinista y otros operarios y retribuciones al personal técnico.....	170,000			
87	Premios a aprendices asilados.....	26,000		228,000	
88	Material de talleres y otros gastos.....	32,000	228,000	228,000	
	Artículo 6.º				
	<i>Becas y jubilaciones</i>				
89	Derechos de matrícula y de examen, material y otros gastos de los estudiantes y expedición de títulos a los que acaben la carrera.....	3,000		18,000	
90	Jubilaciones comprendidas en este capítulo.....	15,000	18,000	18,000	356,210
	Capítulo VIII				
	GASTOS DE EXPLOTACIÓN				
	Artículo 1.º				
	<i>Coches fúnebres</i>				
91	Un Recaudador.....	5,400			
92	Para retribución de los trabajos auxiliares de confección de partes y de revisión y verificación de cuentas.	5,300			
	<i>Suma y sigue.....</i>	10,700			





Núm. Partidas	
<b>Capítulo X</b>	
<b>GASTOS GENERALES</b>	
Artículo 1.º	
<i>Obras de reparación y conservación</i>	
116	Jornales de albañiles, peones, pintores, picapedreros, carpinteros y cerrajeros, y retribuciones al personal técnico y administrativo afecto al servicio de obras.
117	Obras, materiales del ramo de construcción, ampliación de edificios y terrenos y reparación y conservación de construcciones.....
Artículo 2.º	
<i>Alumbrado, calefacción y combustible</i>	
118	Gas y electricidad para alumbrado, calefacción y fuerza motriz, carbón, leña y otros combustibles.....
Artículo 3.º	
<i>Imprevistos</i>	
119	Para atender a los gastos que puedan ocasionarse por necesidades imprevistas o servicios extraordinarios no comprendidos en este Presupuesto.....
Artículo 4.º	
<i>Otros gastos</i>	
120	Para la gestión de asuntos de interés para la Casa....
121	Habilitación de locales, suscripciones, correspondencias, viajes de asilados y otros gastos de carácter general no especificados.....
<i>Sumas y sigue.....</i>	

Por partidas	Por conceptos	Por artículos	Por capítulos
Pesetas	Pesetas	Pesetas	Pesetas
155,000	155,000		
100,000	100,000	255,000	
85,000	85,000	85,000	
25,000	25,000	25,000	
7,500	7,500		
100,000	100,000		
	107,500	365,000	

Núm. Partidas		Por partidas	Por conceptos	Por artículos	Por capítulos
		Pesetas	Pesetas	Pesetas	Pesetas
	<i>Suma anterior.....</i>		107,500	365,000	
122	Dotes de doncellas y premios a sirvientas.....	1,000	1,000		
	Servicio de automóviles:				
123	Jornales de conductores.....	4,200			
124	Seguros e impuestos.....	2,100			
125	Esencia motor y lubricantes.....	20,000			
126	Reparaciones, conservación y recambios para los vehículos afectos a este servicio.....	20,000	46,300	154,800	519,800
 Capítulo XI DEVOLUCIONES  Artículo 1.º <i>Por reintegro de anticipos</i>					
127	Para reintegrar a la Caja de Ahorros Provincial de la Diputación de Barcelona u otra entidad u organismo las sumas anticipadas para atender a las necesidades del Asilo.....	—	—	—	
 Artículo 2.º <i>Por ingresos indebidos</i>					
128	Por los que puedan efectuarse por este concepto.....	500	500	500	
 Artículo 3.º <i>Por otros conceptos</i>					
129	Por los que puedan efectuarse por conceptos diversos no especificados.....	500	500	500	1,000

SERVICIOS GENERALES DE LA UNIVERSIDAD INDUSTRIAL

(Anexo IV)

Cap. x.— Art. 2.º — Parts. 206 y 207

184

Núm. Partidas	<i>Personal</i>	Por partidas	Por conceptos
		<i>Pesetas</i>	<i>Pesetas</i>
	Servicios generales Administrativos:		
1	Un Jefe de los Servicios generales .....	9,000	
2	Un Oficial 1.º.....	7,000	
3	Un Auxiliar técnico.....	7,000	
4	Un Auxiliar 1.º.....	4,000	
5	Un Auxiliar Contable.....	1,200	
6	Un Conserje General.....	4,500	
7	Cuatro Porteros-Ordenanzas, a 3,650 ptas. cada uno.....	14,600	
8	Un Ordenanza .....	3,650	
9	Cuatro Vigilantes, a 3,650 ptas. cada uno.....	14,600	
10	Para personal eventual y retribuciones extraordinarias.....	5,000	
	Servicios generales de la Conservación, Brigada del personal de Operarios y Peones:		
11	Un Encargado de la Brigada.....	6,000	
12	Dos Albañiles, a 4,092 ptas. cada uno.....	8,184	
13	Un Carpintero.....	4,836	
14	Un Carpintero.....	4,092	
15	Un Cerrajero.....	4,092	
16	Dos Lampistas, a 4,092 ptas. cada uno.....	8,184	
17	Un Electricista.....	5,580	
18	Dos Jardineros, a 4,092 ptas. cada uno.....	8,184	
19	Dos Bañistas, a 3,720 ptas. cada uno.....	7,440	
20	Dos Pintores, a 4,092 ptas. cada uno.....	8,184	
21	Cinco Peones, a 3,720 ptas. cada uno.....	18,600	
22	Aumentos graduales por razón de antigüedad.....	5,000	158,926
	<i>Gastos generales</i>		
23	Teléfono, luz, calefacción, fuerza motriz y agua, limpieza y desinfección.....	101,000	
24	Gastos menores.....	2,000	
25	Materiales, útiles y otros gastos indeterminados.....	10,000	113,000
	Total de Gastos.....		271,926

185

RESIDENCIA DE ESTUDIANTES  
(Anexo V)

Cap. X. — Art. 2.º — Parts. 208 y 209

186

(A base de cincuenta plazas, de doce meses, distribuidos en nueve meses de curso universitario y tres meses de vacaciones de verano)

GASTOS CORRESPONDIENTES AL FUNCIONAMIENTO DURANTE  
EL CURSO DE NUEVE MESES

Núm. Partidas	<i>Personal</i>	Por partidas	Por conceptos
		<i>Pesetas</i>	<i>Pesetas</i>
1	Director de la Residencia.....	4,500	
2	Administrador.....	3,749'94	
3	Conserje-auxiliar del Director.....	3,749'94	
4	Mecanógrafa oficial de Secretaría.....	2,700	
5	Ordenanza.....	2,250	
6	Sereno.....	2,250	
7	Encargada de los servicios.....	1,350	
8	Tres Camareras, a 70 ptas. mensuales cada una.....	1,890	
9	Dos Mujeres para limpieza, a 90 ptas. mensuales cada una.....	1,620	
10	Cocinero.....	2,250	
11	Ayudante de cocina.....	1,125	
12	Lavaplatos.....	900	
13	Auxiliar.....	630	
14	Jornales de fiesta del personal de cocina.....	1,800	
	Manutención:		
15	Coste de víveres por residente, a razón de 5'50 ptas. diarias cada uno.....	68,750	
16	Manutención del Director.....	1,485	
17	Manutención del Delegado del S.E.U.....	1,485	
18	Manutención del personal doméstico y de cocina : en total, ocho, a 4 ptas. diarias cada uno.....	8,640	
19	Lavado de ropa de la Residencia.....	2,250	
20	Lavado de ropa de los residentes.....	3,600	
21	Carbón para estufas y salamandras.....	1,200	118,174'88
	<i>Material y gastos generales</i>		
22	Teléfonos.....	405	
23	Conservación y reposición de material.....	450	
24	Jabón, lejía, escobas, etc., y diversos.....	450	
25	Imprevistos.....	450	1,755
	Total.....		119,929'88

GASTOS CORRESPONDIENTES AL FUNCIONAMIENTO  
DURANTE LOS TRES MESES DE VACACIONES DE VERANO

<i>Personal</i>			
26	Director de la Residencia.....	1,500	
27	Administrador.....	1,249'98	
28	Conserje-auxiliar del Director.....	1,249'98	
29	Mecanógrafo oficial de Secretaría.....	900	
30	Encargada de los servicios.....	450	
31	Ordenanza.....	750	
32	Sereno.....	750	
	Suma y sigue.....	6,849'96	

187

Núm. Partidas		Por partidas	Por conceptos
		Pesetas	Pesetas
	<i>Suma anterior</i> .....	6,849'96	
33	Dos Camareras, a 70 ptas. mensuales cada una.....	420	
34	Dos mujeres para limpieza, a 90 ptas. mensuales cada una.	540	
35	Cocinero.....	750	
36	Ayudante de cocina.....	375	
37	Lavaplatos.....	300	
38	Jornales de fiesta del personal de cocina.....	400	
	<i>Manutención:</i>		
39	Coste de víveres por residente, a razón de 5'50 ptas. diarias cada uno.....	8,910	
40	Manutención del Director.....	495	
41	Manutención del Delegado del S.E.U.....	495	
42	Manutención del personal doméstico y de cocina, a razón de 4 ptas. diarias cada uno.....	2,160	
43	Lavado de ropa de la Residencia.....	300	
44	Lavado de ropa de los residentes.....	400	
45	Carbón para la cocina.....	400	22,794'96
	<i>Material y gastos generales</i>		
46	Teléfonos.....	135	
47	Conservación y reposición de material.....	300	
48	Jabón, lejía, escobas, etc., y diversos.....	150	
49	Imprevistos.....	150	735
	<b>Total</b> .....		<b>23,529'96</b>

**Resumen**

	Pesetas
Gastos correspondientes al funcionamiento durante el curso de nueve meses.....	119,929'88
Gastos correspondientes al funcionamiento durante los tres meses de vacaciones de verano.....	23,529'96
<b>Total de Gastos</b> .....	<b>143,459'84</b>
Personal.....	140,969'84
Material y gastos generales.....	2,490
<b>Total de Gastos</b> .....	<b>143,459'84</b>

LABORATORIO GENERAL DE ENSAYOS E INVESTIGACIONES  
(Anexo VI)

Cap. X. — Art. 2.º — Parts. 210 y 211

Núm. Partidas	<i>Personal</i>	Por partidas	Por conceptos
		<i>Pesetas</i>	<i>Pesetas</i>
	Personal administrativo y subalterno:		
1	Un Director.....	4,000	
2	Un Oficial 2.º Contable.....	5,000	
3	Un Auxiliar 1.º.....	4,000	
4	Un Auxiliar 1.º.....	4,000	
5	Un Ordenanza 1.º.....	4,000	
6	Un Ordenanza-Cobrador.....	3,750	
7	Un Mozo general para los Laboratorios.....	3,500	
	Personal técnico:		
	Sección 1.ª — Electricidad y Ensayos Físicos:		
8	Un Jefe técnico de la Sección.....	9,000	
9	Un Ayudante técnico (Maestro electricista).....	5,000	
10	Un Ayudante técnico.....	4,500	
	Sección 2.ª — Mecánica y Metalografía:		
11	Un Jefe técnico de la Sección.....	9,000	
12	Un Ayudante técnico.....	4,500	
13	Un Ayudante técnico.....	4,500	
	Sección 3.ª — Materiales de construcción:		
14	Un Operador 1.º.....	7,000	
15	Un Ayudante técnico.....	4,500	
	Sección 4.ª — Química:		
16	Un Jefe técnico de la Sección.....	9,000	
17	Un Operador 1.º.....	7,000	
18	Un Operador 2.º.....	6,000	
19	Un Operador 2.º.....	6,000	
20	Un Ayudante técnico.....	4,500	
	Sección 5.ª — Textil y Acondicionamiento:		
21	Un Jefe técnico de la Sección.....	9,000	
22	Un Ayudante técnico.....	4,500	
	Sección 6.ª — Taller:		
23	Un Maestro mecánico.....	5,000	
24	Un Operario.....	4,500	
25	Un Mozo.....	3,500	
26	Aumentos graduales por razón de antigüedad.....		135,250
	Total.....		18,311'10
			153,561'10
	<i>Material</i>		
27	Gastos menores, material de oficina, impresos y propaganda.....	14,000	
28	Conservación de los Laboratorios y Talleres (obras, pintura, &). ..	4,000	
29	Adquisición de materiales y productos para ensayos.....	12,000	
30	Adquisición de aparatos, nuevas instalaciones y adaptación de las antiguas.....	30,000	
31	Biblioteca (libros, revistas, etc.).....	4,000	
32	Premios de estímulo para investigaciones.....	5,000	
33	Gastos suplementarios para investigaciones.....	10,000	
34	Energía eléctrica, gas y teléfono.....	6,000	
	Total de Gastos.....		85,000
			238,561'10

EXTENSIÓN DE ENSEÑANZAS TÉCNICAS

(Anexo VII)

Cap. X. — Art. 2.º — Part. 212 y 213

192

Núm. Partidas	<i>Personal</i>	Por partidas	Por conceptos
		<i>Pesetas</i>	<i>Pesetas</i>
	Personal docente:		
1	Director.....	5,000	
2	Dos Profesores Correctores de Matemáticas, a 5,000 ptas. cada uno.....	10,000	
3	Un Profesor Corrector de Mecánica y Electricidad.....	5,000	
4	Un Profesor Corrector de Doctrina y Moral cristiana.....	2,500	
5	Un Profesor Corrector de Organización sindical, industrial y agrícola.....	3,500	
6	Cuatro Profesores Correctores de Gramática castellana y Taquigrafía, a 3,500 ptas. cada uno.....	14,000	
	Personal administrativo y subalterno:		
7	Secretario y Jefe de Propaganda.....	8,000	
8	Dos Auxiliares Mecnógrafos, a 3,250 ptas. cada uno.....	6,500	
9	Dos Ordenanzas, a 3,250 ptas. cada uno.....	6,500	61,000
	<i>Material</i>		
	Redacción de nuevos textos e impresión y material de oficina:		
10	Confección de originales, impresión de los mismos, corrección y colaboraciones.....	10,000	
11	Traducción de 66 textos e impresión de 3,000 ejemplares de cada uno de ellos de Mecánica y Electricidad y 12 de Agricultura, corrección de los mismos y material de enseñanza.....	180,000	
12	Propaganda, material de oficina, calefacción y correspondencia.....	10,000	200,000
	Total de Gastos.....		261,000

ESCUELA DE TEJIDOS DE PUNTO DE CANET DE MAR  
(Anexo VIII)

Cap. X. — Art. 3.º — Parts. 214 y 215

194

Núm. Partidas	<i>Personal</i>	Por partidas	Por conceptos
		<i>Pesetas</i>	<i>Pesetas</i>
	<b>Personal docente:</b>		
1	Un Director, Profesor de Tecnología general del tejido de punto.....	12,000	
2	Un Profesor de Tecnología de máquinas circulares de malos y máquinas de urdimbre (Raschel, Katten y Milanese).....	9,000	
3	Un Profesor de Tecnología de máquinas circulares de medias y calcetines conocidas por «Standard».....	9,000	
4	Un Profesor de Tecnología de máquinas rectilíneas Paget y Cotton.....	9,000	
5	Un Profesor de Química, Tecnología textil e hilatura, Tintorería y apresto, Economía y Organización industrial..	8,000	
6	Un Profesor de Aritmética, Álgebra, Geometría, Trigonometría y Física general.....	4,560	
7	Un Profesor de Física, Mecánica, Electricidad y Motores industriales.....	5,760	
8	Un Profesor de Dibujo lineal, Croquización industrial y Proyectos.....	5,040	
9	Un Profesor de Idiomas y Expresión gramatical.....	3,000	
10	Un Profesor de Idiomas, Inglés y Alemán.....	4,000	
11	Un Profesor de Geografía general y especial de España....	2,000	
12	Un Profesor de Geografía Económica e Historia de las Doctrinas Económicas y Doctrina Nacional-Sindicalista.....	3,000	
13	Un Profesor de Religión.....	2,000	
14	Un Profesor de Gimnasia e Instrucción premilitar.....	2,000	
15	Un Auxiliar de las clases prácticas de tejidos de punto....	7,500	
16	Un Auxiliar de las clases prácticas de mecánica y encargado de las reparaciones.....	7,500	
17	Un Auxiliar de las prácticas de preparación de material hilado y confección y acabados de artículos.....	4,980	
	<b>Personal administrativo y subalterno:</b>		
18	Un Secretario adjunto.....	3,000	
19	Un Auxiliar de Secretaría.....	4,800	
20	Un Conserje.....	4,800	
21	Un Bedel.....	3,000	
	<b>Personal obrero eventual y de limpieza:</b>		
22	Un Fogonero y encargado de las instalaciones de calefacción y humidificación.....	1,800	
23	Personal encargado de la limpieza de las dependencias, maquinaria y patio.....	3,000	
24	Personal obrero eventual para las demostraciones y preparación de las máquinas.....	1,200	119,940
	<b>Material</b>		
25	Material de oficina, correspondencia, recaderos y teléfonos...	3,000	
26	Material de talleres, Laboratorio y docente.....	6,000	
27	Fuerza y calefacción.....	2,500	
28	Dietas de viajes, recepciones, visitas e imprevistos.....	2,000	
29	Mantenimiento del edificio y su embellecimiento.....	2,500	
30	Seguros, accidentes e incendios.....	1,000	
31	Transportes de alumnos de las clases nocturnas.....	6,000	
	<b>Sumas y sigue.....</b>	<b>23,000</b>	<b>119,940</b>

195

Núm. Partidas		Por partidas	Por conceptos
		Pesetas	Pesetas
	<i>Sumas anteriores.....</i>	23,000	119,940
32	Impresos, prospectos, conferencias y exposición de maquinaria y propaganda.....	4,000	
33	Publicaciones docentes y revistas técnicas.....	2,500	
34	Compra de máquinas accesorias en depósito existentes en la Escuela.....	6,500	
35	Cancelación de débito pendiente por ampliación.....	18,775	
36	Nuevas adquisiciones previstas (máquina «Batería»).....	5,000	59,775
	Total de Gastos.....		179,715

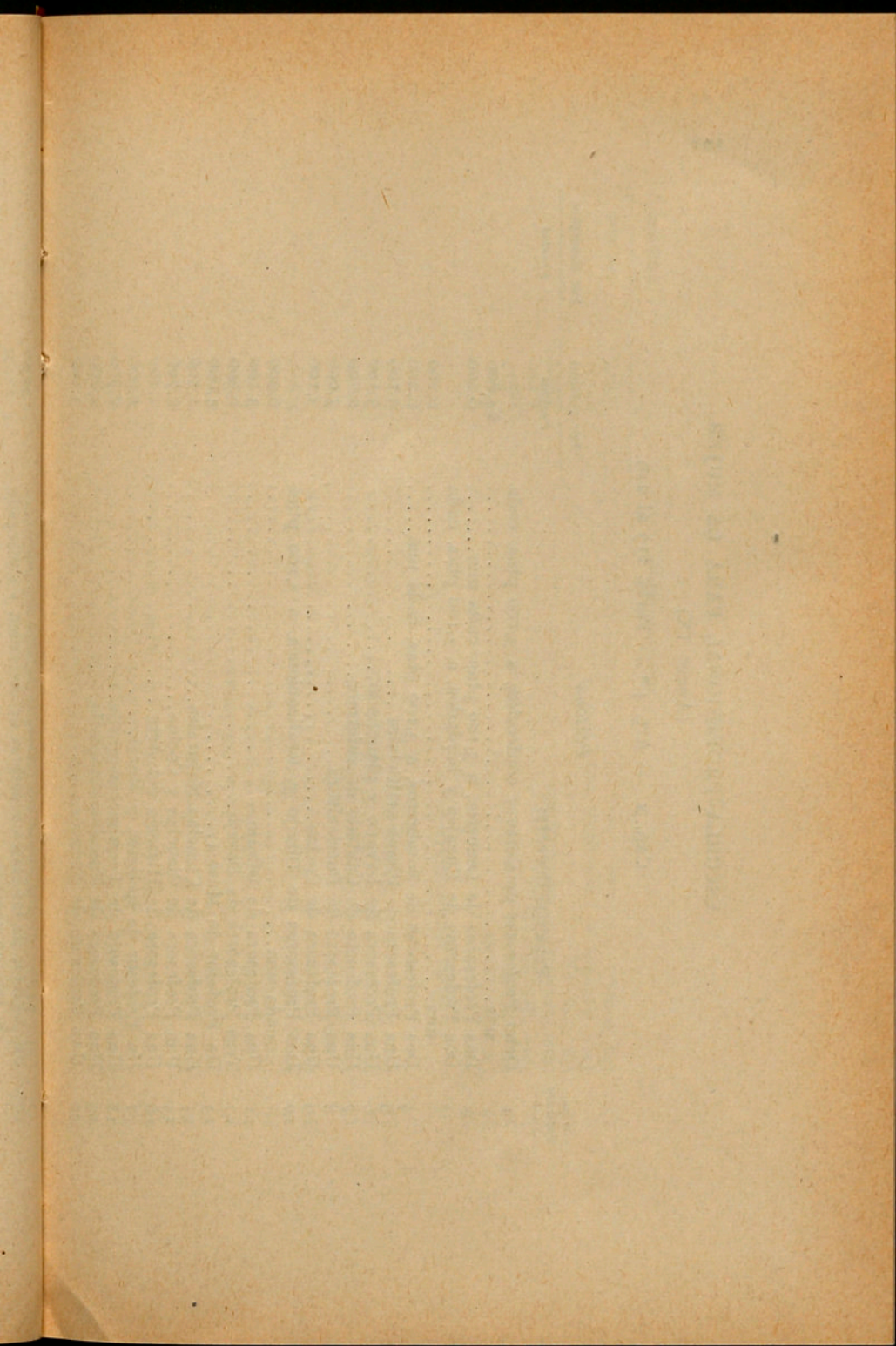

ESCUELA PROFESIONAL, PARA LA MUJER  
(Anexo IX)

198

Cap. X. — Art. 4.º — Parts. 217 al 219

Núm. Partidas	<i>Personal</i>	Por partidas	Por conceptos
		Pesetas	Pesetas
	Personal docente:		
1	Ocho Profesoras de Corte y confección, a 3,100 ptas. cada una.....	24,800	
2	Dos Profesoras de Lencería, a 3,100 ptas. cada una.....	6,200	
3	Dos Profesoras de Encajes y bordados, a 3,100 ptas. cada una.....	6,200	
4	Dos Profesoras de Sombreros, a 3,100 ptas. cada una.....	6,200	
5	Una Profesora de Flores artificiales.....	3,100	
6	Una Profesora de Lavado y planchado.....	3,100	
7	Una Profesora de Cuidado de enfermos.....	2,200	
8	Una Profesora de Puericultura.....	3,000	
9	Una Profesora de Cocina.....	3,100	
10	Dos Profesoras de Dibujo y Realizaciones, a 3,100 ptas. cada una.....	6,200	
11	Una Profesora de Dibujo.....	3,100	
12	Tres Profesores de Dibujo.....	9,300	
13	Un Profesor de Música.....	4,000	
14	Una Profesora de Ciencias Naturales.....	1,500	
15	Una Profesora de Ciencias y Cocina.....	2,700	
16	Una Profesora de Historia del Arte.....	2,200	
17	Un Profesor de Religión y Moral.....	2,000	
18	Una Profesora de Taquimecanografía.....	2,700	
19	Una Profesora de Taquimecanografía.....	2,200	
20	Una Profesora de Francés.....	3,100	
21	Una Profesora de Alemán e Italiano.....	3,100	
22	Una Profesora de Inglés.....	2,100	
23	Una Profesora de Alemán.....	1,800	
24	Un Profesor de Italiano.....	1,800	
25	Tres Profesoras de Parte literaria, a 3,100 ptas. cada una.....	9,300	
26	Una Profesora de Parte literaria.....	2,200	
27	Una Profesora de Aritmética.....	2,700	
28	Una Auxiliar, encargada de la Biblioteca.....	4,500	
29	Una Auxiliar de Fotografía y Cocina.....	2,500	
30	Una Auxiliar de Lavado y planchado.....	2,000	
31	Un Auxiliar de Religión y Moral.....	1,500	
32	Dos Auxiliares de Puericultura, enfermeras, a 3,000 ptas. cada una.....	6,000	
33	Una Auxiliar de Corte y Confección.....	2,100	
34	Dos Auxiliares de Clases de noche, a 1,500 ptas. cada una.....	3,000	
35	Una Veladora de Puericultura.....	3,000	
	Personal administrativo:		
36	Una Directora.....	6,000	
37	Una Secretaria.....	5,000	
38	Una Auxiliar de Secretaria.....	3,600	
39	Una Mecnógrafa.....	4,200	
40	Una Auxiliar de Mecnógrafa.....	3,000	
41	Un Conserje.....	3,800	
42	Tres Bedeles, a 3,000 ptas. cada uno.....	9,000	
43	Un Bedel.....	1,500	180,600
	<i>Suma y sigue.....</i>		180,600

199

Núm.  
Partidas

Por partidas

Por conceptos

3  
00

Pesetas

Pesetas

Suma anterior.....

180,600

*Gastos generales*

44	Personal extraordinario Conferencias.....	2,000	
45	Material general de la Escuela, modelos para las clases, reparación de muebles, gastos de la clase de Cocina y electricidad.....	15,000	
46	Personal de limpieza.....	10,000	27,000
	Gastos de material general de la Sección de Puericultura:		
47	Reparación, ropas, utensilios, farmacia, abono médico y alimentación de siete pequeños.....	2,000	2,000
	Total de Gastos.....		209,600

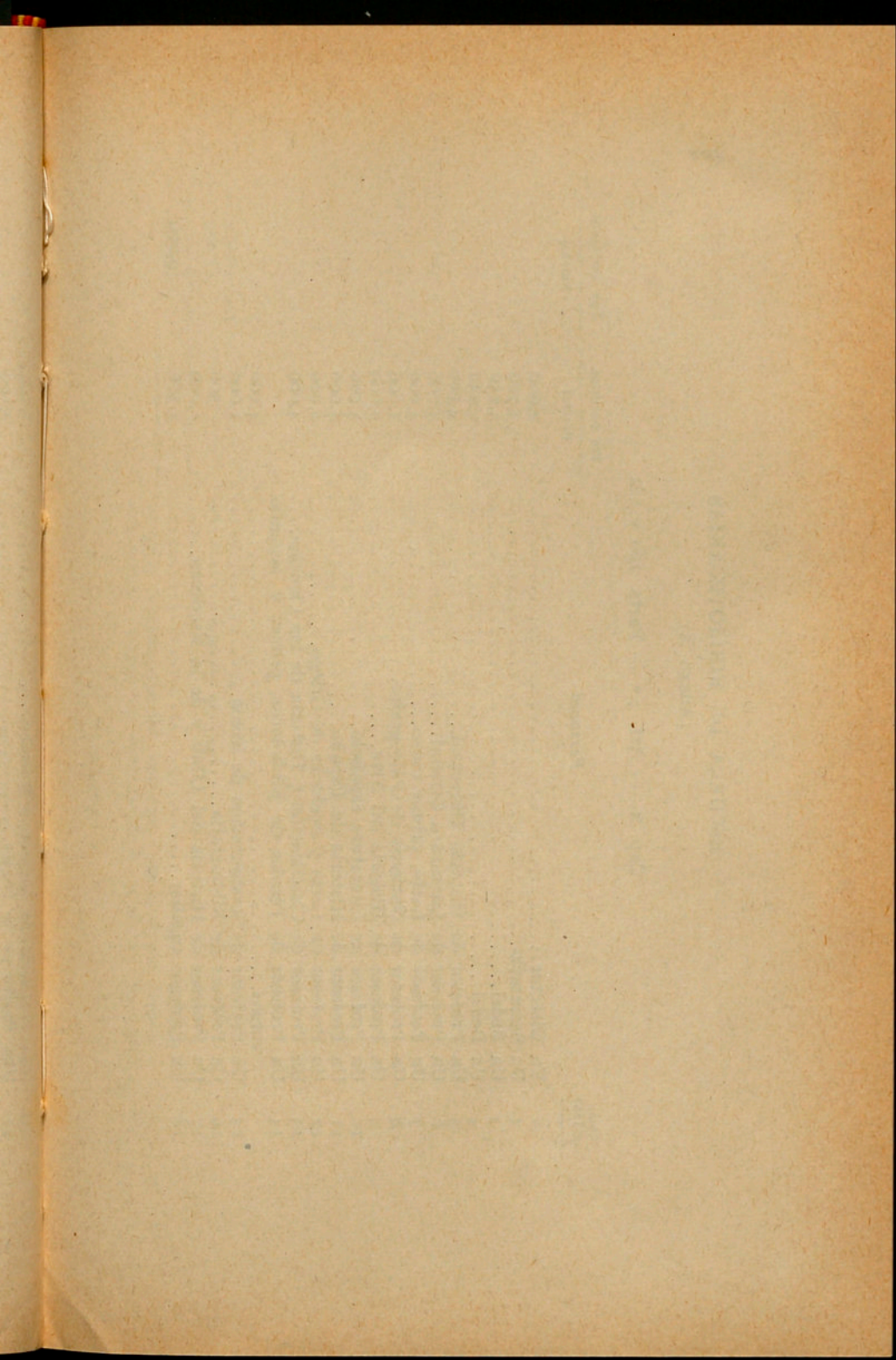

ESCUELA DE BIBLIOTECARIAS  
(Anexo X)

202

Cap. x. — Art. 4.º — Parts. 220 y 221

Núm. Partidas	<i>Personal</i>	Por partidas	Por conceptos
		<i>Pesetas</i>	<i>Pesetas</i>
1	Un Director.....	2,000	
2	Un Secretario.....	3,700	
3	Un Bedel.....	3,250	
4	Un Bedel.....	3,250	
5	Un Profesor de Historia Universal.....	4,000	
6	Un Profesor de Literatura General.....	4,000	
7	Un Profesor de Latín, primer curso.....	4,000	
8	Un Profesor de Nociones de Paleografía.....	1,000	
9	Un Profesor de Historia del Arte.....	2,000	
10	Un Profesor de Literatura española.....	4,000	
11	Un Profesor de Historia de España.....	4,000	
12	Un Profesor de Latín y nociones de Griego.....	2,000	
13	Un Profesor de Clasificación e Historia de las Ciencias....	4,000	
14	Un Profesor de Técnica de Bibliotecas, primer y segundo cursos.....	4,000	
15	Un Profesor de Restauración de libros.....	1,000	
16	Un Profesor de Bibliografía.....	500	
17	Un Profesor de Historia del Libro y de la Escritura.....	1,000	
18	Un Profesor auxiliar.....	1,500	49,200

*Material*

19	Gastos de material, adquisiciones de libros, encuadernaciones, conferencias, cursillos extraordinarios, teléfono, limpieza, etc.....	6,000	6,000
Total de Gastos.....			55,200

203

BIBLIOTECA CENTRAL, — SERVICIO GENERAL, DE BIBLIOTECAS  
(Anexo XI)

204

Cap. x. — Art. 5.º — Parts. 222 y 223

Núm. Partidas	<i>Personal</i>	Por partidas	Por conceptos
		<i>Pesetas</i>	<i>Pesetas</i>
1	Un Director de la Biblioteca Central y del Servicio Técnico de Bibliotecas Populares.....	10,000	
2	Una Mecnógrafa.....	3,250	
3	Un Conserje.....	3,700	
4	Dos Porteros, a 3,250 ptas. cada uno.....	6,500	
5	Dos Ordenanzas, a 3,250 ptas. cada uno.....	6,500	
6	Un Sereno.....	3,250	
7	Catálogo único de las bibliotecas de Barcelona.....	5,000	
Sala de lectura:			
8	Una Bibliotecaria para el servicio público.....	3,250	
9	Una Bibliotecaria para información a los lectores.....	3,250	
10	Un Ordenanza.....	3,250	
Préstamo:			
11	Una Bibliotecaria.....	4,000	
12	Una Auxiliar.....	3,250	
Registro:			
13	Una Bibliotecaria.....	4,000	
Catalogación:			
14	Tres Bibliotecarias, a 3,250 ptas. cada una.....	9,750	
Revistas:			
15	Un Jefe de Sección.....	5,000	
16	Una Bibliotecaria.....	4,000	
Encuadernación:			
17	Un Jefe del Departamento.....	6,000	
18	Una Bibliotecaria auxiliar y encargada de Restauración de libros	3,250	
Estampas, grabados y mapas:			
19	Un Jefe del Departamento.....	6,500	
20	Una Bibliotecaria.....	4,000	
Departamento de Manuscritos, libros raros y serie documentales:			
21	Un Jefe del Departamento.....	6,000	
22	Un Encargado de la Sección Cervántica, Teatral y Bibliografía española de Italia.....	5,000	
23	Un Encargado de la Sección de Series documentales.....	5,000	
24	Una Bibliotecaria.....	3,250	
25	Un Ordenanza.....	3,250	
Sección de Pedagogía:			
26	Una Bibliotecaria Directora.....	3,700	
27	Una Bibliotecaria auxiliar.....	3,250	
Depósito:			
28	Una Auxiliar encargada del Depósito.....	3,700	
29	Dos Ordenanzas, a 3,250 ptas. cada uno.....	6,500	
30	Un Mozo de acarreo y transporte de libros.....	3,250	
31	Aumentos graduales por razón de antigüedad.....	20,000	160,600
<i>Suma y sigue.....</i>			160,600

205

Núm.  
Partidas

Por partidas

Por conceptos

Pesetas

Pesetas

206

Suma anterior.....

160,600

*Material y gastos diversos*

Organización y funcionamiento de la Biblioteca:

32	Encuadernaciones.....	11,400	
33	Material, gastos menores y limpieza.....	15,000	
34	Adquisición de libros y revistas.....	30,000	
35	Estudio, transcripción, fotografía de música antigua, investigaciones y viajes indispensables para llevarlas a cabo.	6,000	
36	Restauración y conservación de libros, documentos y manuscritos, viajes, extraordinario de catalogación, copias y fotografías, material e imprevistos.....	6,000	68,400
	Total de Gastos.....		229,000

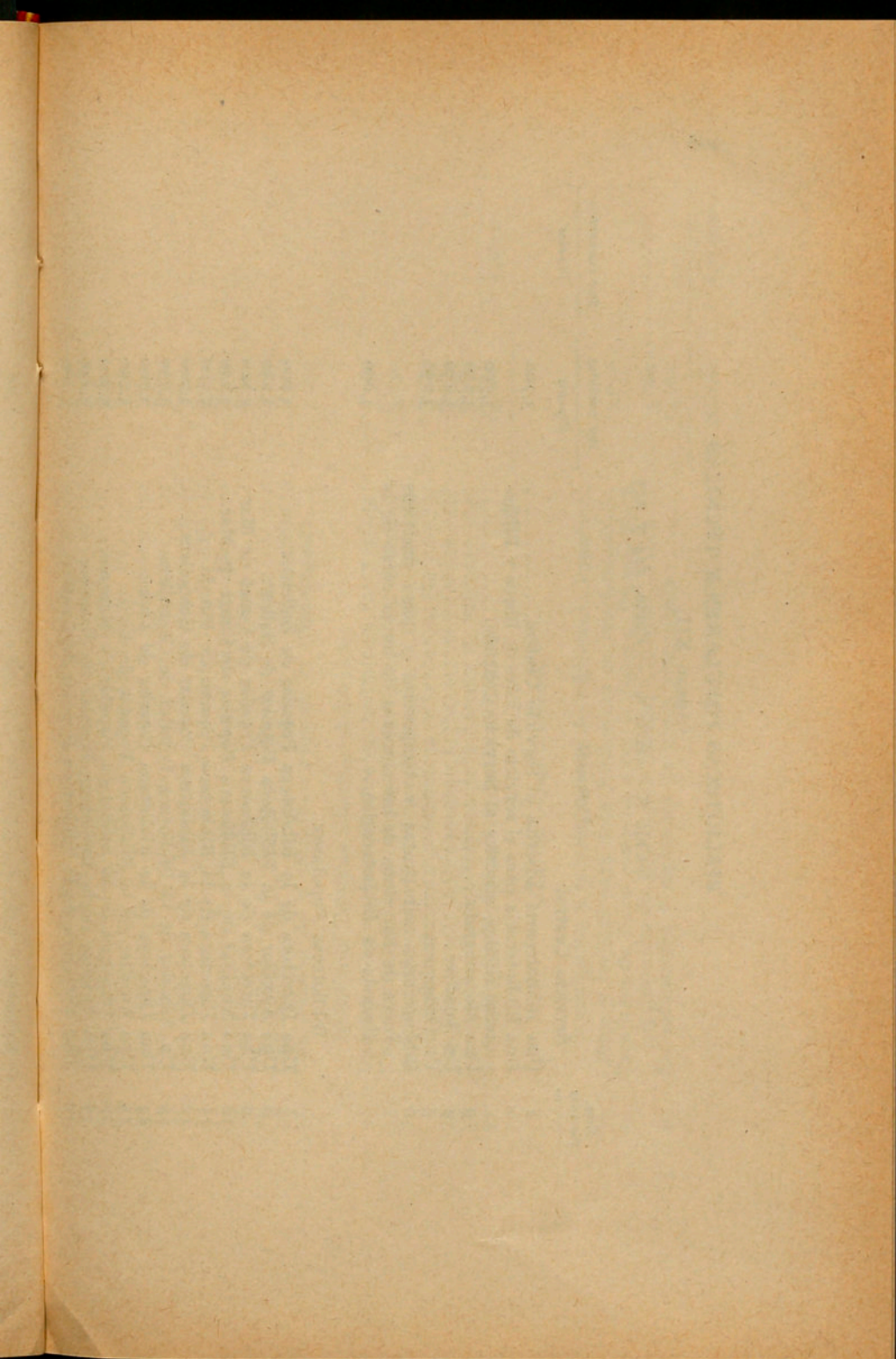

BIBLIOTECAS POPULARES Y TÉCNICAS

(Anexo XII)

Cap. x. — Art. 5.º — Parts. 224 y 225

Núm. Partidas	<i>Personal</i>	Por partidas	Por conceptos
		<i>Pesetas</i>	<i>Pesetas</i>
<i>Servicio Central:</i>			
1	Una Bibliotecaria adscrita al Servicio Central.....	3,700	
2	Una Bibliotecaria para el servicio de lotes de libros y Bibliotecas filiales, adscrita al Servicio Central.....	3,700	
3	Una Mecnógrafa.....	3,250	
4	Un Auxiliar.....	3,250	
5	Un Ordenanza.....	3,250	
6	Bibliotecarias substitutas y temporeras y para prácticas fuera de Barcelona de las alumnas de tercer curso de la Escuela de Bibliotecarias.....	4,000	
<i>Bibliotecas Populares:</i>			
7	Una Directora de la Biblioteca Popular de Sallent.....	3,700	
8	Una Auxiliar de la Biblioteca Popular de Sallent.....	3,250	
9	Una Directora de la Biblioteca Popular de Canet de Mar.	3,700	
10	Una Auxiliar de la Biblioteca Popular de Canet de Mar...	3,250	
11	Una Directora de la Biblioteca Popular de Pineda.....	3,700	
12	Una Directora de la Biblioteca Popular de Granollers.....	3,700	
13	Un Auxiliar de la Biblioteca Popular de Granollers.....	3,250	
14	Una Directora de la Biblioteca Popular de Vich.....	3,700	
15	Una Auxiliar de la Biblioteca Popular de Vich.....	3,250	
16	Una Directora de la Biblioteca Popular de Manresa.....	3,700	
17	Una Auxiliar de la Biblioteca Popular de Manresa.....	3,250	
18	Una Directora de la Biblioteca Popular de Calella.....	3,700	
19	Una Auxiliar de la Biblioteca Popular de Calella.....	3,250	
20	Una Directora de la Biblioteca Popular del Distrito IV...	3,700	
21	Una Auxiliar de la Biblioteca Popular del Distrito IV....	3,250	
22	Un Portero de la Biblioteca Popular del Distrito IV.....	3,250	
23	Una Directora de la Biblioteca Popular de Villafranca....	3,700	
24	Una Auxiliar de la Biblioteca Popular de Villafranca....	3,250	
25	Una Directora de la Biblioteca Popular del Distrito IX...	3,700	
26	Una Auxiliar de la Biblioteca Popular del Distrito IX....	3,250	
27	Un Portero de la Biblioteca Popular del Distrito IX.....	3,250	
28	Una Directora de la Biblioteca Popular de Sitges.....	3,700	
29	Una Auxiliar de la Biblioteca Popular de Sitges.....	3,250	
30	Una Directora de la Biblioteca Popular de Esparraguera..	3,700	
31	Una Auxiliar de la Biblioteca Popular de Esparraguera...	3,250	
<i>Bibliotecas Técnicas adscritas al Servicio:</i>			
32	Una Directora de la Biblioteca de la Escuela del Trabajo.	3,700	
33	Una Auxiliar de la Biblioteca de la Escuela del Trabajo..	3,250	
34	Bibliotecarias de las Bibliotecas Técnicas de la Universidad Industrial, adscrita a la Biblioteca de la Escuela del Trabajo.	3,700	
35	Una Directora de la Biblioteca de la Escuela de Bibliotecarias.	3,700	
36	Una Auxiliar de la Biblioteca de la Escuela de Bibliotecarias.	3,250	
37	Aumentos graduales por razón de antigüedad.....	24,000	149,400
<i>Material y gastos diversos</i>			
<i>Organización y funcionamiento de Bibliotecas Populares:</i>			
38	Libros y revistas para doce Bibliotecas en funcionamiento.	15,000	
39	Para lotes de libros concedidos por la Excma. Diputación y organización de Bibliotecas filiales.....	5,000	
40	Encuadernación y reposición de libros estropeados.....	10,000	
<i>Sumas y sigue.....</i>		30,000	149,400

Núm. Partidas		Por partidas	Por conceptos
		Pesetas	Pesetas
	<i>Sumas anteriores.....</i>	30,000	149,400
41	Correo y ordinarios, impresos, material de catalogación y escritorio, jornales de limpieza y gastos menores del Servicio Central.....	6,000	
42	Viajes de inspección a las Bibliotecas Populares.....	750	
43	Gastos de material y suplemento de calefacción de las Bibliotecas Populares.....	6,000	
44	Impresión del <i>Anuario de las Bibliotecas Populares</i> .....	3,000	
45	Portería y limpieza de las Bibliotecas Populares.....	15,000	
46	Reparaciones en los edificios y mobiliario de las Bibliotecas Populares.....	5,000	65,750
	Total de Gastos.....		<u>215,150</u>

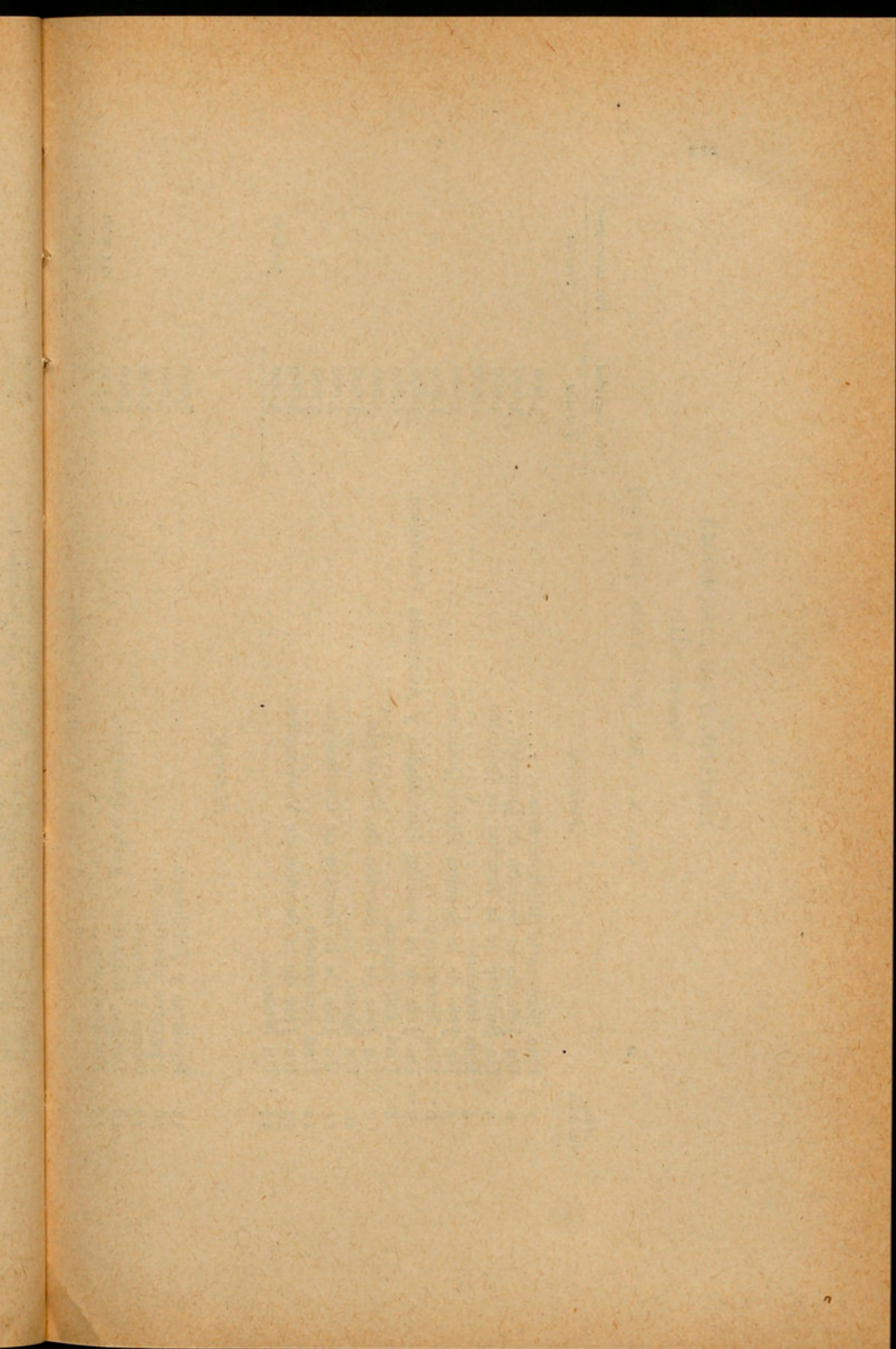

INSTITUTO DE FISIOLÓGÍA  
(Anexo XIII)

212

Cap. x. — Art. 6.º — Parts. 226 y 227

Núm. Partidas	<i>Personal</i>	Por partidas	Por conceptos
		<i>Pesetas</i>	<i>Pesetas</i>
1	Una Secretaria Bibliotecaria.....	3,600	
2	Un Jefe de la Sección de Química.....	3,000	
3	Un Subjefe de la Sección de Química.....	3,000	
4	Una Enfermera.....	1,800	
5	Un Jefe de la Sección Físico-Química.....	3,000	
6	Una Enfermera.....	1,800	
7	Un Jefe de la Sección Histológica y Anatomía Patológica.	3,000	
8	Una Enfermera.....	1,800	
9	Un Jefe de la Sección de Fisiología.....	3,000	
10	Un Mozo.....	3,000	
11	Un Jefe de la Sección de Cardiología.....	3,000	
12	Una Enfermera.....	3,600	
13	Un Jefe de la Sección de Vivisección.....	3,000	
14	Un Mozo.....	3,000	39,600
<i>Material</i>			
15	Revistas y Biblioteca.....	8,000	
16	Aparatos científicos.....	7,000	
17	Obras y locales.....	2,000	
18	Drogas, animales y gastos generales.....	5,000	
19	Publicaciones.....	2,500	24,500
Total de Gastos.....			64,100

19

Publicaciones.....

19

64,100

64,100

Total de Gastos.....

64,100

2,200  
2,000  
2,400

Total de Gastos.....

64,100

INSTITUTO DEL TEATRO

(Anexo XIV)

214

Cap. x. — Art. 6.º — Parts. 228 al 230

Núm. Partidas	<i>Personal</i>	Por partidas	Por conceptos
		<i>Pesetas</i>	<i>Pesetas</i>
1	Un Director.....	6,000	
2	Un Secretario.....	3,000	
3	Un Profesor de Declamación.....	3,600	
4	Un Profesor de Escenografía.....	3,600	
5	Un Profesor de Dibujo y de realizaciones artísticas.....	3,600	
6	Auxiliares de las cátedras anteriores.....	3,600	
7	Una Bibliotecaria.....	2,500	
8	Una Mecnógrafa.....	2,400	
9	Un Conserje.....	2,000	30,300
<i>Material y gastos diversos</i>			
10	Alquiler del local.....	9,600	
11	Adquisiciones para la Biblioteca.....	1,000	
12	Materiales para las oficinas y las aulas, impresos y demás gastos de conservación y funcionamiento.....	2,000	
13	Alumbrado, calefacción y teléfono.....	1,400	
14	Limpieza.....	1,200	
15	Representaciones teatrales.....	2,000	
16	Conferencias, cursillos, exposiciones, recitales y otros actos educativos.....	3,000	
17	Publicaciones informativas y didácticas.....	2,000	22,200
<i>Obras de reparación de las instalaciones</i>			
18	Para obras de reparación de las instalaciones.....	10,000	10,000
Total de Gastos.....			62,500

215

INSTITUTO DE INVESTIGACIONES ECONÓMICAS  
(Anexo XV)

Cap. x. — Art. 6.º — Parts. 233 y 234

Núm. Partidas	<i>Personal</i>	Por partidas	Por conceptos
		<i>Pesetas</i>	<i>Pesetas</i>
1	Un Jefe de Negociado de 2. <sup>a</sup> .....	12,000	
2	Un Oficial 2.º.....	7,500	
3	Un Auxiliar 1.º.....	6,000	
4	Una Mecanógrafa.....	5,000	30,500
	<i>Material</i>		
5	Gastos de oficina e imprevistos.....	4,500	4,500
	Total de Gastos.....		35,000

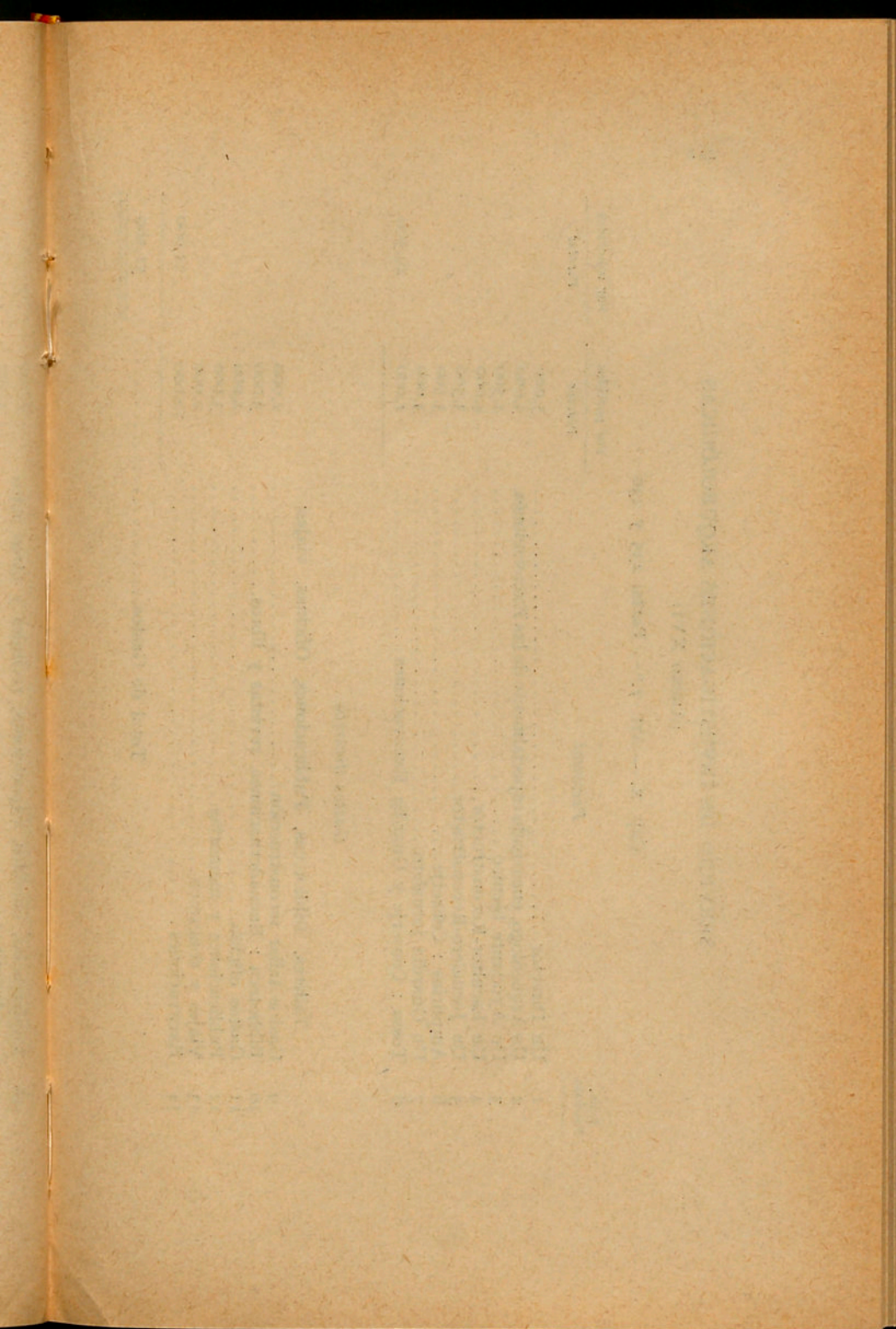

SERVICIO DE INVESTIGACIONES ARQUEOLÓGICAS  
(Anexo XVI)

218

Cap. x. — Art. 7.º — Parts. 235 y 236

Núm. Partidas	<i>Personal</i>	Por partidas	Por conceptos
		<i>Pesetas</i>	<i>Pesetas</i>
1	Un Director.....	5,000	
2	Un Arqueólogo, encargado especialmente de las Excavaciones.	5,000	
3	Un Ayudante técnico.....	4,500	
4	Un Escultor-Reconstructor.....	4,000	
5	Un Jornalero-Reconstructor.....	3,500	
6	Ampurias : Conserje.....	3,500	
7	Un Guardia jornalero.....	3,000	
8	Tossa : Conserje y Guardia Excavaciones.....	1,000	29,500
<i>Gastos diversos</i>			
Talleres, Bibliotecas, Publicaciones, Oficinas, viajes:			
9	Gastos taller reconstrucción.....	2,000	
10	Biblioteca : Encuadernaciones, revistas y libros.....	3,000	
11	Gastos oficina.....	2,000	
12	Publicaciones y memorias.....	3,000	
13	Viajes y congresos.....	2,000	
14	Excavaciones.....	10,000	22,000
Total de Gastos.....			51,500

Journal of the Proceedings of the

1870

of the

of the

of the

of the

of the

of the

of the

of the

SERVICIO DE CONSERVACIÓN Y CATALOGACIÓN DE MONUMENTOS

(Anexo XVII)

Cap. X. — Art. 7.º — Parts. 237 y 238

220

Núm. Partidas	<i>Personal</i>	Por partidas	Por conceptos
		<i>Pesetas</i>	<i>Pesetas</i>
1	Un Arquitecto Director del Servicio .....	12,000	
2	Dos Oficiales 2. <sup>os</sup> (Delineantes), a 5,000 ptas. cada uno...	10,000	
3	Dos Auxiliares 1. <sup>os</sup> , a 4,000 ptas. cada uno.....	8,000	30,000
<i>Gastos diversos</i>			
4	Conservación de Monumentos artísticos e históricos.....	20,000	
5	Catálogo Monumental.....	5,000	
6	Viajes de estudio e imprevistos.....	5,000	
7	Material de oficina.....	2,500	32,500
Total de Gastos.....			62,500

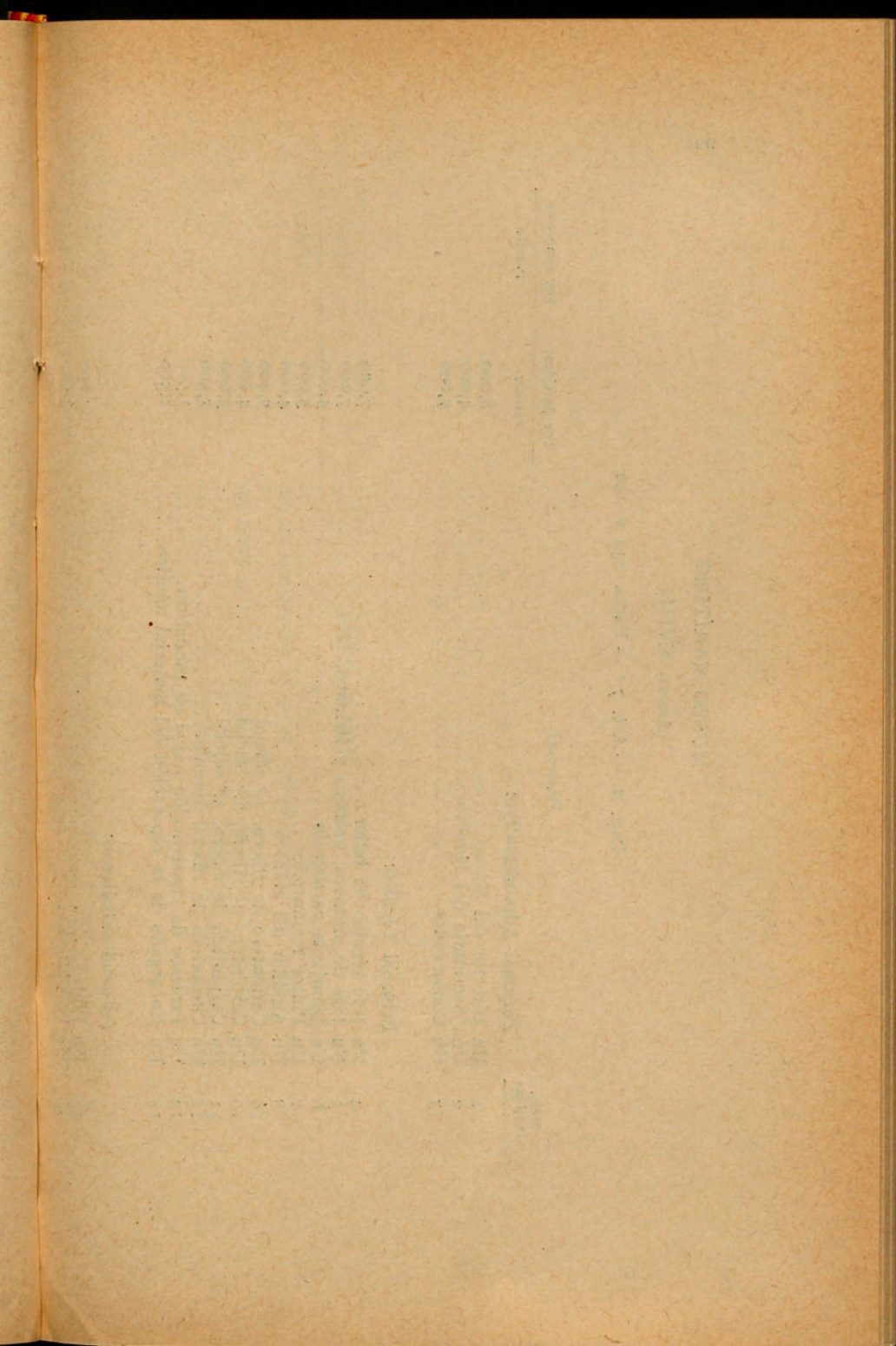

MUSEO MARÍTIMO

(Anexo XVIII)

Cap. x. — Art. 7.º — Parts. 239 y 240

222

Núm. Partidas	<i>Personal</i>	Por partidas	Por conceptos
		<i>Pesetas</i>	<i>Pesetas</i>
	<b>Personal Administrativo:</b>		
1	Un Director del Museo.....	8,000	
2	Una Secretaria del Director.....	4,000	
3	Un Conservador.....	7,000	
	<b>Personal Técnico:</b>		
4	Un Jefe técnico de taller.....	7,000	
5	Un Jefe de archivos, gráficos y ficheros.....	7,000	
6	Un Dibujante cartógrafo.....	5,000	
7	Un Pintor restaurador.....	5,000	
8	Un Auxiliar del archivo.....	4,000	
9	Un Carpintero de ribera, 1.º oficial.....	5,400	
10	Un Carpintero de ribera, 2.º oficial.....	4,200	
11	Un Carpintero de ribera, 3.º oficial.....	3,000	
12	Un Carpintero de ribera, aprendiz.....	1,500	
13	Un Profesor de construcción naval en miniatura.....	1,500	
14	Un Encargado de la reparación del material náutico.....	1,500	
	<b>Personal subalterno:</b>		
15	Un Pintor.....	4,000	
16	Un Carpintero.....	3,600	
17	Un Conserje.....	4,000	
18	Tres Ordenanzas, a 3,250 ptas. cada uno.....	9,750	
19	Un Vigilante nocturno.....	4,000	89,450
	<b>Material</b>		
20	Impresos, material de oficina, ficheros, etc.....	2,000	
21	Limpieza, luz, calefacción, teléfono, etc.....	4,000	
22	Material para el taller de construcciones y para el taller artístico.....	4,000	
23	Para compra de objetos, piezas, cuadros, miniaturas de buques, etc.....	4,000	14,000
	<b>Total de Gastos.....</b>		<b>103,450</b>

223

SERVICIOS TÉCNICOS DE AGRICULTURA

(Anexo XIX)

Cap. XIV. — Art. 1.º — Parts. 325 y 326

224

Núm. Partidas	<i>Personal</i>	Por partidas	Por conceptos
		<i>Pesetas</i>	<i>Pesetas</i>
1	Un Director.....	5,000	
2	Un Secretario técnico.....	9,000	
3	Un Auxiliar 1.º.....	4,000	
4	Un Auxiliar 2.º.....	3,250	
5	Un Conserje.....	4,500	
6	Tres Mozos de laboratorio y limpieza, a 4,000 ptas. cada uno.	12,000	
7	Un Ordenanza mecánico.....	4,000	
8	Un Jefe de Laboratorio de Análisis.....	9,000	
9	Un Ayudante del mismo.....	7,000	
10	Un Operador del mismo.....	5,000	
11	Un Jefe del Servicio de Ganadería.....	9,000	
12	Un Ayudante del mismo.....	7,000	
13	Un Jefe del Servicio de cultivos herbáceos.....	9,000	
14	Un Ayudante del mismo.....	7,000	
15	Un Jefe del Servicio de Viticultura y Enología.....	9,000	
16	Un Ayudante del mismo.....	7,000	
17	Un Jefe del Servicio de Árboles frutales.....	9,000	
18	Un Ayudante del mismo.....	7,000	
19	Un Jefe del Servicio Forestal (gratificación al Ingeniero de Montes, Profesor de Silvicultura de la Escuela Superior de Agricultura).....	7,000	
20	Un Ayudante del Servicio Forestal.....	9,000	
21	Un Auxiliar Técnico del Servicio Forestal.....	5,000	
22	Ocho Guardas forestales, a 3,600 ptas. cada uno.....	28,800	
23	Aumentos graduales del personal del Servicio.....	27,975	204,525
<i>Material y gastos generales</i>			
24	Gastos generales (material de escritorio, imprenta, vestuario del personal subalterno, etc.).....	7,000	
25	Teléfono, electricidad, gas, calefacción y limpieza.....	6,000	
26	Material de consumo de los laboratorios.....	4,000	
27	Campos experimentales, visitas y auxilio técnico.....	35,000	
28	Viajes de estudio.....	4,000	
29	Para el mantenimiento del vivero forestal de Caldas de Montebuy, y reparto de semillas y plántulas a entidades y particulares.....	10,000	
30	Publicaciones de divulgación y adquisición de libros.....	5,000	71,000
Total de Gastos.....			275,525

ESCUELA DE PERITOS AGRÍCOLAS Y SUPERIOR DE AGRICULTURA  
(Anexo XX)

226

Cap. XIV. — Art. 2.º — Parts. 327 al 329

Núm. Partidas	<i>Personal profesional</i>	Por partidas	Por conceptos
		<i>Pesetas</i>	<i>Pesetas</i>
	<i>Profesores:</i>		
1	Un Profesor de Gramática castellana y Geografía general de España.....	4,666	
2	Un Profesor de elementos de Aritmética y Geometría plana.....	7,000	
3	Un Profesor de elementos de Historia Natural.....	7,000	
4	Un Profesor de elementos de Física y Química.....	7,000	
5	Un Profesor de Dibujo lineal. Dibujo aplicado a las ciencias naturales, proyectos y construcciones, Dibujo topográfico y rotulación de planos.....	7,000	
6	Un Profesor de Nociones de Álgebra, Geometría del espacio y Trigonometría rectilínea.....	7,000	
7	Un Profesor de Botánica agrícola, Fisiología vegetal, Fanerogamia y Criptogamia.....	7,000	
8	Un Profesor de Zoología agrícola, Histología con técnica micrográfica y Entomología agrícola.....	7,000	
9	Un Profesor de Física y Química experimentales.....	7,000	
10	Un Profesor de Agronomía y Meteorología agrícolas y Fito-patología.....	7,000	
11	Un Profesor de Motores y máquinas agrícolas, Montaje y manejo, Croquis acotados y Mecánica general.....	7,000	
12	Un Profesor de Elementos de Topografía, Selvicultura e Industrias forestales.....	7,000	
13	Un Profesor de Cultivos herbáceos y sus enfermedades.....	7,000	
14	Un Profesor de Industrias rurales, Leche y derivados y Aceite y derivados.....	7,000	
15	Un Profesor de Ganadería y Animales de corral.....	7,000	
16	Un Profesor de Cultivos arbóreos y sus enfermedades, Cultivos tropicales y plantas medicinales.....	7,000	
17	Un Profesor de Análisis agrícolas.....	7,000	
18	Un Profesor de Elementos de Economía, Administración y Contabilidad agrícolas y Legislación agraria.....	7,000	
19	Un Profesor de Valoración agrícola y Catastro, Proyectos de explotación agrícola y Agricultura comparada.....	7,000	
20	Un Profesor de Nociones de Construcción rural, riegos y saneamientos, Delineación de planos y Proyectos de ingeniería rural.....	7,000	
21	Un Profesor de Anatomía y Fisiología de los animales domésticos y Patología animal.....	4,666	
22	Un Profesor de Microbiología agrícola con Bacteriología...	4,666	
23	Un Profesor de Ampliación de Química orgánica y Análisis químico.....	7,000	
24	Un Profesor de Hidráulica y Electrotecnia.....	7,000	
25	Un Profesor de Enología.....	4,666	
26	Un Profesor de Zootecnia general.....	4,666	
27	Un Profesor de Geografía y Comercio agrícolas y Estadística.....	4,666	174,996
	<i>Personal administrativo y subalterno</i>		
28	Un Director.....	3,000	
29	Un Secretario.....	6,000	
30	Una Oficial de Secretaría.....	5,000	
31	Otra Oficial de Secretaría.....	5,000	
	<i>Sumas y Sigue.....</i>	19,000	174,996

227

Núm. Partidas		Por partidas	Por conceptos
		Pesetas	Pesetas
	<i>Sumas anteriores.....</i>	19,000	174,996
32	Una Bibliotecaria.....	4,000	
33	Un Conserje.....	4,500	
34	Cuatro Mozos de Laboratorio y limpieza, a 4,000 ptas. cada uno.....	16,000	
35	Para satisfacer jornales mujer para limpieza de locales.....	4,000	
36	Aumentos graduales del personal afecto a plantilla.....	10,667	58,167
<i>Material y gastos generales</i>			
37	Material de oficina.....	4,000	
38	Material de consumo para los Laboratorios.....	3,500	
39	Alumbrado, calefacción, gas, agua y teléfono.....	5,000	
40	Para viajes de estudio y excursiones.....	6,000	
41	Para publicaciones de la Escuela, libros, revistas y propaganda.....	5,000	
42	Libros, revistas, encuadernaciones y gastos de Biblioteca..	5,000	
43	Para conferencias y cursos monográficos.....	3,000	
44	Para gastos generales de la Escuela, incluso vestuario del personal subalterno.....	5,500	37,000
	Total de Gastos.....		270,163

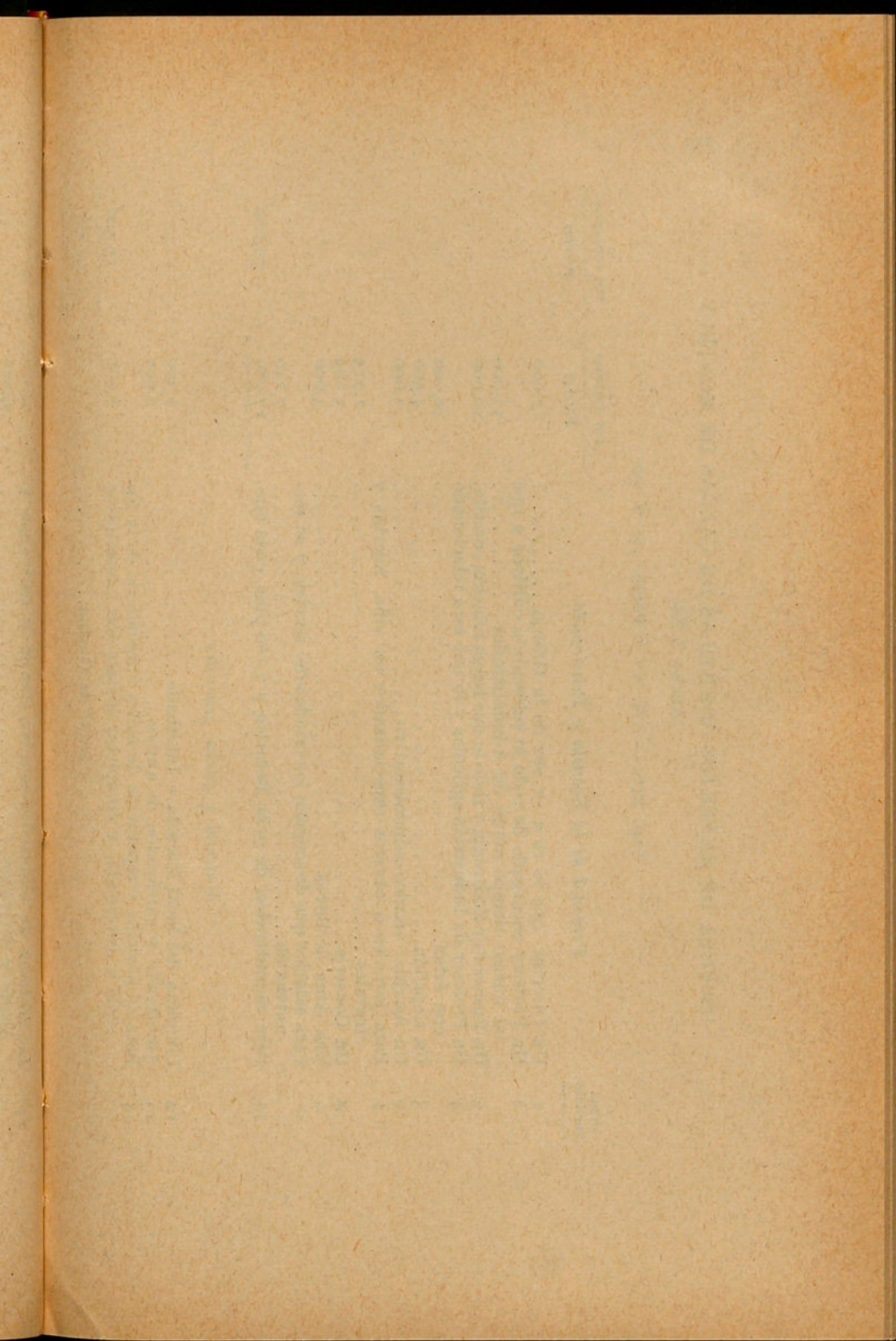

ESCUELA DE EXPERTOS AGRÍCOLAS DE CALDAS DE MONTBUY  
(Anexo XXI)

230

Cap. XIV. — Art. 2.º — Parts. 330 y 331

Núm. Partidas	<i>Personal de la Escuela y Pensionado</i>	Por partidas <i>Pesetas</i>	Por conceptos <i>Pesetas</i>
1	Un Director, que lo es a su vez de la Granja.....	2,000	
2	Un Profesor encargado de todo lo referente a cultivos y que al mismo tiempo actúa de Administrador .....	13,000	
3	Un Profesor de Zootecnia y todo lo que tenga relación con ella.	10,000	
4	Un Profesor de Industrias agrícolas y lo que está relacionado con éstas.....	10,000	
5	Un Capellán.....	4,500	
6	Un Auxiliar técnico administrativo .....	5,000	
7	Para jornales a obreros especializados en viña, huertas y frutales.....	1,715	
8	Un Conserje.....	3,285	
9	Una Ama de llaves .....	3,000	
10	Para salarios que devenguen las criadas del servicio y su manutención.....	7,240	
11	Para manutención de ocho Becarios, a 2,160 ptas. cada uno.	17,280	77,020
<i>Material y gastos generales</i>			
12	Limpieza del local Escuela e Internado.....	1,500	
13	Alumbrado y calefacción de ambos.....	6,000	
14	Para adquisición y reparación de útiles y mobiliario de la Escuela e Internado, y completar instalación laboratorios.	8,000	15,500
	Total de Gastos.....		92,520

Total de Gastos.....

25,000

2,000

1,000

1,000

1,000

1,000

1,000

1,000

1,000

1,000

GRANJA Y CAMPOS DE EXPERIMENTACIÓN

(Anexo XXII)

Cap. xiv. — Art. 3.º — Parts. 333 y 334

232

Núm. Partidas		Por partidas	Por conceptos
		Pesetas	Pesetas
	<i>Personal. — Cultivos y servicios generales</i>		
1	Para jornales bracero.....	38,000	38,000
	<i>Gastos diversos</i>		
2	Gastos generales de la Granja y sus cultivos.....	75,000	75,000
	Total de Gastos.....		113,000

ESTADO DETERMINATIVO DE LA CUANTÍA EN QUE LA  
DIPUTACIÓN PROVINCIAL DE BARCELONA HA DE PAR-  
TICIPAR EN LOS RECARGOS Y CESIONES MUNICIPALES  
SOBRE CONTRIBUCIONES E IMPUESTOS DEL ESTADO  
DURANTE EL EJERCICIO DE 1940 Y REPARTIMIENTO  
COMPLEMENTARIO PARA LOS AYUNTAMIENTOS QUE SE  
INDICAN Y CUYA PARTICIPACIÓN INTERVENIDA NO AL-  
CANZA A CUBRIR LA CUOTA ORDINARIA DE APORTA-  
CIÓN FORZOSA (ART. 232, APARTADO c, DEL ESTATUTO  
PROVINCIAL, VIGENTE)

(Anexo XXIII)

Pueblos	Recursos y medios que señala el artículo 232 del Estatuto provincial		
	Importe de la aportación forzosa	Cédulas	20 por 100 participación Contribuciones Urbana e Industrial
	Pesetas	Pesetas	Pesetas
Abreira .....	1,256'92	286'37	569'18
Aguilar de Segarra .....	447'45	176'67	136'78
Alella .....	2,604'48	431'74	2,404'30
Alpens .....	643'72	161'76	897'99
Arenys de Mar .....	11,290'60	—	45,003'02
Arenys de Munt .....	4,326'35	946'35	8,916'16
Argensola .....	903'09	190'71	81'49
Argentona .....	4,190'83	436'41	5,664'16
Artés .....	4,517'68	556'88	3,325'59
Aviá .....	2,986'36	404'24	4,655'84
Aviñó .....	3,682'24	518'22	2,969'81
Aviñonet .....	1,643'97	447'53	906'03
Ayguafreda .....	794'51	163'23	1,530'12
Badalona .....	77,174'18	7,332'11	181,945'11
Bagá .....	1,495'91	318'24	3,339'96
Baleñá .....	1,148'44	232'25	1,443'64
Balsareny .....	6,547'74	543'18	13,533'37
Barcelona .....	10.591,049'17	3.700,000	6.039,794'84
Begas .....	1,100'63	312'39	963'09
Bellprat .....	536'57	—	69'47
Berga .....	11,510'92	1,073'08	40,287'16
Bigas .....	2,021'31	296'30	632'60
Borredá .....	1,369'54	335'51	1,780'76
Brocá .....	546'80	74'88	444'15
Bruch .....	639'97	352'18	699'94
Brull .....	656'16	147'58	95'12
Cabrera de Igualada .....	1,535'67	112'91	265'05
Cabrera de Mataró .....	1,934'52	128'74	1,324'51
Cabrils .....	1,654'05	269'39	2,219'57
Calaf .....	2,085'48	592'02	7,964'39
Caldas de Estrach .....	1,180'44	250'20	7,717'45
Caldas de Montbuy .....	9,713'62	1,968'97	18,792'99
Calders .....	2,671'19	279'34	1,535'80
Caella .....	13,078'93	3,979'62	36,454'47
Calonge de Segarra .....	828'03	149'76	221'16
Callús .....	2,504'33	276'71	4,782'72
Campins .....	342'06	36'06	67'69
Canet de Mar .....	8,732'92	1,323'70	17,198'09
Canovellas .....	939'46	106'18	183'53

Pueblos	Cuantía de la participación provincial					
	Recargos Contribución Industrial	Cédulas — Importe	20 por 100 participación Contribuciones Urbana e Industrial	Recargos Contribución Industrial	Total de la participación	Reparto complementario
	Pesetas	Pesetas	Pesetas	Pesetas	Pesetas	Pesetas
Abreira .....	300'91	143'18	569'18	300'91	1,013'27	243'65
Aguilar de Segarra .....	141'47	88'33	136'78	141'47	366'58	80'87
Alella .....	1,810'92	215'87	2,388'61	—	2,604'48	—
Alpens .....	831'50	80'88	562'84	—	643'72	—
Arenys de Mar .....	23,524'27	—	11,290'60	—	11,290'60	—
Arenys de Munt .....	6,425'66	473'17	3,853'18	—	4,326'35	—
Argensola .....	17'62	95'35	81'49	17'62	194'46	708'63
Argentona .....	4,550'02	218'20	3,972'63	—	4,190'83	—
Artés .....	4,014'03	278'44	3,325'59	913'65	4,517'68	—
Aviá .....	6,019'07	202'12	2,784'24	—	2,986'36	—
Aviñó .....	3,191'10	259'11	2,969'81	453'32	3,682'24	—
Aviñonet .....	443'27	223'76	906'03	443'27	1,573'06	70'91
Ayguafreda .....	1,957'73	81'61	712'90	—	794'51	—
Badalona .....	183,849'51	3,666'05	—	73,508'13	77,174'18	—
Bagá .....	3,427'14	159'12	1,336'79	—	1,495'91	—
Baleñá .....	1,388'68	116'12	1,032'32	—	1,148'44	—
Balsareny .....	20,597'79	271'59	6,276'15	—	6,547'74	—
Barcelona .....	6.818,550'53	1.850,000	1.922,498'64	6.818,550'53	10.591,049'17	—
Begas .....	727'30	156'19	944'44	—	1,100'63	—
Bellprat .....	17'59	—	69'47	17'59	87'06	449'51
Berga .....	23,599'24	536'54	10,974'38	—	11,510'92	—
Bigas .....	551'19	148'15	632'60	551'19	1,331'94	689'37
Borredá .....	2,279'54	167'75	1,201'79	—	1,369'54	—
Brocá .....	530'71	37'44	444'15	65'21	546'80	—
Bruch .....	593'06	176'09	463'88	—	639'97	—
Brull .....	—	73'79	95'12	—	168'01	487'25
Cabrera de Igualada .....	39'91	56'45	265'05	39'91	361'41	1,174'26
Cabrera de Mataró .....	579'26	64'37	1,324'51	545'64	1,934'52	—
Cabrils .....	2,248'80	134'69	1,519'36	—	1,654'05	—
Calaf .....	9,470'76	296'01	1,789'47	—	2,085'48	—
Caldas de Estrach .....	1,602'70	125'10	1,055'34	—	1,180'44	—
Caldas de Montbuy .....	23,757'73	984'48	8,729'14	—	9,713'62	—
Calders .....	2,126'04	139'67	1,535'80	995'72	2,671'19	—
Caella .....	45,367'01	1,989'81	11,089'12	—	13,078'93	—
Calonge de Segarra .....	—	74'88	221'16	—	296'04	531'99
Callús .....	5,014'83	138'35	2,365'98	—	2,504'33	—
Campins .....	47'75	18'03	67'69	47'75	133'47	208'59
Canet de Mar .....	20,416'43	661'85	8,071'07	—	8,732'92	—
Canovellas .....	175'91	53'09	183'53	175'91	412'53	526'93

Pueblos	Recursos y medios que señala el artículo 232 del Estatuto provincial		
	Importe de la aportación forzosa	Cédulas	20 por 100 participación Contribuciones Urbana e Industrial
	Pesetas	Pesetas	Pesetas
Cánovas.....	1,095'22	284'02	699'90
Cañellas.....	573'19	151'81	347'09
Capellades.....	5,492'87	942'45	13,890'93
Capolat.....	309'44	79'27	72'20
Cardedeu.....	2,848'07	884'24	7,785'36
Cardona.....	10,450'04	1,289'64	14,237'70
Carme.....	971'91	214'69	1,551'80
Caserras.....	5,393'70	391'37	7,019'39
Castelladral.....	4,433'91	541'71	9,399'62
Castellar.....	10,900'59	1,673'10	20,382'48
Castellar del Riu.....	408'61	—	40'86
Castellar de Nuch.....	735'61	241'61	585'17
Castellbisbal.....	2,886'06	570'38	1,669'42
Castellcir.....	679'65	80'44	70'96
Castelldefels.....	677'62	86'88	510'53
Castell del Areny.....	454'81	83'37	112'92
Castellet.....	2,129'79	520'37	629'70
Castellfullit del Boix.....	993'40	241'02	333'28
Castellfullit de Riubregós.....	633'13	128'41	136'16
Castellgalí.....	1,234'12	182'82	370'54
Castellnou de Bages.....	523'26	67'57	30'35
Castellolí.....	793'66	179'02	648'31
Castelltersol.....	3,254'66	592'75	5,463'05
Castellvell y Vilar.....	8,689'40	593'79	18,297'72
Castellví de la Marca.....	1,810'22	122'87	910'55
Castellví de Rosanés.....	773'50	80'14	253'40
Centellas.....	5,584'72	382'30	4,462'80
Cervelló.....	1,972'84	572'44	2,303'17
Collbató.....	1,089'42	218'51	621'46
Collsuspina.....	479'65	104'42	178'75
Copons.....	956'11	180'75	760'05
Corbera de Llobregat.....	1,559'50	485'83	1,492'35
Cornellá.....	9,067'22	—	42,378'17
Cubellas.....	1,550'89	—	840'46
Dosrius.....	2,050'67	261'21	550'72
Esparraguera.....	6,094'21	1,204'82	19,587'51
Espugas.....	1,406'43	—	7,983'79
Espñola.....	604'32	139'23	97'31
Estany.....	687'14	118'76	704'90

Pueblos	Cuantía de la participación provincial					
	Recargos Contribución Industrial	Cédulas — Importe	20 por 100 participación Contribuciones Urbana e Industrial	Recargos Contribución Industrial	Total de la participación	Reparto complementario
	Pesetas	Pesetas	Pesetas	Pesetas	Pesetas	Pesetas
Cánovas.....	339'07	142'01	699'90	253'31	1,095'22	—
Cañellas.....	50'97	75'90	347'09	50'97	473'96	99'23
Capellades.....	12,734'19	471'22	5,021'65	—	5,492'87	—
Capolat.....	11'77	39'63	72'20	11'77	123'60	185'84
Cardedeu.....	10,278'47	442'12	2,405'95	—	2,848'07	—
Cardona.....	17,408'11	644'82	9,805'22	—	10,450'04	—
Carme.....	1,912'02	107'34	864'57	—	971'91	—
Caserras.....	7,578'83	195'68	5,198'02	—	5,393'70	—
Castelladral.....	9,977'69	270'85	4,163'06	—	4,433'91	—
Castellar.....	26,213'19	836'55	10,064'04	—	10,900'59	—
Castellar del Riu.....	5'83	—	40'86	5'83	46'69	361'92
Castellar de Nuch.....	101'58	120'80	585'17	29'64	735'61	—
Castellbisbal.....	1,002'32	285'19	1,669'42	931'45	2,886'06	—
Castellcir.....	19'39	40'22	70'96	19'39	130'57	549'08
Castelldefels.....	546'43	43'44	510'53	123'65	677'62	—
Castell del Areny.....	65'52	41'68	112'92	65'52	220'12	234'69
Castellet.....	423'14	260'18	629'70	423'14	1,313'02	816'77
Castellfullit del Boix.....	143'42	120'51	333'28	143'42	597'21	396'19
Castellfullit de Riubregós.....	70'14	64'20	136'16	70'14	270'50	362'63
Castellgalí.....	171'45	91'41	370'54	171'45	633'40	600'72
Castellnou de Bages.....	—	33'78	30'35	—	64'13	459'13
Castellolí.....	679'64	89'51	648'31	55'84	793'66	—
Castelltersol.....	7,762'77	296'37	2,958'29	—	3,254'66	—
Castellvell y Vilar.....	25,304'84	296'89	8,392'51	—	8,689'40	—
Castellví de la Marca.....	677'58	61'43	910'55	677'58	1,649'56	160'66
Castellví de Rosanés.....	120'41	40'07	253'40	120'41	413'88	359'62
Centellas.....	5,055'74	191'15	4,462'80	930'77	5,584'72	—
Cervelló.....	2,173'11	286'22	1,686'62	—	1,972'84	—
Collbató.....	699'02	109'25	621'46	358'71	1,089'42	—
Collsuspina.....	137'45	52'21	178'75	137'45	368'41	111'24
Copons.....	812'36	90'37	760'05	105'69	956'11	—
Corbera de Llobregat.....	1,800'50	242'91	1,316'59	—	1,559'50	—
Cornellá.....	22,735'53	—	9,067'22	—	9,067'22	—
Cubellas.....	340'60	—	840'46	340'60	1,181'06	369'83
Dosrius.....	332'03	130'60	550'72	332'03	1,013'35	1,037'32
Esparraguera.....	9,044'89	602'41	5,491'80	—	6,094'21	—
Espugas.....	5,735	—	1,406'43	—	1,406'43	—
Espñola.....	47'99	69'61	97'31	47'99	214'91	389'41
Estany.....	661'97	59,38	627'76	—	687'14	—

Pueblos	Recursos y medios que señala el artículo 232 del Estatuto provincial			Cuantía de la participación provincial					
	Importe de la aportación forzosa	Cédulas	20 por 100 participación Contribuciones Urbana e Industrial	Recargos Contribución Industrial	Cédulas — Importe	20 por 100 participación Contribuciones Urbana e Industrial	Recargos Contribución Industrial	Total de la participación	Reparto complementario
	Pesetas	Pesetas	Pesetas	Pesetas	Pesetas	Pesetas	Pesetas	Pesetas	Pesetas
Fígols.....	514'25	109'40	743'83	433'36	54'70	459'55	—	514'25	—
Fogás de Monclús.....	925'40	236'63	778'05	86'05	118'31	778'05	29'04	925'40	—
Fogás de Tordera.....	1,077'11	—	160'46	23'03	—	160'46	23'03	183'49	893'62
Folgarolas.....	818'60	—	700'62	325'24	—	700'62	117'98	818'60	—
Fonollosa.....	1,422'79	219'38	330'04	169'18	109'69	330'04	169'18	608'91	813'88
Fontrubí.....	1,987'07	412'88	2,204'96	1,502'72	206'44	1,780'63	—	1,987'07	—
Gallifa.....	405'26	81'62	46'15	20'12	40'81	46'15	20'12	107'08	298'18
Gavá.....	3,390'34	561'24	5,537'24	6,374	280'62	3,109'72	—	3,390'34	—
Gayá.....	723'94	173'75	251'34	122'69	86'87	251'34	122'69	460'90	263'04
Gelida.....	2,846'43	648'05	4,703'98	4,368'41	324'02	2,522'41	—	2,846'43	—
Gironella.....	13,690'50	1,384'11	27,007'93	41,393'43	692'05	12,998'45	—	13,690'50	—
Gisclareny.....	442'54	57'05	64'03	—	28'52	64'03	—	92'55	349'99
Granera.....	360'82	55'58	111'90	101'08	27'79	111'90	101'08	240'77	120'05
Granollers.....	23,209'28	3,447'42	84,771'18	61,708'87	1,723'71	21,485'57	—	23,209'28	—
Gualba.....	1,027'31	245'70	930'78	897'08	122'85	904'46	—	1,027'31	—
Gurb.....	4,425'70	613'53	1,028'16	700'61	306'76	1,028'16	700'61	2,035'53	2,390'17
Hospitalet.....	36,247'37	5,136'87	141,965'03	108,820'45	2,568'43	—	33,678'94	36,247'37	—
Igualada.....	44,910'31	3,775'74	105,551'65	121,939'92	1,887'87	43,022'44	—	44,910'31	—
Jorba.....	919'82	227'29	587'75	676'51	113'64	587'75	218'43	919'82	—
La Ametlla.....	1,374'33	324'09	1,785'64	639'03	162'04	1,212'29	—	1,374'33	—
La Baells.....	263'01	57'62	110'69	81'90	28'81	110'69	81'90	221'40	41'61
La Garriga.....	4,224'13	1,118'23	15,304'13	8,752'29	559'11	3,665'02	—	4,224'13	—
La Granada.....	1,054'45	404'53	740'42	772'59	202'26	740'42	111'77	1,054'45	—
La Llacuna.....	1,462'20	366'80	958'88	503'42	183'40	958'88	319'92	1,462'20	—
La Nou.....	575'97	134'85	209'63	104'60	67'42	209'63	104'60	381'65	194'32
La Pobra de Claramunt.....	2,612'98	355'10	2,387'48	2,069'79	177'55	2,387'48	47'95	2,612'98	—
La Pobra de Lillet.....	3,396'12	626'74	6,389'69	3,175'11	313'37	3,082'75	—	3,396'12	—
La Quart.....	424'71	64'65	48'89	10'30	32'32	48'89	10'30	91'51	333'20
La Roca.....	4,020'73	820'46	1,574'55	1,216'02	410'23	1,574'55	1,216'02	3,200'80	819'93
Las Cabañas.....	315'84	125'19	360'96	94'25	62'59	253'25	—	315'84	—
Las Franquesas del Vallés.....	4,245'04	588'59	2,168'90	2,269'39	294'29	2,168'90	1,781'85	4,245'04	—
Llinás.....	2,692'50	611'91	3,301'69	4,316'63	305'95	2,386'55	—	2,692'50	—
Llisá de Munt.....	2,337'31	361'83	736'75	485'66	180'91	736'75	485'66	1,403'32	933'99
Llisá de Vall.....	1,012'71	145'68	137'52	37'05	72'84	137'52	37'05	247'41	765'30
Llusá.....	1,000'59	—	339'43	148'15	—	339'43	148'15	487'58	513'01
Malgrat.....	7,994'62	1,330'58	21,177'70	21,621'07	665'29	7,329'33	—	7,994'62	—
Malla.....	849'50	160'59	173'37	15'40	80'29	173'37	15'40	269'06	580'44
Manlleu.....	15,173'32	1,658'78	19,795'65	25,829'82	829'39	14,343'93	—	15,173'32	—
Manresa.....	138,758'15	6,809'12	177,792'42	216,919'51	3,404'56	—	135,353'59	138,758'15	—

Pueblos	Recursos y medios que señala el artículo 232 del Estatuto provincial		
	Importe de la aportación forzosa	Cédulas	20 por 100 participación Contribuciones Urbana e Industrial
	Pesetas	Pesetas	Pesetas
Martorell	9,418'60	1,459'85	23,125'77
Martorellas	903'58	290'06	1,305'37
Masías de Roda	4,173'26	—	4,516'37
Masías de San Hipólito de Voltregá	5,060'98	248'49	4,409'27
Masnou	7,115'07	2,370'42	16,399
Masquefa	1,917'49	373'52	2,815'65
Matadepera	939'71	173'75	637'82
Mataró	110,151'76	9,695'35	142,727'02
Mediona	2,022'66	519'19	1,196'17
Molins de Rey	9,446'67	1,760'26	24,646'11
Mollet	7,330'16	1,227'04	14,280'33
Moncada y Reixach	4,834'23	1,100'40	12,477'89
Mongat	3,900'88	265'24	3,768'26
Monistrol	5,194'58	511'38	11,878'97
Monistrol de Calders	4,000'81	279'34	2,215'46
Montañola	897'55	106'77	122'14
Montclar	517'26	97'41	130'40
Montesquiu	1,718'52	333'99	6,418'15
Montmajor	1,176'37	273'78	649'15
Montmaneu	417'01	174'33	255'58
Montmany	770'65	—	675'28
Montmeló	1,233'07	221'42	3,279'13
Montornés	1,984'57	381'14	1,043'56
Montseny	614'10	100'92	158'64
Moyá	4,621'40	647'59	5,908
Mura	1,216'98	132'80	372'47
Navarres	2,420'99	840'95	9,035'19
Odena	2,453'26	443'14	2,917'16
Olbán	829'25	263'84	935'95
Olérdola	1,348'98	372'60	976'49
Olesa de Bonesvalls	759'84	158'24	545'76
Olesa de Montserrat	7,327'63	1,163'56	15,078'63
Olivella	678'99	—	85'56
Olost	1,050'86	302'44	2,349'28
Orís	3,322'24	164'39	2,582'16
Oristá	1,479'29	313'56	1,250'70
Orpí	731'15	81'09	682'99
Orsaviniá	842'50	117'88	90'65

Pueblos	Cuantía de la participación provincial					
	Recargos Contribución Industrial	Cédulas — Importe	20 por 100 participación Contribuciones Urbana e Industrial	Recargos Contribución Industrial	Total de la participación	Reparto complementario
	Pesetas	Pesetas	Pesetas	Pesetas	Pesetas	Pesetas
Martorell	21,623'50	729'92	8,688'68	—	9,418'60	—
Martorellas	741'91	145'03	758'55	—	903'58	—
Masías de Roda	3,968'04	—	4,173'26	—	4,173'26	—
Masías de San Hipólito de Voltregá	4,569'94	124'24	4,409'27	527'47	5,060'98	—
Masnou	6,999'26	1,185'21	5,929'86	—	7,115'07	—
Masquefa	3,398'07	186'76	1,730'73	—	1,917'49	—
Matadepera	517'13	86'87	637'82	215'02	939'71	—
Mataró	171,976'40	4,847'67	—	105,304'09	110,151'76	—
Mediona	1,337'50	259'59	1,196'17	566'90	2,022'66	—
Molins de Rey	27,444'52	880'13	8,566'54	—	9,446'67	—
Mollet	18,614'28	613'52	6,716'64	—	7,330'16	—
Moncada y Reixach	14,434'77	550'20	4,284'03	—	4,834'23	—
Mongat	5,189'85	132'62	3,768'26	—	3,900'88	—
Monistrol	11,853'33	255'69	4,938'89	—	5,194'58	—
Monistrol de Calders	3,184'59	139'67	2,215'46	1,645'68	4,000'81	—
Montañola	15'85	53'38	122'14	15'85	191'37	706'18
Montclar	75'04	48'70	130'40	75'04	254'14	263'12
Montesquiu	8,440'14	166'99	1,551'53	—	1,718'52	—
Montmajor	158'51	136'89	649'15	158'51	944'55	231'82
Montmaneu	221'78	87'16	255'58	74'27	417'01	—
Montmany	648'87	—	675'28	95'37	770'65	—
Montmeló	1,555'99	110'71	1,122'36	—	1,233'07	—
Montornés	395'81	190'57	1,043'56	395'81	1,629'94	355'03
Montseny	50'66	50'46	158'64	50'66	259'76	354'34
Moyá	7,152'33	323'79	4,297'61	—	4,621'40	—
Mura	136'74	66'40	372'47	136'74	575'61	641'37
Navarres	12,825'12	420'47	2,000'52	—	2,420'99	—
Odena	2,212'25	221'57	2,017'16	214'53	2,453'26	—
Olbán	1,148'04	131'92	697'33	—	829'25	—
Olérdola	619'53	186'30	976'49	186'19	1,348'98	—
Olesa de Bonesvalls	525'54	79'12	545'76	134'96	759'84	—
Olesa de Montserrat	19,340'54	581'78	6,745'85	—	7,327'63	—
Olivella	—	—	85'56	—	85'56	593'43
Olost	2,126'22	151'22	899'64	—	1,050'86	—
Orís	3,317'92	82'19	2,582'16	657'89	3,322'24	—
Oristá	1,101'07	156'78	1,250'70	71'81	1,479'29	—
Orpí	645'54	40'54	682'99	7'62	731'15	—
Orsaviniá	—	58'94	90'65	—	149'59	692'91

Pueblos	Recursos y medios que señala el artículo 232 del Estatuto provincial		
	Importe de la aportación forzosa	Cédulas	20 por 100 participación Contribuciones Urbana e Industrial
	Pesetas	Pesetas	Pesetas
Orrius.....	369'49	83'66	323'09
Pachs.....	834'34	81'23	199'54
Palafolls.....	1,549'22	305'97	708'70
Palau de Plegamans.....	2,084'20	454'12	2,639'36
Pallejá.....	1,160'14	205'35	1,841'75
Papiol.....	1,856'50	377'03	2,441'60
Parets.....	2,106'18	463'33	2,246'57
Perafita.....	494'01	136'02	604'80
Piera.....	4,471'15	1,025'20	7,620'60
Pierola.....	1,415'74	344'88	1,352'43
Pineda.....	2,656'12	748'51	7,583'32
Pla del Panadés.....	1,350'19	292'05	1,102'89
Poliñá.....	1,135'34	137'77	441'98
Pontons.....	761'44	182'38	274'68
Prat de Llobregat.....	5,010'43	—	16,986'42
Prats del Rey.....	1,238'12	327'60	742'85
Prats de Llusanés.....	1,623'18	—	4,378'68
Premiá de Mar.....	10,775'62	814'32	9,991'47
Pruit.....	697'94	108'37	51'51
Puigdalba.....	270'47	—	303'22
Puigregí.....	14,419'98	1,271'79	43,152'45
Pujalt.....	984'98	177'55	73'97
Rajadell.....	1,350'22	183'12	1,063'14
Rellinás.....	702'23	123'45	703'75
Ripollet.....	3,494'45	706'68	10,815'18
Rocafort y Vilumara.....	1,726'25	—	943'32
Roda.....	2,714'10	759'92	8,246'35
Rubí.....	12,785'04	2,009'48	17,070'33
Rubió.....	585'86	—	55'09
Sabadell.....	155,995'08	62,264'60	230,955'40
Sagás.....	792'90	149'47	279'74
Salavinera.....	566'62	104'73	93'32
Saldes.....	944'06	96'53	171'70
Sallent.....	13,386'21	—	15,810'20
Sampedor.....	3,302'92	600'36	5,695'13
San Acisclo de Vallalta.....	976'98	—	533'71
San Adrián de Besós.....	4,500'39	555'76	22,948'54
San Agustín de Llusanés.....	290'74	74'88	65'66
San Andrés de la Barca.....	807'53	322'34	1,794'49

tuto provincial	Cuantía de la participación provincial					
	Recargos Contribución Industrial	Cédulas — Importe	20 por 100 participación Contribuciones Urbana e Industrial	Recargos Contribución Industrial	Total de la participación	Reparto complementario
	Pesetas	Pesetas	Pesetas	Pesetas	Pesetas	Pesetas
252'76	41'83	323'09	4'57	369'49	—	
24'48	40'61	199'54	24'48	264'63	569'71	
558'26	152'98	708'70	558'26	1,419'94	129'28	
3,443'93	227'06	1,857'14	—	2,084'20	—	
1,110'85	102'67	1,057'47	—	1,160'14	—	
1,204'45	188'51	1,667'99	—	1,856'50	—	
2,479'73	231'66	1,874'52	—	2,106'18	—	
487'36	68'01	426	—	494'01	—	
7,736'92	512'60	3,958'55	—	4,471'15	—	
769'27	172'44	1,243'30	—	1,415'74	—	
5,470'64	374'25	2,281'87	—	2,656'12	—	
949'70	146'02	1,102'89	101'28	1,350'19	—	
430'69	68'88	441'98	430'69	941'55	193'79	
88'25	91'19	274'68	88'25	454'12	307'32	
12,794'78	—	5,010'43	—	5,010'43	—	
704'63	163'80	742'85	331'47	1,238'12	—	
4,202'85	—	1,623'18	—	1,623'18	—	
11,709'70	407'16	9,991'47	376'99	10,775'62	—	
—	54'18	51'51	—	105'69	592'25	
197'56	—	270'47	—	270'47	—	
39,785'61	635'89	13,784'09	—	14,419'98	—	
—	88'77	73'97	—	162'74	822'24	
938'12	91'56	1,063'14	195'52	1,350'22	—	
981	61'72	640'51	—	702'23	—	
8,611'59	353'34	3,141'11	—	3,494'45	—	
314'35	—	943'32	314'35	1,257'67	468'58	
8,473'76	379'96	2,334'14	—	2,714'10	—	
21,871'88	1,004'74	11,780'30	—	12,785'04	—	
—	—	55'09	—	55'09	530'77	
291,020'35	31,132'30	—	124,862'78	155,995'08	—	
66'39	74'73	279'74	66'39	420'86	372'04	
36'97	52'36	93'32	36'97	182'65	383'97	
22'86	48'27	171'70	22'86	242'83	701'23	
12,694'70	—	13,386'21	—	13,386'21	—	
6,089'96	300'18	3,002'74	—	3,302'92	—	
177'80	—	533'71	177'80	711'51	265'47	
11,705'40	277'88	4,222'51	—	4,500'39	—	
—	17'10	37'44	17'10	120'20	170'54	
706'96	161'17	646'36	—	807'53	—	

Pueblos	Recursos y medios que señala el artículo 232 del Estatuto provincial			Cuantía de la participación provincial					
	Importe de la aportación forzosa	Cédulas	20 por 100 participación Contribuciones Urbana e Industrial	Recargos Contribución Industrial	Cédulas — Importe	20 por 100 participación Contribuciones Urbana e Industrial	Recargos Contribución Industrial	Total de la participación	Reparto complementario
	Pesetas	Pesetas	Pesetas	Pesetas	Pesetas	Pesetas	Pesetas	Pesetas	Pesetas
San Andrés de Llavaneras.....	1,862'80	435'70	2,114'95	1,742'16	217'85	1,644'95	—	1,862'80	—
San Antonio de Vilamajor.....	1,977'66	412'72	3,316'62	3,252'79	206'36	1,771'30	—	1,977'66	—
San Bartolomé del Grau.....	848'80	157'08	145'82	35'55	78'54	145'82	35'55	259'91	588'89
San Baudilio de Llobregat.....	6,605'96	1,509'02	32,836'94	19,022'03	754'51	5,851'45	—	6,605'96	—
San Baudilio de Llusanés.....	928'41	182'52	627'69	496'40	91'26	627'69	209'46	928'41	—
San Celoni.....	6,906'32	2,030'44	13,781'36	16,895'50	1,015'22	5,891'10	—	6,906'32	—
San Cipriano de Vallalta.....	770'53	154'15	211'15	76'47	77'07	211'15	76'47	364'69	405'84
San Clemente de Llobregat.....	976'34	353'93	927'60	743'41	176'96	799'38	—	976'34	—
San Cugat del Vallés.....	6,656'48	1,430'47	28,526'31	13,072'96	715'23	5,941'25	—	6,656'48	—
San Cugat Sasgarrigas.....	682'15	144'68	470'41	182'82	72'34	470'41	139'40	682'15	—
San Esteban de Palautordera....	1,012'68	55'63	718'04	635'67	27'81	718'04	265'93	1,012'68	—
San Esteban Sasroviras.....	1,931'26	290'70	1,425'57	556'18	145'35	1,425'57	360'34	1,931'26	—
San Fausto de Campcentellas....	1,331'94	273'78	1,156'38	302'94	136'89	1,156'38	38'67	1,331'94	—
San Feliu de Codinas.....	2,951'27	884'67	5,839'80	6,457'04	442'33	2,508'94	—	2,951'27	—
San Feliu de Llobregat.....	14,469'50	1,383'82	24,349'25	21,759'41	691'91	13,777'59	—	14,469'50	—
San Feliu Saserra.....	1,623'18	205'92	2,694'53	3,919'82	102'96	1,520'22	—	1,623'18	—
San Fructuoso de Bages.....	7,685'97	545'51	10,297'67	13,661'30	272'75	7,413'22	—	7,685'97	—
San Ginés de Vilasar.....	6,582'55	1,449'20	10,160'83	12,086'69	724'60	5,857'95	—	6,582'55	—
San Hipólito de Voltregá.....	804'37	496'67	1,798'63	1,733'81	248'33	556'04	—	804'37	—
San Jaime de Frontañá.....	373'56	69'33	126'25	73'56	34'66	126'25	73'56	234'47	139'09
San Juan de Fàbregas.....	541'87	116'98	484'83	393'03	58'49	483'38	—	541'87	—
San Juan Despí.....	2,678'81	368'32	9,576'23	1,784'16	184'16	2,494'65	—	2,678'81	—
San Juan de Vilasar.....	7,573'92	1,541'07	23,210'48	12,548'09	770'53	6,803'39	—	7,573'92	—
San Julián de Cerdañola.....	716'16	253'61	1,520'61	1,792'07	126'80	589'36	—	716'16	—
San Justo Desvern.....	1,671'42	420'40	3,544'13	3,302'03	210'20	1,461'22	—	1,671'42	—
San Lorenzo de Hortons.....	1,812'67	346'91	887'50	520'43	173'45	887'50	520'43	1,581'38	231'29
San Lorenzo Savall.....	3,440'90	247'15	5,344'84	7,247'44	123'57	3,317'33	—	3,440'90	—
San Martín de Centellas.....	643'12	162'64	384'43	278'10	81'32	384'43	177'37	643'12	—
San Martín del Bas.....	385'02	—	100'92	22'99	—	100'92	22'99	123'91	261'11
San Martín de Riudeperas.....	882'99	185'16	959'91	479'55	92'58	790'41	—	882'99	—
San Martín de Torruella.....	3,711'87	320'88	3,176'74	4,312'74	160'44	3,176'74	374'69	3,711'87	—
San Martín de Tous.....	1,097'38	285'78	1,455'41	2,038'40	142'89	954'49	—	1,097'38	—
San Martín Sarroca.....	2,592'99	518'40	1,149'63	1,148'23	250'20	1,149'63	1,148'23	2,557'06	35'93
San Martín Sasgayolas.....	328'18	199'79	768'72	1,094'95	99'89	228'29	—	328'18	—
San Mateo de Bages.....	1,405'72	209'73	348'68	324'91	104'86	348'68	324'91	778'45	627'27
San Pedro de Premià.....	1,268'10	—	1,498'58	1,256'01	—	1,268'10	—	1,268'10	—
San Pedro de Ribas.....	4,385'61	644'09	3,738'72	2,745'90	322'04	3,738'72	324'85	4,385'61	—
San Pedro de Riudevilles.....	2,108'17	512'18	3,550'50	3,110'86	256'09	1,852'08	—	2,108'17	—
San Pedro de Torelló.....	1,880'43	604'91	1,880'15	2,182'59	302'45	1,577'98	—	1,880'43	—
San Pedro de Vilamajor.....	1,370'72	179'10	724	267'54	89'55	724	267'54	1,081'09	289'63

Pueblos	Recursos y medios que señala el artículo 232 del Estatuto provincial		
	Importe de la aportación forzosa	Cédulas	20 por 100 participación Contribuciones Urbana e Industrial
	Pesetas	Pesetas	Pesetas
San Pol de Mar.....	2,138'19	956'91	3,685'84
San Quintín de Mediona.....	3,207'50	438'98	3,309'48
San Quirico de Besora.....	3,807'06	754'11	8,618'20
San Quirico de Tarrasa.....	1,674'28	300'69	4,993'82
San Quirico Safaja.....	481'22	66'11	218'60
San Salvador de Guardiola.....	857'90	208'55	465'64
San Saturnino de Noya.....	7,159'70	1,117'70	17,822'87
San Saturnino de Osormort.....	455'99	76'35	102'29
Santa Cecilia de Montserrat.....	267'29	69'92	292'18
Santa Cecilia de Voltregá.....	363'72	70'20	152'94
Santa Coloma de Cervelló.....	2,225'67	—	3,887'97
Santa Coloma de Gramanet.....	4,756'58	2,248'74	20,880'34
Santa Eugenia de Berga.....	861'78	136'02	296'89
Santa Eulalia de Riuprimer.....	690'58	126'07	360'80
Santa Eulalia de Ronsana.....	1,543'71	360'65	736'65
Santa Fe del Panadés.....	400'76	87'19	90'04
Santa Margarita y Monjos.....	1,316'78	229'28	1,288'95
Santa Margarita de Montbuy.....	1,427'34	211'49	1,273'43
Santa María de Barbará.....	2,319'41	355'11	3,113'12
Santa María de Besora.....	554'16	136'61	176'04
Santa María de Corcó.....	2,422'26	467'32	1,863'32
Santa María de Marlés.....	1,166'28	158'53	451'54
Santa María de Martorellas de Arriba.....	283'52	91'07	414'90
Santa María de Miralles.....	384'52	94'48	52'24
Santa María de Oló.....	1,203'57	244'53	1,567'96
Santa María de Palautordera.....	2,280'07	544'12	4,408'26
Santa Perpetua de Moguda.....	2,932'69	620'40	5,320'07
Santa Susana.....	751'03	—	222'47
San Vicente de Castellet.....	4,036'57	687'96	9,673'50
San Vicente dels Horts.....	2,419'60	557'22	6,188'57
San Vicente de Llavanas.....	1,367'33	212'95	1,312'53
San Vicente de Torelló.....	4,959'44	564'24	6,911'45
Sardañola.....	3,528'68	774'11	14,532'95
Sentforas.....	984'52	168'48	572'62
Sentmenat.....	4,528'62	662'51	4,228'26
Serchs.....	1,003'31	310'93	1,720'64
Seva.....	1,026'41	354'95	700'79
Sitges.....	7,033'95	1,564'30	21,826'26
Sobremunt.....	255'79	53'24	65'12
Sora.....	691'59	126'07	232'37

Pueblos	Cuantía de la participación provincial					
	Recargos Contribución Industrial	Cédulas — Importe	20 por 100 participación Contribuciones Urbana e Industrial	Recargos Contribución Industrial	Total de la participación	Reparto complementario
	Pesetas	Pesetas	Pesetas	Pesetas	Pesetas	Pesetas
San Pol de Mar.....	4,324'60	478'45	1,659'74	—	2,138'19	—
San Quintín de Mediona.....	3,515'31	219'49	2,988'01	—	3,207'50	—
San Quirico de Besora.....	10,243'15	377'06	3,430	—	3,807'06	—
San Quirico de Tarrasa.....	998'02	150'34	1,523'94	—	1,674'28	—
San Quirico Safaja.....	173'92	33'05	218'60	173'92	425'57	55'65
San Salvador de Guardiola.....	498'17	104'27	465'64	287'99	857'90	—
San Saturnino de Noya.....	10,922'50	558'85	6,600'85	—	7,159'70	—
San Saturnino de Osormort.....	35'79	38'17	102'29	35'79	176'25	279'74
Santa Cecilia de Montserrat.....	270'60	34'96	232'33	—	267'29	—
Santa Cecilia de Voltregá.....	133'81	35'10	152'94	133'81	321'85	41'87
Santa Coloma de Cervelló.....	972'34	—	2,225'67	—	2,225'67	—
Santa Coloma de Gramanet.....	18,100'49	1,124'37	3,632'21	—	4,756'58	—
Santa Eugenia de Berga.....	161'01	68'01	296'89	161'01	525'91	335'87
Santa Eulalia de Riuprimer.....	351'21	63'03	360'80	266'75	690'58	—
Santa Eulalia de Ronsana.....	751'97	180'32	736'65	626'74	1,543'71	—
Santa Fe del Panadés.....	15'32	43'59	90'04	15'32	148'95	251'81
Santa Margarita y Monjos.....	938'54	114'64	1,202'14	—	1,316'78	—
Santa Margarita de Montbuy.....	1,658'18	105'74	1,273'43	48'17	1,427'34	—
Santa María de Barbará.....	2,162'86	177'55	2,141'86	—	2,319'41	—
Santa María de Besora.....	137'75	68'30	176'04	137'75	382'09	172'07
Santa María de Corcó.....	2,130'30	233'71	1,863'32	325'23	2,422'26	—
Santa María de Marlés.....	200'37	79'26	451'54	200'37	731'17	435'11
Santa María de Martorellas de Arriba.....	267'30	45'53	237'99	—	283'52	—
Santa María de Miralles.....	—	47'24	52'24	—	99'48	285'04
Santa María de Oló.....	2,222'72	122'26	1,081'31	—	1,203'57	—
Santa María de Palautordera.....	4,574'35	272'06	2,008'01	—	2,280'07	—
Santa Perpetua de Moguda.....	4,668'67	310'20	2,622'49	—	2,932'69	—
Santa Susana.....	90'32	—	222'47	90'32	312'79	438'24
San Vicente de Castellet.....	10,536'42	343'98	3,692'59	—	4,036'57	—
San Vicente dels Horts.....	4,320'45	278'61	2,140'99	—	2,419'60	—
San Vicente de Llavanas.....	929'12	106'47	1,260'86	—	1,367'33	—
San Vicente de Torelló.....	5,629'91	282'12	4,677'32	—	4,959'44	—
Sardañola.....	8,398'06	387'05	3,141'63	—	3,528'68	—
Sentforas.....	146'97	84'24	572'62	146'97	803'83	180'69
Sentmenat.....	4,772'72	331'25	4,197'37	—	4,528'62	—
Serchs.....	2,006'39	155'46	847'85	—	1,003'31	—
Seva.....	257'74	177'47	700'79	148'15	1,026'41	—
Sitges.....	21,163'04	782'15	6,251'80	—	7,033'95	—
Sobremunt.....	28'94	26'62	65'12	28'94	120'68	135'11
Sora.....	153'34	63'03	232'37	153'34	448'74	242'85

Pueblos	Recursos y medios que señala el artículo 232 del Estatuto provincial			Cuantía de la participación provincial					
	Importe de la aportación forzosa	Cédulas	20 por 100 participación Contribuciones Urbana e Industrial	Recargos Contribución Industrial	Cédulas — Importe	20 por 100 participación Contribuciones Urbana e Industrial	Recargos Contribución Industrial	Total de la participación	Reparto complementario
	Pesetas	Pesetas	Pesetas	Pesetas	Pesetas	Pesetas	Pesetas	Pesetas	Pesetas
Subirats.....	3,591'78	640'80	1,666'21	1,017'22	320'40	1,666'21	1,017'22	3,003'83	587'95
Suria.....	7,298'09	798'53	7,800'34	4,652'15	399'26	6,898'83	—	7,298'09	—
Tabérnolas.....	690'06	—	89'81	—	—	89'81	2'25	92'06	598
Tagamanent.....	903'12	62'31	160'28	100'31	31'15	160'28	100'31	291'74	611'38
Talamanca.....	578'39	91'55	101'21	61'40	45'77	101'21	61'40	208'38	370'01
Taradell.....	3,321'56	—	2,075'21	1,743'99	—	2,075'21	1,246'35	3,321'56	—
Tarrasa.....	139,937'04	59,713'70	203,075'90	218,159'18	29,856'85	—	110,080'19	139,937'04	—
Tavertet.....	395'28	112'91	135'27	45'98	56'45	135'27	45'98	237'70	157'58
Teyá.....	2,933'09	705'81	3,739'20	4,117'33	352'90	2,580'19	—	2,933'09	—
Tiana.....	3,157'23	192'29	11,980'77	7,345'86	96'14	3,061'09	—	3,157'23	—
Tona.....	1,651'35	420'92	3,268'85	4,009'11	210'46	1,448'89	—	1,659'35	—
Tordera.....	5,615'16	1,063'83	6,213'98	5,950'37	531'91	5,083'25	—	5,615'16	—
Torelló.....	7,669'78	1,723'12	15,761'37	21,588'51	861'56	6,808'22	—	7,669'78	—
Torre de Claramunt.....	1,159'50	182'52	1,128'25	1,147'76	91'26	1,068'24	—	1,159'50	—
Torrelavid.....	2,448'41	297'90	2,571'38	2,647'59	148'95	2,299'46	—	2,448'41	—
Torrellas de Foix.....	2,246'93	375'53	1,573'40	670'19	187'76	1,573'40	485'77	2,246'93	—
Torrellas de Llobregat.....	819'66	295'44	952'25	823'66	147'72	671'94	—	819'66	—
Ullastrell.....	1,021'08	400'93	757'09	313'84	200'46	757'09	63'53	1,021'08	—
Vacarisas.....	996'82	214'89	359'77	392'63	107'44	359'77	392'63	859'84	136'98
Vallbona.....	1,228'05	—	1,101'97	1,247'81	—	1,101'97	126'08	1,228'05	—
Vallcebre.....	253'19	227'86	223'18	37'96	113'93	139'26	—	253'19	—
Valldán.....	277'10	100'91	1,234'74	1,147'83	50'45	226'65	—	277'10	—
Vallgorguina.....	1,019'70	—	458'49	159'71	—	458'49	159'71	618'20	401'50
Vallirana.....	2,429'90	391'07	3,367'69	4,419'44	195'53	2,234'37	—	2,429'90	—
Veciana.....	917'13	133'68	67'97	15'89	66'84	67'97	15'89	150'70	766'43
Vich.....	40,138'18	4,711'59	66,143'98	58,812'88	2,355'79	37,782'39	—	40,138'18	—
Vilada.....	1,170'48	293'54	2,386'40	3,522'65	146'77	1,023'71	—	1,170'48	—
Viladecaballs.....	1,405'42	267'93	526'14	371'03	133'96	526'14	371'03	1,031'13	374'29
Viladecans.....	2,094'87	511'88	3,096'64	2,962'87	255'94	1,838'93	—	2,094'87	—
Vilalleons.....	647'54	47'09	87'48	5'73	23'54	87'48	5'73	116'75	530'79
Vilanova del Camí.....	811'38	157'95	1,224'46	1,553'92	78'97	732'41	—	811'38	—
Vilanova de Sau.....	778'45	228'74	255'09	126'80	114'37	255'09	126'80	496'26	282'19
Vilatorta.....	953'60	153'27	1,634'47	1,145'41	76'63	876'97	—	953'60	—
Viloví.....	1,236'09	290'75	609'15	587'85	145'37	609'15	481'57	1,236'09	—
Villafranca del Panadés.....	30,060'94	3,747'07	60,248'06	63,745'54	1,873'53	28,187'41	—	30,060'94	—
Villalba Saserra.....	236'66	74'30	144'42	39'56	37'15	144'42	39'56	221'13	15'53
Villanueva y Geltrú.....	29,857'18	4,238'32	61,985'95	57,039'48	2,119'16	27,738'02	—	29,857'18	—
Viver y Serrateix.....	807'47	155'91	169'17	25'64	77'95	169'17	25'64	272'76	534'71
Totales generales.....	12.184,691'32	3,993,825'55	8.852,786'42	9.613,021'39	1.996,912'16	2.709,253'76	7.437,402'60	12.143,568'52	41,122'80

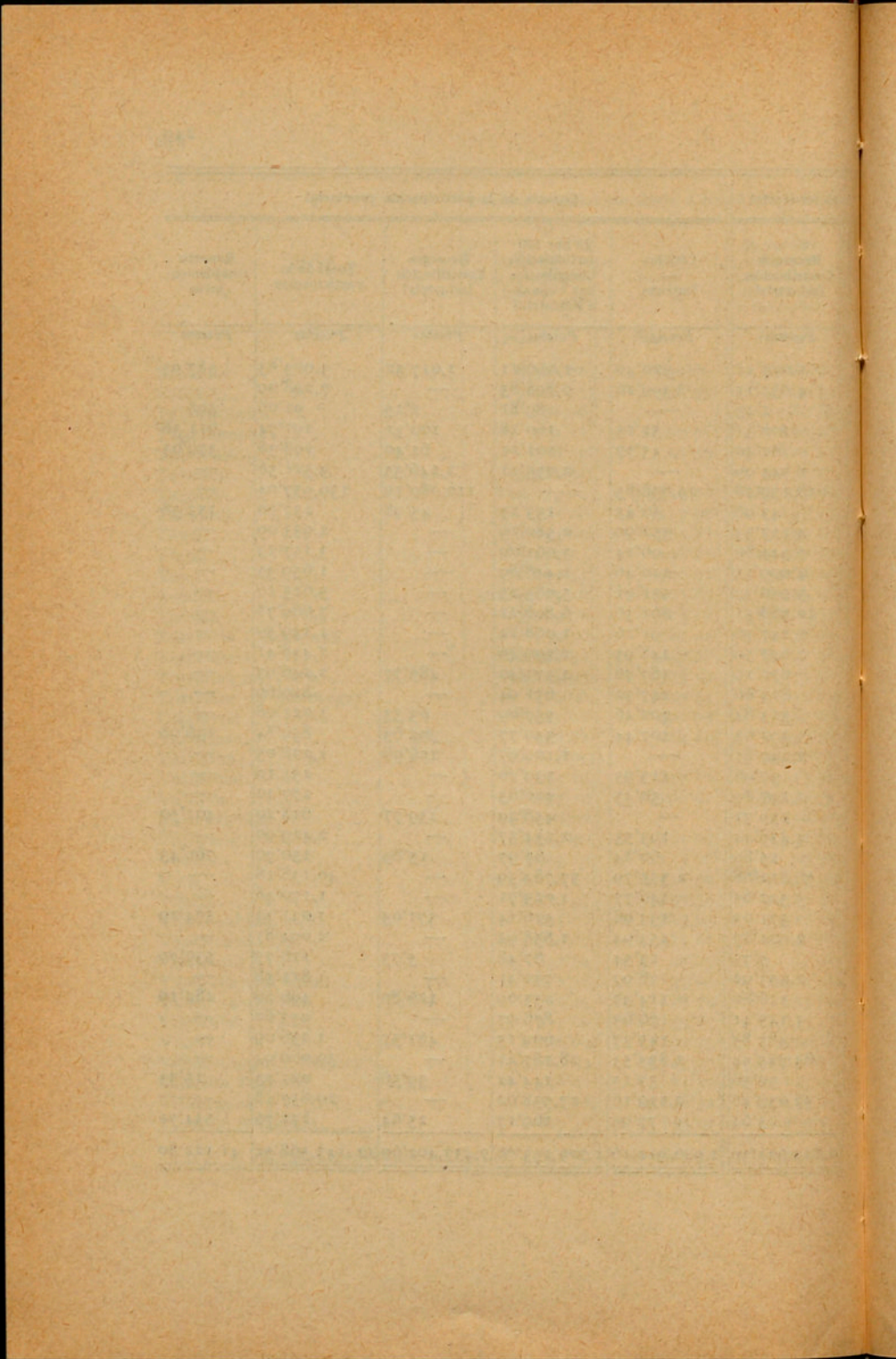

ÍNDICE

INDEX

	<u>Págs.</u>
Resumen por capítulos y artículos del Presupuesto de Ingresos.....	9
Presupuesto ordinario de Ingresos.....	15
Resumen por capítulos del Presupuesto de Ingresos.	48
Resumen por capítulos y artículos del Presupuesto de Gastos.....	49
Presupuesto ordinario de Gastos.....	55
Resumen por capítulos del Presupuesto de Gastos...	122
Anexo I. — Relación de jubilados y pensionistas del Cuerpo provincial.....	124
Anexo II. — Presupuesto especial de Gastos de la Casa Provincial de Maternidad y Expósitos.....	126
Anexo III. — Presupuesto ordinario de Ingresos y Gastos de la Casa Provincial de Caridad.....	135
Anexo IV. — Servicios generales de la Universidad Industrial.....	184
Anexo V. — Residencia de Estudiantes.....	186
Anexo VI. — Laboratorio General de Ensayos e Investigaciones.....	190
Anexo VII. — Extensión de Enseñanzas Técnicas...	192
Anexo VIII. — Escuela de Tejidos de Punto de Canet de Mar.....	194
Anexo IX. — Escuela Profesional para la Mujer....	198
Anexo X. — Escuela de Bibliotecarias.....	202
Anexo XI. — Biblioteca Central. — Servicio General de Bibliotecas.....	204
Anexo XII. — Bibliotecas Populares y Técnicas.....	208
Anexo XIII. — Instituto de Fisiología.....	212

	<u>Págs.</u>
Anexo XIV. — Instituto del Teatro.....	214
Anexo XV. — Instituto de Investigaciones Económicas.	216
Anexo XVI. — Servicio de Investigaciones Arqueológicas.....	218
Anexo XVII. — Servicio de Conservación y Catalogación de Monumentos.....	220
Anexo XVIII. — Museo Marítimo.....	222
Anexo XIX. — Servicios Técnicos de Agricultura...	224
Anexo XX. — Escuela de Peritos Agrícolas y Superior de Agricultura.....	226
Anexo XXI. — Escuela de Expertos Agrícolas de Caldas de Montbuy. ....	230
Anexo XXII. — Granja y Campos de Experimentación.	232
Anexo XXIII. — Estado determinativo de la cuantía en que la Diputación provincial de Barcelona ha de participar en los recargos y cesiones municipales sobre contribuciones e impuestos del Estado durante el ejercicio de 1940 y Repartimiento complementario para los Ayuntamientos que se indican.	233



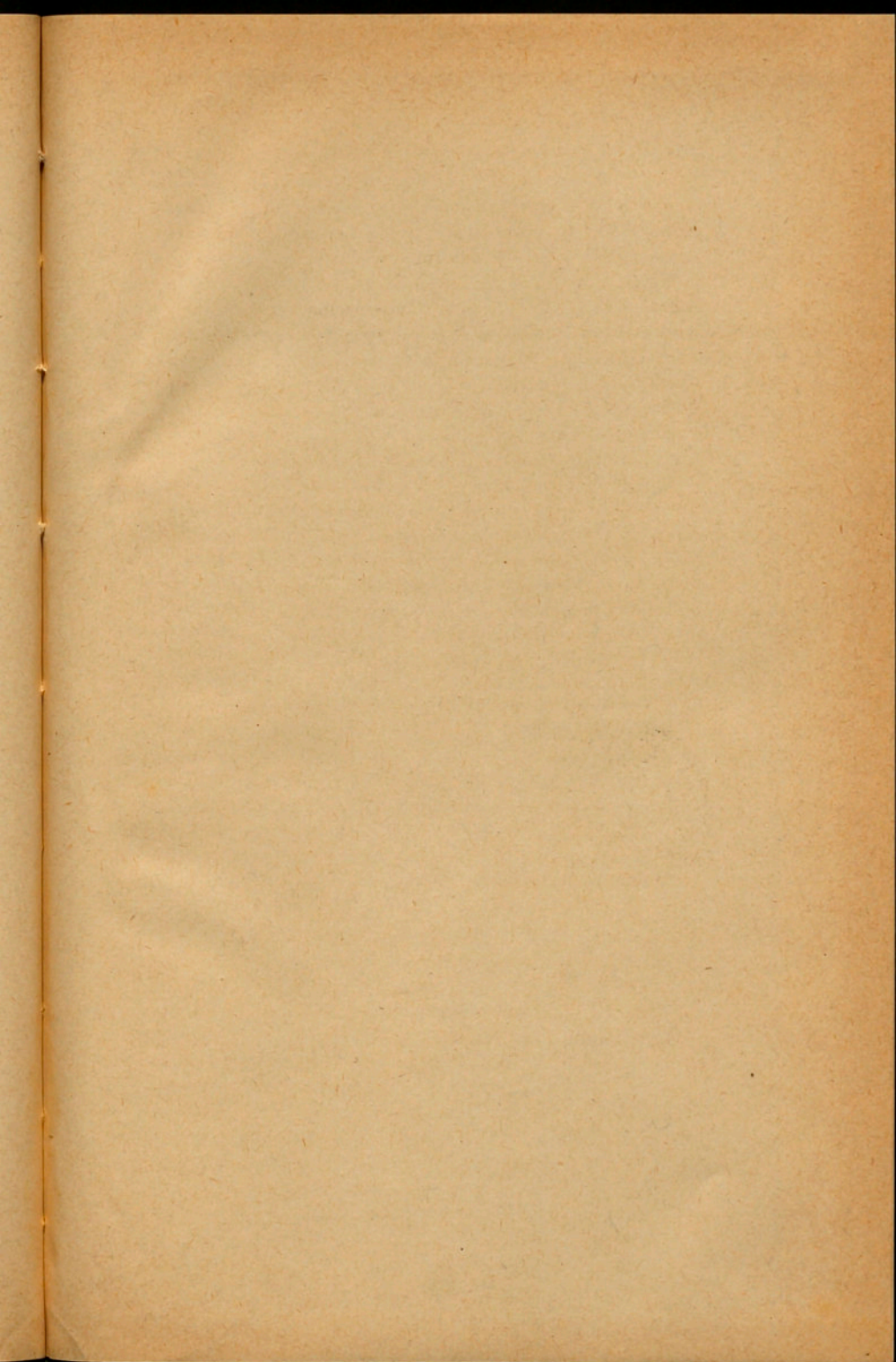

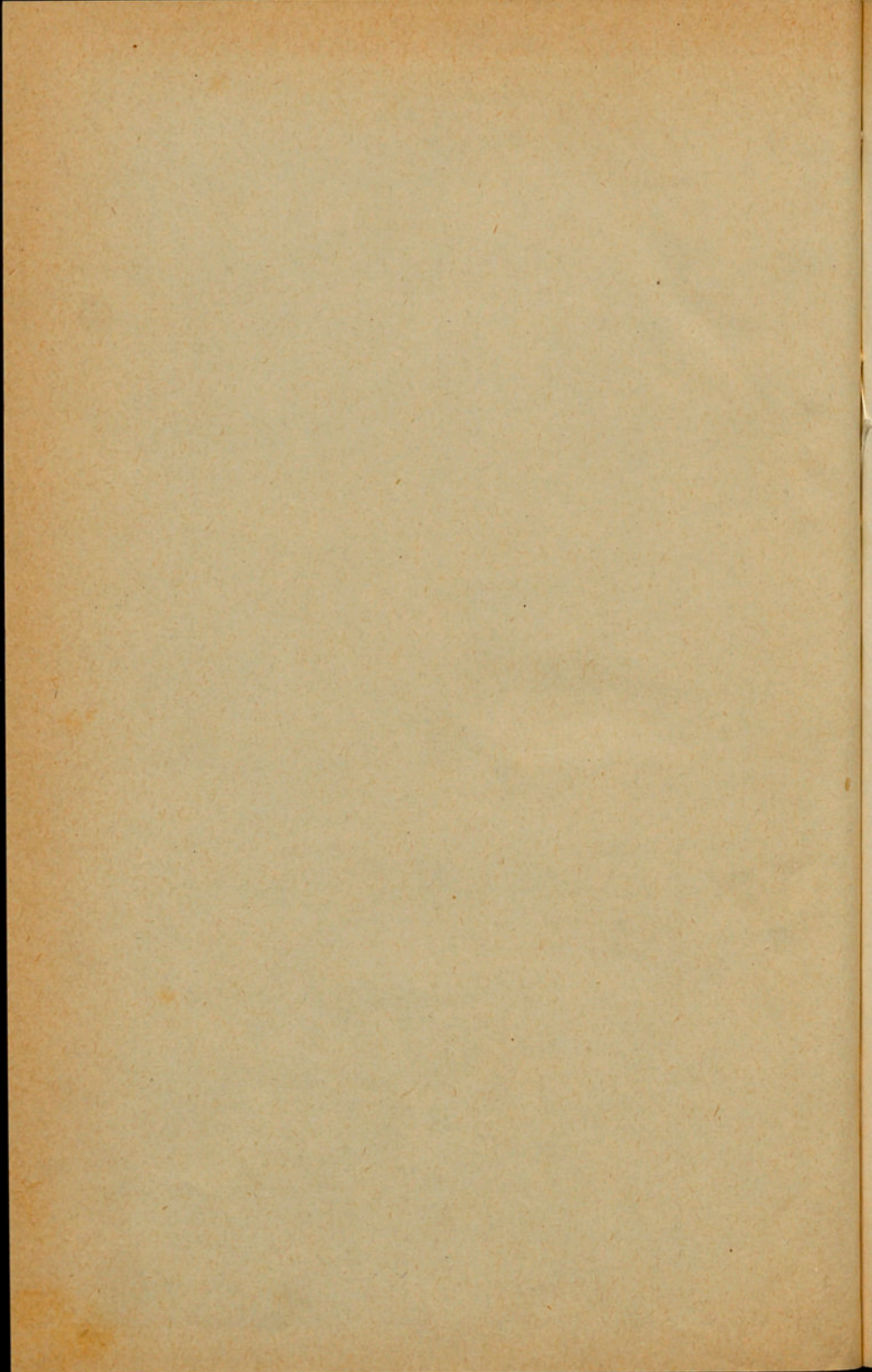

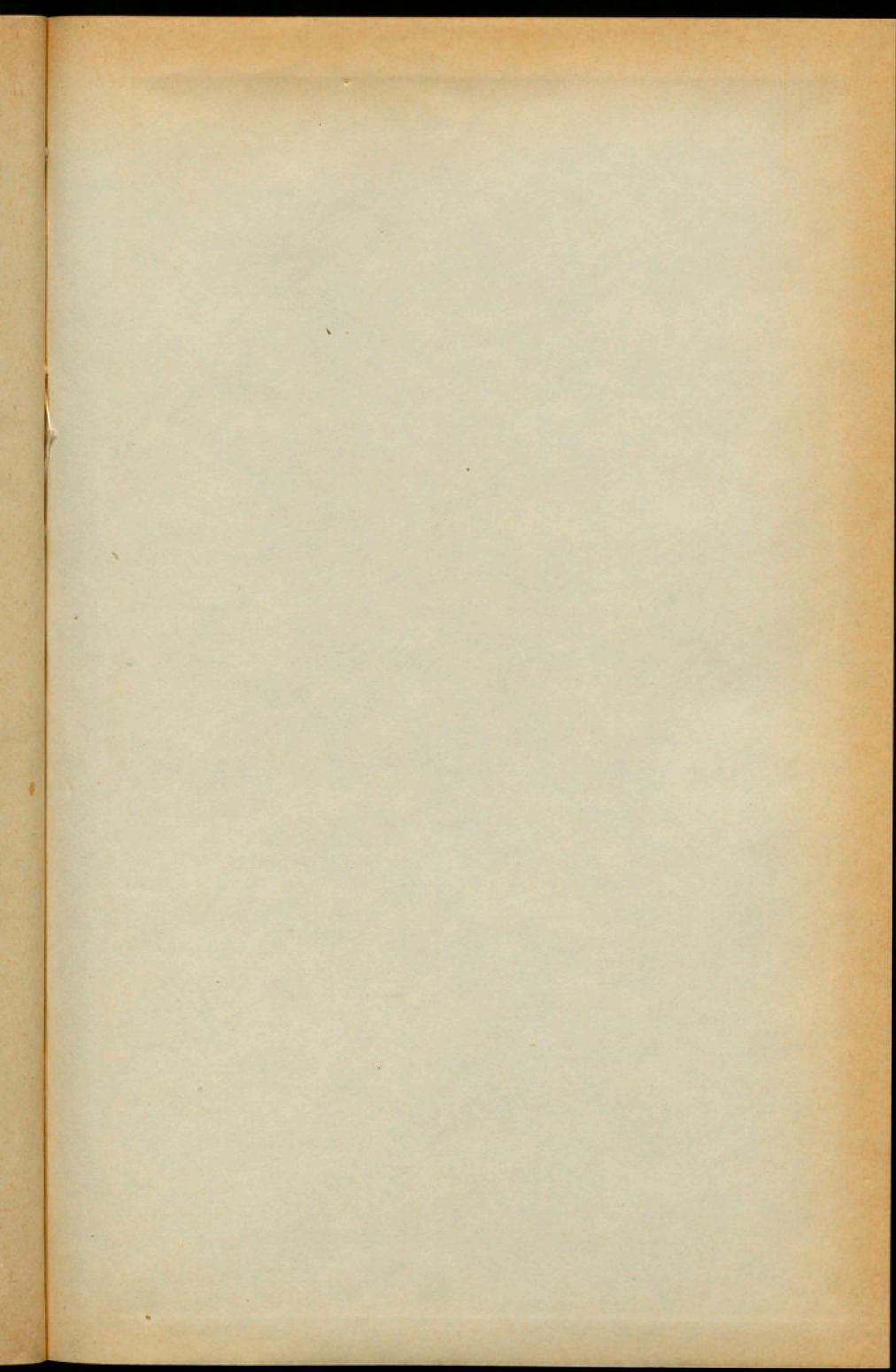

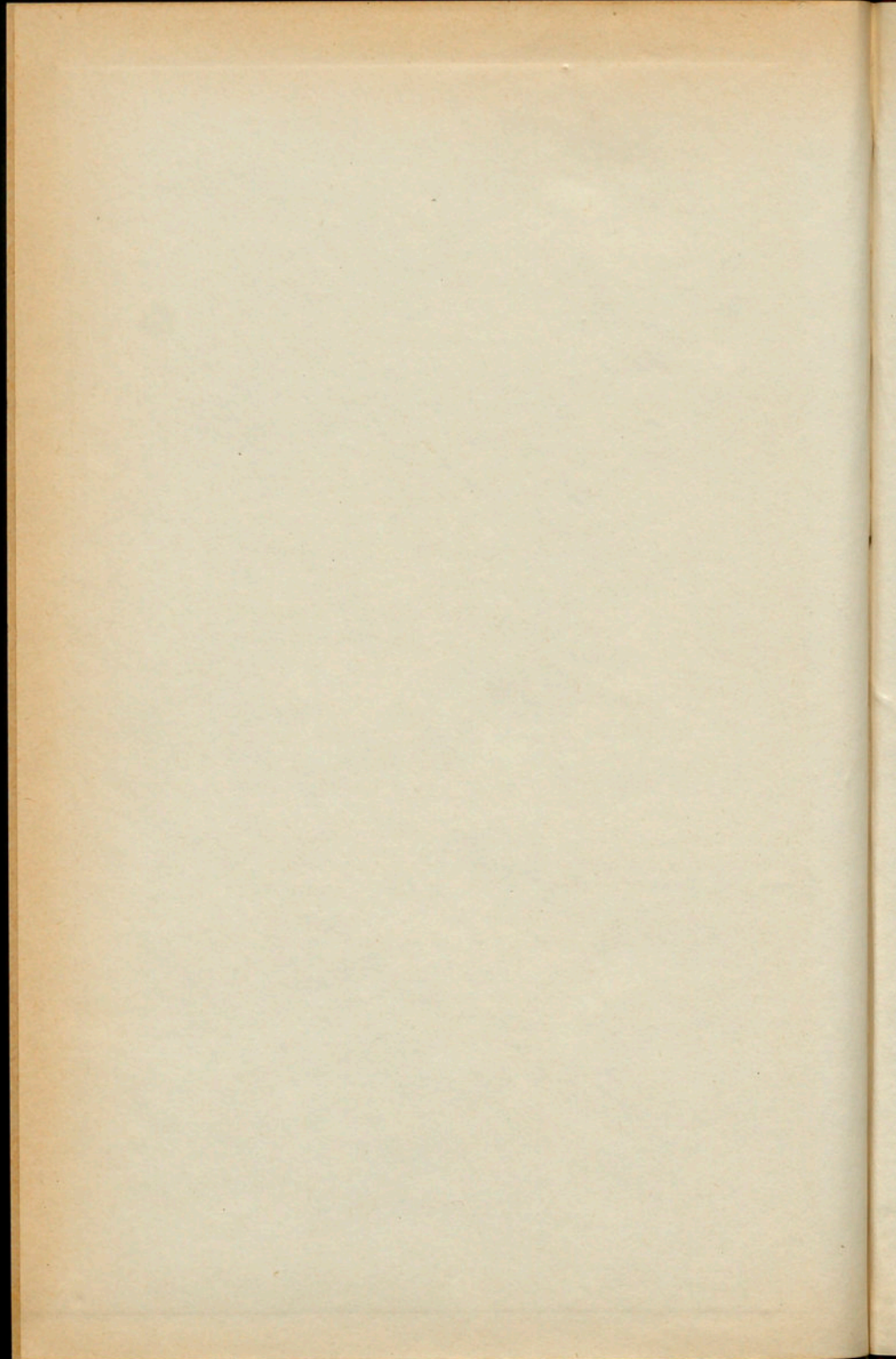

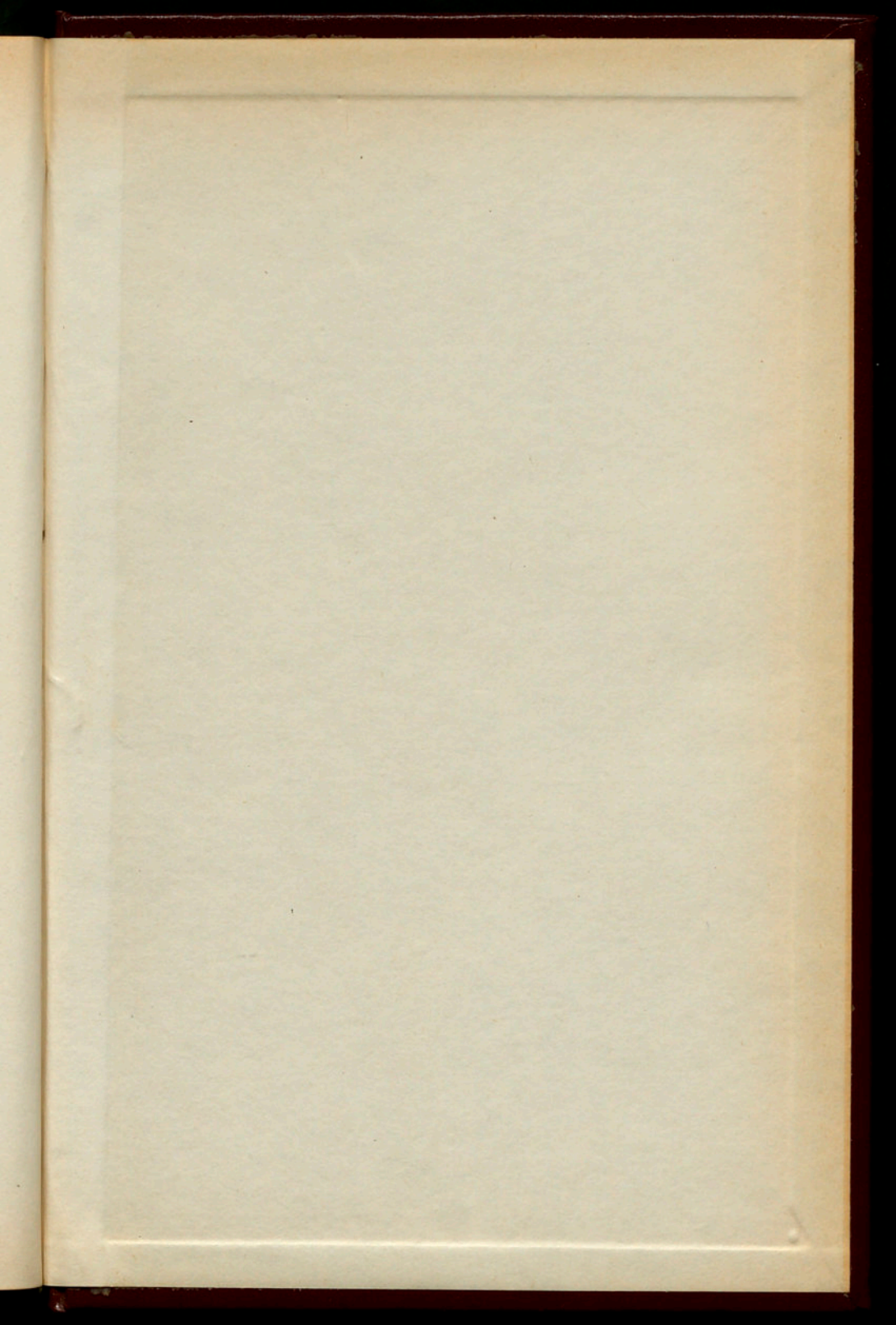

PRESUPUESTO

ORDINARIO

1940