

Pressupostos 1983

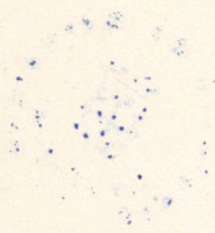

Diputació de Barcelona





R. 3.601

L'aprovació dels Pressupostos constitueix un dels actes de decisió i de govern de les Corporacions Locals més fonamentals, atès que representen l'expressió en xifres de la voluntat política de la Corporació i que permeten donar a conèixer, mitjançant la seva publicació, l'origen, el volum i distribució i la destinació dels fons públics.

La publicació dels Pressupostos de la Diputació de Barcelona per a l'exercici de 1983, suposa una declaració d'intencions que, continuant la tradició iniciada pel meu antecessor en el càrrec, és fruit de la voluntat d'informació i transparència de la gestió de la Corporació i dels comptes públics.

Atès que el proper dia 8 de maig es produirà un canvi en l'equip de govern de la Corporació, s'ha procurat realitzar uns Pressupostos que, basant-se en criteris realistes i d'austeritat, permetin finançar tots els programes endegats, sense contemplar noves realitzacions, a fi de no hipotecar la gestió del nou equip de govern en aquest exercici de 1983. Això queda palès en el creixement global dels Pressupostos aprovats per a aquest any, que únicament suposa un 11,19 % respecte els de l'any 1982.

Per tot això, esperem que la publicació d'aquests Pressupostos contribueixi a divulgar les dades que contenen l'expressió de tota la gestió de la Corporació.

Barcelona, 15 d'abril de 1983

Antoni Dalmau i Ribalta
President de la Diputació de Barcelona

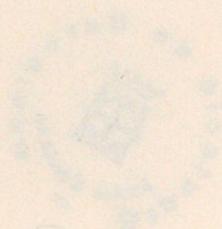

R. 2.501

L'approvazione del progetto di legge concernente la riforma del governo della
Repubblica Italiana, approvata dal Parlamento, è stata pubblicata in
Gazzetta Ufficiale del Regno, n. 100, del 10 maggio 1947.

La pubblicazione della presente legge, in vigore dal 10 maggio 1947, è
avvenuta in esecuzione dell'articolo 1 della legge n. 100 del 10 maggio
1947, recante la riforma del governo della Repubblica Italiana.

A questo progetto di legge sono state apportate le modificazioni di cui
allegato, approvate dal Parlamento, e pubblicate in Gazzetta Ufficiale
del Regno, n. 100, del 10 maggio 1947. Il presente decreto ha
per oggetto la pubblicazione in Gazzetta Ufficiale del Regno, n. 100,
del 10 maggio 1947, della legge n. 100 del 10 maggio 1947, recante
la riforma del governo della Repubblica Italiana.

Per la pubblicazione in Gazzetta Ufficiale del Regno, n. 100, del 10
maggio 1947, della legge n. 100 del 10 maggio 1947, recante la
riforma del governo della Repubblica Italiana.

Articolo 10 della legge n. 100 del 10 maggio 1947



Il Presidente della Repubblica
Giovanni Gronchi

La realització dels Pressupostos ha estat basada en els principis d'austeritat i realitat, els quals han permès que, sense poder disposar de recursos superiors a l'increment del cost de la vida, es pugui finançar un programa de prestació de serveis públics millor que els d'anys endarrera, degut a l'esforç de la Corporació en lograr una administració més eficaç.

Si bé el volum global dels Pressupostos per aquest any, aprovats pel Ple Corporatiu del dia 30 de març de 1983, significa un increment de l'11,19 %, en realitat suposen un creixement d'únicament un 4,39 %, donat que a 1982 va produir-se la incorporació del superàvit de 1981.

Tantmateix, tenint en compte que el proper dia 8 de maig es produirà un relleu en l'equip de govern de la Corporació, ha presidit la realització dels nous pressupostos el principi i la voluntat de consolidar un pressupost no expansiu, amb l'objectiu de traslladar a l'equip de govern entrant una situació econòmica-pressupostària el més sanejada possible, és a dir, amb el mínim endeutament que li permeti una operativitat política no condicionada per l'actuació dels seus antecessors.

Tot l'exposat queda reflexat en el conjunt de Pressupostos que es presenten, que suposen un volum total de 23.100.609.466,— Ptes. i que són:

—**Pressupost General Ordinari**, per 19.544.000.000,—

Conté l'estimació dels recursos ordinaris i de les assignacions pel funcionament dels Serveis a través dels seus corresponents programes d'activitats;

—**Pressupost d'Inversions (1^a fase)**, per 1.007.900.569,—

Aquesta 1^a fase va destinada a finançar intervencions de caràcter urgent d'inversions pròpies (vies provincials: variant de Sant Boi, adquisició de terrenys) i les dels municipis (aportacions a Plans);

—**Pressupostos Especials** de fundacions públiques i de serveis amb òrgan de gestió directa, per un total de 2.548.708.898,— Ptes., i que són:

Servei Provincial de Recaptació de Tributs de l'Estat i d'Arbitris Municipals	1.260.360.000,—
Delegació de Barcelona del Patronat d'Apostes Mútues-Esportives Benéfiques (P.A.M.D.B.)	207.500.000,—
Patronat d'Assistència Social i Médico-Farmacèutica per als Funcionaris i Personal Contractat Administrativament de l'Excma. Diputació Provincial de Barcelona (P.A.A.S.I.S.)	478.762.539,—
Patronat de la Muntanya del Montseny	48.256.119,—
Patronat Mas Manolo	8.055.142,—
Fundació Flor de Maig	81.805.000,—
Patronat de l'Escola Universitària d'Enginyeria Tècnica Industrial de Barcelona	292.551.133,—
Patronat de l'Escola Universitària d'Enginyeria Tècnica Agrícola	171.418.965,—

Els ingressos del Pressupost General Ordinari venen condicionats pel fet de que les Diputacions no disposen de capacitat per l'obtenció de recursos propis, la qual cosa fa que la confecció d'un estat d'ingressos realista depengui bàsicament de les participacions en Ingressos Estatals que li siguin assignades, que en el cas de la Diputació de Barcelona representarà enguany, un 92,24 % del total.

Aquesta manca de recursos econòmics propis, atès que com s'acaba d'exposar provenen en més d'un 90 % de transferències de l'Estat alienes totalment a la voluntat de la Corporació, suposa una de les més importants dificultats per a confeccionar els Pressupostos i, conseqüentment, per complir els programes d'actuació proposats o, el que és el mateix, per portar a terme la voluntat política de la Corporació.

L'Estat d'Ingressos del Pressupost General Ordinari, es classifica per Capítols, segons la seva naturalesa econòmica:

Capítol I «Impostos Directes»	1.606.720.000,—
Recàrrec sobre la llicència fiscal	

Capítol II «Impostos Indirectes»	13.310.210.008,—
Recàrrec sobre l'Impost sobre el Tràfec d'Empreses	
Capítol IV «Transferències Corrents»	3.473.620.647,—
Correspon bàsicament a la participació en altres Impostos Indirectes i Travesses	

La resta dels Ingressos, que son els propis de la Diputació, suposen únicament un 7,76 % del total:

Capítol III «Taxes i altres Ingressos»	752.401.065,—
En aquest Capítol s'hi han previst els rendiments de les prestacions dels serveis propis (museus, sanitat, etc.)	
Capítol V «Ingressos patrimonials»	400.590.280,—
Inclou els interessos de dipòsit i d'altres béns propis	

L'Estat de Despeses presenta una doble classificació, una econòmica que correspon a la naturalesa de la despesa i una funcional, que indica la finalitat que complirà. La classificació econòmica distribueix les despeses per Capítols, a través dels quals es coneixen, a grans trets, els diferents tipus de despeses:

Capítol I «Remuneracions del Personal»	8.643.220.203,—
Aquest Capítol representa un 44,23 % del total de les despeses i es destina al pagament del personal.	
Capítol II «Compra de béns corrents i de Serveis»	5.356.300.126,—
Els crèdits consignats en aquest Capítol asseguren el funcionament normal dels Serveis, el manteniment dels seus locals, així com de la maquinària i l'utilatge, suposa un 27,42 % del total.	

Aquests dos Capítols, que representen un 71,65 % del total del Pressupost, son els destinats a finançar el funcionament normal dels Serveis propis de la Corporació.

Capítol III «Interessos»	1.835.902.435,—
Capítol IX «Variació de Passius financers»	715.752.246,—

Son respectivament, els interessos i les amortitzacions que resulten d'operacions financeres anteriors, que representen un 13,06 % del Pressupost.

Capítol IV «Transferències Corrents»	2.576.939.493,—
Capítol VII «Transferències de Capital»	415.785.469,—

En aquests Capítols s'hi inclouen les aportacions a les diferents fundacions de la Corporació, ja relacionades, la subvenció a l'Hospital Clínic, així com els crèdits pel desenvolupament de l'activitat de foment i de col·laboració amb els ajuntaments. La consignació del Capítol IV, es refereix a aportacions per despeses corrents, i la del Capítol VII a despeses d'inversió. El gran volum de les despeses de funcionament i de les de pagament obligatori, fa que tan sols pugui dedicar-se a aquesta finalitat un 15,32 % dels recursos.

L'altre classificació esmentada de l'Estat de Despeses es la funcional, que correspon a l'assignació de les despeses a finalitats determinades, que es concreten en les àrees d'actuació de la Corporació que son les següents:

Serveis Generals	1.876.089.671,—
Comprén la previsió del cost dels Serveis Centrals de la Corporació	

Ensenyament	1.655.713.242,—
Comprén les escoles de la Corporació, el Laboratori General d'Assaigs, així com les aportacions i subvencions	
Sanitat i Serveis Socials	7.231.648.380,—
Es distribueix en tres grans Serveis: Sanitat, Psiquiatria i Serveis Socials, en els que s'hi inclouen els crèdits pels centres assistencials propis, de l'assistència concertada i aportacions i subvencions	
Classes Passives	612.024.096,—
Inclou les pensions de jubilació d'exfuncionaris, i d'amnistiats de l'anterior Generalitat	
Política Territorial	1.438.631.400,—
Els crèdits pressupostats es destinen a la reparació i conservació de vies provincials, conservació del medi ambient i a la conservació d'edificis de la Corporació	
Cultura i Esports	1.450.760.231,—
Inclou els Museus i Biblioteques de la Corporació, el Servei d'Esports i totes les despeses de promoció de la Cultura i de l'Esport	
Agricultura i Parcs Naturals	406.481.319,—
Els crèdits d'aquesta àrea es destinen al foment de l'agricultura i ramaderia, i a la gestió i conservació dels Parcs Naturals de la Diputació	
Cooperació Municipal	74.820.424,—
Comprén els crèdits destinats a la part de la gestió corresponent dels Plans d'Obres i Serveis, i de la del Pla d'Acció Municipal	
Càrrega financera	2.621.654.709,—
Interessos i amortitzacions d'operacions financeres anteriors de la Corporació	
Diversos	2.173.176.528,—
S'hi consignen 1.200 milions corresponents a serveis de la Generalitat, gestionats amb recursos de la Diputació: Servei d'Incendis, Mossos d'Esquadra i personal cedit en comissió de serveis	

Els objectius d'aconseguir un Pressupost equilibrat, que permeti assolir els objectius programats, sense hipotecar la gestió del futur equip de govern de la Corporació ha estat, al meu criteri, perfectament realitzat.

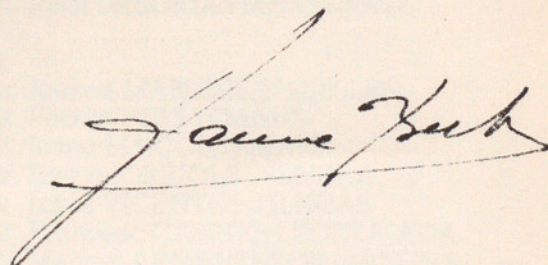

Signat: Jaume Bertran i Carbonell Diputat.
President de la Comissió Informativa
d'Hisenda y Règim Interior.

Membres de la Diputació de Barcelona, i composició de les Comissions Informatives

President de la Corporació:
Excm. Sr. Antoni DALMAU i RIBALTA

Vice-President:
Il·lm. Sr. Jordi CONILL i VALL

COMISSIO DE GOVERN

President:
Excm. Sr. Antoni DALMAU i RIBALTA
Il·lm. Sr. Jordi CONILL i VALL
Il·lm. Sr. Lucas ÀLVAREZ i RAMOS
Il·lm. Sr. Jaume BERTRÀN i CARBONELL
Il·lm. Sr. Garcilàs-Antoni AGUADO i SANCHEZ
Il·lm. Sr. Antoni FARRÉS i SABATER
Il·lm. Sr. Carles GUÈLL i DE SENTMENAT
Il·lm. Sr. Ramon MARTÍNEZ i CALLÉN
Il·lm. Sr. Esteve ORRIOLS i SENDRA
Il·lm. Sr. Fidel SOLER i MAS
Il·lm. Sr. Ramón PLA i NADAL

COMISSIÓ INFORMATIVA D'AGRICULTURA I PARCS NATURALS

President:
Il·lm. Sr. Garcilàs-Antoni AGUADO i SÀNCHEZ

Vocals:
Il·lm. Sr. Jaume ROVIRA i PORTELLA
Il·lm. Sr. Jacint CODINA i PUJOLS
Il·lm. Sr. Manuel PÈREZ i DÍAZ
Il·lm. Sr. Rafael BALLÚS i MOLINA
Il·lm. Sr. Frederic PRIETO i CABALLÉ
Il·lm. Sr. Ferran FOIX i CARBÓ
Il·lm. Sr. Manuel ARMENTEROS i MOLINA
Il·lm. Sr. Eduard BOHIGAS i SANTASUSAGNA

COMISSIÓ INFORMATIVA DE COOPERACIÓ MUNICIPAL

President:
Il·lm. Sr. Jordi CONILL i VALL

Vocals:
Il·lm. Sr. Carles DOMENECH i HUDDLESTONE
Il·lm. Sr. Ramón PLA i NADAL
Il·lm. Sr. Arcadi VIÑAS i QUIXALÓS
Il·lm. Sr. Joan BLANCH i RODRIGUEZ
Il·lm. Sr. Antoni FARRÉS i SABATER
Il·lm. Sr. Josep POU i BALLBÉ
Il·lm. Sr. Garcillàs-Antoni AGUADO i SÀNCHEZ
Il·lm. Sr. Enric SENABRE i LLAVATÀ

COMISSIÓ INFORMATIVA DE CULTURA I ESPORTS

President:
Il·lm. Sr. Cèsar LÓPEZ i VERA

Vocals:
Il·lm. Sr. Ramon MARTÍNEZ i CALLÉN
Il·lm. Sr. Josep BUENO i ESCALERO
Il·lm. Sr. Esteve ORRIOLS i SENDRA
Il·lm. Sr. Francesc CANDEL i TORTAJADA
Il·lm. Sr. Jordi LABORIA i MARTORELL
Il·lm. Sr. Francesc BALTASAR i ALBESA
Il·lm. Sr. Josep POU i BALLBÉ
Il·lm. Sr. Josep M.^a COLL i MAJÓ

COMISSIÓ INFORMATIVA D'ENSENYAMENT

President:
Il·lm. Sr. Jordi LABÓRIA i MARTORELL

Vocals:
Il·lm. Sr. Ramon MARTÍNEZ i CALLÉN
Il·lm. Sr. Ferran FOIX i CARBÓ
Il·lm. Sr. Josep M.^a COLL i MAJÓ
Il·lm. Sr. Esteve ORRIOLS i SENDRA
Il·lm. Sr. Jesús VICENTE i IGLESIAS
Il·lm. Sr. Francesc CANDEL i TORTAJADA
Il·lm. Sr. Manuel ARMENTEROS i MOLINA
Il·lma. Sra. M.^a Teresa ARQUÉ i FARRÉ

COMISSIÓ INFORMATIVA D'HISENDA I RÈGIM INTERIOR

President:
Il·lm. Sr. Jaume BERTRÀN i CARBONELL

Vocals:

Il·lm. Sr. Antoni GREGORI i COLOMÉ
Il·lm. Sr. Joan MASSAGUÉ i MAS
Il·lm. Sr. Antoni-Josep FERRERO i BALAGUER
Il·lm. Sr. Rafael BALLÚS i MOLINA
Il·lm. Sr. Carles GRANDE i MIGUEL
Il·lm. Sr. Guillem SÀNCHEZ i JULIACHS
Il·lm. Sr. Ferràn FOIX i CARBÓ
Il·lm. Sr. Joan MAJÓ i CRUZATE

COMISSIÓ INFORMATIVA D'OBRES PÚBLIQUES

President:

Il·lm. Sr. Lucas ÀLVAREZ i RAMOS

Vocals:

Il·lm. Sr. Pau RIBAS i PIGUILLEM
Il·lm. Sr. Jordi CALSINA i PONS
Il·lm. Sr. Pere CANAL i BALIU
Il·lm. Sr. Agustí MARINA i PÉREZ
Il·lm. Sr. Jacint HUMET i PALET
Il·lm. Sr. Màrius DÍAZ i BIELSA
Il·lm. Sr. Manuel GÓMEZ i ACOSTA
Il·lm. Sr. Ferràn FOIX i CARBÓ

COMISSIÓ INFORMATIVA DE SANITAT I
SERVEIS SOCIALS

President:

Il·lm. Sr. Carles GRANDE i MIGUEL

Vocals:

Il·lm. Sr. Vicenç PUJOL i CREUS
Il·lm. Sr. Josep M.^a RAFECAS i SABATÉ
Il·lm. Sr. Fidel SOLER i MAS
Il·lma. Sra. M.^a Teresa ARQUÉ i FERRÉ
Il·lm. Sr. Jordi LABORIA i MARTORELL
Il·lm. Sr. Carles GÜELL i DE SENTMENAT
Il·lma. Sra. Teresa CASAS i ROS
Il·lm. Sr. Joan BLANCH i RODRÍGUEZ

SECRETARI GENERAL INTERI:

Il·lm. Sr. Josep Maria ESQUERDA i ROSET

INTERVENTOR GENERAL DE FONDS INTERI:

Il·lm. Sr. Josep RODRIGO i MOLÍ

Index

Gràfics

Equilibri Pressupostari	11
Distribució d'Ingressos	13
Distribució de Despeses	15
Distribució per Àrees	17
	19

Pressupost General Ordinari 1983

Resum per Capítols	21
Resum per Conceptes Econòmics	23
Estat d'Ingressos	27
Estat de Despeses	29
Resum per Àrees	32
Resum per Àrees	35
Serveis Generals	37
Ensenyament	39
Sanitat i Serveis Socials	49
Classes Passives	57
Política Territorial	69
Cultura i Esports	73
Agricultura i Parcs Naturals	79
Cooperació Municipal	89
Càrrega Financera	95
Diversos	99
	103

Pressupost d'Inversions (1^a Fase)

Resum per Capítols	107
Estat d'Ingressos	109
Estat de Despeses	111
	112

Pressupostos Especials

Pressupost del Servei Provincial de Recaptació de Tributs de l'Estat i d'Arbitris Municipals per a 1983	113
Pressupost de la Delegació de Barcelona del Patronat d'Apostes Mútues-Esportives Benéfiques (P.A.M.D.B.) per a 1983	115
Pressupost del Patronat d'Assistència Social i Médico-Farmacéutica per als Funcionaris i personal contractat Administrativament de l'Excma. Diputació Provincial de Barcelona (P.A.A.S.I.S.) per a 1983	125
Pressupost del Patronat de la Muntanya del Montseny per a 1983	133
Pressupost del Patronat «Mas Manolo» per a 1983	139
Pressupost de la Fundació «Flor de Maig» per a 1983	145
Pressupost del Patronat de l'Escola Universitària d'Enginyeria Tècnica Industrial de Barcelona per a 1983	151
Pressupost del Patronat de l'Escola Universitària d'Enginyeria Tècnica Agrícola i d'Especialitats Agropecuàries de Barcelona per a 1983	159
	167

Bases d'Execució

.....	175
-------	-----

Gràfics



11.544 milions

Gracias



PRESSUPOST ORDINARI DE 1983.

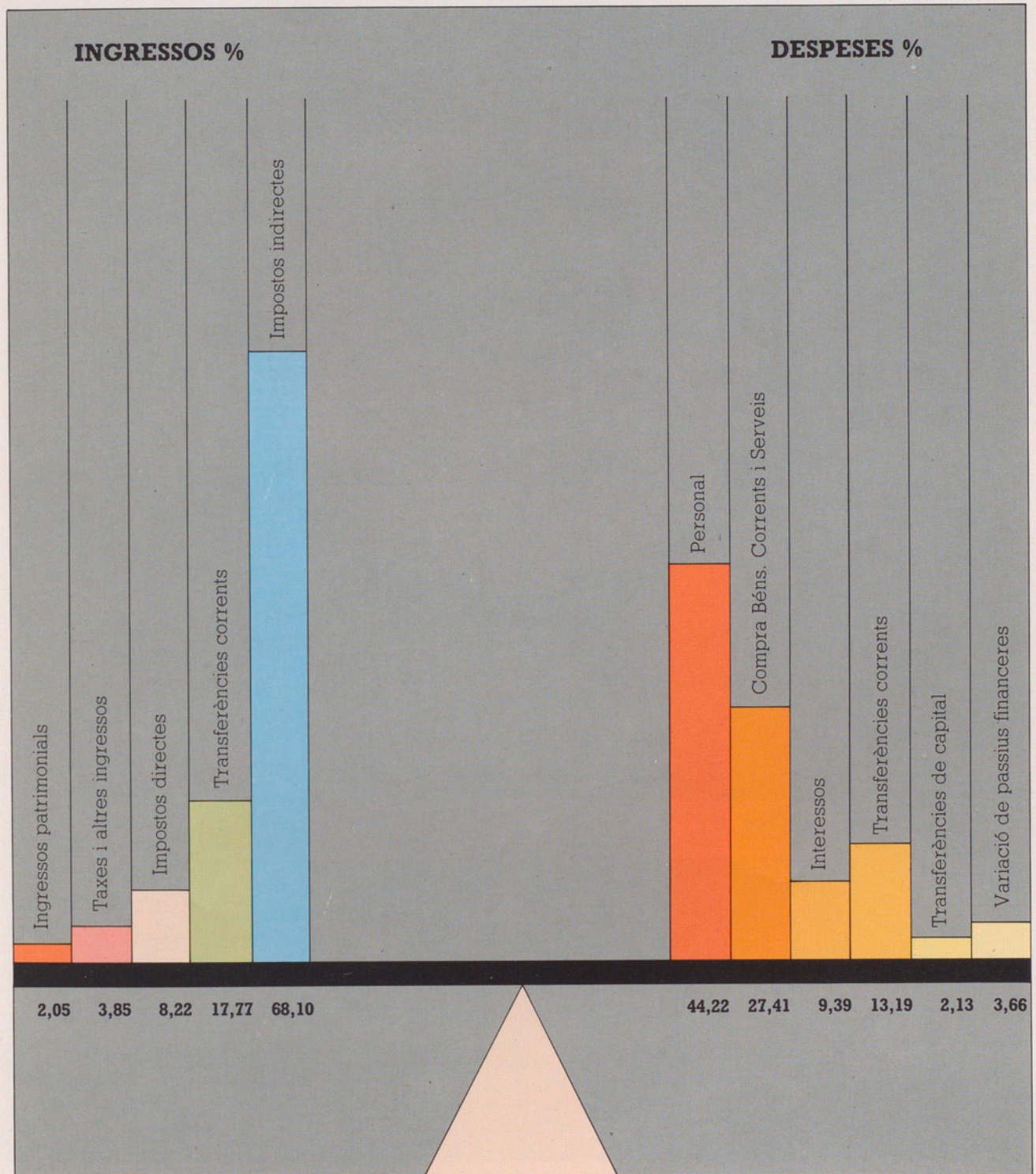

19.544 milions

PRESENT OF ORIGINAL DE 1881

18-544 mltax

INGRESSOS PRESSUPOST ORDINARI 1983.

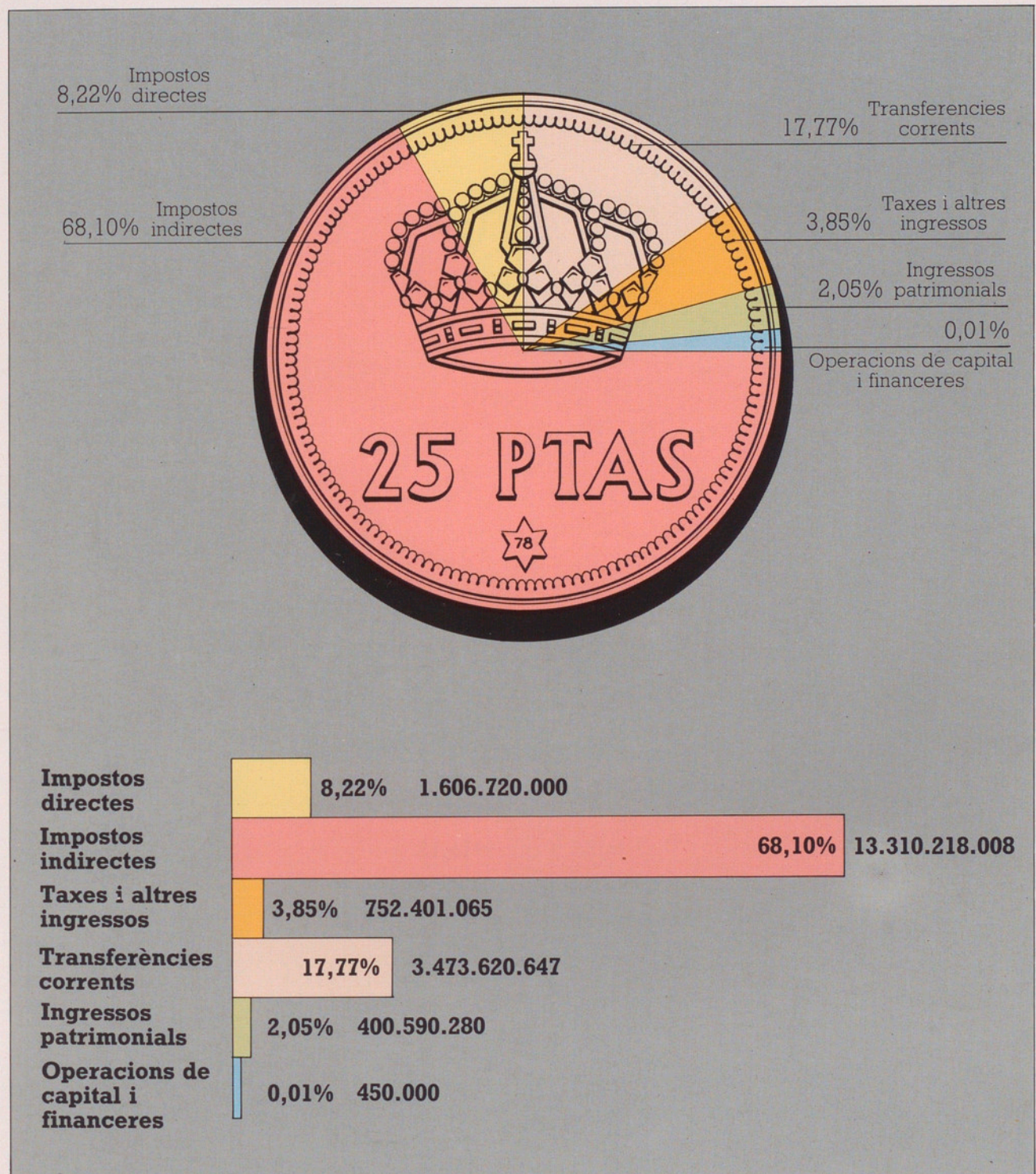

19.544.000.000

INGRESSO PIAZZA CANTIERI 188

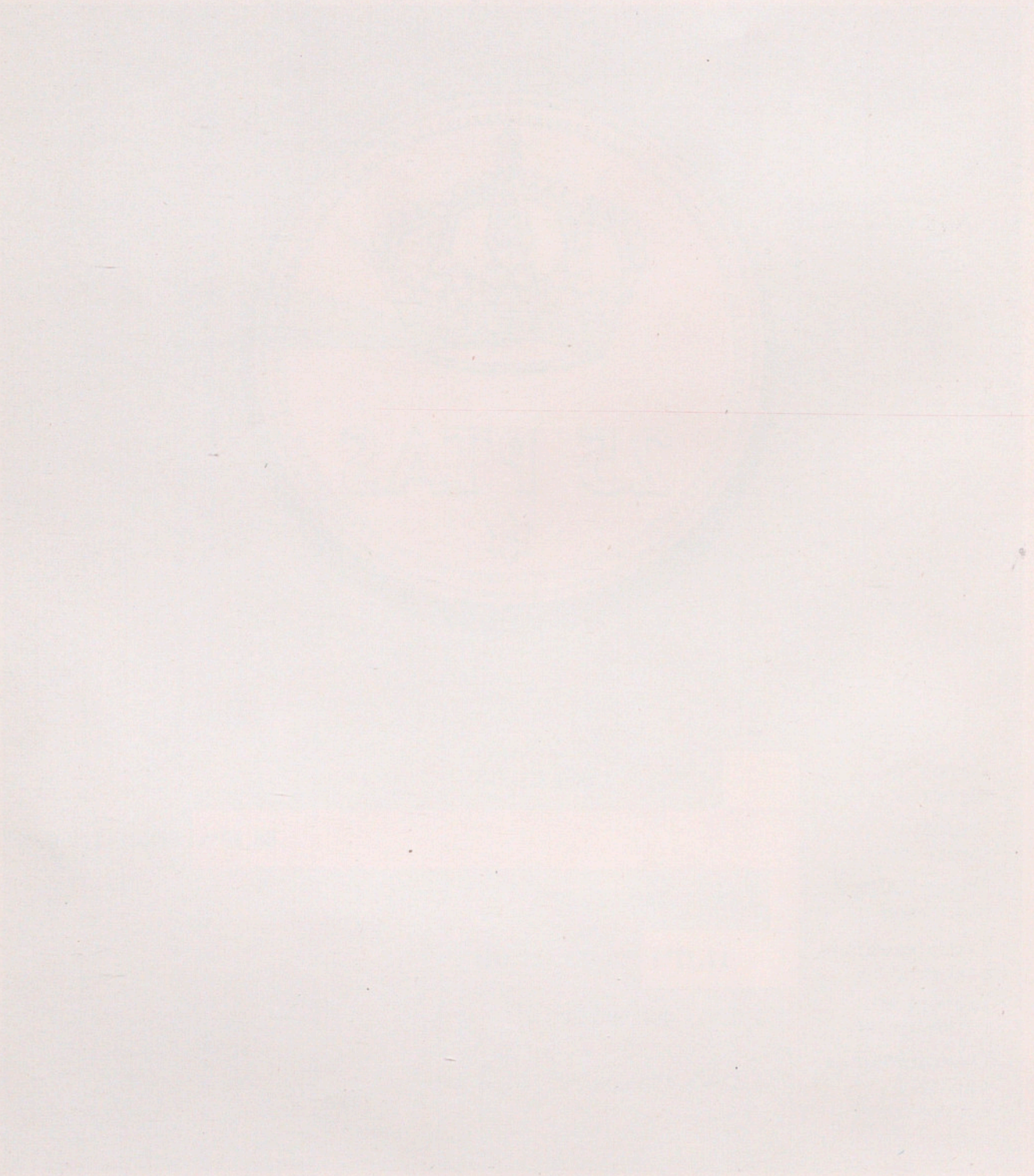

188

DESPESES PRESSUPOST ORDINARI 1983.

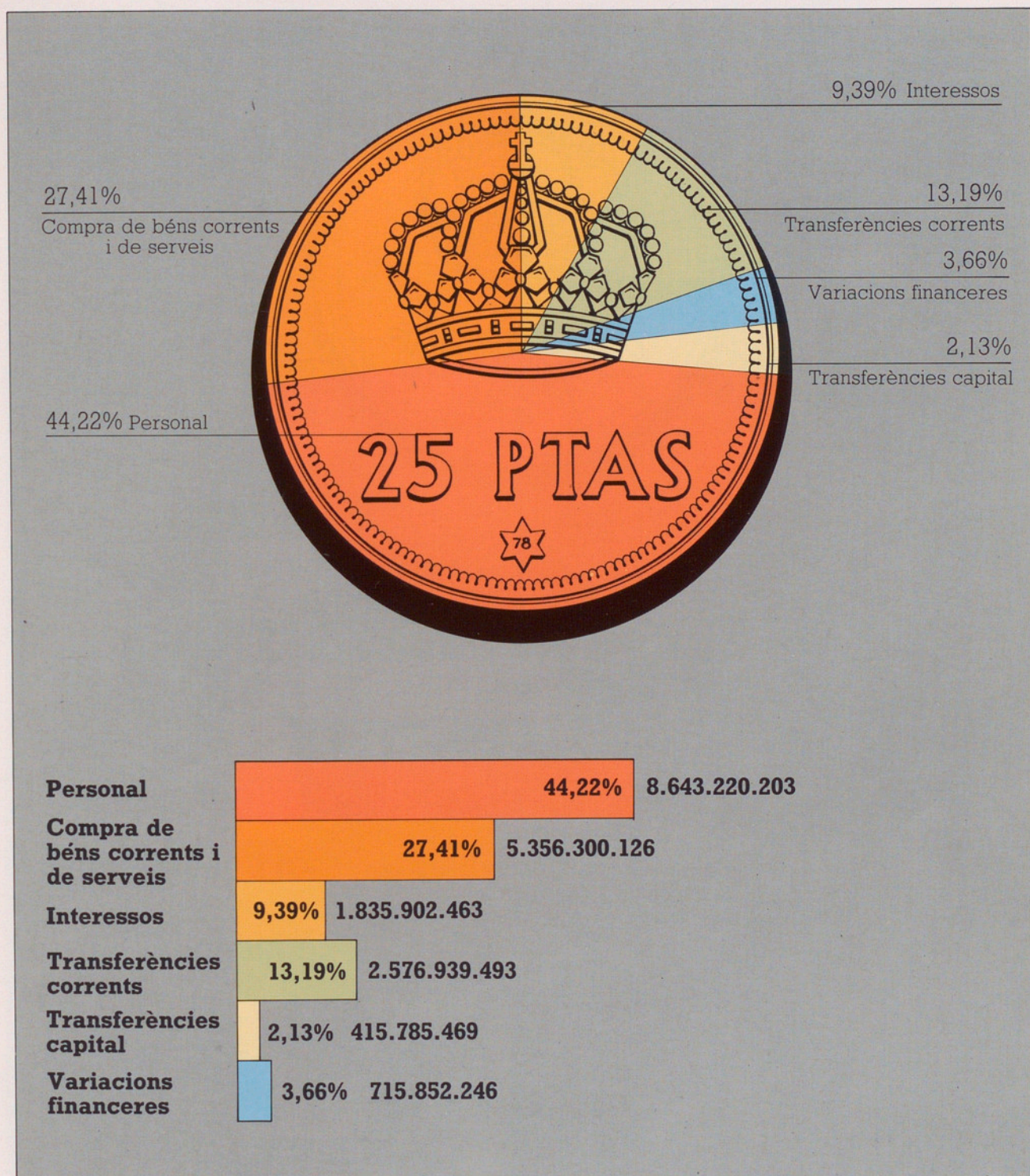

19.544.000.000

DEPARTMENT OF THE ARMY
OFFICE OF THE ADJUTANT GENERAL

ADJUTANT GENERAL

DESPESES PER ÀREES PRESSUPOST 1983.

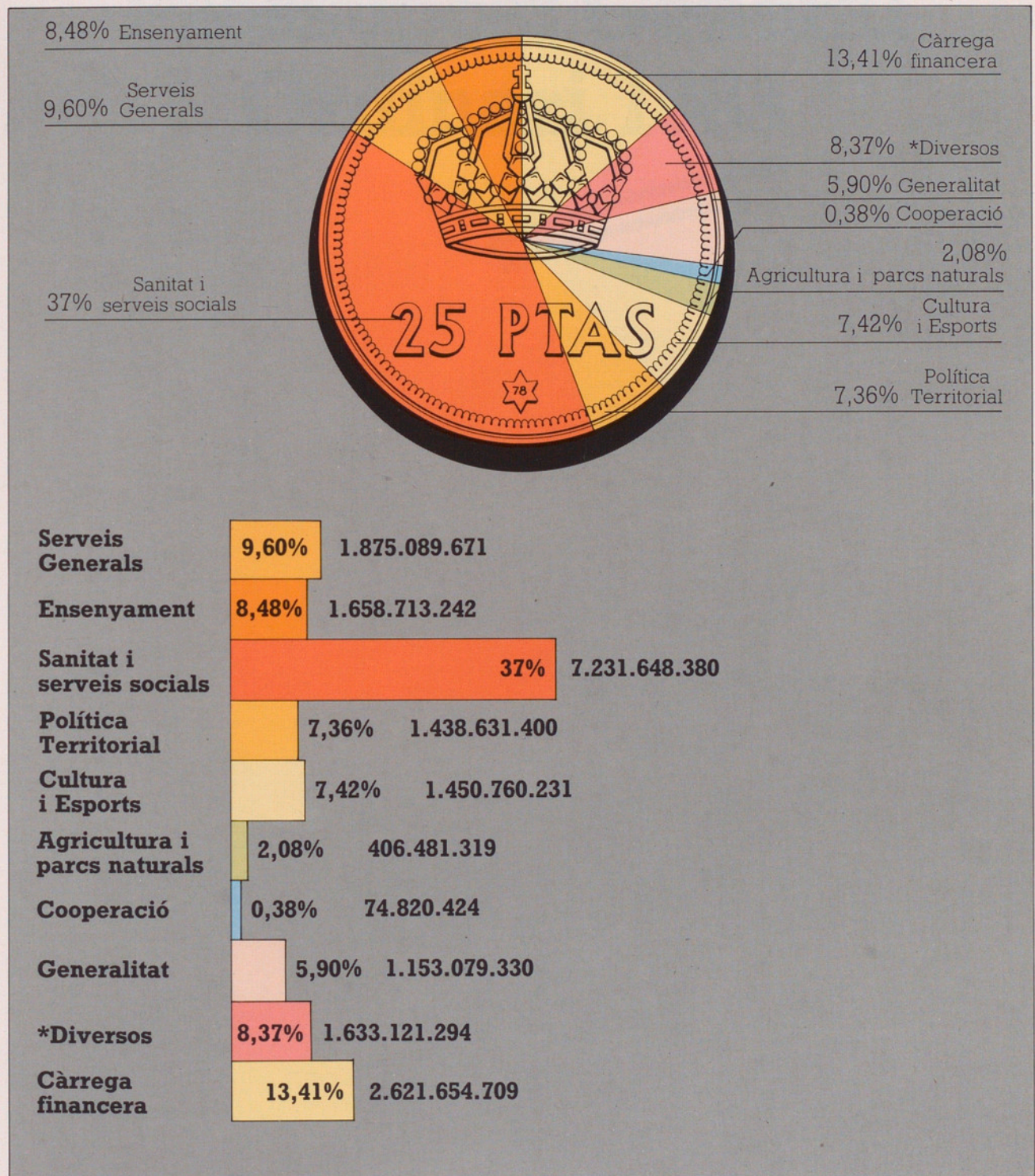

***Diversos:**
 Classes passives
 Crèdits modificació plantilla
 i increment salarial 1983
 Altres Administracions Públiques

612.024.096
 942.138.444
 78.958.754
 1.633.121.294

19.544.000.000

DEPARTMENT OF AGRICULTURE



U. S. GOVERNMENT PRINTING OFFICE

Pressupost General Ordinari 1983



Resum per Capítols

Presupost General
Ordinan 1983

Resum per Capítols

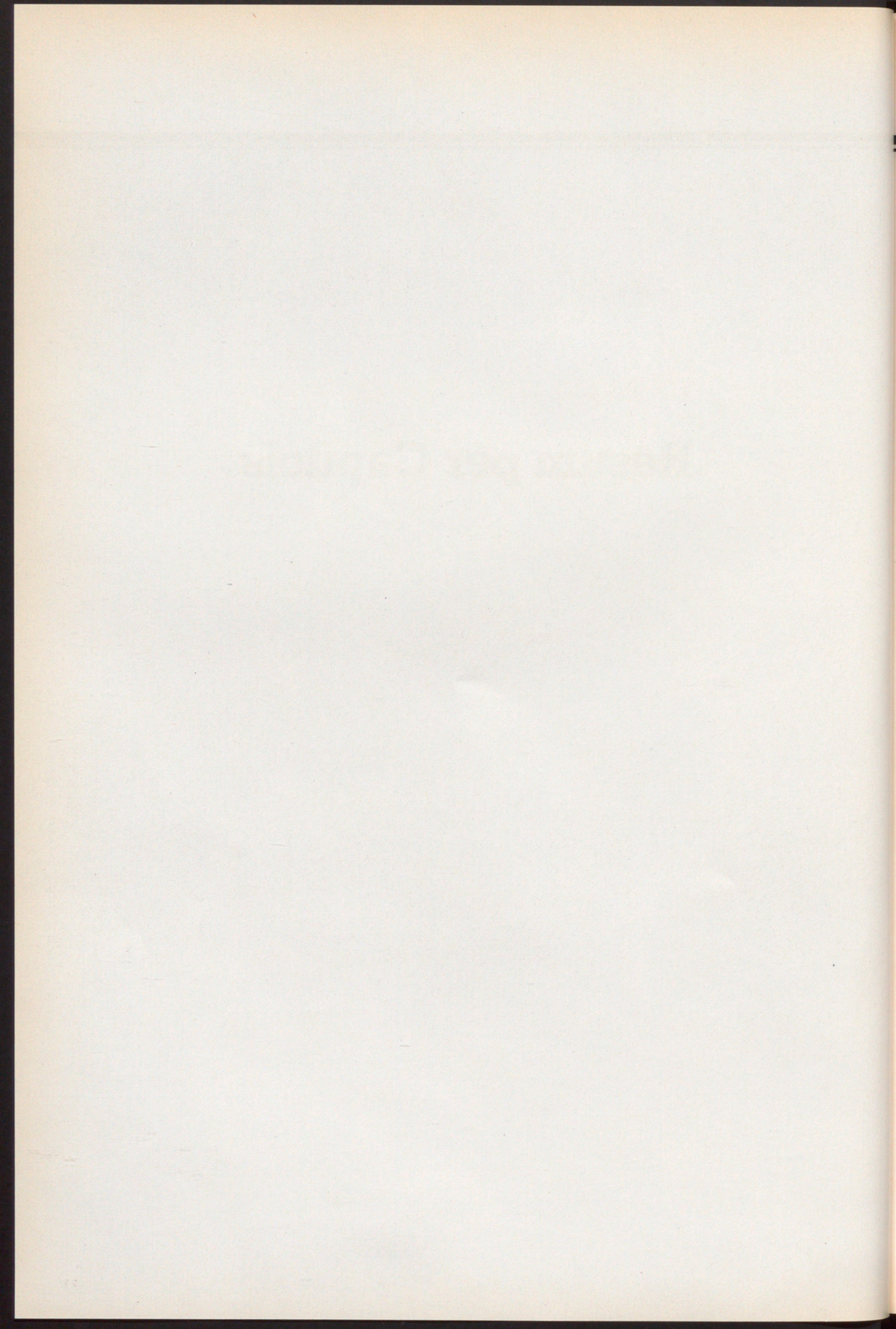

Resum del Pressupost General Ordinari per a 1983

INGRESSOS

DESPESES

Cap.	DENOMINACIÓ	PESETES	Cap.	DENOMINACIÓ	PESETES
	A. OPERACIONS CORRENTS			A. OPERACIONS CORRENTS	
1	Impostos directes	1.606.720.000,—	1	Remuneracions de personal	8.643.220.203,—
2	Impostos Indirectes	13.310.218.008,—	2	Compra de béns corrents i de serveis ...	5.356.300.126,—
3	Taxes i altres ingressos	752.401.065,—	3	Interessos	1.835.902.435,—
4	Transferències corrents	3.473.620.647,—	4	Transferències corrents	2.576.939.493,—
5	Ingressos patrimonials	400.590.280,—			
	B. OPERACIONS DE CAPITAL			B. OPERACIONS DE CAPITAL	
6	Alienació d'Inversions reals	200.000,—	6	Inversions reals	—
7	Transferències de capital	150.000,—	7	Transferències de capital	415.785.469,—
8	Variació l'actius financers	100.000,—	8	Variació d'actius financers	100.000,—
9	Variació de passius financers	—	9	Variació de passius financers	715.752.246,—
	TOTAL INGRESSOS	19.544.000.000,—		TOTAL DESPESES	19.544.000.000,—

RESUM GENERAL

	PESETES
Importen els Ingressos	19.544.000.000,—
Importen les Despeses	19.544.000.000,—
NIVELLAT	—

Resumen del Presupuesto General Ordinario por a 1953

GASTOS

INGRESOS

Categoría	Descripción	Monto	Categoría	Descripción	Monto
I	1. Gastos de personal	100,000,000	A	1. Ingresos fiscales	150,000,000
	2. Gastos de bienes y servicios	200,000,000		2. Ingresos de contribuciones	100,000,000
	3. Gastos de capital	50,000,000		3. Ingresos de venta de bienes	50,000,000
	4. Gastos financieros	50,000,000		4. Ingresos de intereses	50,000,000
TOTAL GASTOS		400,000,000	TOTAL INGRESOS		350,000,000

RESUMEN GENERAL	
Monto total de gastos	400,000,000
Monto total de ingresos	350,000,000
Diferencia	(50,000,000)

Estat de d'Ingressos

Resum per Conceptes Econòmics

Concepte Econòmic	Definició	Exemples
Producte Interior Brut (PIB)	Mesura del valor afegit produït dins d'un país durant un període.	Indústria, serveis, agricultura.
Producte Interior Net (PIN)	PIB menys l'importació de béns i serveis.	Indústria, serveis, agricultura.
Producte Nacional Brut (PNB)	PIB més l'importació de béns i serveis menys l'exportació.	Indústria, serveis, agricultura.
Producte Nacional Net (PNL)	PNB menys l'importació de béns i serveis.	Indústria, serveis, agricultura.
Despesa Final	Despesa en béns i serveis finals.	Consum de particulars, despesa governamental.
Despesa Intermediana	Despesa en béns i serveis intermedians.	Indústria, serveis, agricultura.
Despesa Governamental	Despesa en béns i serveis produïts pel govern.	Indústria, serveis, agricultura.
Despesa Particular	Despesa en béns i serveis produïts pels particulars.	Indústria, serveis, agricultura.
Despesa Externa	Despesa en béns i serveis produïts a l'estranger.	Indústria, serveis, agricultura.
Despesa Interna	Despesa en béns i serveis produïts a casa.	Indústria, serveis, agricultura.
Despesa Privada	Despesa en béns i serveis produïts pels particulars.	Indústria, serveis, agricultura.
Despesa Pública	Despesa en béns i serveis produïts pel govern.	Indústria, serveis, agricultura.
Despesa D'Inversió	Despesa en béns i serveis produïts per a la inversió.	Indústria, serveis, agricultura.
Despesa de Consum	Despesa en béns i serveis produïts per al consum.	Indústria, serveis, agricultura.
Despesa en Béns i Serveis	Despesa en béns i serveis produïts.	Indústria, serveis, agricultura.
Despesa en Béns i Serveis Intermedians	Despesa en béns i serveis produïts pels particulars.	Indústria, serveis, agricultura.
Despesa en Béns i Serveis Finals	Despesa en béns i serveis produïts pel govern.	Indústria, serveis, agricultura.
Despesa en Béns i Serveis Externs	Despesa en béns i serveis produïts a l'estranger.	Indústria, serveis, agricultura.
Despesa en Béns i Serveis Interns	Despesa en béns i serveis produïts a casa.	Indústria, serveis, agricultura.
Despesa en Béns i Serveis Privats	Despesa en béns i serveis produïts pels particulars.	Indústria, serveis, agricultura.
Despesa en Béns i Serveis Públics	Despesa en béns i serveis produïts pel govern.	Indústria, serveis, agricultura.
Despesa en Béns i Serveis D'Inversió	Despesa en béns i serveis produïts per a la inversió.	Indústria, serveis, agricultura.
Despesa en Béns i Serveis de Consum	Despesa en béns i serveis produïts per al consum.	Indústria, serveis, agricultura.
Despesa en Béns i Serveis Intermedians	Despesa en béns i serveis produïts pels particulars.	Indústria, serveis, agricultura.
Despesa en Béns i Serveis Finals	Despesa en béns i serveis produïts pel govern.	Indústria, serveis, agricultura.
Despesa en Béns i Serveis Externs	Despesa en béns i serveis produïts a l'estranger.	Indústria, serveis, agricultura.
Despesa en Béns i Serveis Interns	Despesa en béns i serveis produïts a casa.	Indústria, serveis, agricultura.
Despesa en Béns i Serveis Privats	Despesa en béns i serveis produïts pels particulars.	Indústria, serveis, agricultura.
Despesa en Béns i Serveis Públics	Despesa en béns i serveis produïts pel govern.	Indústria, serveis, agricultura.
Despesa en Béns i Serveis D'Inversió	Despesa en béns i serveis produïts per a la inversió.	Indústria, serveis, agricultura.
Despesa en Béns i Serveis de Consum	Despesa en béns i serveis produïts per al consum.	Indústria, serveis, agricultura.

Resum per Conceptes Econòmics

Estat de d'Ingressos

Cap.	Art.	Conc.	Denominació	TOTALS		
				Concepte	Article	Capítol
1	11		A) OPERACIONS CORRENTS			
			IMPOSTOS DIRECTES			1.606.720.000,—
			Sobre la Renda		1.606.720.000,—	
		112.01	Sobre la llicència fiscal de l'Impost Industrial	1.600.000.000,—		
		112.02	Sobre la llicència fiscal de l'Impost de Rendiment del Treball Personal (professionals i artistes)	6.720.000,—		
2	22		IMPOSTOS INDIRECTES			13.310.218.008,—
			Sobre Tràfic d'Empreses		13.310.218.008,—	
		221.01	Recàrrec provincial sobre Tràfic i sobre els Impostos especials de fabricació	13.310.218.008,—		
3	31		TAXES I ALTRES INGRESOS			752.401.065,—
			Venda de béns		38.178.265,—	
		311.01	Efectes inútils	500.000,—		
		312.01	Publicacions	36.050.000,—		
		314.01	Treballs produïts en establiments de la Corporació	1.628.265,—		
	32		Prestació de serveis		583.053.747,—	
		312.01	Expedició de documents	30.000.000,—		
		323.01	Ensenyament	80.290.000,—		
		323.02	Residències i menjadors escolars	44.331.000,—		
		324.01	Hospitals, Clíniques, Sanatoris, Ambulàncies i serveis anàlegs	235.000.000,—		
		324.03	Laboratoris	61.958.884,—		
		325.01	Residències d'ancians i albergs	74.382.028,—		
		327.01	Museus, Biblioteques, monuments i serveis anàlegs	52.091.835,—		
		328.10	Drets obvencionals	5.000.000,—		
	33		Altres taxes aprofitaments especials		4.000.000,—	
		331.00	De Terrenys d'ús públic	4.000.000,—		
	36		Contribucions especials		2.200.000,—	
		361.01	Per a l'execució d'obres	2.200.000,—		
	38		Reintegraments		50.692.466,—	
		383.01	Per ens territorials	23.172.466,—		
		388.01	Pagaments indeguts d'exercicis anteriors	20.000,—		
		388.04	Reintegraments diversos	26.000.000,—		
		388.05	Prestacions avançades de la Seguretat Social	1.500.000,—		
	39		Altres ingressos		74.276.587,—	
		391.01	Multes	2.000.000,—		
		392.01	Recàrrecs de prórroga i apremi	1.000.000,—		
		395.01	Imprevistos	500.000,—		
		396.01	Compensacions	70.776.587,—		
4	41		TRANSFERÈNCIES CORRENTS			3.473.620.647,—
			De l'Estat		2.521.219.797,—	
		411.02	Participacions en impostos no cedibles	1.708.724.913,—		
		412.03	Compensacions d'interessos	451.455.873,—		

Cap.	Art.	Conc.	Denominació	TOTALS		
				Concepte	Article	Capítol
5		413.01	Compensació rifa Casa Caritat.....	342.930,—		
		413.02	Subvenció Escola del Treball.....	65.000.000,—		
		413.04	Cànon energia elèctrica.....	152.874.000,—		
		413.05	Subvencions diverses.....	142.822.081,—		
	42		D'Organismes autònoms administratius.....		950.000.000,—	
		421.01	«Apuestas Mútuas Deportivas Benéficas».....	950.000.000,—		
	43		D'ens territorials.....		900.850,—	
		432.01	Subvencions.....	900.850,—		
	48		De famílies.....		1.500.000,—	
		483.01	Donatius.....	1.500.000,—		
			INGRESSOS PATRIMONIALS.....			400.590.280,—
	51		Interessos de títols-Valors.....		1.010.280,—	
		511.01	Pertanyents a aquesta Corporació.....	380.000,—		
		511.02	Pertanyents a la Casa Provincial de Maternitat.....	20.000,—		
		511.03	Pertanyents a la Casa Provincial de Caritat.....	235.000,—		
		512.01	Pertanyents a aquesta Corporació.....	121.000,—		
		512.02	Pertanyents a la Casa Provincial de Maternitat.....	2.800,—		
		512.03	Pertanyents a la Casa Provincial de Caritat.....	96.800,—		
		513.01	Pertanyents a aquesta Corporació.....	28.000,—		
		513.02	Pertanyents a la Casa Provincial de Maternitat.....	700,—		
		513.03	Pertanyents a la Casa Provincial de Caritat.....	2.480,—		
		516.01	Pertanyents a aquesta Corporació.....	52.000,—		
		516.03	Pertanyents a la Casa Provincial de Caritat.....	1.500,—		
		516.04	Pertanyents a la Clínica Mental de Sta. Coloma de Gramanet.....	70.000,—		
	53		Interessos de dipòsits.....		360.000.000,—	
		531.01	De comptes en bancs i caixes d'estalvis.....	360.000.000,—		
	54		Dividends i participacions de beneficis.....		15.351.500,—	
		545.01	Corresponents a aquesta Corporació.....	15.000.000,—		
		545.03	Corresponents a la Casa Provincial de Caritat.....	150.000,—		
		545.04	Corresponents a la Clínica Mental de Sta. Coloma de Gramanet.....	195.000,—		
		546.01	Corresponents a aquesta Corporació.....	6.500,—		
	55		Rendes d'immobles.....		9.566.500,—	
		551.01	Pertanyents a la Generalitat.....	3.500.000,—		
	551.02	Pertanyents al Patrimoni Provincial.....	2.266.500,—			
	551.03	Pertanyents a la Casa Provincial de Maternitat.....	50.000,—			
	551.04	Pertanyents a la Casa Provincial de Caritat.....	3.200.000,—			
	552.01	Producte de l'arrendament de finques rústiques.....	350.000,—			
	553.01	Pertanyents a la Generalitat.....	100.000,—			
	553.02	Pertanyents al Patrimoni Provincial.....	100.000,—			
56		Producte de concessions i aprofitaments especials		14.662.000,—		
	563.01	Explotacions.....	14.662.000,—			

Estat de Despeses

Cap.	Art.	Conc.	Denominació	TOTALS		
				Concepte	Article	Capítol
6	61		B) OPERACIONS DE CAPITAL.			
			ALIENACIÓ D'INVERSIONS REALS			200.000,—
		611.01	De terrenys		200.000,—	
7	78		Parcel·les no edificables sobrants de la via pública	200.000,—		
			TRANSFERÈNCIES DE CAPITAL			150.000,—
		781.01	De famílies		150.000,—	
8	85		Llegats, donatius i deixes	150.000,—		
			VARIACIÓ D'ACTIUS FINANCERS			100.000,—
		858.01	Reintegrament de préstecs coneditos a curt termini		100.000,—	
			De bestretes al personal	100.000,—		
			<u>TOTAL ESTAT DE D'INGRESSOS</u>			<u>19.544.000.000,—</u>

Estat de Despeses

Cap.	Art.	Conc.	Denominació	TOTALS		
				Concepte	Article	Capítol
1			A) OPERACIONS CORRENTS.			
			REMUNERACIONS DE PERSONAL.....			8.643.220.203,—
		11	Retribucions bàsiques.....		3.160.081.751,—	
		111	Sous, graus, triennis i pagues extraordinàries.....	3.160.081.751,—		
		12	Altres remuneracions.....		2.868.487.811,—	
		121	Despeses de representació.....	40.000.000,—		
		124	Assistències.....	3.750.000,—		
		125	Retribucions complementàries i especials.....	2.824.737.811,—		
		13	Complement familiar.....		14.554.352,—	
		131	Ajut familiar.....	14.554.352,—		
		14	Remuneracions en espècies.....		3.281.600,—	
		141	Casa-habitació.....	3.281.600,—		
		17	Personal contractat.....		147.946.595,—	
		171	Retribucions del personal contractat.....	147.946.595,—		
		18	Assegurances socials.....		303.461.328,—	
		181	Primes i quotes patronals d'assegurances socials, mutua- lisme laboral.....	21.202.722,—		
		182	Assistència mèdico-farmacèutica als funcionaris i pensionistes.....	282.258.606,—		
		19	Classes passives.....		2.145.406.766,—	
		191	Pensions de jubilació.....	397.000.000,—		
		192	Pensions de viduitat i orfanat.....	131.900.000,—		
	197	Ajuda familiar al personal passiu.....	2.800.000,—			
	198	Quotes de la mupal a càrrec de la corporació.....	1.613.694.670,—			
	199	Havers del personal excedent forçós.....	12.096,—			
2			COMPRA DE BENS CORRENTS I DE SERVEIS.....			5.356.300.126,—
		21	Dotació ordinària per despeses d'oficina.....		67.483.200,—	
		211	Despeses d'oficina.....	67.483.200,—		
		22	Despeses d'immobles.....		538.942.312,—	
		221	Lloguers.....	18.278.970,—		
		222	Conservació i reparacions ordinàries d'edificis.....	165.010.283,—		
		223	Neteja, calefacció, ventilació, enllumenat, aigua, assegu- rances i altres despeses.....	355.653.059,—		
		23	Transports i comunicacions.....		91.360.228,—	
		233	Serveis de Transport.....	22.177.144,—		
		234	Serveis de comunicació.....	69.183.084,—		
		24	Dietes locomoció i trasllats.....		98.729.914,—	
		241	Dietes, locomoció i trasllats de membres de la Corporació.....	32.000.000,—		
		242	Dietes, locomoció i trasllats del personal.....	66.729.914,—		
	25	Despeses especials per al funcionament dels serveis... 251 Vestuari i equip personal..... 252 Manutenció de persones.....	23.175.000,— 182.192.840,—	3.915.969.905,—		

Cap.	Art.	Conc.	Denominació	TOTALS			
				Concepte	Article	Capítol	
3		253	Manutenció i assistència d'animals	16.935.000,—			
		254	Material tècnic i especial	156.447.758,—			
		255	Lloguer de material tècnic i maquinària	27.820.766,—			
		256	Combustibles, matèries auxiliars, etc.	38.845.067,—			
		257	Proveïment d'aigua, gas i electricitat	1.000.000,—			
		258	Contractes de prestació de serveis	3.144.301.597,—			
		259	Altres despeses especials de funcionament	325.251.877,—			
		26		Conservació i reparació ordinària d'inversions (excepte edificis)		430.125.136,—	
			261	Conservació i reparació ordinària de vehicles	16.583.269,—		
			262	Conservació i reparació ordinària de maquinària i instal·lacions	24.215.000,—		
			263	Conservació i reparació ordinària d'altres inversions	389.326.867,—		
		27		Mobiliari, equip d'oficina, material inventariable, incloent-ne conservació i reparació		200.889.431,—	
				Mobiliari	47.614.326,—		
			272	Equip d'oficina	28.963.603,—		
			273	Parament, eines i utilatge	17.311.407,—		
			274	Altres material inventariable	107.000.095,—		
		29		Dotacions per a serveis nous		12.800.000,—	
			291	Despeses que originaran els serveis de nova creació	12.800.000,—		
				INTERESSOS			1.835.902.463,—
			32	De bestretes i préstecs		1.835.902.463,—	
			325	D'Organismes autònoms, comercials, industrials o financers	1.835.902.463,—		
		4		TRANSFERÈNCIES CORRENTS			2.576.939.493,—
			41	A l'Estat		100.000,—	
			411	Transferències a l'Estat	100.000,—		
			42	A organismes autònoms administratius		559.885.395,—	
			421	Aportacions a consorcis	53.000.000,—		
	422	Aportacions a serveis autònoms administratius de la Corporació	472.262.252,—				
	423	Altres transferències a organismes autònoms administratius	34.623.143,—				
43		A entitats territorials		1.065.945.432,—			
	433	Quotes d'aportació a serveis mancomunats	2.323.620,—				
	435	Altres transferències a entitats territorials	1.063.621.812,—				
46		A empreses comercials, industrials o financeres		28.825.000,—			
	461	Aportacions a empreses municipals o provincials	1.000.000,—				
	462	Altres transferències a empreses industrials, comercials i financeres	27.825.000,—				
47		A institucions sense finalitat de lucre		864.154.720,—			

Cap.	Art.	Conc.	Denominació	TOTALS			
				Concepte	Article	Capítol	
7	48	471	A entitats que supleixin serveis o que coadjuvin a prestar-ne.....	799.194.720,—			
		472	Altres transferències a entitats sense finalitat de lucre. . . .	64.960.000,—			
		481	A famílies.....		58.028.946,—		
		482	Atencions benèfiques i auxilis de caritat.....	7.075.000,—			
		483	Premis, beques i pensions d'estudi i investigació.....	28.708.946,—			
			483	Altres transferències corrents a famílies.....	22.245.000,—		
				B) OPERACIONS DE CAPITAL.....			
				TRANSFERÈNCIES DE CAPITAL.....			415.785.469,—
		72		A organismes autònoms administratius.....		80.417.109,—	
			721	Transf. capital a organismes autònoms administratius... ..	80.417.109,—		
		73		A ens territorials.....		268.254.034,—	
			732	Transf. capital a serveis propis economia autònoma. . . .	7.000.000,—		
			735	Altres transferències de capital a ens territorials.	261.254.034,—		
	76		A empreses comercials, industrials o financeres.		5.000.000,—		
		761	Transf. capital a empreses municipalitzades o provincialitzades.....	5.000.000,—			
	77		A institucions sense finalitat de lucre.....		62.114.326,—		
		771	Transf. capital empreses que supleixin serveis o coadjuvin a prestar-ne.....	40.000.000,—			
		772	Transferències capital a entitats sense finalitat de lucre..	22.114.326,—			
8			VARIACIÓ D'ACTIUS FINANCERS.....			100.000,—	
		85	Concessió de préstecs a curt termini.....		100.000,—		
		858	Préstecs a curt termini a famílies.....	100.000,—			
			<u>TOTAL ESTAT DE DESPESES.....</u>			<u>19.544.000.000,—</u>	

Resum per Àrees

Detall per Serveis

Resum per Àrees
Detall per Detalls

Àrea	Detall	Resum
1	1.1	1.1.1
2	2.1	2.1.1
3	3.1	3.1.1
4	4.1	4.1.1
5	5.1	5.1.1
6	6.1	6.1.1
7	7.1	7.1.1
8	8.1	8.1.1
9	9.1	9.1.1
10	10.1	10.1.1
11	11.1	11.1.1
12	12.1	12.1.1
13	13.1	13.1.1
14	14.1	14.1.1
15	15.1	15.1.1
16	16.1	16.1.1
17	17.1	17.1.1
18	18.1	18.1.1
19	19.1	19.1.1
20	20.1	20.1.1
21	21.1	21.1.1
22	22.1	22.1.1
23	23.1	23.1.1
24	24.1	24.1.1
25	25.1	25.1.1
26	26.1	26.1.1
27	27.1	27.1.1
28	28.1	28.1.1
29	29.1	29.1.1
30	30.1	30.1.1
31	31.1	31.1.1
32	32.1	32.1.1
33	33.1	33.1.1
34	34.1	34.1.1
35	35.1	35.1.1
36	36.1	36.1.1
37	37.1	37.1.1
38	38.1	38.1.1
39	39.1	39.1.1
40	40.1	40.1.1
41	41.1	41.1.1
42	42.1	42.1.1
43	43.1	43.1.1
44	44.1	44.1.1
45	45.1	45.1.1
46	46.1	46.1.1
47	47.1	47.1.1
48	48.1	48.1.1
49	49.1	49.1.1
50	50.1	50.1.1
51	51.1	51.1.1
52	52.1	52.1.1
53	53.1	53.1.1
54	54.1	54.1.1
55	55.1	55.1.1
56	56.1	56.1.1
57	57.1	57.1.1
58	58.1	58.1.1
59	59.1	59.1.1
60	60.1	60.1.1
61	61.1	61.1.1
62	62.1	62.1.1
63	63.1	63.1.1
64	64.1	64.1.1
65	65.1	65.1.1
66	66.1	66.1.1
67	67.1	67.1.1
68	68.1	68.1.1
69	69.1	69.1.1
70	70.1	70.1.1
71	71.1	71.1.1
72	72.1	72.1.1
73	73.1	73.1.1
74	74.1	74.1.1
75	75.1	75.1.1
76	76.1	76.1.1
77	77.1	77.1.1
78	78.1	78.1.1
79	79.1	79.1.1
80	80.1	80.1.1
81	81.1	81.1.1
82	82.1	82.1.1
83	83.1	83.1.1
84	84.1	84.1.1
85	85.1	85.1.1
86	86.1	86.1.1
87	87.1	87.1.1
88	88.1	88.1.1
89	89.1	89.1.1
90	90.1	90.1.1
91	91.1	91.1.1
92	92.1	92.1.1
93	93.1	93.1.1
94	94.1	94.1.1
95	95.1	95.1.1
96	96.1	96.1.1
97	97.1	97.1.1
98	98.1	98.1.1
99	99.1	99.1.1
100	100.1	100.1.1

RESUM PER ÀREES

	Àrea	Pessetes
01	Serveis Generals	1.876.089.671,—
03	Ensenyament	1.658.713.242,—
04	Sanitat	7.231.648.380,—
05	Classes passives	612.024.096,—
06	Política Territorial	1.438.631.400,—
07	Cultura i Esports	1.450.760.231,—
08	Agricultura i Parcs Naturals	406.481.319,—
09	Cooperació Municipal	74.820.424,—
10	Càrrega Financera	2.621.654.709,—
11	Diversos	2.173.176.528,—
	<u>TOTAL</u>	<u>19.544.000.000,—</u>

MEMORANDUM FOR THE RECORD

Date	Subject	Page
1942-11-15	General	1
1942-11-16	General	2
1942-11-17	General	3
1942-11-18	General	4
1942-11-19	General	5
1942-11-20	General	6
1942-11-21	General	7
1942-11-22	General	8
1942-11-23	General	9
1942-11-24	General	10

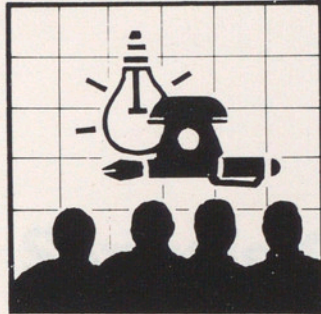

Serveis Generals



Service General

Àrea 01. Serveis Generals

PARTIDA			DENOMINACIÓ	CONSIGNACIÓ INICIAL	TOTAL ORGÀNIC
Func.	Org.	Conc.			
111.0	019		ÓRGANS DE GOVERN		
			GABINET TÈCNIC		
		111	Sous, graus, triennis i pagues extraordinàries	10.212.954,—	
		125	Retribucions complementàries, ordinàries i especials	14.529.322,—	
		131	Ajut familiar	45.000,—	
		171	Retribucions del personal contractat	3.650.000,—	
		182	Assistència mèdico-farmacèutica als funcionaris i pensionistes	1.423.996,—	
		198	Quotes M.U.N.P.A.L. a càrrec de la Corporació	11.213.720,—	
		211	Despeses d'oficina	580.000,—	
		221	Lloguers	450.000,—	
		222	Conservació i reparacions ordinàries d'edificis	316.004,—	
		223	Neteja, calefacció, ventilació, enllumenat, aigua, assegurances	365.000,—	
		234	Serveis de comunicacions	500.000,—	
		242	Dietes, locomoció i trasllats de personal	300.000,—	
		254	Material tècnic i especial	60.000,—	
		258	Contractes de prestació de serveis	1.140.000,—	
		259	Altres despeses especials de funcionament	3.240.000,—	
		271	Mobiliari	300.000,—	
		272	Equip d'oficina	700.000,—	
		274	Altre Material Inventariable	500.000,—	49.525.996,—
	040		PREMSA		
		111	Sous, graus, triennis i pagues extraordinàries	10.044.671,—	
		125	Retribucions complementàries, ordinàries i especials	15.623.244,—	
		131	Ajut familiar	35.100,—	
		182	Assistència mèdico-farmacèutica als funcionaris i pensionistes	865.929,—	
		198	Quotes M.U.N.P.A.L. a càrrec de la Corporació	6.819.127,—	
		211	Despeses d'oficina	2.500.000,—	
		234	Serveis de comunicacions	4.000.000,—	
		242	Dietes, locomoció i trasllats de personal	100.000,—	
		259	Altres despeses especials de funcionament	12.400.000,—	
		271	Mobiliari	600.000,—	
		272	Equip d'oficina	656.000,—	
		274	Altre material inventariable	200.000,—	53.844.071,—
	097		SECRETARIA DIPUTATS		
		111	Sous, graus, triennis i hores extraordinàries	4.471.538,—	
		125	Retribucions complementàries, ordinàries i especials	1.343.944,—	
		131	Ajut familiar	11.700,—	
		182	Assistència mèdico-farmacèutica als funcionaris i pensionistes	352.660,—	
		198	Quotes M.U.N.P.A.L. a càrrec de la Corporació	2.777.152,—	8.956.994,—
	100		PRESIDÈNCIA		
		111	Sous, graus, triennis i pagues extraordinàries	6.268.064,—	
		125	Retribucions complementàries, ordinàries i especials	9.293.549,—	
		131	Ajut familiar	27.000,—	

PARTIDA			DENOMINACIÓ	CONSIGNACIÓ INICIAL	TOTAL ORGÀNIC
Func.	Org.	Conc.			
		171	Retribucions del personal contractat.....	14.000.000,—	
		182	Assistència mèdico-farmacèutica als funcionaris i pensionistes.....	1.133.754,—	
		198	Quotes M.U.N.P.A.L. a càrrec de la Corporació.....	8.928.126,—	
		211	Despeses d'oficina.....	500.000,—	
		221	Lloguers.....	240.000,—	
		241	Dietes, locomoció i trasllats de membres de la Corporació.....	2.000.000,—	
		242	Dietes, locomoció i trasllats de personal.....	6.000.000,—	
		258	Contractes de prestació de serveis.....	3.000.000,—	
		259	Altres despeses especials de funcionament.....	88.000.000,—	
		271	Mobiliari.....	500.000,—	
		272	Equip d'oficina.....	500.000,—	
		274	Altre material inventariable.....	500.000,—	
		291	Despeses que originin els Serveis de nova creació.....	5.000.000,—	
		435	Altres transferències a Ens Territorials.....	15.000.000,—	
		471	A entitats que supleixin serveis o coadjuvin a prestar-ne.....	13.000.000,—	
		472	Altres transferències a institucions sense finalitat de lucre.....	5.000.000,—	
		481	Atencions benèfiques i auxilis de caritat.....	5.000.000,—	183.890.493,—
	101		VICEPRESIDÈNCIA		
		111	Sous, graus, triennis i pagues extraordinàries.....	418.404,—	
		125	Retribucions complementàries, ordinàries i especials.....	677.334,—	
		131	Ajut familiar.....	7.200,—	
		182	Assistència mèdico-farmacèutica als funcionaris i pensionistes.....	33.657,—	
		198	Quotes M.U.N.P.A.L. a càrrec de la Corporació.....	265.037,—	1.401.632,—
	102		GABINET DE LA PRESIDÈNCIA		
		111	Sous, graus, triennis i pagues extraordinàries.....	5.979.407,—	
		125	Retribucions complementàries, ordinàries i especials.....	9.460.108,—	
		182	Assistència mèdico-farmacèutica als funcionaris i pensionistes.....	485.754,—	
		198	Quotes M.U.N.P.A.L. a càrrec de la Corporació.....	3.825.418,—	19.750.687,—
	136		RELACIONS PÚBLIQUES		
		111	Sous, graus, triennis i pagues extraordinàries.....	2.253.591,—	
		125	Retribucions complementàries, ordinàries i especials.....	5.199.434,—	
		131	Ajut familiar.....	18.900,—	
		171	Retribucions del personal contractat.....	4.189.616,—	
		182	Assistència mèdico-farmacèutica als funcionaris i pensionistes.....	380.192,—	
		198	Quotes M.U.N.P.A.L. a càrrec de la Corporació.....	2.993.918,—	15.035.651,—
	138		PARC MÓBIL		
		111	Sous, graus, triennis i pagues extraordinàries.....	37.283.821,—	
		125	Retribucions complementàries, ordinàries i especials.....	79.157.819,—	
		131	Ajut familiar.....	698.856,—	
		182	Assistència mèdico-farmacèutica als funcionaris i pensionistes.....	2.895.660,—	
		198	Quotes M.U.N.P.A.L. a càrrec de la Corporació.....	22.803.008,—	
		211	Despeses d'oficina.....	200.000,—	
		222	Conservació i reparacions ordinàries d'edificis.....	3.980.000,—	

PARTIDA			DENOMINACIÓ	CONSIGNACIÓ INICIAL	TOTAL ORGÀNIC		
Func.	Org.	Conc.					
112.0	673	223	Neteja, calefacció, ventilació, enllumenat, aigua, assegurances.....	1.620.000,—	170.523.164,—		
		234	Serveis de comunicacions.....	533.000,—			
		242	Dietes, locomoció i trasllats de personal.....	2.400.000,—			
		251	Vestuari i equip personal.....	2.800.000,—			
		254	Material tècnic i especial.....	220.000,—			
		256	Combustibles, materies auxiliars, etc.....	8.206.000,—			
		259	Altres despeses especials de funcionament.....	3.200.000,—			
		261	Conservació i reparació ordinària de vehicles.....	4.100.000,—			
		262	Conservació i reparació ordinària maquinària i instal·lacions.....	200.000,—			
		271	Mobiliari.....	150.000,—			
		272	Equip d'oficina.....	25.000,—			
		273	Parament, eines i utilatge.....	50.000,—			
		CORPORACIÓ PROVINCIAL					
				121		Despeses de representació.....	40.000.000,—
				182		Assistència mèdico-farmacèutica als funcionaris i pensionistes.....	1.487.000,—
				241		Dietes, locomoció i trasllats de membres de la Corporació.....	30.000.000,—
				259		Altres despeses especials de funcionament.....	10.000.000,—
				411		Transferències a l'Estat.....	100.000,—
				421		Aportacions a Consorcis.....	35.000.000,—
				433		Quotes d'aportació a Serveis Mancomunats.....	2.323.620,—
				435		Altres transferències a Ens Territorials.....	60.000.000,—
				472		Altres transferències a entitats sense fi de lucre.....	60.000,—
				721		Transferències de capital a organismes autònoms administratius.....	46.417.109,—
	ADMINISTRACIÓ FINANCERA						
	COMISSIÓ D'HISENDA I RÈGIM INTERIOR						
		103.	111	Sous, graus, triennis i pagues extraordinàries.....	9.659.251,—	225.387.729,—	
			125	Retribucions complementàries, ordinàries i especials.....	12.235.978,—		
			131	Ajut familiar.....	57.600,—		
			182	Assistència mèdico-farmacèutica als funcionaris i pensionistes.....	753.672,—		
			198	Quotes M.U.N.P.A.L., càrrec de la Corporació.....	5.935.022,—		
			234	Serveis de comunicacions.....	1.175.000,—		
			242	Dietes, locomoció i trasllats de personal.....	515.000,—		
			254	Material tècnic i especial.....	760.000,—		
	255		Lloguer de material tècnic i maquinària.....	480.000,—			
	258		Contractes de prestació de serveis.....	6.250.000,—			
	259		Altres despeses especials de funcionament.....	1.360.000,—			
	261		Conservació i reparació ordinària de vehicles.....	160.000,—			
	263		Conservació i reparació ordinària d'altres inversions.....	1.200.000,—			
	271		Mobiliari.....	1.425.000,—			
	272		Equip d'oficina.....	400.000,—			
	273		Parament, eines i utilatge.....	150.000,—			
	274		Altres material inventariable.....	9.875.000,—			
112,1			INTERVENCIÓ		52.391.523,—		

PARTIDA			DENOMINACIÓ	CONSIGNACIÓ INICIAL	TOTAL ORGÀNIC		
Func.	Org.	Conc.					
112,2	003		INTERVENCIÓ GENERAL				
		111	Sous, graus, triennis i pagues extraordinàries.....	64.232.116,—			
		125	Retribucions complementàries, ordinàries, i especials.....	81.100.717,—			
		131	Ajut familiar.....	192.828,—			
		141	Casa habitació.....	1.321.600,—			
		171	Retribucions del personal contractat.....	2.500.000,—			
		182	Assistència mèdico-farmacèutica als funcionaris i pensionistes.....	5.275.529,—			
		198	Quotes M.U.N.P.A.L. a càrrec de la Corporació.....	41.438.417,—			
		211	Despeses d'oficina.....	2.000.000,—			
		242	Dietes, locomoció i trasllats de personal.....	250.000,—			
		258	Contractes de prestació de serveis.....	46.000.000,—			
		259	Altres despeses especials de funcionament.....	100.000,—			
		271	Mobiliari.....	500.000,—			
		272	Equip d'oficina.....	1.000.000,—	245.911.207,—		
		112,3	004		DIPOSITARIA		
111	Sous, graus, triennis i pagues extraordinàries.....			29.383.347,—			
125	Retribucions complementàries, ordinàries i especials.....			35.317.842,—			
131	Ajut familiar.....			75.600,—			
141	Casa habitació.....			672.000,—			
182	Assistència mèdico-farmacèutica als funcionaris i pensionistes.....			2.371.504,—			
198	Quotes M.U.N.P.A.L. a càrrec de la Corporació.....			18.675.492,—			
211	Despeses d'oficina.....			25.500,—			
242	Dietes, locomoció i trasllats de personal.....			174.000,—			
271	Mobiliari.....			50.000,—			
272	Equip d'oficina.....			281.000,—	87.026.285,—		
115,1	002				ALTRES SERVEIS FINANCERS		
					SERVEI D'HISENDA		
				111	Sous, graus, triennis i pagues extraordinàries.....	6.370.924,—	
				125	Retribucions complementàries, ordinàries i especials.....	7.459.168,—	
		131	Ajut familiar.....	26.100,—			
		171	Retribucions del personal contractat.....	1.000.000,—			
		182	Assistència mèdico-farmacèutica als funcionaris i pensionistes.....	552.031,—			
		198	Quotes M.U.N.P.A.L. a càrrec de la Corporació.....	4.347.121,—			
		242	Dietes, locomoció i trasllats de personal.....	200.000,—			
		259	Altres despeses especials de funcionament.....	500.000,—			
		271	Mobiliari.....	2.000.000,—			
		272	Equip d'oficina.....	300.000,—	22.755.344,—		
			001		SECRETARIA GENERAL		
					SECRETARIA GENERAL		
				111	Sous, graus, triennis i pagues extraordinàries.....	12.897.650,—	
125	Retribucions complementàries, ordinàries i especials.....			30.725.713,—			
		131	Ajut familiar.....	83.700,—			

PARTIDA			DENOMINACIÓ	CONSIGNACIÓ INICIAL	TOTAL ORGÀNIC
Func.	Org.	Conc.			
		141	Casa habitació.....	1.288.000,—	
		182	Assistència mèdico-farmacèutica als funcionaris i pensionistes.....	976.879,—	
		198	Quotes M.U.N.P.A.L. a càrrec de la Corporació.....	7.692.615,—	
		211	Despeses d'oficina.....	395.000,—	
		242	Dietes, locomoció i trasllats de personal.....	300.000,—	
		258	Contractes de prestació de serveis.....	8.000.000,—	
		259	Altres despeses especials de funcionament.....	100.000,—	
		263	Conservació i reparació ordinària d'altres inversions.....	100.000,—	
		271	Mobiliari.....	900.000,—	63.459.557,—
	119		ACTES		
		111	Sous, graus, triennis i pagues extraordinàries.....	3.437.075,—	
		125	Retribucions complementàries, ordinàries i especials.....	2.144.528,—	
		131	Ajut familiar.....	11.700,—	
		171	Retribucions del personal contractat.....	200.000,—	
		182	Assistència mèdico-farmacèutica als funcionaris i pensionistes.....	283.022,—	
		198	Quotes M.U.N.P.A.L. a càrrec de la Corporació.....	2.228.750,—	
		272	Equip d'oficina.....	300.000,—	8.605.075,—
	139		SERVEI DE PERSONAL		
		111	Sous, graus, triennis i pagues extraordinàries.....	35.085.023,—	
		124	Assistències.....	3.750.000,—	
		125	Retribucions complementàries, ordinàries i especials.....	28.818.480,—	
		131	Ajut familiar.....	123.300,—	
		171	Retribucions del personal contractat.....	1.969.000,—	
		182	Assistència mèdico-farmacèutica als funcionaris i pensionistes.....	2.824.900,—	
		198	Quotes M.U.N.P.A.L. a càrrec de la Corporació.....	22.245.884,—	
		242	Dietes, locomoció i trasllats de personal.....	770.000,—	
		258	Contractes de prestació de serveis.....	8.765.000,—	
		259	Altres despeses especials de funcionament.....	1.650.000,—	
		271	Mobiliari.....	450.000,—	
		272	Equip d'oficina.....	3.100.000,—	
		274	Altre material inventariable.....	3.000.000,—	
		483	Altres transferències corrents a famílies.....	9.435.000,—	
		858	Prèstecs a curt termini a famílies.....	100.000,—	122.086.587,—
	142		REGISTRE		
		111	Sous, graus, triennis i pagues extraordinàries.....	3.131.605,—	
		125	Retribucions complementàries, ordinàries i especials.....	2.535.955,—	
		131	Ajut familiar.....	15.300,—	
		182	Assistència mèdico-farmacèutica als funcionaris i pensionistes.....	267.794,—	
		198	Quotes M.U.N.P.A.L. a càrrec de la Corporació.....	2.108.856,—	
		271	Mobiliari.....	150.000,—	8.209.510,—
115,3			ALTRES SERVEIS GENERALS		
	009		SERVEIS GENERALS		
		111	Sous, graus, triennis i pagues extraordinàries.....	2.468.572,—	

PARTIDA			DENOMINACIÓ	CONSIGNACIÓ INICIAL	TOTAL ORGÀNIC
Func.	Org.	Conc.			
		125	Retribucions complementàries, ordinàries i especials.	2.045.120,—	
		131	Ajut familiar.	15.300,—	
		171	Retribucions del personal contractat.	166.014,—	
		182	Assistència mèdico-farmacèutica als funcionaris i pensionistes.	202.892,—	
		198	Quotes M.U.N.P.A.L. a càrrec de la Corporació.	1.597.786,—	6.495.684,—
	064		DELEGACIÓ DE MADRID		
		111	Sous, graus, triennis i pagues extraordinàries.	4.522.369,—	
		125	Retribucions complementàries, ordinàries i especials.	5.028.352,—	
		182	Assistència mèdico-farmacèutica als funcionaris i pensionistes.	357.886,—	
		198	Quotes M.U.N.P.A.L. a càrrec de la Corporació.	2.818.256,—	
		211	Despeses d'oficina.	200.000,—	
		223	Neteja, calefacció, ventilació, enllumenat, aigua, assegurances.	786.832,—	
		234	Serveis de comunicacions.	1.500.000,—	
		255	Lloguer de material tècnic i maquinària.	500.000,—	
		259	Altres despeses especials de funcionament.	662.563,—	
		272	Equip d'oficina.	100.000,—	
		274	Altre material inventariable.	30.000,—	16.506.258,—
	120		ARXIU		
		111	Sous, graus, triennis i pagues extraordinàries.	2.384.648,—	
		125	Retribucions complementàries, ordinàries i especials.	2.721.988,—	
		131	Ajut familiar.	4.500,—	
		182	Assistència mèdico-farmacèutica als funcionaris i pensionistes.	162.668,—	
		198	Quotes M.U.N.P.A.L. a càrrec de la Corporació.	1.280.990,—	
		272	Equip d'oficina.	58.800,—	
		273	Parament, eines i utilatge.	54.500,—	
		274	Altre material inventariable.	10.000,—	6.678.094,—
	122		MAJORDOMIA		
		111	Sous, graus, triennis i hores extraordinàries.	23.208.622,—	
		125	Retribucions complementàries, ordinàries i especials.	51.723.031,—	
		131	Ajut familiar.	382.056,—	
		171	Retribucions del personal contractat.	357.907,—	
		181	Primes i quotes patronals d'assegurances socials, mutualisme laboral	438.362,—	
		182	Assistència mèdico-farmacèutica als funcionaris i pensionistes.	1.893.983,—	
		198	Quotes M.U.N.P.A.L. a càrrec de la Corporació.	14.915.533,—	
		211	Despeses d'oficina.	1.500.000,—	
		234	Serveis de comunicacions.	3.050.000,—	
		251	Vestuari i equip personal.	7.270.000,—	
		252	Manutenció de persones.	700.000,—	
		272	Equip d'oficina.	123.075,—	105.562.569,—
	133		INFORMACIÓ		
		111	Sous, graus, triennis i hores extraordinàries.	5.028.198,—	
		125	Retribucions complementàries, ordinàries i especials.	425.614,—	
		182	Assistència mèdico-farmacèutica als funcionaris i pensionistes.	399.406,—	

PARTIDA			DENOMINACIÓ	CONSIGNACIÓ INICIAL	TOTAL ORGÀNIC
Func.	Org.	Conc.			
	134	198	Quotes M.U.N.P.A.L. a càrrec de la Corporació.....	3.145.352,—	8.998.570,—
			OFICINA DE MATERIAL		
		111	Sous, graus, triennis i hores extraordinàries.....	3.739.601,—	
		125	Retribucions complementàries, ordinàries i especials.....	2.681.200,—	
		131	Ajut familiar.....	28.800,—	
		182	Assistència mèdico-farmacèutica als funcionaris i pensionistes.....	295.808,—	
		198	Quotes M.U.N.P.A.L. a càrrec de la Corporació.....	2.329.508,—	
		211	Despeses d'oficina.....	25.892.900,—	
		271	Mobiliari.....	100.000,—	
		272	Equip d'oficina.....	100.000,—	35.167.817,—
	147		SERVEIS TELEFÒNICS		
		111	Sous, graus, triennis i pagues extraordinàries.....	3.071.128,—	
		125	Retribucions complementàries, ordinàries i especials.....	4.187.062,—	
		131	Ajut familiar.....	11.700,—	
		182	Assistència mèdico-farmacèutica als funcionaris i pensionistes.....	232.456,—	
		198	Quotes M.U.N.P.A.L. a càrrec de la Corporació.....	1.830.531,—	
		242	Dietes, locomoció i trasllats de personal.....	100.000,—	9.432.877,—
	161		PALAU PROVINCIAL		
		111	Sous, graus, triennis i pagues extraordinàries.....	8.951.715,—	
		125	Retribucions complementàries, ordinàries i especials.....	6.270.219,—	
		181	Primes i quotes patronals d'assegurances socials, mutualisme laboral.....	324.069,—	
		182	Assistència mèdico-farmacèutica als funcionaris i pensionistes.....	661.902,—	
		198	Quotes M.U.N.P.A.L. a càrrec de la Corporació.....	5.212.456,—	
		222	Conservació i reparacions ordinàries d'edificis.....	7.000.000,—	
		223	Neteja, calefacció, ventilació, enllumenat, aigua, assegurances.....	33.000.000,—	
		234	Serveis de comunicacions.....	25.000.000,—	
		254	Material tècnic i especial.....	600.000,—	
		256	Combustible i materies auxiliars.....	1.000.000,—	
		258	Contractes de prestació de serveis.....	3.116.750,—	
		259	Altres despeses especials de funcionament.....	1.300.000,—	
		271	Mobiliari.....	1.000.000,—	
		272	Equip d'oficina.....	1.500.000,—	
		274	Altre material inventariable.....	1.500.000,—	96.437.070,—
	407		REPROGRAFIA		
		111	Sous, graus, triennis i pagues extraordinàries.....	573.300,—	
		125	Retribucions complementàries, ordinàries i especials.....	2.127.818,—	
		131	Ajut familiar.....	11.700,—	
		182	Assistència mèdico-farmacèutica als funcionaris i pensionistes.....	48.160,—	
		198	Quotes M.U.N.L.A.P. a càrrec de la Corporació.....	379.278,—	
		211	Despeses d'oficina.....	8.000.000,—	
		255	Lloguer de material tècnic i maquinària.....	14.000.000,—	25.140.256,—
144,3	126		ALTRES SERVEIS DE VIGILÀNCIA I SEURETAT GUARDES JURATS		

PARTIDA			DENOMINACIÓ	CONSIGNACIÓ INICIAL	TOTAL ORGÀNIC		
Func.	Org.	Conc.					
644,0	155	111	Sous, graus, triennis i pagues extraordinàries	38.482.624,—	153.734.504,—		
		125	Retribucions complementàries, ordinàries i especials	79.367.590,—			
		131	Ajut familiar	818.556,—			
		182	Assistència mèdico-farmacèutica als funcionaris i pensionistes	2.887.125,—			
		198	Quotes M.U.N.P.A.L. a càrrec de la Corporació	22.735.225,—			
		211	Despeses d'oficina	85.000,—			
		242	Dietes, locomoció i trasllats de personal	1.000.000,—			
		251	Vestuari i equip personal	4.400.000,—			
		256	Combustibles, materies auxiliars, etc.	1.000.000,—			
		258	Contractes de prestació de serveis	1.217.900,—			
		259	Altres despeses especials de funcionament	294.715,—			
		261	Conservació i reparació ordinària de vehicles	945.769,—			
		271	Mobiliari	500.000,—			
		EDIFICIS DE LA CORPORACIÓ					
		SECCIÓ D'INVENTARI I PATRIMONI					
				111		Sous, graus, triennis i hores extraordinàries	4.928.056,—
				125		Retribucions complementàries, ordinàries i especials	3.259.322,—
				171		Retribucions del personal contractat	1.000.000,—
				181		Primes i quotes patronals d'assegurances socials, mutualisme laboral	161.935,—
				182		Assistència mèdico-farmacèutica als funcionaris i pensionistes	442.606,—
				198		Quotes M.U.N.P.A.L. a càrrec de la Corporació	3.882.507,—
				211		Despeses d'oficina	200.000,—
				222		Conservació i reparacions ordinàries d'edificis	19.300.000,—
				223		Neteja, calefacció, ventilació, enllumenat, aigua, assegurances	7.000.000,—
				234		Serveis de comunicacions	300.000,—
				242		Dietes, locomoció i trasllats de personal	500.000,—
				258		Contractes de prestació de serveis	200.000,—
		259	Altres despeses especials de funcionament	2.650.000,—			
		263	Conservació i reparació ordinària d'altres inversions	2.000.000,—			
		272	Equip d'oficina	200.000,—			
		274	Altre material inventariable	150.000,—			
716,0	673	CINEMATOGRAFIA, TEATRE I MÚSICA			46.174.426,—		
CORPORACIÓ PROVINCIAL							
940,0	673	421	Aportacions a Consorcis	15.000.000,—	15.000.000,—		
		TRANSFERÈNCIES GENERALS A ALTRES ADMINISTRACIONS					
CORPORACIÓ PROVINCIAL							
		435	Altres transferències a Ens Territorials	12.000.000,—	12.000.000,—		
TOTAL ÀREA SERVEIS GENERALS				1.876.089.671,—			

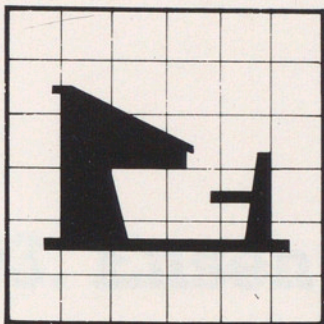

Ensenyament



Faint title text, possibly 'Faint Title' or similar, centered at the top of the page.

Faint header text	Faint header text	Faint header text
Faint text	Faint text	Faint text
Faint text	Faint text	Faint text
Faint text	Faint text	Faint text
Faint text	Faint text	Faint text
Faint text	Faint text	Faint text
Faint text	Faint text	Faint text
Faint text	Faint text	Faint text
Faint text	Faint text	Faint text
Faint text	Faint text	Faint text
Faint text	Faint text	Faint text
Faint text	Faint text	Faint text
Faint text	Faint text	Faint text
Faint text	Faint text	Faint text
Faint text	Faint text	Faint text
Faint text	Faint text	Faint text
Faint text	Faint text	Faint text
Faint text	Faint text	Faint text

Àrea 03. Ensenyament

PARTIDA			DENOMINACIÓ	CONSIGNACIÓ INICIAL	TOTAL ORGÀNIC
Func.	Org.	Conc.			
310,0	017		EDUCACIÓ		
			SERVEI D'ENSENYAMENT.		
		111	Sous, graus, triennis i pagues extraordinàries.....	19.991.286,—	
		125	Retribucions complementàries, ordinàries i especials.....	24.638.057,—	
		131	Ajut familiar.....	143.328,—	
		171	Retribucions del personal contractat.....	1.000.000,—	
		182	Assistència mèdico-farmacèutica als funcionaris i pensionistes.....	1.575.933,—	
		198	Quotes M.U.N.P.A.L. a càrrec de la Corporació.....	12.410.263,—	
		211	Despeses d'oficina.....	25.000,—	
		222	Conservació i reparacions ordinàries d'edificis.....	300.000,—	
		242	Dietes, locomoció i trasllats de personal.....	75.000,—	
		258	Contractes de prestació de serveis.....	1.400.000,—	
		259	Altres despeses especials de funcionament.....	19.900.000,—	
		271	Mobiliari.....	1.200.000,—	
		272	Equip d'oficina.....	500.000,—	
		274	Altre material inventariable.....	300.000,—	
		422	Aportacions a serveis autònoms administratius de la Corporació.....	372.881.133,—	
		423	Altres transferències a organismes autònoms administratius.....	2.500.000,—	
		435	Altres transferències a Ens Territorials.....	14.000.000,—	
		462	Altres transferències a empreses Industrials, Comercials i Financeres.....	7.000.000,—	
		472	Altres transferències a Institucions sense fi de lucre.....	16.050.000,—	
		482	Premis, beques i pensions d'estudi i investigació.....	4.000.000,—	
		483	Altres transferències corrents a famílies.....	2.800.000,—	502.690.000,—
	020		SERVEIS GENERALS UNIVERSITAT INDUSTRIAL		
		211	Despeses d'oficina.....	20.000,—	
		222	Conservació i reparacions ordinàries d'edificis.....	8.600.000,—	
		223	Neteja, calefacció, ventilació, enllumenat, aigua, assegurances.....	29.234.335,—	
		233	Serveis de transport.....	50.000,—	
		234	Serveis de comunicacions.....	591.250,—	
		242	Dietes, locomoció i trasllats de personal.....	15.000,—	
		251	Vestuari i equip personal.....	80.000,—	
		254	Material tècnic i especial.....	100.000,—	
		255	Lloguer de material tècnic i maquinària.....	202.980,—	
		262	Conservació i reparació ordinària de maquinària i instal·lacions.....	100.000,—	
		272	Equip d'oficina.....	50.000,—	
		273	Parament, eines i utilatge.....	100.000,—	39.143.505,—
333,0	021		FORMACIÓ PROFESSIONAL		
			ESCOLA DEL TREBALL		
		111	Sous, graus, triennis i pagues extraordinàries.....	153.777.531,—	
		125	Retribucions complementàries, ordinàries i especials.....	60.135.025,—	
		131	Ajut familiar.....	659.976,—	
		171	Retribucions del personal contractat.....	2.250.000,—	
		181	Primes i quotes patronals d'assegurances socials i mutualisme laboral.....	568.798,—	
		182	Assistència mèdico-farmacèutica als funcionaris i pensionistes.....	13.554.455,—	

PARTIDA			DENOMINACIÓ	CONSIGNACIÓ INICIAL	TOTAL ORGÀNIC
Func.	Org.	Conc.			
		198	Quotes M.U.N.P.A.L. a càrrec de la Corporació.....	103.827.314,—	
		211	Despeses d'oficina.....	400.000,—	
		222	Conservació i reparacions ordinàries d'edificis.....	5.800.000,—	
		223	Neteja, calefacció, ventilació, enllumenat, aigua, assegurances.....	6.500.000,—	
		233	Serveis de transports.....	30.000,—	
		234	Serveis de comunicacions.....	800.000,—	
		251	Vestuari i equip personal.....	75.000,—	
		254	Material tècnic i especial.....	3.050.000,—	
		256	Combustibles, materies auxiliars, etc.....	50.000,—	
		259	Altres despeses especials de funcionament.....	310.000,—	
		262	Conservació i reparació ordinària de maquinària i instal·lacions.....	200.000,—	
		271	Mobiliari.....	550.000,—	
		272	Equip d'oficina.....	550.000,—	
		273	Parament, eines i utilatge.....	1.000.000,—	
		274	Altre material inventariable.....	2.000.000,—	356.088.099,—
	022		ESCOLA PER LA DONA		
		111	Sous, graus, triennis i pagues extraordinàries.....	50.730.435,—	
		125	Retribucions complementàries i pagues extraordinàries.....	32.015.910,—	
		131	Ajut familiar.....	74.028,—	
		171	Retribucions del personal contractat.....	4.000.000,—	
		181	Primes i quotes patronals d'assegurances socials, mutualisme laboral	951.552,—	
		182	Assistència mèdico-farmacèutica als funcionaris i pensionistes.....	4.916.713,—	
		198	Quotes M.U.N.P.A.L. a càrrec de la Corporació.....	38.217.377,—	
		211	Despeses d'oficina.....	500.000,—	
		222	Conservació i reparacions ordinàries d'edificis.....	2.200.000,—	
		223	Neteja, calefacció, ventilació, enllumenat, aigua, assegurances.....	3.000.000,—	
		234	Serveis de comunicacions.....	150.000,—	
		254	Material tècnic i especial.....	500.000,—	
		255	Lloguer de material tècnic i maquinària.....	250.000,—	
		258	Contractes de prestació de serveis.....	200.000,—	
		259	Altres despeses especials de funcionament.....	2.265.000,—	
		262	Conservació i reparació ordinària maquinària i instal·lacions.....	300.000,—	
		271	Mobiliari.....	250.000,—	
		272	Equip d'oficina.....	200.000,—	
		274	Altre material inventariable.....	150.000,—	140.871.015,—
335,0			UNIVERSITÀRIA		
	011		INSTITUT D'INVESTIGACIONS GEOLÒGIQUES		
		111	Sous, graus, triennis i pagues extraordinàries.....	601.608,—	
		125	Retribucions complementàries, ordinàries i especials.....	502.362,—	
		182	Assistència mèdico-farmacèutica als funcionaris i pensionistes.....	48.132,—	
		198	Quotes M.U.N.P.A.L. a càrrec de la Corporació.....	379.008,—	1.531.110,—
	018		ESCOLA D'ENGINYERIA TÈCNICA INDUSTRIAL		
		111	Sous, graus, triennis i pagues extraordinàries.....	6.766.518,—	
		125	Retribucions complementàries, ordinàries i especials.....	8.920.632,—	

PARTIDA			DENOMINACIÓ	CONSIGNACIÓ INICIAL	TOTAL ORGÀNIC
Func.	Org.	Conc.			
		131	Ajut familiar	98.100,—	
		182	Assistència mèdico-farmacèutica als funcionaris i pensionistes	546.956,—	
		198	Quotes M.U.N.P.A.L. a càrrec de la Corporació	4.307.278,—	20.639.484,—
	024		ESCOLA D'ENGINYERIA TÈCNICA EN TEIXITS DE PUNT DE CANET.		
		111	Sous, graus, triennis i pagues extraordinàries	24.885.409,—	
		125	Retribucions complementàries, ordinàries i especials	17.588.298,—	
		131	Ajut familiar	145.656,—	
		181	Primes i quotes patronals d'assegurances socials, mutualisme laboral	438.362,—	
		182	Assistència mèdico-farmacèutica als funcionaris i pensionistes	2.100.348,—	
		198	Quotes M.U.N.L.A.P. a càrrec de la Corporació	20.445.200,—	
		211	Despeses d'oficina	110.000,—	
		222	Conservació i reparacions ordinàries d'edificis	1.500.000,—	
		223	Neteja, calefacció, ventilació, enllumenat, aigua, assegurances	3.874.000,—	
		234	Serveis de comunicacions	220.000,—	
		242	Dietes, locomoció i trasllats de personal	65.000,—	
		251	Vestuari i equip personal	25.000,—	
		254	Material tècnic i especial	600.000,—	
		256	Combustibles, materies auxiliars, etc.	50.000,—	
		259	Altres despeses especials de funcionament	234.000,—	
		262	Conservació i reparació ordinària de maquinària i instal·lacions	50.000,—	
		271	Mobiliari	500.000,—	
		272	Equip d'oficina	150.000,—	
		273	Parament, eines i utilitatge	50.000,—	
	025	274	Altre material inventariable	625.000,—	73.656.273,—
			ESCOLA D'ENGINYERIA TÈCNICA AGRÍCOLA		
		111	Sous, graus, triennis i pagues extraordinàries	6.316.551,—	
		125	Retribucions complementàries, ordinàries i especials	5.349.290,—	
		131	Ajut familiar	56.400,—	
		181	Primes i quotes patronals d'assegurances socials, mutualisme laboral	438.362,—	
		182	Assistència mèdico-farmacèutica als funcionaris i pensionistes	508.245,—	
		198	Quotes M.U.N.P.A.L. a càrrec de la Corporació	4.002.013,—	16.670.861,—
	026		INSTITUT DEL TEATRE		
		111	Sous, graus, triennis i pagues extraordinàries	70.181.578,—	
		125	Retribucions complementàries, ordinàries i especials	45.958.835,—	
		131	Ajut familiar	213.528,—	
		171	Retribucions del personal contractat	2.000.000,—	
		181	Primes i quotes patronals d'assegurances socials, mutualisme laboral	2.234.400,—	
		182	Assistència mèdico-farmacèutica als funcionaris i pensionistes	5.981.131,—	
		198	Quotes M.U.N.P.A.L. a càrrec de la Corporació	46.367.281,—	
		211	Despeses d'oficina	850.000,—	
		222	Conservació i reparacions ordinàries d'edificis	7.650.000,—	
		223	Neteja, calefacció, ventilació, enllumenat, aigua, assegurances	5.179.000,—	

PARTIDA			DENOMINACIÓ	CONSIGNACIÓ INICIAL	TOTAL ORGÀNIC
Func.	Org.	Conc.			
		233	Serveis de transports	150.000,—	
		234	Serveis de comunicacions	550.000,—	
		242	Dietes, locomoció i trasllats de personal	100.000,—	
		254	Material tècnic i especial	5.650.000,—	
		255	Lloguer de material tècnic i maquinària	500.000,—	
		258	Contractes de prestació de serveis	14.482.000,—	
		259	Altres despeses especials de funcionament	14.850.000,—	
		262	Conservació i reparació ordinària de maquinària i instal·lacions	150.000,—	
		271	Mobiliari	3.000.000,—	
		272	Equip d'oficina	450.000,—	
		273	Parament, eines i utilatge	550.000,—	
		274	Altre material inventariable	4.550.000,—	231.597.753,—
	027		ESCOLA DE BIBLIOLOGIA		
		111	Sous, graus, triennis i pagues extraordinàries	14.219.433,—	
		125	Retribucions complementàries, ordinàries i especials	7.223.415,—	
		131	Ajut familiar	15.300,—	
		171	Retribucions del personal contractat	350.000,—	
		182	Assistència mèdico-farmacèutica als funcionaris i pensionistes	1.303.192,—	
		198	Quotes M.U.N.P.A.L. a càrrec de la Corporació	11.648.498,—	
		211	Despeses d'oficina	225.000,—	
		222	Conservació i reparacions ordinàries d'edificis	700.000,—	
		223	Neteja, calefacció, ventilació, enllumenat, aigua, assegurances	2.445.147,—	
		234	Serveis de comunicacions	205.000,—	
		242	Dietes, locomoció i trasllats del personal	190.000,—	
		254	Material tècnic i especial	207.600,—	
		258	Contractes de prestació de serveis	35.000,—	
		259	Altres despeses especials de funcionament	1.400.000,—	
		271	Mobiliari	1.100.000,—	
		272	Equip d'oficina	182.400,—	
		273	Parament, eines i utilatge	95.000,—	
		274	Altre material inventariable	900.000,—	42.444.985,—
338,0			ALTRES ENSENYAMENTS		
	014		ESCOLA PINTURA MURAL DE SANT CUGAT DEL VALLÈS		
		223	Neteja, calefacció, ventilació, enllumenat, aigua, assegurances	35.000,—	
		259	Altres despeses especials de funcionament	717.700,—	752.700,—
	015		INSTITUT DE CIÈNCIES SOCIALS		
		111	Sous, graus, triennis i pagues extraordinàries	3.291.635,—	
		125	Retribucions complementàries, ordinàries i especials	2.477.510,—	
		131	Ajut familiar	18.900,—	
		182	Assistència mèdico-farmacèutica als funcionaris i pensionistes	259.352,—	
		198	Quotes M.U.N.P.A.L. a càrrec de la Corporació	2.042.382,—	
		211	Despeses d'oficina	48.500,—	
		223	Neteja, calefacció, ventilació, enllumenat, aigua, assegurances	160.000,—	

PARTIDA			DENOMINACIÓ	CONSIGNACIÓ INICIAL	TOTAL ORGÀNIC		
Func.	Org.	Conc.					
345,0	023	234	Serveis de comunicacions.....	105.000,—	9.926.779,—		
		254	Material tècnic i especial.....	10.000,—			
		259	Altres despeses especials de funcionament.....	1.417.500,—			
		272	Equip d'oficina.....	36.000,—			
		274	Altre material inventariable.....	60.000,—			
		OFICINA DE CATALÀ					
		111	Sous, graus, triennis i pagues extraordinàries.....	6.765.288,—			
		125	Retribucions complementàries, ordinàries i especials.....	3.836.591,—			
		131	Ajut familiar.....	8.100,—			
		171	Retribucions del personal contractat.....	200.000,—			
		182	Assistència mèdico-farmacèutica als funcionaris i pensionistes.....	579.908,—			
		198	Quotes M.U.N.P.A.L. a càrrec de la Corporació.....	4.566.832,—			
		223	Neteja, calefacció, ventilació, enllumenat, aigua, assegurances.....	130.000,—			
		274	Altre material inventariable.....	125.000,—			
	076	ESCOLA D'ADMINISTRACIÓ D'EMPRESES				16.211.719,—	
		111	Sous, graus, triennis i pagues extraordinàries.....	596.320,—			
		125	Retribucions complementàries, ordinàries i especials.....	1.713.754,—			
		131	Ajut familiar.....	19.800,—			
		182	Assistència mèdico-farmacèutica als funcionaris i pensionistes.....	49.154,—			
		198	Quotes M.U.N.P.A.L. a càrrec de la Corporació.....	387.048,—			
		221	Lloguers.....	4.730.000,—			
		223	Neteja, calefacció, ventilació, enllumenat, aigua, assegurances.....	676.000,—			
		RESIDÈNCIES					
		RESIDÈNCIA «RAMON LLULL»					
	031	111	Sous, graus, triennis i pagues extraordinàries.....	11.186.480,—	8.172.076,—		
		125	Retribucions complementàries, ordinàries i especials.....	16.648.831,—			
		131	Ajut familiar.....	117.228,—			
		171	Retribucions del personal contractat.....	920.295,—			
		182	Assistència mèdico-farmacèutica als funcionaris i pensionistes.....	944.959,—			
		198	Quotes M.U.N.P.A.L. a càrrec de la Corporació.....	7.441.771,—			
		211	Despeses d'oficina.....	125.000,—			
		222	Conservació i reparacions ordinàries d'edificis.....	2.800.000,—			
		223	Neteja, calefacció, ventilació, enllumenat, aigua, assegurances.....	1.080.000,—			
		234	Serveis de comunicacions.....	1.300.000,—			
		242	Dietes, locomoció i trasllats de personal.....	30.000,—			
		251	Vestuari i equip personal.....	100.000,—			
		252	Manutenció de persones.....	13.000.000,—			
254		Material tècnic i especial.....	480.000,—				
259		Altres despeses especials de funcionament.....	1.075.000,—				
262		Conservació i reparació ordinària de maquinària i instal·lacions.....	200.000,—				
271		Mobiliari.....	500.000,—				
272		Equip d'oficina.....	55.000,—				
273		Parament, eines i utilatge.....	135.000,—				

PARTIDA			DENOMINACIÓ	CONSIGNACIÓ INICIAL	TOTAL ORGÀNIC
Func.	Org.	Conc.			
831,0	013	274	Altres material inventariable.....	60.000,—	58.199.564,—
			INDUSTRIA		
			INSTITUT DE PSICOLOGIA APLICADA I PSICOTÈCNIA		
		111	Sous, graus, triennis i pagues extraordinàries.....	23.628.102,—	
		125	Retribucions complementàries, ordinàries i especials.....	12.901.142,—	
		131	Ajut familiar.....	58.500,—	
		181	Primes i quotes patronals d'assegurances socials, mutualisme laboral	260.182,—	
		182	Assistència mèdico-farmacèutica als funcionaris i pensionistes.....	1.950.279,—	
		198	Quotes M.U.N.P.A.L. a càrrec de la Corporació.....	15.358.543,—	
		211	Despeses d'oficina.....	200.000,—	
		254	Material tècnic i especial.....	1.000.000,—	
	259	Altres despeses especials de funcionament.....	50.000,—		
	271	Mobiliari.....	90.000,—		
	272	Equip d'oficina.....	125.000,—		
	273	Parament, eines i utilatge.....	135.000,—	55.756.748,—	
		LABORATORI GENERAL D'ASSAIGS I INVESTIGACIONS			
	111	Sous, graus, triennis i pagues extraordinàries.....	31.794.371,—		
	125	Retribucions complementàries, ordinàries i especials.....	17.177.076,—		
	131	Ajut familiar.....	242.784,—		
	171	Retribucions del personal contractat.....	596.774,—		
	182	Assistència mèdico-farmacèutica als funcionaris i pensionistes.....	2.562.475,—		
	198	Quotes M.U.N.P.A.L. a càrrec de la Corporació.....	19.832.656,—		
	211	Despeses d'oficina.....	400.000,—		
	222	Conservació i reparacions ordinàries d'edificis.....	3.000.000,—		
	223	Neteja, calefacció, ventilació, enllumenat, aigua, assegurances.....	3.350.000,—		
	234	Serveis de comunicacions.....	474.375,—		
	242	Dietes, locomoció i trasllats de personal.....	175.000,—		
	251	Vestuari i equip personal.....	25.000,—		
	254	Material tècnic i especial.....	1.600.000,—		
	259	Altres despeses especials de funcionament.....	500.000,—		
	262	Conservació i reparació ordinària de maquinària i instal·lacions.....	1.500.000,—		
	271	Mobiliari.....	200.000,—		
	272	Equip d'oficina.....	630.000,—		
274	Altres material inventariable.....	300.000,—	84.360.511,—		
		<u>TOTAL ÀREA ENSENYAMENT.....</u>	<u>1.658.713.242,—</u>		

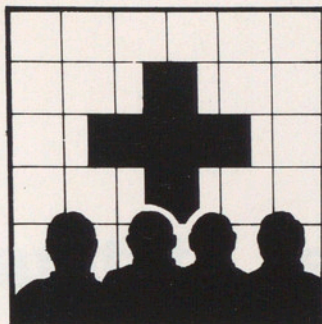

Sanitat i Serveis Socials



Sanitat i serveis socials

Nom i cognom	Cognom	Data de naixement	Sexe
[Faint name]	[Faint name]	[Faint date]	[Faint sex]
[Faint name]	[Faint name]	[Faint date]	[Faint sex]
[Faint name]	[Faint name]	[Faint date]	[Faint sex]
[Faint name]	[Faint name]	[Faint date]	[Faint sex]
[Faint name]	[Faint name]	[Faint date]	[Faint sex]
[Faint name]	[Faint name]	[Faint date]	[Faint sex]
[Faint name]	[Faint name]	[Faint date]	[Faint sex]
[Faint name]	[Faint name]	[Faint date]	[Faint sex]
[Faint name]	[Faint name]	[Faint date]	[Faint sex]
[Faint name]	[Faint name]	[Faint date]	[Faint sex]
[Faint name]	[Faint name]	[Faint date]	[Faint sex]
[Faint name]	[Faint name]	[Faint date]	[Faint sex]
[Faint name]	[Faint name]	[Faint date]	[Faint sex]
[Faint name]	[Faint name]	[Faint date]	[Faint sex]
[Faint name]	[Faint name]	[Faint date]	[Faint sex]
[Faint name]	[Faint name]	[Faint date]	[Faint sex]
[Faint name]	[Faint name]	[Faint date]	[Faint sex]
[Faint name]	[Faint name]	[Faint date]	[Faint sex]
[Faint name]	[Faint name]	[Faint date]	[Faint sex]

Àrea 04. Sanitat i Serveis Socials

PARTIDA			DENOMINACIÓ	CONSIGNACIÓ INICIAL	TOTAL ORGÀNIC
Func.	Org.	Conc.			
333,0	159		FORMACIÓ PROFESSIONAL FLOR DE MAIG		
		111	Sous, graus, triennis i pagues extraordinàries.....	2.966.411,—	
		125	Retribucions complementàries, ordinàries i especials.....	3.863.730,—	
		131	Ajut familiar.....	23.400,—	
		171	Retribucions del personal contractat.....	1.168.901,—	
		182	Assistència mèdico-farmacèutica als funcionaris i pensionistes.....	266.878,—	
		198	Quotes M.U.N.P.A.L. a càrrec de la Corporació.....	2.101.633,—	
		221	Lloguers.....	75.000,—	
		223	Neteja, calefacció, ventilació, enllumenat, aigua, assegurances.....	1.000.000,—	
		242	Dietes, locomoció i trasllats de personal.....	1.800.625,—	
		255	Lloguer de material tècnic i maquinària.....	75.000,—	
		256	Combustibles, matèries auxiliars, etc.....	25.000,—	
		261	Conservació i reparació ordinària de vehicles.....	12.500,—	
		422	Aportacions a serveis autònoms administratius de la Corporació.....	60.000.000,—	73.379.078,—
410,0	068		SANITAT COORDINACIÓ SANITAT I SERVEIS SOCIALS		
		111	Sous, graus, triennis i pagues extraordinàries.....	6.373.864,—	
		125	Retribucions complementàries, ordinàries i especials.....	9.093.161,—	
		131	Ajut familiar.....	7.200,—	
		171	Retribucions del personal contractat.....	1.000.000,—	
		182	Assistència mèdico-farmacèutica als funcionaris i pensionistes.....	498.189,—	
		198	Quotes M.U.N.P.A.L. a càrrec de la Corporació.....	3.923.099,—	
		211	Despeses d'oficina.....	573.666,—	
		234	Serveis de comunicacions.....	1.500.000,—	
		242	Dietes, locomoció i trasllats de personal.....	500.000,—	
		255	Lloguer de material tècnic i maquinària.....	173.457,—	
		259	Altres despeses especials de funcionament.....	200.000,—	
		271	Mobiliari.....	150.000,—	
		272	Equip d'oficina.....	250.000,—	24.242.636,—
430,0	044		HOSPITALS, CLÍNiques I CENTRES MÈDICS SERVEI DE SANITAT		
		111	Sous, graus, triennis i pagues extraordinàries.....	21.130.774,—	
		125	Retribucions complementàries, ordinàries i especials.....	29.191.695,—	
		131	Ajut familiar.....	126.228,—	
		171	Retribucions del personal contractat.....	899.869,—	
		182	Assistència mèdico-farmacèutica als funcionaris i pensionistes.....	1.748.966,—	
		198	Quotes M.U.N.P.A.L. a càrrec de la Corporació.....	13.773.258,—	
		211	Despeses d'oficina.....	500.000,—	
		233	Serveis de transport.....	50.000,—	
		234	Serveis de comunicacions.....	500.000,—	
		242	Dietes, locomoció i trasllats de personal.....	1.500.000,—	
		251	Vestuari i equip personal.....	180.000,—	

PARTIDA			DENOMINACIÓ	CONSIGNACIÓ INICIAL	TOTAL ORGÀNIC		
Func.	Org.	Conc.					
431,0	050	253	Manutenció i assistència d'animals.....	100.000,—	114.135.790,—		
		254	Material tècnic i especial.....	100.000,—			
		255	Lloguer de material tècnic i maquinària.....	1.000.000,—			
		256	Combustible, materies, auxiliars, etc.....	400.000,—			
		258	Contractes de prestació de serveis.....	6.700.000,—			
		259	Altres despeses especials de funcionament.....	150.000,—			
		261	Conservació i reparació ordinària de vehicles.....	710.000,—			
		271	Mobiliari.....	300.000,—			
		272	Equip d'oficina.....	75.000,—			
		435	Altres transferències a Ens Territorials.....	30.000.000,—			
		471	A Entitats que supleixin serveis o que coadjuvin a prestar-ne.....	5.000.000,—			
		HOSPITALS, CLÍNQUES I SANATORIS					
		CASA DE MATERNITAT					
				111		Sous, graus, triennis i pagues extraordinàries.....	57.645.530,—
				125		Retribucions complementàries, ordinàries i especials.....	49.015.138,—
				131		Ajut familiar.....	184.956,—
				171		Retribucions del personal, contractat.....	3.290.800,—
				181		Primes i quotes patronals d'assegurances socials, mutualisme laboral	551.880,—
				182		Assistència mèdico-farmacèutica als funcionaris i pensionistes.....	5.212.881,—
				198		Quotes M.U.N.P.A.L. a càrrec de la Corporació.....	41.050.485,—
				211		Despeses d'oficina.....	2.000.000,—
				222		Conservació i reparacions ordinàries d'edificis.....	16.267.206,—
				223		Neteja, calefacció, ventilació, enllumenat, aigua, assegurances.....	40.359.000,—
			233	Serveis de transports.....	100.000,—		
			234	Serveis de comunicacions.....	2.715.000,—		
			242	Dietes, locomoció i trasllats de personal.....	500.000,—		
			251	Vestuari i equip personal.....	1.200.000,—		
			252	Manutenció de persones.....	21.000.000,—		
			254	Material tècnic i especial.....	42.600.000,—		
			255	Lloguer de material tècnic i maquinària.....	402.500,—		
			256	Combustibles, matèries auxiliars, etc.....	500.000,—		
			258	Contractes de prestació de serveis.....	19.505.000,—		
			259	Altres despeses especials de funcionament.....	1.288.000,—		
			261	Conservació i reparació ordinària de vehicles.....	100.000,—		
			262	Conservació i reparació ordinària de maquinària i instal·lacions.....	3.500.000,—		
			271	Mobiliari.....	500.000,—		
			272	Equip d'oficina.....	500.000,—		
			273	Parament, eines i utilatge.....	1.000.000,—		
			274	Altre material inventariable.....	5.000.000,—		
		127	483	Altres transferències corrents a famílies.....	2.000.000,—	317.988.376,—	
	HOSPITAL CLÍNIC						
				111	Sous, graus, triennis i pagues extraordinàries.....		342.216,—
			125	Retribucions complementàries, ordinàries i especials.....	393.904,—		

PARTIDA			DENOMINACIÓ	CONSIGNACIÓ INICIAL	TOTAL ORGÀNIC
Func.	Org.	Conc.			
		131	Ajut familiar	15.300,—	
		182	Assistència mèdico-farmacèutica als funcionaris i pensionistes	28.532,—	
		198	Quotes M.U.N.P.A.L. a càrrec de la Corporació	224.646,—	
		471	A Entitats que supleixin serveis o coadjuvin a prestar-ne	764.190.000,—	765.194.598,—
	451		INSTITUT DE MATERNOLOGIA		
		111	Sous, graus, triennis i pagues extraordinàries	659.400,—	
		171	Retribucions del personal contractat	2.000.000,—	
		182	Assistència mèdico-farmacèutica als funcionaris i pensionistes	96.000,—	
		198	Quotes M.U.N.P.A.L. a càrrec de la Corporació	756.000,—	30.511.400,—
	452		INSTITUT DE PEDIATRIA		
		111	Sous, graus, triennis i pagues extraordinàries	91.256.466,—	
		125	Retribucions complementàries, ordinàries i especials	90.812.460,—	
		131	Ajut familiar	169.728,—	
		171	Retribucions del personal contractat	12.000.000,—	
		181	Primes i quotes patronals d'assegurances socials, mutualisme laboral	2.048.256,—	
		182	Assistència mèdico-farmacèutica als funcionaris i pensionistes	8.403.451,—	
		198	Quotes M.U.N.P.A.L. a càrrec de la Corporació	65.867.142,—	270.557.503,—
	453		INSTITUT DE NEUROPEDIATRIA		
		111	Sous, graus, triennis i pagues extraordinàries	14.822.164,—	
		125	Retribucions complementàries, ordinàries i especials	14.949.367,—	
		131	Ajut familiar	22.500,—	
		171	Retribucions del personal contractat	1.000.000,—	
		182	Assistència mèdico-farmacèutica als funcionaris i pensionistes	1.307.771,—	
		198	Quotes M.U.N.P.A.L. a càrrec de la Corporació	10.298.077,—	42.399.879,—
	454		SERVEIS SOCIALS		
		111	Sous, graus, triennis i pagues extraordinàries	43.114.134,—	
		125	Retribucions complementàries, ordinàries i especials	74.889.113,—	
		131	Ajut familiar	443.400,—	
		171	Retribucions del personal contractat	5.000.000,—	
		181	Primes i quotes patronals d'assegurances socials, mutualisme laboral	827.014,—	
		182	Assistència mèdico-farmacèutica als funcionaris i pensionistes	3.777.210,—	
		198	Quotes M.U.N.P.A.L. a càrrec de la Corporació	29.747.294,—	157.798.165,—
432,0	109		CASES D'AUXILI I DISPENSARIS		
			S.P.O.T.T.		
		111	Sous, graus, triennis i pagues extraordinàries	7.962.003,—	
		125	Retribucions complementàries, ordinàries i especials	8.021.176,—	
		131	Ajut familiar	15.300,—	
		171	Retribucions del personal contractat	1.043.601,—	
		182	Assistència mèdico-farmacèutica als funcionaris i pensionistes	716.566,—	
		198	Quotes M.U.N.P.A.L. a càrrec de la Corporació	5.642.883,—	
		211	Despeses d'oficina	350.000,—	
		222	Conservació i reparacions ordinàries d'edificis	125.000,—	
		223	Neteja, calefacció, ventilació, enllumenat, aigua, assegurances	500.000,—	

PARTIDA			DENOMINACIÓ	CONSIGNACIÓ INICIAL	TOTAL ORGÀNIC		
Func.	Org.	Conc.					
435,0	129	233	Serveis de transports.....	250.000,—	46.758.779,—		
		234	Serveis de comunicacions.....	500.000,—			
		242	Dietes, locomoció i trasllats de personal.....	340.000,—			
		254	Material tècnic i especial.....	603.100,—			
		255	Lloguer de material tècnic i maquinària.....	100.000,—			
		258	Contractes de prestació de serveis.....	18.029.150,—			
		259	Altres despeses especials de funcionament.....	435.000,—			
		272	Equip d'oficina.....	75.000,—			
		274	Altre material inventariable.....	50.000,—			
		481	Atencions benèfiques i auxilis de caritat.....	1.750.000,—			
		482	Premis, beques i pensions d'estudi i investigació.....	250.000,—			
		438,0	042			LABORATORIS	
	BIOQUÍMICA CLÍNICA «JUAN MARCH»						
111	Sous, graus, triennis i pagues extraordinàries.....			20.260.162,—			
125	Retribucions complementàries, ordinàries i especials.....			18.267.723,—			
131	Ajut familiar.....			38.028,—			
171	Retribucions del personal contractat.....			1.900.000,—			
182	Assistència mèdico-farmacèutica als funcionaris i pensionistes.....			1.693.109,—			
198	Quotes M.U.N.P.A.L. a càrrec de la Corporació.....			13.332.752,—			
211	Despeses d'oficina.....			400.000,—			
222	Conservació i reparacions ordinàries d'edificis.....			700.000,—			
223	Neteja, calefacció, ventilació, enllumenat, aigua, assegurances.....			2.007.000,—			
233	Serveis de transports.....			25.000,—			
234	Serveis de comunicacions.....			500.000,—			
242	Dietes, locomoció i trasllats de personal.....			6.485.764,—			
251	Vestuari i equip personal.....			75.000,—			
254	Material tècnic i especial.....			18.343.000,—			
258	Contractes de prestació de serveis.....			700.000,—			
259	Altres despeses especials de funcionament.....			500.000,—			
262	Conservació i reparació ordinària maquinària i instal·lacions.....			3.000.000,—			
271	Mobiliari.....			100.000,—			
272	Equip d'oficina.....			345.000,—			
274	Altre material inventariable.....			1.000.000,—			
					PSIQUIATRIA		
					SERVEI DE PSIQUIATRIA		
111			Sous, graus, triennis i pagues extraordinàries.....	54.737.655,—			
125			Retribucions complementàries, ordinàries i especials.....	79.465.519,—			
131			Ajut familiar.....	341.100,—			
171			Retribucions del personal contractat.....	1.085.253,—			
181			Primes i quotes d'assegurances socials, mutualisme laboral.....	404.460,—			
182			Assistència mèdico-farmacèutica als funcionaris i pensionistes.....	4.551.357,—			
198			Quotes M.U.N.P.A.L. a càrrec de la Corporació.....	35.841.864,—			
211			Despeses d'oficina.....	574.886,—			

PARTIDA			DENOMINACIÓ	CONSIGNACIÓ INICIAL	TOTAL ORGÀNIC
Func.	Org.	Conc.			
		222	Conservació i reparacions ordinàries d'edificis	1.070.000,—	
		223	Neteja, calefacció, ventilació, enllumenat, aigua, assegurances	1.033.210,—	
		234	Serveis de comunicacions	1.282.501,—	
		242	Dietes, locomoció i trasllats de personal	1.000.000,—	
		254	Material tècnic i especial	50.000,—	
		258	Contractes de prestació de serveis	2.139.116.627,—	
		259	Altres despeses especials de funcionament	200.000,—	
		272	Equip d'oficina	500.000,—	
		273	Parament, eines i utillatge	50.000,—	
		274	Altre material inventariable	200.000,—	
		435	Altres transferències a Ens Territorials	8.279.121,—	
		471	A entitats que supleixin serveis o que doadjuvin a prestar-ne	11.604.720,—	2.341.388,273,—
	051		CLÍNICA MENTAL		
		111	Sous, graus, triennis i pagues extraordinàries	114.179.049,—	
		125	Retribucions complementàries, ordinàries i especials	155.642.193,—	
		131	Ajut familiar	874.980,—	
		171	Retribucions del personal contractat	11.515.530,—	
		181	Primes i quotes patronals d'assegurances socials, mutualisme laboral	807.106,—	
		182	Assistència mèdico-farmacèutica als funcionaris i pensionistes	9.676.888,—	
		198	Quotes M.U.N.P.A.L. a càrrec de la Corporació	76.201.781,—	
		211	Despeses d'oficina	1.030.654,—	
		222	Conservació i reparacions ordinàries d'edificis	11.016.500,—	
		223	Neteja, calefacció, ventilació, enllumenat, aigua, assegurances	54.619.137,—	
		233	Serveis de transports	4.126.800,—	
		234	Serveis de comunicacions	2.157.458,—	
		242	Dietes, locomoció i trasllats de personal	1.150.000,—	
		251	Vestuari i equip personal	1.200.000,—	
		252	Manutenció de persones	36.450.000,—	
		253	Manutenció i assistència d'animals	3.415.000,—	
		254	Material tècnic i especial	20.953.119,—	
		255	Lloguer de material tècnic i maquinària	450.000,—	
		256	Combustibles, materies auxiliars, etc	515.000,—	
		258	Contractes de prestació de serveis	9.785.376,—	
		259	Altres despeses especials de funcionament	6.058.200,—	
		261	Conservació i reparació ordinària de vehicles	150.000,—	
		262	Conservació i reparació ordinària de maquinària i instal·lacions	1.000.000,—	
		271	Mobiliari	540.000,—	
		272	Equip d'oficina	298.080,—	
		273	Parament, eines i utillatge	590.407,—	
		274	Altre material inventariable	511.431,—	
		291	Despeses que originin els serveis de nova creació	5.000.000,—	
		472	Altres transferències a entitats sense fi de lucre	300.000,—	
		483	Altres transferències corrents a famílies	850.000,—	531.064.689,—

PARTIDA			DENOMINACIÓ	CONSIGNACIÓ INICIAL	TOTAL ORGÀNIC
Func.	Org.	Conc.			
530,0	043		SERVEIS D'ASSISTÈNCIA SOCIAL		
			SERVEIS DE SERVEIS SOCIALS		
		111	Sous, graus, triennis i pagues extraordinàries.....	12.923.700,—	
		125	Retribucions complementàries, ordinàries i especials.....	15.472.808,—	
		131	Ajut familiar.....	29.700,—	
		171	Retribucions del personal contractat.....	550.000,—	
		182	Assistència mèdico-farmacèutica als funcionaris i pensionistes.....	1.108.023,—	
		198	Quotes M.U.N.P.A.L. a càrrec de la Corporació.....	8.725.547,—	
		211	Despeses d'oficina.....	500.000,—	
		222	Conservació i reparacions ordinàries d'edificis.....	1.361.052,—	
		223	Neteja, calefacció, ventilació, enllumenat, aigua, assegurances.....	11.721.546,—	
		234	Serveis de comunicacions.....	1.500.000,—	
		242	Dietes, locomoció i trasllats de personal.....	1.500.000,—	
		254	Material tècnic i especial.....	50.000,—	
		255	Lloguer de material tècnic i maquinària.....	860.339,—	
		258	Contractes de prestació de serveis.....	764.994.436,—	
		259	Altres despeses especials de funcionament.....	50.000,—	
		271	Mobiliari.....	500.000,—	
		272	Equip d'oficina.....	300.000,—	
		423	Altres transferències a organismes autònoms administratius.....	200.000,—	
		471	A Entitats que supleixin serveis o coadjuvin a prestar-ne.....	5.000.000,—	
		482	Premis, beques i pensions d'estudi i investigació.....	20.000.000,—	
		772	Transferències de capital a institucions sense fi de lucre.....	4.225.000,—	851.572.151,—
	060		SERVEIS GENERALS «LLARS MUNDET»		
		111	Sous, graus, triennis i pagues extraordinàries.....	122.168.670,—	
		125	Retribucions complementàries, ordinàries i especials.....	236.120.925,—	
		131	Ajut familiar.....	866.652,—	
		171	Retribucions del personal contractat.....	8.804.900,—	
		181	Primes i quotes patronals d'assegurances socials, mutualisme laboral.....	1.584.240,—	
		182	Assistència mèdico-farmacèutica als funcionaris i pensionistes.....	10.420.268,—	
		198	Quotes M.U.N.P.A.L. a càrrec de la Corporació.....	81.877.864,—	
		211	Despeses d'oficina.....	1.100.000,—	
		222	Conservació i reparacions ordinàries d'edificis.....	16.613.844,—	
		223	Neteja, calefacció, ventilació, enllumenat, aigua, assegurances.....	85.432.838,—	
		233	Serveis de transports.....	4.378.122,—	
		234	Serveis de comunicacions.....	4.700.000,—	
		242	Dietes, locomoció i trasllats de personal.....	300.000,—	
		251	Vestuari i equip personal.....	1.100.000,—	
		252	Manutenció de persones.....	106.542.840,—	
		254	Material tècnic i especial.....	9.754.000,—	
		255	Lloguer de material tècnic i maquinària.....	2.507.709,—	
		256	Combustibles, materies auxiliars, etc.....	460.000,—	
		258	Contractes de prestació de serveis.....	23.985.661,—	

PARTIDA			DENOMINACIÓ	CONSIGNACIÓ INICIAL	TOTAL ORGÀNIC	
Func.	Org.	Conc.				
532,0	066	259	Altres despeses especials de funcionament.....	2.539.866,—	726.784.383,—	
		261	Coservació i reparació ordinària de vehicles.....	200.000,—		
		262	Conservació i reparació ordinària de maquinària i instal·lacions.....	1.500.000,—		
		271	Mobiliari.....	500.000,—		
		272	Equip d'oficina.....	1.340.038,—		
		273	Parament, eines i utilatge.....	350.000,—		
		274	Altre material inventariable.....	1.000.000,—		
		481	Atencions benèfiques i auxilis de caritat.....	325.000,—		
		482	Premis, beques i pensions d'estudi i investigació.....	310.946,—		
			SERVEIS MÈDICS MUNDET			
			111	Sous, graus, triennis i pagues extraordinàries.....		41.960.761,—
			125	Retribucions complementàries, ordinàries i especials.....		28.523.284,—
			131	Ajut familiar.....		174.960,—
			171	Retribucions del personal contractat.....		1.596.305,—
			182	Assistència mèdico-farmacèutica als funcionaris i pensionistes.....		4.257.420,—
			198	Quotes M.U.N.P.A.L. a càrrec de la Corporació.....		30.870.266,—
		211	Despeses d'oficina.....	100.000,—		
		242	Dietes, locomoció i trasllats de personal.....	75.000,—		
		254	Material tècnic i especial.....	11.470.000,—		
		255	Lloguer de material tècnic i maquinària.....	100.000,—		
		258	Contractes de prestació de serveis.....	100.000,—		
		271	Mobiliari.....	100.000,—		
		272	Equip d'oficina.....	30.000,—		
		273	Parament, eines i utilatge.....	100.000,—		
		274	Altre material inventariable.....	450.000,—		
		RESIDÈNCIES DE VELLS, ALBERGS I MENJADORS BENÈFICS				
		RESIDÈNCIA DE VELLS				
		111	Sous, graus, triennis i pagues extraordinàries.....	35.987.895,—	119.907.996,—	
		125	Retribucions complementàries, ordinàries i especials.....	63.857.250,—		
		131	Ajut familiar.....	210.600,—		
		171	Retribucions del personal contractat.....	8.390.717,—		
		181	Primes i quotes patronals d'assegurances socials, mutualisme laboral.....	525.907,—		
	182	Assistència mèdico-farmacèutica als funcionaris i pensionistes.....	3.102.593,—			
	198	Quotes M.U.N.P.A.L. a càrrec de la Corporació.....	24.431.578,—			
	211	Despeses d'oficina.....	110.000,—			
	233	Serveis de transports.....	300.000,—			
	242	Dietes, locomoció i trasllats de personal.....	100.000,—			
	254	Material tècnic i especial.....	500.000,—			
	255	Lloguer de material tècnic i maquinària.....	100.000,—			
	258	Contractes de prestació de serveis.....	50.000,—			
	259	Altres despeses especials de funcionament.....	250.000,—			
	271	Mobiliari.....	1.000.000,—			
	272	Equip d'oficina.....	100.000,—			

PARTIDA			DENOMINACIÓ	CONSIGNACIÓ INICIAL	TOTAL ORGÀNIC			
Func.	Org.	Conc.						
533,0	063	273	Parament, eines i utilatge	500.000,—	141.516.540,—			
		274	Altre material inventariable	2.000.000,—				
			GUARDERIES I LLARS INFANTILS O JUVENILS					
			RESIDÈNCIA DE NENS					
		111	Sous, graus, triennis i pagues extraordinàries	129.523.999,—				
		125	Retribucions complementàries, ordinàries i especials	138.403.890,—				
		131	Ajut familiar	386.100,—				
		171	Retribucions del personal contractat	7.722.145,—				
		181	Primes i quotes patronals d'assegurànces socials, mutualisme laboral	3.964.414,—				
		182	Assistència mèdico-farmacèutica als funcionaris i pensionistes	10.886.625,—				
		198	Quotes M.U.N.P.A.L.a càrrec de la Corporació	85.471.488,—				
		211	Despeses d'oficina	154.760,—				
		222	Conservació i reparacions ordinàries d'edificis	4.600.000,—				
		233	Serveis de transports	1.314.147,—				
		242	Dietes, locomoció i trasllats de personal	677.600,—				
		254	Material tècnic i especial	5.830.000,—				
		255	Lloguer de material tècnic i maquinària	100.000,—				
		258	Contractes de prestació de serveis	210.000,—				
		259	Altres despeses especials de funcionament	5.029.733,—				
		271	Mobiliari	9.000.000,—				
		272	Equip d'oficina	180.000,—				
		273	Parament, eines i utilatge	250.000,—				
		274	Altre material inventariable	600.000,—				
			460	ESCOLES DE NENS			404.304.901,—	
				125		Retribucions complementàries, ordinàries i especials		200.000,—
				171		Retribucions del personal contractat		6.420.254,—
				182		Assistència mèdico-farmacèutica als funcionaris i pensionistes		317.772,—
				198		Quotes M.U.N.P.A.L. a càrrec de la Corporació		2.502.456,—
				211		Despeses d'oficina		670.000,—
				242		Dietes, locomoció i trasllats de personal		40.000,—
				254		Material tècnic i especial		6.127.766,—
				255		Lloguer de material tècnic i maquinària		295.000,—
				259		Altres despeses especials de funcionament		1.318.600,—
				262		Conservació i reparació ordinària de maquinària i instal·lacions		195.000,—
		271	Mobiliari	1.800.000,—				
		272	Equip d'oficina	195.000,—				
		273	Parament, eines i utilatge	270.000,—				
		274	Altre material inventariable	3.518.629,—				
535,0	062		DISMINUCIÓ PSIQUICA		23.870.477,—			
			PSICOPEDAGÒGIC MUNDET					
		111	Sous, graus, triennis i pagues extraordinàries	61.600.507,—				
		125	Retribucions complementàries, ordinàries i especials	66.309.507,—				
		131	Ajut familiar	341.100,—				

PARTIDA			DENOMINACIÓ	CONSIGNACIÓ INICIAL	TOTAL ORGÀNIC
Func.	Org.	Conc.			
		171	Retribucions personal contractat	5.152.333,—	
		181	Primes i quotes patronals d'assegurànces socials, mutualisme laboral	545.311,—	
		182	Assistència mèdico-farmacèutica als funcionaris i pensionistes	5.098.959,—	
		198	Quotes M.U.N.P.A.L. a càrrec de la Corporació	39.295.511,—	
		211	Despeses d'oficina	210.000,—	
		233	Serveis de transports	400.000,—	
		242	Dietes, locomoció i trasllats de personal	200.000,—	
		254	Material tècnic i especial	4.205.000,—	
		255	Lloguer de material tècnic i maquinària	100.000,—	
		258	Contractes de prestació de serveis	40.000,—	
		259	Altres despeses especials de funcionament	1.122.000,—	
		262	Conservació i reparació ordinària de maquinària i instal·lacions	80.000,—	
		271	Mobiliari	340.000,—	
		272	Equip d'oficina	90.000,—	
		273	Parament, eines i utilitatges	200.000,—	
		274	Altre material inventariable	270.000,—	185.600.228,—
			<u>TOTAL ÀREA SANITAT I SERVEIS SOCIALS</u>		<u>7.231.648.380,—</u>



Classes Passives



Classes Passives

12

Àrea 05. Classes Passives

PARTIDA			DENOMINACIÓ	CONSIGNACIÓ INICIAL	TOTAL ORGÀNIC
Func.	Org.	Conc.			
511,0	200		PENSIONS DE FUNCIONARIS DE LA CORPORACIÓ CLASSES PASSIVES		
		182	Assistència mèdico-farmacèutica als funcionaris i pensionistes.	75.000.000,—	
		191	Pensions de jubilació.	397.000.000,—	
		192	Pensions de viduitat i orfanat.	131.900.000,—	
		197	Ajut familiar al personal passiu.	2.800.000,—	
		199	Havers del personal excedent forçós.	12.096,—	606.712.096,—
951,2	752		PENSIONS VITALÍCIES PENSIONS VITALÍCIES		
		483	Altres transferències corrents a famílies.	5.312.000,—	5.312.000,—
			<u>TOTAL ÀREA CLASSES PASSIVES</u>		<u>612.024.096,—</u>

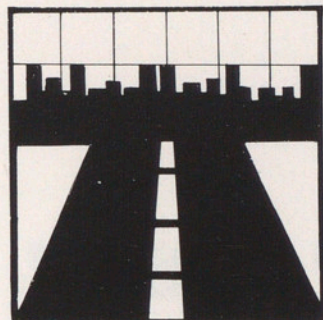

Política Territorial

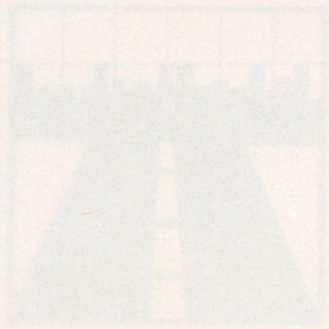

Política Territorial

Àrea 06. Política Territorial

PARTIDA			DENOMINACIÓ	CONSIGNACIÓ INICIAL	TOTAL ORGÀNIC
Func.	Org.	Conc.			
644,0	006		EDIFICIS DE LA CORPORACIÓ CONSTRUCCIONS CIVILS		
		111	Sous, graus, triennis i pagues extraordinàries.....	87.421.595,—	
		125	Retribucions complementàries, ordinàries i especials.....	125.903.686,—	
		131	Ajut familiar.....	1.009.956,—	
		171	Retribucions del personal contractat.....	5.200.000,—	
		181	Primes i quotes patronals d'assegurances socials, mutualisme laboral	478.934,—	
		182	Assistència mèdico-farmacèutica als funcionaris i pensionistes.....	7.175.394,—	
		198	Quotes M.U.N.P.A.L. a càrrec de la Corporació.....	56.505.961,—	
		211	Despeses d'oficina.....	2.400.000,—	
		221	Lloguers.....	7.273.750,—	
		222	Conservació i reparacions ordinàries d'edificis.....	4.500.000,—	
		223	Neteja, calefacció, ventilació, enllumenat, aigua, assegurances.....	3.725.456,—	
		233	Serveis de transports.....	950.000,—	
		234	Serveis de comunicacions.....	700.000,—	
		242	Dietes, locomoció i trasllats de personal.....	4.200.000,—	
		251	Vestuari i equip personal.....	1.700.000,—	
		254	Material tècnic i especial.....	1.300.000,—	
		255	Lloguer de material tècnic i maquinària.....	2.000.000,—	
		256	Combustibles, matèries auxiliars.....	300.000,—	
		258	Contractes de prestació de serveis.....	3.000.000,—	
		261	Conservació i reparació ordinària de vehicles.....	180.000,—	
		262	Conservació i reparació ordinària de maquinària i instal·lacions.....	1.300.000,—	
		271	Mobiliari.....	500.000,—	
		272	Equip d'oficina.....	900.000,—	
		273	Parament, eines i utilitatge.....	2.000.000,—	
		274	Altre material inventariable.....	1.750.000,—	
		291	Despeses que originin els serveis de nova creació.....	2.800.000,—	325.174.732,—
654,0	116		ALTRES SERVEIS SANITARIS SERVEIS DEL MEDI AMBIENT		
		111	Sous, graus, triennis i pagues extraordinàries.....	14.885.440,—	
		125	Retribucions complementàries, ordinàries i especials.....	14.286.521,—	
		131	Ajut familiar.....	19.800,—	
		171	Retribucions del personal contractat.....	450.000,—	
		182	Assistència mèdico-farmacèutica dels funcionaris i pensionistes.....	1.175.330,—	
		198	Quotes M.U.N.P.A.L. a càrrec de la Corporació.....	9.255.590,—	
		211	Despeses d'oficina.....	1.200.000,—	
		222	Conservació i reparacions ordinàries d'edificis.....	3.000.000,—	
		223	Neteja, calefacció, ventilació, enllumenat, aigua, assegurances.....	800.000,—	
		234	Serveis de comunicacions.....	1.200.000,—	
		242	Dietes, locomoció i trasllats de personal.....	1.000.000,—	
		254	Material tècnic i especial.....	2.000.000,—	
		255	Lloguer de material tècnic i maquinària.....	200.000,—	

PARTIDA			DENOMINACIÓ	CONSIGNACIÓ INICIAL	TOTAL ORGÀNIC			
Func.	Org.	Conc.						
654,6	077	256	Combustibles, matèries auxiliars, etc.....	400.000,—	78.304.378,—			
		258	Contractes de prestació de serveis.....	10.271.697,—				
		259	Altres despeses especials de funcionament.....	9.250.000,—				
		261	Conservació i reparació ordinària de vehicles.....	100.000,—				
		262	Conservació i reparació ordinària de maquinària i instal·lacions.....	50.000,—				
		271	Mobiliari.....	1.200.000,—				
		272	Equip d'oficina.....	600.000,—				
		273	Parament, eines i utillatge.....	5.910.000,—				
		274	Altre material inventariable.....	250.000,—				
		471	A entitats que supleixin serveis o coadjuvin a prestar-ne.....	400.000,—				
		472	Altres transferències a entitats sense fi de lucre.....	400.000,—				
		853,0	085			DEFENSA DEL MEDI AMBIENT		13.283.289,—
						JUNTA CONSORCI INFRAESTRUCTURA SANITÀRIA DE LA PROVÍNCIA DE BARCELONA		
111	Sous, graus, triennis i pagues extraordinàries.....			2.854.325,—				
125	Retribucions complementàries, ordinàries i especials.....			3.770.102,—				
131	Ajut familiar.....			22.500,—				
182	Assistència mèdico-farmacèutica als funcionaris i pensionistes.....			222.085,—				
198	Quotes M.U.N.P.A.L. a càrrec de la Corporació.....			1.748.777,—				
221	Lloguers.....			1.827.500,—				
223	Neteja, calefacció, ventilació, enllumenat, aigua, assegurances.....			338.000,—				
421	Aportacions a Consorcis.....			2.500.000,—				
	CARRETERES I CAMINS							
	SERVEIS DE TRANSPORTS							
111	Sous, graus, triennis i pagues extraordinàries.....			172.573.200,—				
125	Retribucions complementàries, ordinàries i especials.....			241.638.454,—				
131	Ajut familiar.....			2.023.488,—				
181	Primes i quotes patronals d'assegurances socials, mutualisme laboral.....			570.646,—				
182	Assistència mèdico-farmacèutica als funcionaris i pensionistes.....			13.264.163,—				
198	Quotes M.U.N.P.A.L. a càrrec de la Corporació.....			104.247.182,—				
211	Despeses d'oficina.....			2.300.000,—				
221	Lloguers.....			3.082.720,—				
222	Conservació i reparacions ordinàries d'edificis.....			1.800.000,—				
223	Neteja, calefacció, ventilació, enllumenat, aigua, assegurances.....			4.997.480,—				
233	Serveis de transports.....			8.025.000,—				
234	Serveis de comunicacions.....	5.083.000,—						
242	Dietes, locomoció i trasllats de personal.....	20.500.000,—						
251	Vestuari i equip personal.....	2.000.000,—						
254	Material tècnic i especial.....	3.690.000,—						
256	Combustibles, matèries auxiliars, etc.....	23.000.000,—						
257	Subministre d'aigua, gas i electricitat.....	1.000.000,—						
258	Contractes de prestació de serveis.....	1.500.000,—						
259	Altres despeses especials de funcionament.....	1.160.000,—						

PARTIDA			DENOMINACIÓ	CONSIGNACIÓ INICIAL	TOTAL ORGÀNIC
Func.	Org.	Conc.			
		261	Consevació i reparació ordinària de vehicles.....	8.500.000,—	
		262	Conservació i reparació ordinària de màquinària i instal·lacions.....	8.500.000,—	
		263	Conservació i reparació ordinària d'altres inversions.....	377.361.867,—	
		271	Mobiliari.....	400.000,—	
		272	Equip d'oficina.....	3.396.275,—	
		273	Parament, eines i utilatge.....	500.000,—	
		274	Altre material inventariable.....	450.000,—	1.011.563.475,—
	443		COORDINACIÓ ÀREA POLÍTICA TERRITORIAL.....		
		111	Sous, graus, triennis i pagues extraordinàries.....	3.764.264,—	
		125	Retribucions complementàries, ordinàries i especials.....	3.868.648,—	
		182	Assistència mèdico-farmacèutica als funcionaris i pensionistes.....	301.140,—	
		198	Quotes M.U.N.P.A.L. a càrrec de la Corporació.....	2.371.474,—	10.305.526,—
			<u>TOTAL ÀREA DE POLÍTICA TERRITORIAL.....</u>		<u>1.438.631.400,—</u>

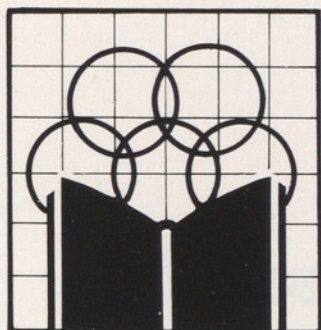

Cultura i Esports



Cultura i Esports

Àrea 07. Cultura i Esports

PARTIDA			DENOMINACIÓ	CONSIGNACIÓ INICIAL	TOTAL ORGÀNIC
Func.	Org.	Conc.			
645,0	033		MONUMENTS		
			SERVEI DE CATALOGACIÓ I CONSERVACIÓ DE MONUMENTS		
		111	Sous, graus, triennis i pagues extraordinàries.....	13.490.014,—	
		125	Retribucions complementàries, ordinàries i especials.....	12.564.925,—	
		131	Ajut familiar.....	64.800,—	
		182	Assistència mèdico-farmacèutica als funcionaris i pensionistes.....	1.091.689,—	
		198	Quotes M.U.N.P.A.L. a càrrec de la Corporació.....	8.596.976,—	
		211	Despeses d'oficina.....	400.000,—	
		222	Conservació i reparacions ordinàries d'edificis.....	933.903,—	
		233	Serveis de transport.....	50.000,—	
		242	Dietes, locomoció i trasllats de personal.....	900.000,—	
		251	Vestuari i equip personal.....	50.000,—	
		254	Material tècnic i especial.....	800.000,—	
		256	Combustibles, matèries auxiliars, etc.....	350.000,—	
		258	Contractes prestació de serveis.....	7.000.000,—	
		259	Altres despeses especials de funcionament.....	1.485.000,—	
		261	Conservació i reparació ordinària de vehicles.....	25.000,—	
		262	Conservació i reparació ordinària de maquinària i instal·lacions.....	15.000,—	
		263	Conservació i reparació ordinària d'altres inversions.....	15.000,—	
		271	Mobiliari.....	400.000,—	
		272	Equip d'oficina.....	900.000,—	
		273	Parament, eines i utilatge.....	150.000,—	
		274	Altre material inventariable.....	950.000,—	
		472	Altres transferències a entitats sense fi de lucre.....	400.000,—	
		735	Altres transferències de capital a ens territorials.....	36.255.608,—	
		772	Transferències de capital a entitats sense fi de lucre.....	17.889.326,—	104.777.241,—
710,0	008		SERVEIS CULTURALS I RECREATIUS		
			SERVEI DE CULTURA		
		111	Sous, graus, triennis i pagues extraordinàries.....	8.689.427,—	
		125	Retribucions complementàries, ordinàries i especials.....	9.139.235,—	
		131	Ajut familiar.....	18.900,—	
		182	Assistència mèdico-farmacèutica als funcionaris i pensionistes.....	710.334,—	
		198	Quotes M.U.N.P.A.L. a càrrec de la Corporació.....	5.418.228,—	
		211	Despeses d'oficina.....	25.000,—	
		222	Conservació i reparacions ordinàries d'edificis.....	800.000,—	
		233	Serveis de transport.....	50.000,—	
		242	Dietes, locomoció i trasllats.....	50.000,—	
		254	Material tècnic i especial.....	500.000,—	
		258	Contractes de prestació de serveis.....	1.000.000,—	
		259	Altres despeses especials de funcionament.....	1.400.000,—	
		421	Aportacions a Consorcis.....	500.000,—	
		422	Aportacions a serveis autònoms administratius de la Corporació.....	5.900.000,—	
		423	Altres transferències a organismes autònoms administratius.....	19.800.000,—	

PARTIDA			DENOMINACIÓ	CONSIGNACIÓ INICIAL	TOTAL ORGÀNIC
Func.	Org.	Conc.			
		435	Altres transferències a ens territorials	35.655.000,—	
		461	Aportacions a empreses municipals o provincials	1.000.000,—	
		462	Altres transferències a empreses industrials, comercials i financeres	6.125.000,—	
		472	Altres transferències a entitats sense fi de lucre	33.750.000,—	
		482	Premis, beques i pensions d'estudi i investigació	48.000,—	
		483	Altres transferències corrents a famílies	1.348.000,—	131.927.124,—
	073		SECCIÓ TÈCNICA DE CULTURA		
		111	Sous, graus, triennis i pagues extraordinàries	8.732.428,—	
		125	Retribucions complementàries, ordinàries i especials	8.860.144,—	
		131	Ajut familiar	3.600,—	
		171	Retribucions del personal contractat	50.000,—	
		182	Assistència mèdico-farmacèutica als funcionaris i pensionistes	713.535,—	
		198	Quotes M.U.N.P.A.L. a càrrec de la Corporació	5.619.167,—	
		211	Despeses d'oficina	250.000,—	
		221	Lloguers	600.000,—	
		222	Conservació i reparacions ordinàries d'edificis	1.250.000,—	
		223	Neteja, calefacció, ventilació, enllumenat, aigua, assegurances	1.900.000,—	
		233	Serveis de transport	150.000,—	
		234	Serveis de comunicacions	600.000,—	
		242	Dietes, locomoció i trasllats de personal	200.000,—	
		251	Vestuari i equip personal	25.000,—	
		254	Material tècnic i especial	1.500.000,—	
		255	Lloguer de material tècnic i maquinària	200.000,—	
		258	Contractes de prestació de serveis	5.000.000,—	
		259	Altres despeses especials de funcionament	450.000,—	
		262	Conservació i reparació ordinària de maquinària i instal·lacions	100.000,—	
		271	Mobiliari	250.000,—	
		272	Equip d'oficina	400.000,—	
		274	Altre material inventariable	9.000.000,—	45.853.874,—
712,0			BIBLIOTEQUES I ARXIUS		
	028		BIBLIOTEQUES POPULARS		
		111	Sous, graus, triennis i pagues extraordinàries	91.994.311,—	
		125	Retribucions complementàries, ordinàries i especials	56.872.916,—	
		131	Ajut familiar	156.660,—	
		171	Retribucions del personal contractat	6.783.000,—	
		181	Primes i quotes patronals d'assegurances socials, mutualisme laboral	270.026,—	
		182	Assistència mèdico-farmacèutica als funcionaris i pensionistes	8.084.198,—	
		198	Quotes M.U.N.P.A.L. a càrrec de la Corporació	63.662.606,—	
		211	Despeses d'oficina	1.886.000,—	
		222	Conservació i reparacions ordinàries d'edificis	1.806.400,—	
		223	Neteja, calefacció, ventilació, enllumenat, aigua, assegurances	1.050.000,—	
		233	Serveis de transport	856.800,—	
		234	Serveis de comunicacions	107.500,—	

PARTIDA			DENOMINACIÓ	CONSIGNACIÓ INICIAL	TOTAL ORGÀNIC
Func.	Org.	Conc.			
		242	Dietes, locomoció i trasllats	450.000,—	
		254	Material tècnic i especial	1.433.973,—	
		258	Contractes de prestació de serveis	3.450.000,—	
		259	Altres despeses especials de funcionament	275.000,—	
		271	Mobiliari	5.400.000,—	
		272	Equip d'oficina	359.935,—	
		274	Altre material inventariable	28.565.500,—	273.464.825,—
	030		BIBLIOTECA DE CATALUNYA		
		111	Sous, graus, triennis i pagues extraordinàries	62.837.443,—	
		125	Retribucions complementàries, ordinàries i especials	46.575.437,—	
		131	Ajut familiar	306.456,—	
		171	Retribucions del personal contractat	3.248.079,—	
		181	Primes i quotes patronals d'assegurances socials, mutualisme laboral	532.375,—	
		182	Assistència mèdico-farmacèutica als funcionaris i pensionistes	5.072.639,—	
		198	Quotes M.U.N.P.A.L. a càrrec de la Corporació	39.947.010,—	
		211	Despeses d'oficina	1.185.834,—	
		222	Conservació i reparacions ordinàries d'edificis	4.479.485,—	
		223	Neteja, calefacció, ventilació, enllumenat, aigua, assegurances	14.867.712,—	
		233	Serveis de transport	298.275,—	
		234	Serveis de comunicacions	810.000,—	
		242	Dietes, locomoció i trasllats de personal	58.500,—	
		251	Vestuari i equip personal	45.000,—	
		254	Material tècnic i especial	992.200,—	
		255	Lloguer de material tècnic i maquinària	1.243.781,—	
		256	Combustibles, matèries auxiliars, etc.	25.000,—	
		258	Contractes de prestació de serveis	1.000.000,—	
		259	Altres despeses especials de funcionament	3.000.000,—	
		271	Mobiliari	3.501.826,—	
		272	Equip d'oficina	900.000,—	
		273	Parament, eines i utilatge	256.500,—	
		274	Altre material inventariable	13.272.960,—	204.456.512,—
713,0			MUSEUS I INSTITUCIONS SIMILARS, JARDINS BOTÀNICS I ZOOLOÒGICS		
	012		MUSEUS I EXCAVACIONS D'EMPURIES		
		111	Sous, graus, triennis i pagues extraordinàries	3.137.203,—	
		125	Retribucions complementàries, ordinàries i especials	5.890.496,—	
		131	Ajut familiar	36.900,—	
		171	Retribucions del personal contractat	440.926,—	
		182	Assistència mèdico-farmacèutica als funcionaris i pensionistes	272.438,—	
		198	Quotes M.U.N.P.A.L. a càrrec de la Corporació	2.145.476,—	
		211	Despeses d'oficina	250.000,—	
		222	Conservació i reparacions ordinàries d'edificis	4.000.000,—	
		223	Neteja, calefacció, ventilació, enllumenat, aigua, assegurances	2.200.000,—	

PARTIDA			DENOMINACIÓ	CONSIGNACIÓ INICIAL	TOTAL ORGÀNIC
Func.	Org.	Conc.			
		234	Serveis de comunicacions.....	200.000,—	
		242	Dietes, locomoció i trasllats de personal.....	500.000,—	
		251	Vestuari i equip personal.....	100.000,—	
		254	Material tècnic i especial.....	600.000,—	
		256	Combustibles, matèries auxiliars, etc.....	50.000,—	
		258	Contractes de prestació de serveis.....	900.000,—	
		259	Altres despeses especials de funcionament.....	7.800.000,—	
		262	Conservació i reparació ordinària de maquinària i instal·lacions.....	200.000,—	
		263	Conservació i reparació ordinària d'altres inversions.....	2.000.000,—	
		271	Mobiliari.....	500.000,—	
		273	Parament, eines i utilatge.....	200.000,—	
		274	Altre material inventariable.....	270.000,—	
	032		MUSEU ARQUEOLÒGIC		31.693.439,—
		111	Sous, graus, triennis i pagues extraordinàries.....	21.190.006,—	
		125	Retribucions complementàries, ordinàries i especials.....	21.495.149,—	
		131	Ajut familiar.....	202.500,—	
		181	Primes i quotes patronals d'assegurances socials, mutualisme laboral.....	811.742,—	
		182	Assistència mèdico-farmacèutica als funcionaris i pensionistes.....	1.735.634,—	
		198	Quotes M.U.N.P.À.L. a càrrec de la Corporació.....	13.668.118,—	
		211	Despeses d'oficina.....	800.000,—	
		222	Conservació i reparacions ordinàries d'edificis.....	5.000.000,—	
		223	Neteja, calefacció, ventilació, enllumenat, aigua, assegurances.....	5.000.000,—	
		234	Serveis de comunicacions.....	550.000,—	
		242	Dietes, locomoció i trasllats de personal.....	1.200.000,—	
		251	Vestuari i equip personal.....	100.000,—	
		254	Material tècnic i especial.....	1.025.000,—	
		255	Lloguer de material tècnic i maquinària.....	200.000,—	
		259	Altres despeses especials de funcionament.....	6.500.000,—	
		263	Conservació i reparació ordinària d'altres inversions.....	200.000,—	
		271	Mobiliari.....	1.500.000,—	
		272	Equip d'oficina.....	750.000,—	
		274	Altre material inventariable.....	2.050.000,—	
	034		MUSEU MARÍTIM		83.978.149,—
		111	Sous, graus, triennis i pagues extraordinàries.....	19.615.137,—	
		125	Retribucions, complementàries, ordinàries i especials.....	24.147.869,—	
		131	Ajut familiar.....	223.200,—	
		171	Retribucions del personal contractat.....	2.030.350,—	
		182	Assistència mèdico-farmacèutica als funcionaris i pensionistes.....	1.688.549,—	
		198	Quotes M.U.N.P.À.L. a càrrec de la Corporació.....	13.297.323,—	
		211	Despeses d'oficina.....	300.000,—	
		222	Conservació i reparacions ordinàries d'edificis.....	2.000.000,—	
		223	Neteja, calefacció, ventilació, enllumenat, aigua, assegurances.....	9.060.000,—	
		234	Serveis de comunicacions.....	200.000,—	

PARTIDA			DENOMINACIÓ	CONSIGNACIÓ INICIAL	TOTAL ORGÀNIC
Func.	Org.	Conc.			
		242	Dietes, locomoció i trasllats de personal.....	200.000,—	
		251	Vestuari i equip personal.....	80.000,—	
		254	Material tècnic i especial.....	1.000.000,—	
		255	Lloguer de material tècnic i maquinària.....	30.000,—	
		258	Contractes de prestació de serveis.....	200.000,—	
		259	Altres despeses especials de funcionament.....	1.765.000,—	
		262	Conservació i reparació ordinària de maquinària i instal·lacions.....	100.000,—	
		263	Conservació i reparació ordinària d'altres inversions.....	3.000.000,—	
		271	Mobiliari.....	400.000,—	
		272	Equip d'oficina.....	650.000,—	
		273	Parament, eines i utilatge.....	300.000,—	
		274	Altre material inventariable.....	600.000,—	80.887.428,—
	035		MUSEU DE LES ARTS DE L'ESPECTACLE.....		
		111	Sous, graus, triennis i pagues extraordinàries.....	6.449.003,—	
		125	Retribucions complementàries, ordinàries i especials.....	6.594.373,—	
		131	Ajut familiar.....	19.800,—	
		182	Assistència mèdico-farmacèutica als funcionaris i pensionistes.....	551.625,—	
		198	Quotes M.U.N.P.A.L. a càrrec de la Corporació.....	4.343.865,—	
		211	Despeses d'oficina.....	400.000,—	
		222	Conservació i reparacions ordinàries d'edificis.....	4.500.000,—	
		223	Neteja, calefacció, ventilació, enllumenat, aigua, assegurances.....	3.100.000,—	
		233	Serveis de transport.....	100.000,—	
		234	Serveis de comunicacions.....	650.000,—	
		242	Dietes, locomoció i trasllats de personal.....	200.000,—	
		251	Vestuari i equip personal.....	50.000,—	
		254	Material tècnic i especial.....	250.000,—	
		255	Lloguer de material tècnic i maquinària.....	300.000,—	
		258	Contractes de prestació de serveis.....	250.000,—	
		259	Altres despeses especials de funcionament.....	3.500.000,—	
		262	Conservació i reparació ordinària de maquinària i instal·lacions.....	500.000,—	
		271	Mobiliari.....	1.000.000,—	
		272	Equip d'oficina.....	175.000,—	
		273	Parament, eines i utilatge.....	1.600.000,—	34.533.666,—
	036		INSTITUT PROVINCIAL DE PALEONTOLOGIA.....		
		111	Sous, graus, triennis i pagues extraordinàries.....	2.859.405,—	
		125	Retribucions complementàries, ordinàries i especials.....	5.569.450,—	
		131	Ajut familiar.....	33.000,—	
		181	Primes i quotes patronals d'assegurances socials, mutualisme laboral.....	690.917,—	
		182	Assistència mèdico-farmacèutica als funcionaris i pensionistes.....	233.398,—	
		198	Quotes M.U.N.P.A.L. a càrrec de la Corporació.....	1.837.822,—	
		211	Despeses d'oficina.....	40.000,—	
		222	Conservació i reparacions ordinàries d'edificis.....	120.000,—	
		223	Neteja, calefacció, ventilació, enllumenat, aigua, assegurances.....	620.000,—	

PARTIDA			DENOMINACIÓ	CONSIGNACIÓ INICIAL	TOTAL ORGÀNIC
Func.	Org.	Conc.			
		234	Serveis de comunicacions.....	115.000,—	
		242	Dietes, locomoció i trasllats de personal.....	100.000,—	
		254	Material tècnic i especial.....	100.000,—	
		256	Combustibles, matèries auxiliars.....	20.000,—	
		258	Contractes de prestació de serveis.....	600.000,—	
		259	Altres despeses especials de funcionament.....	360.000,—	
		261	Conservació i reparació ordinària de vehicles.....	100.000,—	
		272	Equip d'oficina.....	50.000,—	
		274	Altre material inventariable.....	175.575,—	13.624.567,—
	037		MUSEU ROMÀNTIC		
		111	Sous, graus, triennis i pagues extraordinàries.....	4.203.752,—	
		125	Retribucions complementàries, ordinàries i especials.....	8.177.788,—	
		131	Ajut familiar.....	54.900,—	
		171	Retribucions del personal contractat.....	214.073,—	
		182	Assistència mèdico-farmacèutica als funcionaris i pensionistes.....	375.275,—	
		198	Quotes M.U.N.P.A.L. a càrrec de la Corporació.....	2.955.465,—	
		211	Despeses d'oficina.....	60.000,—	
		222	Conservació i reparacions ordinàries d'edificis.....	2.500.000,—	
		223	Neteja, calefacció, ventilació, enllumenat, aigua, assegurances.....	2.656.000,—	
		233	Serveis de transports.....	12.000,—	
		234	Serveis de comunicacions.....	100.000,—	
		242	Dietes, locomoció i trasllats de personal.....	50.000,—	
		253	Manutenció i assistència d'animals.....	20.000,—	
		254	Material tècnic i especial.....	400.000,—	
		259	Altres despeses especials de funcionament.....	1.000.000,—	
		263	Conservació i reparació ordinària d'altres inversions.....	200.000,—	
		273	Parament, eines i utilatge.....	100.000,—	23.079.253,—
	038		MUSEU PROVINCIAL TÈXTIL DE TERRASSA		
		111	Sous, graus, triennis i pagues extraordinàries.....	2.551.119,—	
		125	Retribucions complementàries, ordinàries i especials.....	2.834.222,—	
		131	Ajut familiar.....	15.300,—	
		171	Retribucions del personal contractat.....	100.000,—	
		182	Assistència mèdico-farmacèutica als funcionaris i pensionistes.....	191.731,—	
		198	Quotes M.U.N.P.A.L. a càrrec de la Corporació.....	2.044.588,—	
		211	Despeses d'oficina.....	153.000,—	
		222	Conservació i reparacions ordinàries d'edificis.....	1.210.000,—	
		223	Neteja, calefacció, ventilació, enllumenat, aigua, assegurances.....	2.790.210,—	
		233	Serveis de transport.....	175.000,—	
		234	Serveis de comunicacions.....	250.000,—	
		242	Dietes, locomoció i trasllats de personal.....	250.000,—	
		254	Material tècnic i especial.....	175.000,—	
		258	Contractes de prestació de serveis.....	500.000,—	
		259	Altres despeses especials de funcionament.....	1.604.000,—	

PARTIDA			DENOMINACIÓ	CONSIGNACIÓ INICIAL	TOTAL ORGÀNIC
Func.	Org.	Conc.			
		263	Conservació i reparació ordinària d'altres inversions.....	200.000,—	
		271	Mobiliari.....	25.000,—	
		272	Equip d'oficina.....	10.000,—	
		273	Parament, eines i utilatge.....	25.000,—	
		274	Altre material inventariable.....	200.000,—	15.304.170,—
	039		MUSEU MARICEL		
		111	Sous, graus, triennis i pagues extraordinàries.....	3.240.860,—	
		125	Retribucions complementàries, ordinàries i especials.....	5.704.664,—	
		131	Ajut familiar.....	33.300,—	
		182	Assistència mèdico-farmacèutica als funcionaris i pensionistes.....	262.179,—	
		198	Quotes M.U.N.P.A.L. a càrrec de la Corporació.....	2.064.847,—	
		211	Despeses d'oficina.....	50.000,—	
		222	Conservació i reparacions ordinàries d'edificis.....	1.000.000,—	
		223	Neteja, calefacció, ventilació, enllumenat, aigua, assegurances.....	741.000,—	
		234	Serveis de comunicacions.....	49.000,—	
		242	Dietes, locomoció i trasllats de personal.....	7.000,—	
		254	Material tècnic i especial.....	100.000,—	
		259	Altres despeses especials de funcionament.....	300.000,—	
		263	Conservació i reparació ordinària d'altres inversions.....	300.000,—	
		272	Equip d'oficina.....	50.000,—	
		274	Altre material inventariable.....	50.000,—	13.952.850,—
	049		MARICEL DE TERRA-MUSEU CAU FERRAT		
		222	Conservació i reparacions ordinàries d'edificis.....	500.000,—	
		223	Neteja, calefacció, ventilació, enllumenat, aigua, assegurances.....	600.000,—	1.100.000,—
	154		MUSEU I RUNES D'OLERDOLA		
		211	Despeses d'oficina.....	60.000,—	
		222	Conservació i reparacions ordinàries d'edificis.....	1.500.000,—	
		223	Neteja, calefacció, ventilació, enllumenat, aigua, assegurances.....	250.000,—	
		234	Serveis de comunicacions.....	100.000,—	
		242	Dietes, locomoció i trasllats de personal.....	200.000,—	
		251	Vestuari i equip personal.....	25.000,—	
		254	Material tècnic i especial.....	60.000,—	
		256	Combustibles, matèries auxiliars, etc.....	6.000,—	
		258	Contractes de prestació de serveis.....	40.000,—	
		259	Altres despeses especials de funcionament.....	700.000,—	
		263	Conservació i reparació ordinària d'altres inversions.....	50.000,—	
		274	Altre material inventariable.....	125.000,—	3.116.000,—
	157		SECCIÓ TÈCNICA DE MUSEUS		
		111	Sous, graus, triennis i pagues extraordinàries.....	717.402,—	
		125	Retribucions complementàries, ordinàries i especials.....	3.515.228,—	
		131	Ajut familiar.....	10.500,—	
		182	Assistència mèdico-farmacèutica als funcionaris i pensionistes.....	56.911,—	
		198	Quotes M.U.N.P.A.L. a càrrec de la Corporació.....	448.187,—	
		211	Despeses d'oficina.....	300.000,—	

PARTIDA			DENOMINACIÓ	CONSIGNACIÓ INICIAL	TOTAL ORGÀNIC			
Func.	Org.	Conc.						
717,5	151	222	Conservació i reparacions ordinàries d'edificis	500.000,—	17.799.299,—			
		223	Neteja, calefacció, ventilació, enllumenat, aigua, assegurances	628.646,—				
		233	Serveis de transport	200.000,—				
		234	Serveis de comunicacions	150.000,—				
		242	Dietes, locomoció i trasllats de personal	372.425,—				
		254	Material tècnic i especial	150.000,—				
		258	Contractes de prestació de serveis	2.000.000,—				
		259	Altres despeses especials de funcionament	4.100.000,—				
		262	Conservació i reparació ordinària de maquinària i instal·lacions	850.000,—				
		263	Conservació i reparació ordinària d'altres inversions	1.600.000,—				
		271	Mobiliari	350.000,—				
		272	Equip d'oficina	150.000,—				
		274	Altre material inventariable	1.700.000,—				
						ESPORTS		
						SERVEI D'ESPORTS		
				111		Sous, graus, triennis i pagues extraordinàries	9.952.172,—	
				125		Retribucions complementàries, ordinàries i especials	11.045.299,—	
				131		Ajut familiar	46.800,—	
				182		Assistència mèdico-farmacèutica als funcionaris i pensionistes	734.348,—	
				198		Quotes M.U.N.P.A.L. a càrrec de la Corporació	5.782.900,—	
				211		Despeses d'oficina	50.000,—	
				222		Conservació i reparacions ordinàries d'edificis	335.889,—	
				242		Dietes, locomoció i trasllats de personal	800.000,—	
				254		Material tècnic i especial	500.000,—	
				258		Contractes de prestació de serveis	2.500.000,—	
				259		Altres despeses especials de funcionament	4.700.000,—	
				272		Equip d'oficina	1.550.000,—	
				273	Parament, eines i utilatge	200.000,—		
				274	Altre material inventariable	16.000,—		
				422	Aportacions a serveis autònoms administratius de la Corporació	20.000.000,—		
				423	Altres transferències a organismes autònoms administratius	6.000.000,—		
				435	Altres transferències a ens territorials	17.000.000,—		
				462	Altres transferències a empreses industrials, comercials i financeres	2.600.000,—		
				472	Altres transferències a entitats sense fi de lucre	8.400.000,—		
				482	Premis, beques i pensions d'estudi i investigació	1.500.000,—		
				483	Altres transferències corrents a famílies	500.000,—		
				732	Transferències de capital a serveis propis d'economia autònoma	7.000.000,—		
				735	Altres transferències de capital a ens territorials	224.998.426,—		
				761	Transferències de capital a empreses municipalitzades o provincialitzades	5.000.000,—		
				771	Transferències de capital a empreses que supleixin serveis o coadjuvin a prestar-ne	40.000.000,—		
					TOTAL ÀREA CULTURA I ESPORTS		371.211.834,—	
							1.450.760.231,—	

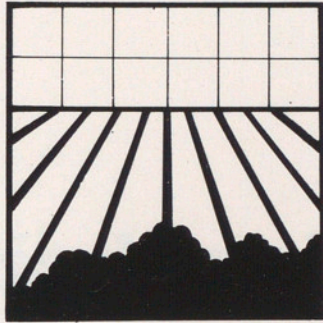

Agricultura i Parcs Naturals

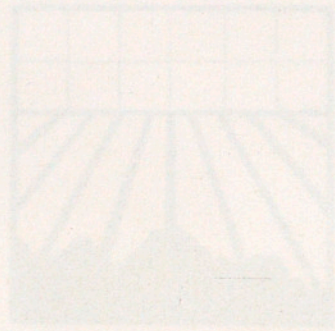

Agriculture i Parcs Nationali

Àrea 08. Agricultura i Parcs Naturals

PARTIDA			DENOMINACIÓ	CONSIGNACIÓ INICIAL	TOTAL ORGÀNIC
Func.	Org.	Conc.			
333,0	029		FORMACIÓ PROFESSIONAL		
			GRANJA ESCOLA DE CALDES		
		111	Sous, graus, triennis i pagues extraordinàries.....	28.305.078,—	
		125	Retribucions complementàries, ordinàries i especials.....	34.577.190,—	
		131	Ajut familiar.....	346.956,—	
		171	Retribucions del personal contractat.....	5.000.000,—	
		181	Primes i quotes patronals d'assegurànces socials, mutualisme laboral.....	361.922,—	
		182	Assistència mèdico-farmacèutica als funcionaris i pensionistes.....	2.471.479,—	
		198	Quotes M.U.N.P.A.L. a càrrec de la Corporació.....	19.463.083,—	
		211	Despeses d'oficina.....	800.000,—	
		222	Conservació i reparacions ordinàries d'edificis.....	6.000.000,—	
		223	Neteja, calefacció, ventilació, enllumenat, aigua, assegurances.....	4.050.000,—	
		233	Serveis de transport.....	50.000,—	
		234	Serveis de comunicacions.....	1.610.000,—	
		242	Dietes, locomoció i trasllats de personal.....	200.000,—	
		251	Vestuari i equip personal.....	150.000,—	
		252	Manutenció de persones.....	4.500.000,—	
		253	Manutenció i assistència d'animals.....	12.300.000,—	
		254	Material tècnic i especial.....	1.600.000,—	
		255	Lloguer de material tècnic i maquinària.....	100.000,—	
		256	Combustibles, matèries auxiliars, etc.....	1.088.067,—	
		259	Altres despeses especials de funcionament.....	1.510.000,—	
		261	Conservació i reparació ordinària de vehicles.....	600.000,—	
		262	Conservació i reparació ordinària de maquinària i instal·lacions.....	500.000,—	
		263	Conservació i reparació ordinària d'altres inversions.....	300.000,—	
		271	Mobiliari.....	100.000,—	
		272	Equip d'oficina.....	225.000,—	
		273	Parament, eines i utilatge.....	200.000,—	
		274	Altre material inventariable.....	4.000.000,—	
		482	Premis, beques i pensions d'estudi i investigació.....	1.500.000,—	131.908.775,—
820,0	080		AGRICULTURA, RAMADERIA, SILVICULTURA, CAÇA I PESCA		
	111		SERVEIS D'AGRICULTURA I RAMADERIA		
			Sous, graus, triennis i pagues extraordinàries.....	7.255.793,—	
		125	Retribucions complementàries, ordinàries i especials.....	8.372.922,—	
		131	Ajut familiar.....	30.600,—	
		182	Assistència mèdico-farmacèutica als funcionaris i pensionistes.....	492.113,—	
		198	Quotes M.U.N.P.A.L. a càrrec de la Corporació.....	3.875.227,—	
		211	Despeses d'oficina.....	300.000,—	
		222	Conservació i reparacions ordinàries d'edificis.....	125.000,—	
		223	Neteja, calefacció, ventilació, enllumenat, aigua, assegurances.....	750.000,—	
		234	Serveis de comunicacions.....	900.000,—	
		242	Dietes, locomoció i trasllats de personal.....	250.000,—	
		254	Material tècnic i especial.....	20.000,—	

PARTIDA			DENOMINACIÓ	CONSIGNACIÓ INICIAL	TOTAL ORGÀNIC
Func.	Org.	Conc.			
		259	Contractes de prestació de serveis.....	17.950.000,—	
		259	Altres despeses especials de funcionament.....	200.000,—	
		272	Equip d'oficina.....	275.000,—	
		435	Altres transferències a Ens Territorials.....	2.500.000,—	
		462	Altres transferències a empreses Industrials, Comercials i Financeres.....	12.000.000,—	
	410	472	Altres transferències a entitats sense fi de lucre.....	500.000,—	55.796.655,—
			ÀREA D'AGRICULTURA I PARCS NATURALS		
		111	Sous, graus, triennis i pagues extraordinàries.....	1.909.040,—	
		125	Retribucions complementàries, ordinàries i especials.....	995.665,—	
		131	Ajut familiar.....	23.628,—	
		182	Assistència mèdico-farmacèutica als funcionaris i pensionistes.....	170.310,—	
		198	Quotes M.U.N.P.A.L. a càrrec de la Corporació.....	1.341.172,—	4.439.815,—
823,0			AGRICULTURA		
	084		SECCIÓ TÈCNICA D'AGRICULTURA		
		111	Sous, graus, triennis i pagues extraordinàries.....	8.082.578,—	
		125	Retribucions complementàries ordinàries i especials.....	3.482.254,—	
		131	Ajut familiar.....	23.400,—	
		182	Assistència mèdico-farmacèutica als funcionaris i pensionistes.....	524.751,—	
		198	Quotes M.U.N.P.A.L. a càrrec de la Corporació.....	4.132.457,—	
		242	Dietes, locomoció i trasllats de personal.....	500.000,—	
		251	Vestuari i equip personal.....	20.000,—	
		254	Material tècnic i especial.....	900.000,—	
		256	Combustibles, matèries auxiliars, etc.....	200.000,—	
		259	Altres despeses especials de funcionament.....	3.550.000,—	
		263	Conservació i reparació ordinària d'altres inversions.....	50.000,—	
		272	Equip d'oficina.....	200.000,—	
		274	Altre material inventariable.....	3.000.000,—	
		482	Premis, beques i pensions d'estudi i investigació.....	550.000,—	25.215.440,—
824,0			RAMADERIA		
	081		SECCIÓ TÈCNICA DE RAMADERIA		
		111	Sous, graus, triennis i pagues extraordinàries.....	4.087.062,—	
		125	Retribucions complementàries, ordinàries i especials.....	2.980.912,—	
		131	Ajut familiar.....	8.100,—	
		182	Assistència mèdico-farmacèutica als funcionaris i pensionistes.....	293.524,—	
		198	Quotes de la MUNPAL a càrrec de la corporació.....	2.311.540,—	
		242	Dietes, locomoció i trasllats de personal.....	1.000.000,—	
		253	Manutenció i assistència d'animals.....	1.100.000,—	
		254	Material tècnic i especial.....	450.000,—	
		259	Altres despeses especials de funcionament.....	150.000,—	
		273	Parament, eines i utilatge.....	90.000,—	
		274	Altre material inventariable.....	1.000.000,—	
		462	Altres transferències a empreses industrials, comercials i financeres.....	100.000,—	
		472	Altres transferències a entitats sense fi de lucre.....	100.000,—	

PARTIDA			DENOMINACIÓ	CONSIGNACIÓ INICIAL	TOTAL ORGÀNIC
Func.	Org.	Conc.			
	093	482	Premis, beques i pensions d'estudi i investigació.....	550.000,—	14.221.138,—
			PATRONAT MUNTANYA MONTSERRAT		
		111	Sous, graus, triennis i pagues extraordinàries.....	1.455.440,—	
		125	Retribucions complementàries ordinàries i especials.....	60.634,—	
		182	Assistència mèdico-farmacèutica als funcionaris i pensionistes.....	116.438,—	
		198	Quotes de la MUNPAL a càrrec de la corporació.....	916.930,—	
		423	Altres transferències a organismes autònoms administratius.....	4.123.143,—	6.672.585,—
	117		SERVEI DE PARCS NATURALS		
		111	Sous, graus, triennis i pagues extraordinàries.....	32.949.985,—	
		125	Retribucions complementàries ordinàries i especials.....	35.694.136,—	
		131	Ajut familiar.....	142.500,—	
		171	Retribucions del personal contractat.....	2.997.327,—	
		181	Primes i quotes patronals d'assegurances socials, Mut. Laboral i plus familiar.....	411.550,—	
		182	Assistència mèdico-farmacèutica als funcionaris i pensionistes.....	2.632.583,—	
		198	Quotes de la MUNPAL a càrrec de la Corporació.....	20.731.201,—	
		211	Despeses d'oficina.....	500.000,—	
		222	Conservació i reparacions ordinàries d'edificis.....	2.250.000,—	
		223	Neteja, calefacció, ventilació, enllumenat, aigua, assegurances.....	420.510,—	
		233	Serveis de transport.....	86.000,—	
		242	Dietes, locomoció i trasllats de personal.....	1.000.000,—	
		251	Vestuari i equip personal.....	300.000,—	
		254	Material tècnic i especial.....	1.138.000,—	
		255	Lloguer de material tècnic i maquinària.....	850.000,—	
		256	Combustibles, matèries auxiliars, etc.....	1.200.000,—	
		258	Contractes de prestació de serveis.....	6.117.000,—	
		259	Altres despeses especials de funcionament.....	7.725.000,—	
		261	Conservació i reparació ordinària de vehicles.....	500.000,—	
		262	Conservació i reparació ordinària de maquinària i instal·lacions.....	125.000,—	
		263	Conservació i reparació ordinària d'altres inversions.....	750.000,—	
		271	Mobiliari.....	175.000,—	
		272	Equip d'oficina.....	300.000,—	
		273	Parament, eines i utilatge.....	150.000,—	
		274	Altre material inventariable.....	100.000,—	
		422	Aportacions a serveis autònoms administratius de la corporació.....	13.481.119,—	
		435	Altres transferències a ens territorials.....	1.500.000,—	
		721	Transferències de capital a organismes autònoms administratius.....	34.000.000,—	168.226.911,—
			<u>TOTAL ÀREA AGRICULTURA I PARCS NATURALS.....</u>		<u>406.481.319,—</u>

No.	Description	Amount	Date
1
2
3
4
5
6
7
8
9
10
11
12
13
14
15
16
17
18
19
20
21
22
23
24
25
26
27
28
29
30
31
32
33
34
35
36
37
38
39
40
41
42
43
44
45
46
47
48
49
50
51
52
53
54
55
56
57
58
59
60
61
62
63
64
65
66
67
68
69
70
71
72
73
74
75
76
77
78
79
80
81
82
83
84
85
86
87
88
89
90
91
92
93
94
95
96
97
98
99
100

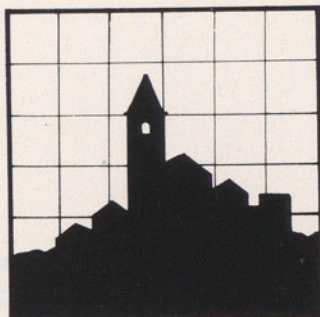

Cooperació Municipal



Cooperació Municipal

Àrea 09. Cooperació Municipal

PARTIDA			DENOMINACIÓ	CONSIGNACIÓ INICIAL	TOTAL ORGÀNIC
Func.	Org.	Conc.			
940,0	072		TRANSFERENCIES GENERALS A ALTRES ADMINISTRACIONS SERVEI DEL PLA D'OBRES I SERVEIS DE COOPERACIÓ		
		111	Sous, graus, triennis i pagues extraordinàries.....	20.760.439,—	
		125	Retribucions complementàries, ordinàries i especials.....	21.739.050,—	
		131	Ajut familiar.....	83.700,—	
		171	Retribucions del personal contractat.....	542.626,—	
		182	Assistència mèdico-farmacèutica als funcionaris i pensionistes.....	1.625.874,—	
		198	Quotes de la MUNPAL a càrrec de la corporació.....	12.803.735,—	
		211	Despeses d'oficina.....	315.000,—	
		242	Dietes, locomoció i trasllats.....	3.000.000,—	
		254	Material tècnic i especial.....	300.000,—	
		255	Lloguer de material tècnic i maquinària.....	500.000,—	
		258	Contractes de prestació de serveis.....	4.000.000,—	
		259	Altres despeses especials de funcionament.....	5.450.000,—	
		261	Conservació i reparació ordinària de vehicles.....	200.000,—	
		271	Mobiliari.....	1.000.000,—	
		272	Equip d'oficina.....	500.000,—	
		423	Altres transferències a organismes autònoms administratius.....	2.000.000,—	74.820.424,—
			<u>TOTAL ÀREA COOPERACIÓ MUNICIPAL.....</u>		<u>74.820.424,—</u>



Cárrega Financera

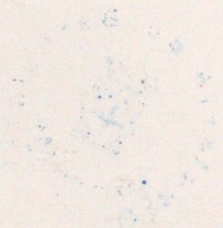

Àrea 10. Càrrega Financera

PARTIDA			DENOMINACIÓ	CONSIGNACIÓ INICIAL	TOTAL ORGÀNIC
Func.	Org.	Conc.			
911,1	668		DEUTE PÚBLIC		
			PRÈSTECs BANC CRÈDIT LOCAL		
		325	Interessos d'org. autònoms comercials, industr. o financers	685.170.274,—	
		955	Amortitzacions d'organismes autònoms comercials industrials o financers	663.126.729,—	1.348.297.003,—
	669		PRÈSTECs ALTRES ENTITATS DE CRÈDIT		
		259	Altres despeses especials de funcionament	70.000.000,—	
		325	Interessos d'org, autònoms comercials, industr. o financers	1.060.488.238,—	
		955	Amortitzacions d'organismes autònoms comercials industrials o financers	23.090.082,—	1.153.578.320,—
	674		BANC CRÈDIT LOCAL - PRÈSTEC PLA D'OBRES I SERVEIS		
		325	Interessos d'org. autònoms comercials, industrials o financers	90.243.951,—	
		955	Amortització d'organismes autònoms comercials, industrials o financers	29.535.435,—	119.779.386,—
			TOTAL CÀRREGA FINANCERA		2.621.654.709,—



Area 10. Cárrega Financera

CATEGORIA	DESCRIPCION	VALORES	
		Importe	Porcentaje
CATEGORIA 1	DESCRIPCION 1.1	1000	10%
	DESCRIPCION 1.2	2000	20%
	DESCRIPCION 1.3	3000	30%
	DESCRIPCION 1.4	4000	40%
	DESCRIPCION 1.5	5000	50%
	DESCRIPCION 1.6	6000	60%
	DESCRIPCION 1.7	7000	70%
	DESCRIPCION 1.8	8000	80%
	DESCRIPCION 1.9	9000	90%
	DESCRIPCION 1.10	10000	100%
CATEGORIA 2	DESCRIPCION 2.1	1000	10%
	DESCRIPCION 2.2	2000	20%
	DESCRIPCION 2.3	3000	30%
	DESCRIPCION 2.4	4000	40%
	DESCRIPCION 2.5	5000	50%
	DESCRIPCION 2.6	6000	60%
	DESCRIPCION 2.7	7000	70%
	DESCRIPCION 2.8	8000	80%
	DESCRIPCION 2.9	9000	90%
	DESCRIPCION 2.10	10000	100%



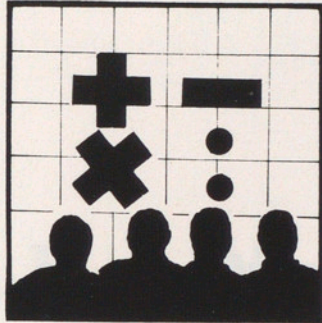

Diversos

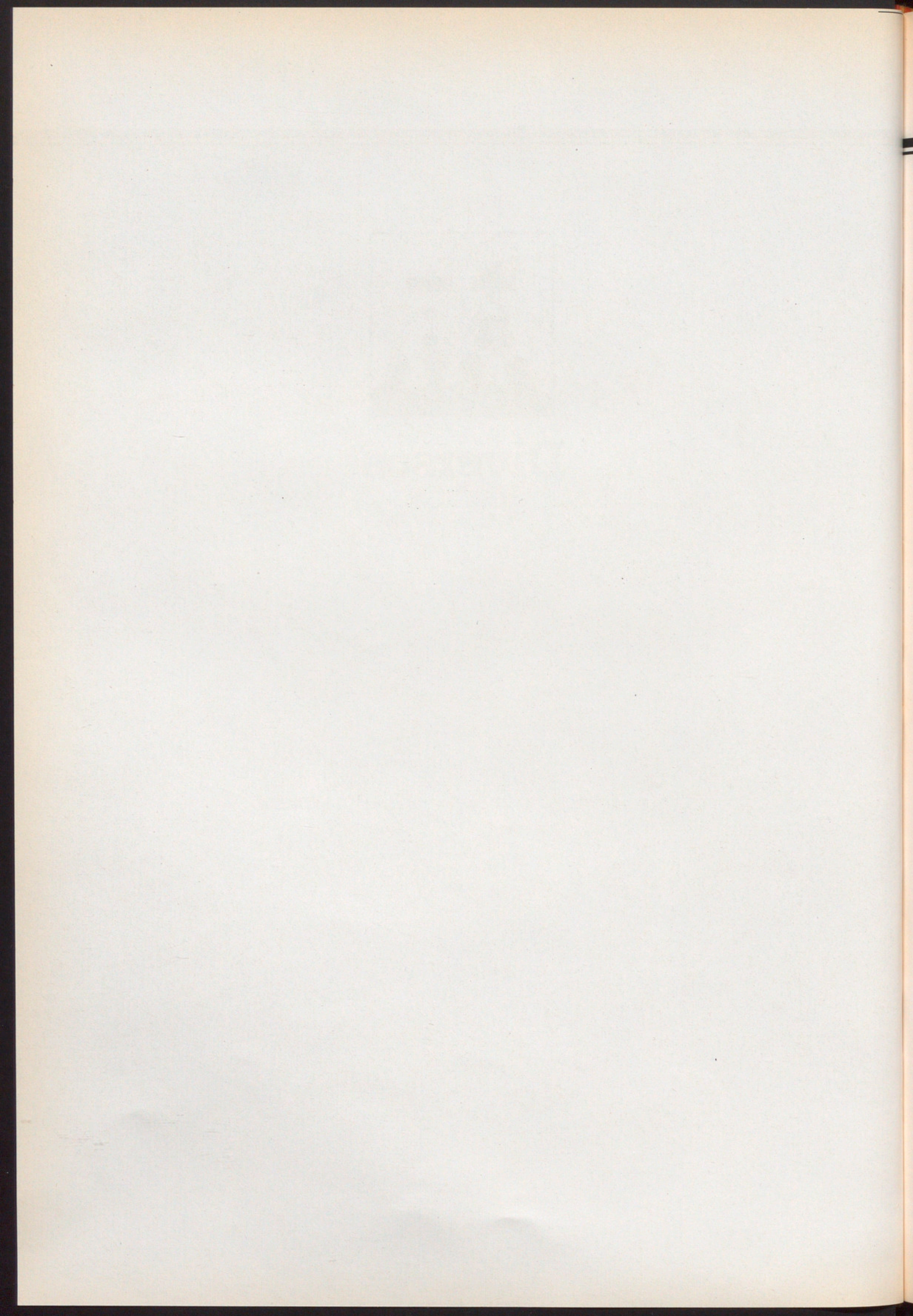

Àrea 11. Diversos

PARTIDA			DENOMINACIÓ	CONSIGNACIÓ INICIAL	TOTAL ORGÀNIC
Func.	Org.	Conc.			
115,3	666		ALTRES SERVEIS GENERALS MODIFICACIÓ DE PLANTILLA		
		111	Sous, graus, triennis i pagues extraordinàries.....	771.498.116,—	
		125	Retribucions complementàries, ordinàries i especials.....	139.540.328,—	
		131	Ajut familiar.....	200.000,—	
		182	Assistència mèdico-farmacèutica als funcionaris i pensionistes.....	3.900.000,—	
		198	Quotes M.U.N.P.A.L. a càrrec de la Corporació.....	27.000.000,—	942.138.444,—
144,1	005		POLICIA MUNICIPAL MOSSOS D'ESQUADRA		
		435	Altres transferències a Ens Territorials.....	222.000.000,—	222.000.000,—
511,0	150		PENSIONS DE FUNCIONARIS DE LA CORPORACIÓ P.A.A.S.I.S.		
		111	Sous, graus, triennis i pagues extraordinàries.....	2.953.580,—	
		131	Ajut familiar.....	3.600,—	
		182	Assistència mèdico-farmacèutica als funcionaris i pensionistes.....	236.475,—	
		198	Quotes M.U.N.P.A.L. a càrrec de la Corporació.....	1.862.199,—	5.055.854,—
652,0	071		PREVENCIÓ D'INCENDIS PREVENCIÓ I EXTINCIÓ D'INCENDIS		
		435	Altres transferències a Ens Territorials.....	645.687.691,—	645.687.691,—
940,0	600		TRANSFERÈNCIES GENERALS A ALTRES ADMINISTRACIONS GENERALITAT		
		111	Sous, graus, triennis i pagues extraordinàries.....	104.641.571,—	
		125	Retribucions complementàries, ordinàries i especials.....	106.296.325,—	
		131	Ajut familiar.....	464.724,—	
		182	Assistència mèdico-farmacèutica als funcionaris i pensionistes.....	8.364.196,—	
		198	Quotes M.U.N.P.A.L. a càrrec de la Corporació.....	65.866.038,—	285.632.854,—
	091		GOVERN CIVIL		
		111	Sous, graus, triennis i pagues extraordinàries.....	230.260,—	
		125	Retribucions complementàries, ordinàries i especials.....	193.212,—	423.472,—
	092		M.U.N.P.A.L.		
		111	Sous, graus, triennis i pagues extraordinàries.....	1.425.480,—	
		125	Retribucions complementàries, ordinàries i especials.....	1.304.576,—	
		182	Assistència mèdico-farmacèutica als funcionaris i pensionistes.....	114.030,—	
		198	Quotes M.U.N.P.A.L. a càrrec de la Corporació.....	898.058,—	3.742.144,—
	094		CONSORCI D'INFORMACIÓ I DOCUMENTACIÓ DE CATALUNYA		
		111	Sous, graus, triennis i pagues extraordinàries.....	863.072,—	
		125	Retribucions complementàries ordinàries i especials.....	158.592,—	
		182	Assistència mèdico-farmacèutica als funcionaris i pensionistes.....	69.048,—	
		198	Quotes de la MUPAL a càrrec de la Corporació.....	543.732,—	1.634.444,—
	095		CADASTRE DE LA RIQUESA RÚSTICA		
		111	Sous, graus, triennis i pagues extraordinàries.....	5.635.278,—	
		125	Retribucions complementàries ordinàries i especials.....	3.237.018,—	
		131	Ajut familiar.....	4.500,—	

Àrea II. Diversos

PARTIDA			DENOMINACIÓ	CONSIGNACIÓ INICIAL	TOTAL ORGÀNIC
Func.	Org.	Conc.			
		182	Assistència mèdico-farmacèutica als funcionaris i pensionistes.	445.776,—	
		198	Quotes de la MUNPAL a càrrec de la Corporació.	3.510.520,—	
		211	Despeses d'oficina.	202.500,—	
		242	Dietes, locomoció i trasllats de personal.	114.000,—	
		254	Material tècnic i especial.	40.000,—	
		271	Mobiliari.	67.500,—	
		272	Equip d'oficina.	72.000,—	
		274	Altre material inventariable.	40.000,—	13.369.092,—
	098		DELEGACIÓ D'HISENDA		
		111	Sous, graus, triennis i pagues extraordinàries.	15.174.579,—	
		125	Retribucions complementàries ordinàries i especials.	9.661.064,—	
		131	Ajut familiar.	23.400,—	
		182	Assistència mèdico-farmacèutica als funcionaris i pensionistes.	1.221.567,—	
		198	Quotes de la MUNPAL a càrrec de la Corporació.	9.619.853,—	35.700.463,—
	141		PATRONAT D'APOSTES MÚTUES ESPORTIVES BENÈFIQUES		
		111	Sous, graus, triennis i pagues extraordinàries.	8.859.715,—	
		125	Retribucions complementàries ordinàries i especials.	2.949.305,—	
		131	Ajut familiar.	51.528,—	
		182	Assistència mèdico-farmacèutica als funcionaris i pensionistes.	668.332,—	
		198	Quotes M.U.N.P.A.L. a càrrec de la Corporació.	5.263.190,—	17.792.070,—
			<u>TOTAL DIVERSOS.</u>		<u>2.173.176.528,—</u>

Resum del Pressupost d'Inversions (1.^a Fase)

INGRESSOS

DESPESES

Cap.	DENOMINACIÓ	PESETES	Cap.	DENOMINACIÓ	PESETES
	A. OPERACIONS CORRENTS			A. OPERACIONS CORRENTS	
1	Impostos directes	—	1	Remuneracions de personal	—
2	Impostos Indirectes	—	2	Compra de béns corrents i de serveis ...	—
3	Taxes i altres ingressos	—	3	Interessos	—
4	Transferències corrents	—	4	Transferències corrents	—
5	Ingressos patrimonials	—			
	B. OPERACIONS DE CAPITAL			B. OPERACIONS DE CAPITAL	
6	Alienació d'Inversions reals	—	6	Inversions reals	230.860.381,—
7	Transferències de capital	1.007.900.569,—	7	Transferències de capital	777.040.188,—
8	Variació l'actius financers	—	8	Variació d'actius financers	—
9	Variació de passius financers	—	9	Variació de passius financers	—
	TOTAL INGRESSOS	1.007.900.569,—		TOTAL DESPESES	1.007.900.569,—

RESUM GENERAL

	PESETES
Importen els Ingressos	1.007.900.569,—
Importen les Despeses	1.007.900.569,—
NIVELLAT	—

Estat d'Ingressos

Cap.	Art.	Conc.	Denominació	TOTALS		
				Concepte	Article	Capítol
7	73		TRANSFERÈNCIES DE CAPITAL.....			1.007.900.569,—
			D'Ens territorials.....		1.007.900.569,—	
		733,01	Superàvit Pressupost d'Inversions de la Diputació de Barcelona de 1.982.....	327.762.575,—		
		733,02	Aportacions procedents de Pressupostos Orodinaris de la Diputació de Barcelona.....	620.137.994,—		
		733,03	Aportació de la C.M.M.B. a la financiació variant de Sant Boi.....	60.000.000,—		
			<u>TOTAL ESTAT DE DESPESES</u>			<u>1.007.900.569,—</u>

Estat de Despeses

Cap.	Art.	Conc.	Denominació	TOTALS		
				Concepte	Article	Capítol
6	611		INVERSIONS REALS.....			230.860.381,—
			Terrenys rurals		20.000.000,—	
			Adquisició de terrenys i Parcs Naturals. 20.000.000,—			
	631		Construcció de vies provincials		205.155.875,—	
		1	Nova construcció	159.710.891,—		
			Complement variant Sant Boi de Llobregat 159.710.891,—			
		2	Condicionament i millora	45.444.984,—		
			Reparació paviment del c.v. B-301..... 8.881.987,—			
			Projecte d'actualització de preu c.v. de Perafita a Prats del Rei..... 36.562.997,—			
	635		Equip automotriu especialitzat		5.704.506,—	
			Adqisició de maquinària obres Públiques. 5.704.506,—			
7			TRANSFERÈNCIES DE CAPITAL			777.040.188,—
	734		Al Pla d'Obres i Serveis		124.000.000,—	
			Aportació al Pla d'Obres i Serveis de 1983 124.000.000,—			
	735		Altres transferències a Ens Territorials		603.040.188,—	
			Pla d'Acció Municipal Adicional..... 150.751.448,—			
			Resta Pla d'Acció Municipal 1981..... 452.288.740,—			
	761		Transferències a Empreses Municipalitzades o Provincialitzades		50.000.000,—	
			Aportació a TABASA..... 50.000.000,—			
			TOTAL ESTAT DE DESPESES			1.007.900.569,—

Pressupostos Especials



Pressupost del Servei Provincial
de Recaptació de Tribus de l'Estat
i d'Arbitris Municipals per a 1983

**Pressupost del Servei Provincial
de Recaptació de Tributs de l'Estat
i d'Arbitris Municipals per a 1983**

Presupost del Servei Provincial
de Recaptació de Tributs de l'Estat
i d'Arbitris Municipals per a 1983

Resum del Pressupost del Servei Provincial de Recaptació de Tributs de l'Estat i Arbitris Municipals per a 1983

INGRESSOS

DESPESES

Cap.	DENOMINACIÓ	PESETES	Cap.	DENOMINACIÓ	PESETES
	A. OPERACIONS CORRENTS			A. OPERACIONS CORRENTS	
1	Impostos directes	—	1	Remuneracions de personal	1.183.045.000,—
2	Impostos Indirectes	—	2	Compra de béns corrents i de serveis ...	74.815.000,—
3	Taxes i altres ingressos	1.257.810.000,—	3	Interessos	—
4	Transferències corrents	150.000,—	4	Transferències corrents	—
5	Ingressos patrimonials	—			
	B. OPERACIONS DE CAPITAL			B. OPERACIONS DE CAPITAL	
6	Alienació d'Inversions reals	—	6	Inversions reals	—
7	Transferències de capital	—	7	Transferències de capital	—
8	Variació l'actius financers	2.400.000,—	8	Variació d'actius financers	2.500.000,—
9	Variació de passius financers	—	9	Variació de passius financers	—
	TOTAL INGRESSOS	1.260.360.000,—		TOTAL DESPESES	1.260.360.000,—

RESUM GENERAL

	PESETES
Importen els Ingressos	1.260.360.000,—
Importen les Despeses	1.260.360.000,—
NIVELLAT	—

Estat d'Ingressos

Cap.	Art.	Conc.	Denominació	TOTALS			
				Concepte	Article	Capítol	
3	32		TAXES I ALTRES INGRESSOS.....			1.257.810.000,—	
			Prestació de serveis.....		997.950.000,—		
		321,04	De la Recaptació de Tributs de l'Estat.....	831.950.000,—			
		321,05	De la Recaptació per compte de Corporacions Locals	152.000.000,—			
		321,06	De la Recaptació per compte d'altres Organismes públics.....	14.000.000,—			
		38		Reintegraments.....		4.600.000,—	
			388,04	Reintegraments varis.....	1.300.000,—		
		388,05	Prestacions anticipades de l'Institut Nacional de la Se- guretat Social.....	3.300.000,—			
		39		Altres ingressos.....		255.260.000,—	
			392,01	De la Recaptació de Tributs de l'Estat.....	192.160.000,—		
			392,02	De la Recaptació per compte de Corporacions Locals	63.000.000,—		
			396,01	Compensacions.....	100.000,—		
		4	43		TRANSFERÈNCIES CORRENTS.....		
	D'ens territorials.....				150.000,—		
		432,01	Subvenció de la Diputació de Barcelona per compen- sar el déficit d'aquest Pressupost, en el seu cas...	150.000,—			
8	85		VARIACIÓ D'ACTIUS FINANCERS.....			2.400.000,—	
			Reintegre de préstecs concedits a curt termini.....		2.400.000,—		
		858,01	De bestretes de pagues al personal.....	2.400.000,—			
			<u>TOTAL ESTAT D'INGRESSOS.....</u>			<u>1.260.360.000</u>	

Estat de Despeses

Cap.	Conc.	Subc.	Denominació	TOTALS		
				Subconcepte	Concepte	Capítol
1	111		REMUNERACIONS DE PERSONAL			1.183.045.000,—
			Sous, graus, triennis i pagues extraordinàries.....		49.273.366,—	
		1	4 Tècnics Administratius. Nivell 10.....	6.115.357,—		
		2	1 Auxiliar i plaça única. Nivell 6.....	784.349,—		
		3	4 Auxiliars. Nivell 4.....	1.892.890,—		
		4	2 Ajudants de recepció i 1 Encarregat. Nivell 3 i 4..	1.203.378,—		
		5	26 Recaptadors Zona. Nivell 10.....	39.277.302,—		
	125		Retribucions complementàries, ordinàries i especials		150.384.327,—	
		1	Complement dedicació especial.....	1.232.700,—		
		2	Participació recàrrecs d'apremi personal de plantilla	4.161.243,—		
		3	Incentiu transitori.....	1.137.570,—		
		4	Productivitat i Homogeneïtat.....	171.472,—		
		5	Gratificació per serveis especials.....	6.958.728,—		
		6	Complement personal absorbible.....	2.372.286,—		
		7	Complement de destí.....	215.068,—		
		8	Per pagar, en el seu cas, als recaptadors de Zona les assignacions mínimes establertes a l'article 73 de l'Estatut Orgànic de la Funció Recaptadora i del Personal Recaptador.....	5.000.000,—		
		9	Per pagar, amb càrrec a la participació en els recàrrecs d'apremi devengats en virtut de la recaptació executiva dels Tributs de l'Estat, la part imputable a aquesta gestió destinada a atendre les despeses de les Zones i la participació corresponents al Recaptadors.....	69.180.000,—		
		10	Per pagar, amb càrrec al Premi de Cobrança devengat en virtut de la recaptació voluntària de Tributs de l'Estat, les despeses produïdes per dita cobrança i la participació corresponent als Recaptadors.....	23.800.000,—		
		11	Per pagar als recaptadors de la Zona la reglamentària participació en el premi de cobrança a percebre per la recaptació que es realitzi per compte de Càmares i altres Organismes.....	4.500.000,—		
		12	Per pagar participacions resultants de l'aplicació dels percentatges sobre recàrrecs d'apremi a la recaptació executiva dels Arbitris sobre la Riquesa Urbana, Rústica i Pecuària.....	75.000,—		
		13	Per pagar participacions resultants de l'aplicació dels percentatges establerts sobre el premi de cobrança consignat a favor del Servei per la Recaptació dels Arbitris sobre la Riquesa Urbana, Rústica i Pecuària.....	20.000,—		

Cap.	Conc.	Subc.	Denominació	TOTALS		
				Subconcepte	Concepte	Capítol
		14	Per pagar als recaptadors de zona la reglamentària participació en els recàrrecs d'apremi percebuts pel Servei per la recaptació executiva dels Arbitris Municipals de varis Ajuntaments.	8.400.000,—		
		15	Per pagar als recaptadors de zona la reglamentària participació sobre el premi de cobrança consignat a favor del Servei per la recaptació dels Arbitris Municipals de varis Ajuntaments.	20.300.000,—		
		16	Per abonar gratificacions per treballs extraordinaris realitzats per personal destinat a l'Oficina Central.	1.000.000,—		
		17	Per cobrir l'augment dels emoluments segons pactes previstos	1.860.260,—		
	131		Ajut familiar		188.556,—	
	161		Jornals, hores extres i demés emoluments del personal laboral		741.173.751,—	
		1	Diferència entre sou auxiliar 1ª i càrrec coordinador	2.171.076,—		
		2	Diferència entre sous auxiliar 1ª i 2ª i 4 caps de negociat	2.444.436,—		
		3	Diferència entre sous auxiliar 3ª i oficina i 3 assessors jurídics	2.106.564,—		
		4	Diferència entre sous auxiliar oficina i 1 cap d'Informàtica	723.036,—		
		5	74 Auxiliars de 1ª a Ptes. 705.924,— anuals	52.238.376,—		
		6	113 Auxiliars de 2ª a Ptes. 666.432,— anuals	75.306.816,—		
		7	152 Auxiliars de 3ª a Ptes. 646.668,— anuals	98.293.536,—		
		8	160 Auxiliars d'Oficina a Ptes. 584.124,— anuals	93.459.840,—		
		9	Augments graduals per raó d'antiguitat	46.347.791,—		
		10	Pagues extraordinàries	82.501.638,—		
		11	Per abonar gratificacions per lloc de confiança i responsabilitat al personal laboral	576.000,—		
		12	Per pagar plus 20% sou base personal designat per exercir les funcions d'auxiliar major	3.279.204,—		
		13	Per pagar plus 18% sobre sou base personal designat per exercir les funcions de Cap d'Oficina d'Arbitris Municipals	2.203.381,—		
		14	Plus escolaritat	3.500.000,—		
		15	Per pagar altres beneficis segons Conveni	2.500.000,—		
		16	Per al pagament d'obligacions derivades de resolucions de la Delegació del Treball a conseqüència de reclamacions presentades per personal laboral	1.500.000,—		
		17	Pagament de treballs per prolongació de jornada	76.000.000,—		
		18	Per pagament personal contractat del Servei	7.000.000,—		

Cap.	Conc.	Subc.	Denominació	TOTALS		
				Subconcepte	Concepte	Capítol
		19	Plus transport i distància.....	37.041.000,—		
		20	Per cobrir l'eventualitat de l'augment dels emoluments al personal segons pactes previstos.....	69.801.057,—		
		21	Per pagar al personal auxiliar de les Zones la reglamentària participació sobre els recàrrecs d'apremi devengats pel Servei per la recaptació executiva de Tributs de l'Estat.....	26.900.000,—		
		22	Per pagar al personal auxiliar de les Zones la reglamentària participació sobre el premi de cobrança devengat pel Servei per la recaptació voluntària de Tributs de l'Estat.....	9.280.000,—		
		23	Per pagar al personal auxiliar de les Zones la reglamentària participació sobre el premi de cobrança a percebre per la Recaptació que es realitzi per compte de Càmares i altres Organismes.....	3.000.000,—		
		24	Per pagar al personal auxiliar de les Zones la reglamentària participació sobre el premi de cobrança i els recàrrecs d'apremi devengats per el Servei sobre la recaptació voluntària i executiva dels Arbitris Municipals de varis Ajuntaments.....	43.000.000,—		
	181		Primes i quotes patronals d'Assegurances Socials, Mutualisme Laboral.....		200.000.000,—	
		1	Quotes patronals per Mutualitat Laboral de Comerç i quotes patronals per les assegurances contra accidents de treball, maternitat, malaltia, vellesa i invalidesa per la Reglamentació Laboral.....	200.000.000,—		
	182		Assistència mèdico-farmacèutica als funcionaris i pensionistes.....		6.500.000,—	
		1	Aportació al Patronat d'Assistència Social dels Funcionaris Provincials.....	6.500.000,—		
	191		Pensions de jubilació.....		8.000.000,—	
		1	Pensions de jubilació del personal emparat per la reglamentació.....	8.000.000,—		
	192		Pensions de viduïtat i orfandat.....		5.000.000,—	
		1	Pensions de viduïtat o orfandat al personal emparat per reglamentació.....	5.000.000,—		
	197		Ajut familiar al personal passiu.....		25.000,—	
		1	Per pagar al personal passiu del Servei de Recaptació l'ajut familiar que correspongui.....	25.000,—		
	198		Quotes de la M.U.N.P.A.L. a càrrec del Servei.....		22.500.000,—	
		1	Aportació a la Mutualitat Nacional de Previsió de l'Administració Local.....	22.500.000,—		

Cap.	Conc.	Subc.	Denominació	TOTALS		
				Subconcepte	Concepte	Capítol
2			COMPRA DE BENS CORRENTS I DE SERVEIS.....			74.815.000,—
	211		Despeses d'oficina.....		2.500.000,—	
	221		Lloguers.....		15.000.000,—	
	222		Conservació i reparacions ordinàries.....		10.000.000,—	
	223		Neteja, calefacció, ventilació, enllumenat, aigua, assegurances i altres despeses d'immoble.....		3.650.000,—	
		1	Neteja.....	1.500.000,—		
		2	Enllumenat.....	1.500.000,—		
		3	Aigua.....	300.000,—		
		4	Altres despeses d'immoble.....	350.000,—		
	233		Transports.....		400.000,—	
	234		Serveis de comunicació.....		1.590.000,—	
		1	Telèfons.....	1.500.000,—		
		2	Altres comunicacions.....	90.000,—		
	242		Dietes locomoció i trasllats del personal.....		3.000.000,—	
		1	Despeses desplaçament visita inspecció.....	1.000.000,—		
		2	Viatges funcionaris en comissió de Servei.....	2.000.000,—		
	258		Contractes de prestació de serveis.....		3.875.000,—	
		1	Servei de mecanització.....	875.000,—		
		2	Domicialització Bancària.....	3.000.000,—		
	259		Altres despeses especials de funcionament.....		20.200.000,—	
		1	Targetes d'avís als contribuents en Voluntària: Paper, impressió, procés, franqueig i distribució.....	15.000.000,—		
		2	Dotació auto Assegurança Servei.....	3.000.000,—		
		3	Cursos de perfeccionament.....	900.000,—		
		4	Protocol i Representacions.....	1.300.000,—		
	262		Conservació i reparació ordinària de maquinària i instal·lacions.....		3.000.000,—	
	271		Mobiliari.....		8.000.000,—	
	272		Equip d'oficina.....		3.100.000,—	
		1	Adquisició i reparacions.....	2.700.000,—		
		2	Contractes de manteniment.....	400.000,—		
	273		Parament, útils i eines.....		250.000,—	
	274		Altre material inventariable.....		250.000,—	
8			VARIACIÓ D'ACTIUS FINANCERS.....			2.500.000,—
	858		A famílies.....		2.500.000,—	
		1	Bestretes reintegrables.....	2.500.000,—		
			TOTAL ESTAT DE DESPESES			1.260.360.000,—

**Pressupost de la Delegació
de Barcelona del Patronat
d'Apostes Mútues-Esportives
Benéfiques (P.A.M.D.B.) per a
1983**

Presupost de la Delegació
de Barcelona del Patronat
d'Apotes Múnia-Esportives
Benèfiques (P.A.M.D.B.) per a
1983

Resum del Pressupost de la Delegació de Barcelona del Patronat d'Apòstes Mútues Esportives Benéfiques per a 1983

INGRESSOS

Cap.	DENOMINACIÓ	PESETES
	A. OPERACIONS CORRENTS	
1	Impostos directes	—
2	Impostos Indirectes	—
3	Taxes i altres ingressos	204.650.000,—
4	Transferències corrents	2.800.000,—
5	Ingressos patrimonials	50.000,—
	B. OPERACIONS DE CAPITAL	
6	Alienació d'Inversions reals	—
7	Transferències de capital	—
8	Variació l'actius financers	—
9	Variació de passius financers	—
	TOTAL INGRESSOS	207.500.000,—

DESPESES

Cap.	DENOMINACIÓ	PESETES
	A. OPERACIONS CORRENTS	
1	Remuneracions de personal	183.500.000,—
2	Compra de béns corrents i de serveis ...	21.000.000,—
3	Interessos	—
4	Transferències corrents	3.000.000,—
	B. OPERACIONS DE CAPITAL	
6	Inversions reals	—
7	Transferències de capital	—
8	Variació d'actius financers	—
9	Variació de passius financers	—
	TOTAL DESPESES	207.500.000,—

RESUM GENERAL

	PESETES
Importen els Ingressos	207.500.000,—
Importen les Despeses	207.500.000,—
NIVELLAT	—

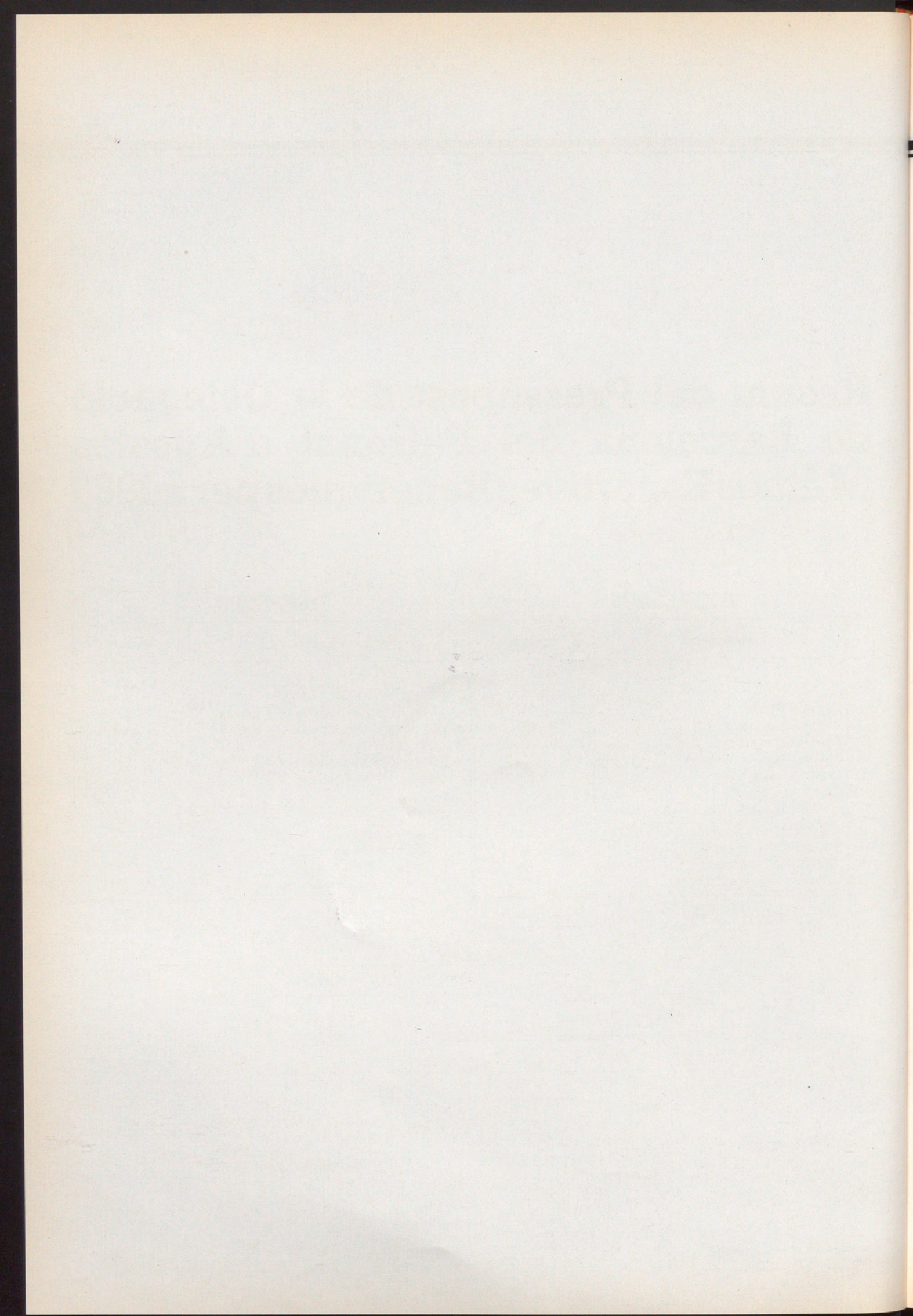

Estat d'Ingressos

Cap.	Art.	Conc.	Denominació	TOTALS		
				Concepte	Article	Capítol
3	32		TAXES I ALTRES INGRESSOS			204.650.000,—
			Serveis Generals		204.650.000,—	
			Comissions .			
		321,7	Premi d'administració	157.500.000,—		
		321,8	Venda directa	3.700.000,—		
		321,9	Comissions d'escrutini	43.200.000,—		
		321,10	Altres ingressos	250.000,—		
4	46		TRANSFERÈNCIES CORRENTS			2.800.000,—
			Institucions financeres		2.800.000,—	
		463	Donatius	2.800.000,—		
5	53		INGRESSOS PATRIMONIALS			50.000,—
			Interessos de dipòsits		50.000,—	
		531	Interessos comptes corrents	50.000,—		
			<u>TOTAL ESTAT DE D'INGRESSOS</u>			<u>207.500.000,—</u>

Estat de Despeses

Cap.	Conc.	Subc.	Denominació	TOTALS		
				Subconcepte	Concepte	Capítol
1			REMUNERACIONS DE PERSONAL.....			183.500.000,—
	111		Sous, graus, triennis i pagues extraordinàries.....		9.600.000,—	
	125		Retribucions complementàries.....		6.500.000,—	
		1	Complement dedicació especial.....	1.950.000,—		
		2	Incentiu transitori.....	4.550.000,—		
	131		Ajut familiar.....		100.000,—	
	161		Retribucions i complements salarials.....		123.900.000,—	
		1	Sous.....	40.500.000,—		
		2	Triennis.....	14.000.000,—		
		3	Complement voluntari i absorbible.....	25.000.000,—		
		4	Complement nocturn.....	2.000.000,—		
		5	Complement Compensatori.....	1.700.000,—		
		6	Gratificació per serveis especials.....	3.000.000,—		
		7	Pagues extraordinàries.....	32.000.000,—		
		8	Serveis extraordinaris.....	4.500.000,—		
		9	Ajut familiar.....	500.000,—		
		10	Minva de Moneda.....	200.000,—		
		11	Plus festius.....	500.000,—		
	181		Quotes I.N.P. i Mutualitat Laboral.....		33.700.000,—	
	182		Assistència mèdico-farmacèutica als funcionaris.....		800.000,—	
	191		Pensions de jubilació.....		2.500.000,—	
	192		Pensions de viduitat i orfanat.....		800.000,—	
	198		Quotes de la MUNPAL.....		5.600.000,—	
2			COMPRA DE BÈNS CORRENTS I DE SERVEIS.....			21.000.000,—
	211		Despeses d'oficina.....		1.050.000,—	
		1	Impresos i material d'escriptori.....	950.000,—		
		2	Subscripcions i publicacions.....	100.000,—		
	222		Conservació i reparació ordinàries.....		900.000,—	
	223		Neteja, calefacció, ventilació, enllumenat, aigua, assegurances i altres despeses d'immobles.....		3.060.000,—	
		1	Neteja.....	365.000,—		
		2	Calefacció.....	850.000,—		
		3	Enllumenat.....	1.750.000,—		
		4	Aigua.....	60.000,—		
		5	Assegurances edifici.....	35.000,—		
	233		Serveis de transport.....		350.000,—	
	234		Serveis de comunicacions.....		710.000,—	
		1	Telèfon.....	550.000,—		
		2	Altres comunicacions.....	160.000,—		
	242		Dietes, locomoció i trasllats del personal al servei de la Delegació.....		500.000,—	
	251		Vestuari i equip personal.....		100.000,—	
	252		Manutenció de persones.....		364.000,—	

Cap.	Conc.	Subc.	Denominació	TOTALS		
				Subconcepte	Concepte	Capítol
	254		Material tècnic i especial.....		160.000,—	
	256		Combustible i matèries auxiliars.....		165.000,—	
	258		Contractes de prestació de serveis.....		7.195.000,—	
		1	De la Rue Systems.....	6.600.000,—		
		2	Levantina d'Informàtica.....	400.000,—		
		3	I.B.M.....	195.000,—		
	259		Altres despeses especials de funcionament.....		3.996.000,—	
		1	Assegurances de robatori i cotxes.....	150.000,—		
		2	Despeses Associació Delegats.....	116.000,—		
		3	Despeses Judicials.....	5.000,—		
		4	Despeses de recepcions.....	75.000,—		
		5	Cursets de perfeccionament.....	50.000,—		
		6	Comissions fiança Banc de Santander.....	2.800.000,—		
		7	Anuncis oficials premsa.....	800.000,—		
	261		Conservació i reparació ordinària de vehicles.....		50.000,—	
	271		Mobiliari.....		100.000,—	
	272		Equip d'oficina.....		2.300.000,—	
		1	Per adquisició i reparació d'equip d'oficina.....	300.000,—		
		2	Contractes de manteniment d'equip d'oficina.....	2.000.000,—		
4			TRANSFERÈNCIES CORRENTS.....			3.000.000,—
	435		Transferència a Diputació Barcelona.....		3.000.000,—	
			<u>TOTAL ESTAT DE DESPESES.....</u>			<u>207.500.000,—</u>

**Pressupost del Patronat
d'Assistència Social
i Médico-Farmacéutica per als
Funcionaris i Personal Contractat
Administrativament de l'Excma.
Diputació Provincial de Barcelona
(P.A.A.S.I.S.) per a 1983**

Presupost del Patronat
d'Assistència Social
i Mèdico-Farmacèutica per als
Funcionaris i Personal Contractat
Administrativament de l'Excm.
Diputació Provincial de Barcelona
(P.A.A.S.I.S.) per a 1983

Resum del Pressupost del P.A.A.S.I.S. per a 1983

INGRESSOS

DESPESES

Cap.	DENOMINACIÓ	PESETES	Cap.	DENOMINACIÓ	PESETES
	A. OPERACIONS CORRENTS			A. OPERACIONS CORRENTS	
1	Impostos directes	—	1	Remuneracions de personal	12.247.870,—
2	Impostos Indirectes	—	2	Compra de béns corrents i de serveis ...	408.316.000,—
3	Taxes i altres ingressos	478.762.539,—	3	Interessos	—
4	Transferències corrents	—	4	Transferències corrents	—
5	Ingressos patrimonials	—			
	B. OPERACIONS DE CAPITAL			B. OPERACIONS DE CAPITAL	
6	Alienació d'Inversions reals	—	6	Inversions reals	—
7	Transferències de capital	—	7	Transferències de capital	—
8	Variació l'actius financers	—	8	Variació d'actius financers	—
9	Variació de passius financers	—	9	Variació de passius financers	—
	TOTAL INGRESSOS	478.762.539,—		TOTAL DESPESES	420.563.870,—

RESUM GENERAL

	PESETES
Importen els Ingressos	478.762.539,—
Importen les Despeses	420.563.870,—
SUPERÀVIT	58.198.669,—

Resum del Pressupost del P.A.A.S.I.S. per a 1983

DESPESA

INGRESSOS

	DESPESA		INGRESSOS
A	OPERACIONS DE BASE	A	OPERACIONS DE BASE
1	Personal	1	Personal
2	Material	2	Material
3	Energia	3	Energia
4	Transport	4	Transport
5	Manteniment	5	Manteniment
6	Altres	6	Altres
7	Subvencions	7	Subvencions
8	Ingressos	8	Ingressos
9	Altres	9	Altres
10	Altres	10	Altres
11	Altres	11	Altres
12	Altres	12	Altres
13	Altres	13	Altres
14	Altres	14	Altres
15	Altres	15	Altres
16	Altres	16	Altres
17	Altres	17	Altres
18	Altres	18	Altres
19	Altres	19	Altres
20	Altres	20	Altres
21	Altres	21	Altres
22	Altres	22	Altres
23	Altres	23	Altres
24	Altres	24	Altres
25	Altres	25	Altres
26	Altres	26	Altres
27	Altres	27	Altres
28	Altres	28	Altres
29	Altres	29	Altres
30	Altres	30	Altres
31	Altres	31	Altres
32	Altres	32	Altres
33	Altres	33	Altres
34	Altres	34	Altres
35	Altres	35	Altres
36	Altres	36	Altres
37	Altres	37	Altres
38	Altres	38	Altres
39	Altres	39	Altres
40	Altres	40	Altres
41	Altres	41	Altres
42	Altres	42	Altres
43	Altres	43	Altres
44	Altres	44	Altres
45	Altres	45	Altres
46	Altres	46	Altres
47	Altres	47	Altres
48	Altres	48	Altres
49	Altres	49	Altres
50	Altres	50	Altres
51	Altres	51	Altres
52	Altres	52	Altres
53	Altres	53	Altres
54	Altres	54	Altres
55	Altres	55	Altres
56	Altres	56	Altres
57	Altres	57	Altres
58	Altres	58	Altres
59	Altres	59	Altres
60	Altres	60	Altres
61	Altres	61	Altres
62	Altres	62	Altres
63	Altres	63	Altres
64	Altres	64	Altres
65	Altres	65	Altres
66	Altres	66	Altres
67	Altres	67	Altres
68	Altres	68	Altres
69	Altres	69	Altres
70	Altres	70	Altres
71	Altres	71	Altres
72	Altres	72	Altres
73	Altres	73	Altres
74	Altres	74	Altres
75	Altres	75	Altres
76	Altres	76	Altres
77	Altres	77	Altres
78	Altres	78	Altres
79	Altres	79	Altres
80	Altres	80	Altres
81	Altres	81	Altres
82	Altres	82	Altres
83	Altres	83	Altres
84	Altres	84	Altres
85	Altres	85	Altres
86	Altres	86	Altres
87	Altres	87	Altres
88	Altres	88	Altres
89	Altres	89	Altres
90	Altres	90	Altres
91	Altres	91	Altres
92	Altres	92	Altres
93	Altres	93	Altres
94	Altres	94	Altres
95	Altres	95	Altres
96	Altres	96	Altres
97	Altres	97	Altres
98	Altres	98	Altres
99	Altres	99	Altres
100	Altres	100	Altres
101	Altres	101	Altres
102	Altres	102	Altres
103	Altres	103	Altres
104	Altres	104	Altres
105	Altres	105	Altres
106	Altres	106	Altres
107	Altres	107	Altres
108	Altres	108	Altres
109	Altres	109	Altres
110	Altres	110	Altres
111	Altres	111	Altres
112	Altres	112	Altres
113	Altres	113	Altres
114	Altres	114	Altres
115	Altres	115	Altres
116	Altres	116	Altres
117	Altres	117	Altres
118	Altres	118	Altres
119	Altres	119	Altres
120	Altres	120	Altres
121	Altres	121	Altres
122	Altres	122	Altres
123	Altres	123	Altres
124	Altres	124	Altres
125	Altres	125	Altres
126	Altres	126	Altres
127	Altres	127	Altres
128	Altres	128	Altres
129	Altres	129	Altres
130	Altres	130	Altres
131	Altres	131	Altres
132	Altres	132	Altres
133	Altres	133	Altres
134	Altres	134	Altres
135	Altres	135	Altres
136	Altres	136	Altres
137	Altres	137	Altres
138	Altres	138	Altres
139	Altres	139	Altres
140	Altres	140	Altres
141	Altres	141	Altres
142	Altres	142	Altres
143	Altres	143	Altres
144	Altres	144	Altres
145	Altres	145	Altres
146	Altres	146	Altres
147	Altres	147	Altres
148	Altres	148	Altres
149	Altres	149	Altres
150	Altres	150	Altres
151	Altres	151	Altres
152	Altres	152	Altres
153	Altres	153	Altres
154	Altres	154	Altres
155	Altres	155	Altres
156	Altres	156	Altres
157	Altres	157	Altres
158	Altres	158	Altres
159	Altres	159	Altres
160	Altres	160	Altres
161	Altres	161	Altres
162	Altres	162	Altres
163	Altres	163	Altres
164	Altres	164	Altres
165	Altres	165	Altres
166	Altres	166	Altres
167	Altres	167	Altres
168	Altres	168	Altres
169	Altres	169	Altres
170	Altres	170	Altres
171	Altres	171	Altres
172	Altres	172	Altres
173	Altres	173	Altres
174	Altres	174	Altres
175	Altres	175	Altres
176	Altres	176	Altres
177	Altres	177	Altres
178	Altres	178	Altres
179	Altres	179	Altres
180	Altres	180	Altres
181	Altres	181	Altres
182	Altres	182	Altres
183	Altres	183	Altres
184	Altres	184	Altres
185	Altres	185	Altres
186	Altres	186	Altres
187	Altres	187	Altres
188	Altres	188	Altres
189</			

Estat d'Ingressos

Cap.	Art.	Conc.	Denominació	TOTALS		
				Concepte	Article	Capítol
3	32		TAXES I ALTRES INGRESSOS.....			478.762.539,—
			Pretació de serveis.....		475.547.539,—	
		324,04	Quota patronal Diputació actius (plantilla i contractats)	266.434.172,—		
		324,05	Quota patronal Diputació passius.....	78.400.000,—		
		324,06	Quota patronal Institucions.....	31.850.546,—		
		324,07	Quota personal actiu (plantilla i contractats).....	83.210.961,—		
		324,08	Quota personal passiu.....	5.796.560,—		
		324,09	Quota personal Institucions.....	9.855.300,—		
		38		Reintegres.....		3.200.000,—
	383,01		Diputació de Barcelona, accidents.....	3.000.000,—		
	39	388,04	Varis.....	200.000,—		
			Altres ingressos.....		15.000,—	
		94,01	Ingressos eventuais.....	15.000,—		
		<u>TOTAL ESTAT D'INGRESSOS.....</u>			<u>478.672.539,—</u>	

Estat de Despeses

Cap.	Conc.	Subc.	Denominació	TOTALS		
				Subconcepte	Concepte	Capítol
1			REMUNERACIONS DEL PERSONAL.....			12.247.870,—
	111		Sous, graus, triennis i pagues extraordinàries.....		3.626.840,—	
	125		Retribucions complementàries, ordinàries i especials..		6.045.974,—	
	182		Assistència mèdico-farmacèutica als funcionaris i pensionistes		290.147,—	
	198		Quotes de M.U.N.P.A.L. a càrrec de la Corporació....		2.284.909,—	
2			COMPRA DE BÉNS CORRENTS I DE SERVEIS.....			408.316.000,—
	211		Despeses d'oficina.....		1.000.000,—	
	254		Despeses especials per el funcionament dels serveis...		101.450.000,—	
		1	Medicaments	58.500.000,—		
		2	Pròtesis i ortodòncia.....	30.000.000,—		
		3	Vidres graduats.....	9.500.000,—		
		4	Material ortopèdic, quirúrgic i terapèutic.....	3.450.000,—		
	258		Contractes de prestació de serveis.....		305.495.000,—	
		1	Facultatius i A.T.S. (cartilles).....	51.075.000,—		
		2	Facultatius i A.T.S. (direcció i inspecció).....	1.220.000,—		
		3	Facultatius fora de Barcelona.....	25.500.000,—		
		4	Especialistes no concertats.....	22.000.000,—		
		5	Anàlisi	22.300.000,—		
		6	Clíniques	135.000.000,—		
		7	Entitats mèdiques.....	31.700.000,—		
		8	Serveis aliens.....	13.700.000,—		
		9	Accidents per compte de la Diputació.....	3.000.000,—		
	259		Altres despeses especials de funcionament.....		121.000,—	
	274		Altre material inventariable.....		250.000,—	
			<u>TOTAL ESTAT DE DESPESES</u>			420.563.870,—

Resum del Pressupost del Patronat de la Muntanya del Montseny per a 1983

INGRESSOS

Cap.	DENOMINACIÓ	PESETES
	A. OPERACIONS CORRENTS	
1	Impostos directes	—
2	Impostos Indirectes	—
3	Taxes i altres ingressos	1.000,—
4	Transferències corrents	13.481.119,—
5	Ingressos patrimonials	774.000,—
	B. OPERACIONS DE CAPITAL	
6	Alienació d'Inversions reals	—
7	Transferències de capital	34.000.000,—
8	Variació l'actius financers	—
9	Variació de passius financers	—
	TOTAL INGRESSOS	48.256.119,—

DESPESES

Cap.	DENOMINACIÓ	PESETES
	A. OPERACIONS CORRENTS	
1	Remuneracions de personal	1.150.000,—
2	Compra de béns corrents i de serveis ...	11.506.119,—
3	Interessos	—
4	Transferències corrents	1.600.000,—
	B. OPERACIONS DE CAPITAL	
6	Inversions reals	34.000.000,—
7	Transferències de capital	—
8	Variació d'actius financers	—
9	Variació de passius financers	—
	TOTAL DESPESES	48.256.119,—

RESUM GENERAL

	PESETES
Importen els Ingressos	48.256.119,—
Importen les Despeses	48.256.119,—
NIVELLAT	—

Estat d'Ingressos

Cap.	Art.	Conc.	Denominació	TOTALS		
				Concepte	Article	Capítol
3	38		TAXES I ALTRES INGRESSOS.....			1.000,—
		388,04	Reintegres.....		1.000,—	
4	43		Reintegres varis.....	1.000,—		
		432,01	TRANFERÈNCIES CORRENTS.....			13.481.119,—
			D'ens territorials.....		13.481.119,—	
5	56		Subvenció de la Diputació de Barcelona.....	13.481.119,—		
		563,01	INGRESSOS PATRIMONIALS.....			774.000,—
			Producte de concessions i aprofitaments especials... ..		774.000,—	
7	73		Explotacions.....	774.000,—		
		732,01	TRANFERÈNCIES DE CAPITAL.....			34.000.000,—
			D'ens territorials.....		34.000.000,—	
			Subvenció de la Diputació de Barcelona.....	34.000.000,—		
			<u>TOTAL ESTAT D'INGRESSOS.....</u>			<u>48.256.119,—</u>

Estat de Despeses

Cap.	Conc.	Subc.	Denominació	TOTALS		
				Subconcepte	Concepte	Capítol
1			REMUNERACIONS DEL PERSONAL.....			1.150.000,—
	171		Contractes temporals.....		880.000,—	
	182		P.A.A.S.I.S.....		35.000,—	
	198		M.U.N.P.A.L.....		235.000,—	
2			COMPRA DE BÉNS CORRENTS I SERVEIS.....			11.506.119,—
	211		Despeses d'oficina.....		180.118,—	
	222		Conservació i reparació ordinària.....		500.000,—	
	223		Neteja, calefacció, llum, aigua, assegurances i demés despeses d'immoble.....		1.026.001,—	
		7	Despeses generals d'immoble.....	800.000,—		
		99	Crèdits reconeguts.....	226.001,—		
	234		Serveis de comunicacions.....		100.000,—	
	242		Dietes, locomoció i trasllats del personal.....		500.000,—	
	251		Vestuari i equip personal.....		250.000,—	
	254		Material tècnic i especial.....		200.000,—	
	256		Combustible i materies auxiliars.....		300.000,—	
	258		Contractes de prestació de serveis.....		3.500.000,—	
	259		Altres despeses especials de funcionament.....		1.000.000,—	
	261		De vehicles.....		400.000,—	
	262		De maquinària i instal·lacions.....		100.000,—	
	263		D'altres inversions.....		1.000.000,—	
	271		Mobiliari.....		1.800.000,—	
	272		Equip d'oficina.....		150.000,—	
	274		Altre material inventariable.....		500.000,—	
4			TRANFERÈNCIES CORRENTS.....			1.600.000,—
	435		Altres transferències a ens territorials. Subvencions a les activitats del medi rural dins del parc.....		1.600.000,—	
6			INVERSIONS REALS.....			34.000.000,—
	611		Terrenys rurals, projectes d'expropiació de reserves integrals d'adquisició de sòl, indemnitzacions o compensacions per servituds de Parc.....	8.000.000,—		
	621		Construcció d'edificis.....		22.000.000,—	
		2	Condicionament i millora, projectes de reparació, mi- llora de serveis i altres edificacions.....	22.000.000,—		
	631		Construcció de vies provincials.....		4.000.000,—	
		2	Condicionament i millora.....	4.000.00,—		
			TOTAL ESTAT DE DESPESES			48.256.119,—

Pressupost del Patronat «Mas Manolo» per a 1983

INGRESSOS

DESPESES

DESCRIPCIÓ	QUANTIA	DESCRIPCIÓ	QUANTIA
1. Ingressos de gestió	—	A. OPERACIONS D'EXPENDI	—
2. Ingressos de capital	—	1. Subvencions de l'Estat	500.000,00
3. Ingressos de patrimoni	—	2. Subvencions de les CC.LL.	—
4. Ingressos de serveis	—	3. Subvencions de la UE	—
5. Ingressos de participacions	—	4. Subvencions de la Generalitat	—
6. Ingressos de donacions	—	5. Subvencions de la Diputació	—
7. Ingressos de rendiments financers	—	6. Subvencions de la resta d'administracions	—
8. Ingressos de venda d'actius	—	7. Ingressos de gestió	—
9. Ingressos de venda de patrimoni	—	8. Ingressos de capital	—
10. Ingressos de patrimoni	—	9. Ingressos de patrimoni	—
11. Ingressos de serveis	—	10. Ingressos de serveis	—
12. Ingressos de participacions	—	11. Ingressos de participacions	—
13. Ingressos de donacions	—	12. Ingressos de donacions	—
14. Ingressos de rendiments financers	—	13. Ingressos de rendiments financers	—
15. Ingressos de venda d'actius	—	14. Ingressos de venda d'actius	—
16. Ingressos de venda de patrimoni	—	15. Ingressos de venda de patrimoni	—
17. Ingressos de patrimoni	—	16. Ingressos de patrimoni	—
TOTAL	—	TOTAL	500.000,00

RESUMEN

DESCRIPCIÓ	QUANTIA
Ingressos	—
Despeses	500.000,00
TOTAL	500.000,00

Resum del Pressupost del Patronat «Mas Manolo» per a 1983

INGRESSOS

Cap.	DENOMINACIÓ	PESETES
	A. OPERACIONS CORRENTS	
1	Impostos directes	—
2	Impostos Indirectes	—
3	Taxes i altres ingressos	—
4	Transferències corrents	8.055.142,—
5	Ingressos patrimonials	—
	B. OPERACIONS DE CAPITAL	
6	Alienació d'Inversions reals	—
7	Transferències de capital	—
8	Variació l'actius financers	—
9	Variació de passius financers	—
	TOTAL INGRESSOS	8.055.142,—

DESPESES

Cap.	DENOMINACIÓ	PESETES
	A. OPERACIONS CORRENTS	
1	Remuneracions de personal	—
2	Compra de béns corrents i de serveis ...	8.055.142,—
3	Interessos	—
4	Transferències corrents	—
	B. OPERACIONS DE CAPITAL	
6	Inversions reals	—
7	Transferències de capital	—
8	Variació d'actius financers	—
9	Variació de passius financers	—
	TOTAL DESPESES	8.055.142,—

RESUM GENERAL

	PESETES
Importen els Ingressos	8.055.142,—
Importen les Despeses	8.055.142,—
NIVELLAT	—

Resum del Pressupost del Patronat «Mas Manol» per a 1983

INGRESSOS

DESPESES

Codi	DESCRIPCIO	Codi	DESCRIPCIO
A. OPERACIONS CORRIENTS			
1	Ingressos d'activitat	1	Despeses de personal
2	Ingressos financers	2	Despeses de material i serveis
3	Ingressos d'altres recursos	3	Despeses de transport
4	Ingressos de capital	4	Despeses de comunicacio
B. OPERACIONS DE CAPITAL			
5	Altres d'operacions de capital	5	Despeses de capital
6	Despeses de capital	6	Despeses de capital
7	Despeses de capital	7	Despeses de capital
8	Despeses de capital	8	Despeses de capital
9	Despeses de capital	9	Despeses de capital
TOTAL INGRESSOS		TOTAL DESPESES	
RUB 141-		RUB 142-	

RUBRICAS

RUBRICAS	
RUB 141-	Ingressos de Despeses
RUB 142-	Ingressos de Despeses
RUB 143-	Ingressos de Despeses

Estat d'Ingressos

Cap.	Art.	Conc.	Denominació	TOTALS		
				Concepte	Article	Capítol
4	43		TRANSFERÈNCIES CORRENTS			8.055.142,—
			D'ens territorials.....		8.055.142,—	
		432,01	Aportació Diputació de Barcelona 1980,1981,1982....	6.555.142,—		
		432,02	Aportació Ordinària Diputació de Barcelona.....	1.500.000,—		
			<u>TOTAL ESTAT D'INGRESSOS.....</u>			<u>8.055.142,—</u>

Estat de Despeses

Cap.	Conc.	Subc.	Denominació	TOTALS		
				Subconcepte	Concepte	Capítol
2			COMPRA DE BÉNS CORRENTS I DE SERVEIS.....			8.055.142,—
	222		Conservació i reparació ordinària d'edificis.....		1.000.000,—	
	223		Neteja, calefacció, ventilació, enllumenat, aigua, assegurances i demés despeses d'immoble.....		100.000,—	
		3	Enllumenat.....	50.000,—		
		4	Aigua.....	50.000,—		
	234		Servei de comunicacions.....		150.000,—	
		1	Telèfon.....	150.000,—		
	258		Contractes de prestació serveis.....		1.000.000,—	
	259		Altres despeses especials de funcionament.....		5.105.142,—	
		1	Exposició obres de Manolo Hugué «Manolo Ceret a Caldes».....	2.900.000,—		
		2	Altres activitats.....	2.205.142,—		
	263		D'altres inversions.....		500.000,—	
	271		Mobiliari.....		200.000,—	
			TOTAL ESTAT DE DESPESES			8.055.142

Resum del Pressupost

Pressupost de la Fundació «Flor de Maig» per a 1983

INGRESSOS

DESPESES

Ordre	Descripció	Quantitat	Ordre	Descripció	Quantitat
A. OPERACIONS CORRIENTES			A. OPERACIONS CORRIENTES		
1	Imposts i taxes		1	Imposts i taxes	10.000,00
2	Imposts indirectes		2	Imposts indirectes	10.000,00
3	Subvencions i altres ingressos		3	Subvencions i altres ingressos	10.000,00
4	Transferències corrents		4	Transferències corrents	10.000,00
5	Ingressos patrimonials		5	Ingressos patrimonials	10.000,00
B. OPERACIONS DE CAPITAL			B. OPERACIONS DE CAPITAL		
6	Subvencions d'inversió		6	Subvencions d'inversió	10.000,00
7	Transferències de capital		7	Transferències de capital	10.000,00
8	Subvencions i altres ingressos		8	Subvencions i altres ingressos	10.000,00
9	Transferències de capital		9	Transferències de capital	10.000,00
TOTAL INGRESSOS		40.000,00	TOTAL DESPESES		40.000,00

RESUM

Descripció	Quantitat
Quantitat de ingressos	40.000,00
Quantitat de despeses	40.000,00
AVANÇAT	

Estat de Despeses

Fondació de la Fundació de l'Or de Majo per a 1983

Ordre	Descripció	Presupost	Comptabilitat	Total
100	Despeses de personal	1.000,00	1.000,00	2.000,00
200	Despeses de material	500,00	500,00	1.000,00
300	Despeses de viatges	100,00	100,00	200,00
400	Despeses de comunicació	200,00	200,00	400,00
500	Despeses de transport	100,00	100,00	200,00
600	Despeses de manteniment	1.000,00	1.000,00	2.000,00
700	Despeses de gestió	1.000,00	1.000,00	2.000,00
800	Despeses de gestió	1.000,00	1.000,00	2.000,00
900	Despeses de gestió	1.000,00	1.000,00	2.000,00
1000	TOTAL DESPESES	10.000,00	10.000,00	20.000,00

Resum del Pressupost de «Flor de Maig» per a 1983

INGRESSOS

Cap.	DENOMINACIÓ	PESETES
	A. OPERACIONS CORRENTS	
1	Impostos directes	—
2	Impostos Indirectes	—
3	Taxes i altres ingressos	805.000,—
4	Transferències corrents	81.000.000,—
5	Ingressos patrimonials	—
	B. OPERACIONS DE CAPITAL	
6	Alienació d'Inversions reals	—
7	Transferències de capital	—
8	Variació l'actius financers	—
9	Variació de passius financers	—
	TOTAL INGRESSOS	81.805.000,—

DESPESES

Cap.	DENOMINACIÓ	PESETES
	A. OPERACIONS CORRENTS	
1	Remuneracions de personal	41.460.158,—
2	Compra de béns corrents i de serveis ...	38.844.842,—
3	Interessos	—
4	Transferències corrents	1.500.000,—
	B. OPERACIONS DE CAPITAL	
6	Inversions reals	—
7	Transferències de capital	—
8	Variació d'actius financers	—
9	Variació de passius financers	—
	TOTAL DESPESES	81.805.000,—

RESUM GENERAL

	PESETES
Importen els Ingressos	81.805.000,—
Importen les Despeses	81.805.000,—
NIVELLAT	—

Estat d'Ingressos

Cap.	Art.	Conc.	Denominació	TOTALS		
				Concepte	Article	Capítol
3			TAXES I ALTRES INGRESSOS.....			805.000,—
	31		Venda de béns.....		300.000,—	
		314,01	Treballs produïts en establiments de la fundació.....	300.000,—		
	38		Reintegres.....		5.000,—	
		388,04	Per famílies.....	5.000,—		
	39		Altres ingressos.....		500.000,—	
		394,01	Indeterminats.....	500.000,—		
4			TRANSFERÈNCIES CORRENTS.....			81.000.000,—
	43		D'Ens Territorials.....		81.000.000,—	
		432,01	De la Generalitat de Catalunya.....	21.000.000,—		
			I.P.S.A.....			
			E.E.E.....			
		432,02	De la Diputació de Barcelona.....	60.000.000,—		
			<u>TOTAL ESTAT DE D'INGRESSOS.....</u>			<u>81.805.000,—</u>

Estat de Despeses

Cap.	Conc.	Subc.	Denominació	TOTALS		
				Subconcepte	Concepte	Capítol
1	161		REMUNERACIONS DEL PERSONAL.....			41.460.158,—
			Jornals, hores extraordinàries i altres remuneracions del personal laboral.....		23.957.158,—	
		1	Serveis Generals.....	4.015.695,—		
		2	I.P.S.A.....	14.515.069,—		
		3	Escola d'Educadors Especialitzats.....	4.156.394,—		
		4	Places a cobrir.....	600.000,—		
		5	Serveis Extraordinaris.....	250.000,—		
		6	Plus distàcia.....	420.000,—		
	171		Retribucions del personal contractat.....		6.400.000,—	
		1	Escola d'Educadors Especialitzats.....	4.400.000,—		
		2	T.E.A.P.....	2.000.000,—		
	181		Primes i quotes patronals d'assegurances socials, mutualisme laboral i plus familiar.....		9.067.000,—	
	182		Assistència mèdico-farmacèutica a funcionaris i pensionistes.....		600.000,—	
	198		Quotes de la M.U.N.P.A.L. a càrrec de la Corporació.....		1.436.000,—	
		1	Escola d'Educadors Especialitzats.....	590.000,—		
		2	T.E.A.P.....	846.000,—		
2	211		COMPRA DE BÉNS CORRENTS I DE SERVEIS.....			38.844.842,—
			Despeses d'oficina.....		1.000.000,—	
		1	Serveis Generals.....	300.000,—		
		2	I.P.S.A.....	350.000,—		
		3	Escola d'Educadors Especialitzats.....	100.000,—		
		4	T.E.A.P.....	250.000,—		
	222		Conservació i reparació ordinària d'edificis.....		1.506.208,—	
		1	Acondicionament calefacció i aigua calenta.....	300.000,—		
		2	Remodelació sistemes prevenció d'incendis.....	500.000,—		
		3	Altres despeses de conservació i reparació d'edificis.....	200.000,—		
		4	T.E.A.P.....	506.208,—		
	223		Neteja, calefacció, ventilació, enllumenat, assegurances i altres despeses d'immoble.....		8.257.578,—	
		1	Neteja.....	2.323.793,—		
		2	Calefacció.....	1.500.000,—		
		3	Enllumenat.....	2.000.000,—		
		4	Aigua.....	1.000.000,—		
		5	Assegurances.....	333.785,—		
		6	Altres despeses d'immoble.....	250.000,—		
		7	T.E.A.P.....	850.000,—		
	233		Serveis de transport.....		1.800.000,—	
	234		Serveis de comunicacions.....		1.808.000,—	
		1	Telèfon.....	1.408.000,—		
		2	Altres comunicacions.....	250.000,—		

Cap.	Conc.	Subc.	Denominació	TOTALS		
				Subconcepte	Concepte	Capítol
	242	3	T.E.A.P.	150.000,—		
			Dietes, locomoció i trasllats del personal.		4.621.860,—	
		1	Serveis Generals.	1.007.600,—		
		2	I.P.S.A.	2.119.760,—		
		3	Escola d'Educadors Especialitzats.	1.044.500,—		
		4	T.E.A.P.	450.000,—		
	251		Vestuari i equip.		150.000,—	
	252		Manutenció de personal.		2.600.000,—	
	254		Material tècnic i especial.		2.575.142,—	
		1	I.P.S.A.	1.000.000,—		
		2	Vestuari alumnes.	300.000,—		
		3	Escola d'Educadors Especials.	150.000,—		
		4	Diversos.	500.000,—		
		5	T.E.A.P.	625.142,—		
	256		Combustible i matèries auxiliars.		733.000,—	
		1	Gas cuina.	633.000,—		
		2	Combustible furgoneta.	100.000,—		
	258		Contractes de prestació de serveis.		2.808.654,—	
		1	Contractes.	1.468.654,—		
		2	Conveni ACELLOP.	1.200.000,—		
		3	T.E.A.P.	140.000,—		
	259		Altres despeses especials de funcionament.		5.010.000,—	
		1	Activitats laboterapèutiques.	345.000,—		
		2	Altres despeses especials de funcionament.	400.000,—		
		3	Escola d'Educadors Especialitzats.	1.850.000,—		
		4	Colònies infantils.	500.000,—		
		5	Publicacions.	500.000,—		
		6	Assegurances.	15.000,—		
		7	Seminaris.	750.000,—		
		8	T.E.A.P.	650.000,—		
	261		Conservació i reparació ordinària de vehicles.		57.500,—	
	262		Conservació i reparació ordinària de maquinària i instal·lacions.		500.000,—	
	263		Conservació i reparació ordinària d'altres inversions.		1.750.000,—	
	271		Mobiliari.		874.000,—	
		1	I.P.S.A.	275.500,—		
		2	Escola d'Educadors Especialitzats.	492.330,—		
		3	Serveis Generals.	106.170,—		
	272		Equip d'oficina.		905.500,—	
		1	I.P.S.A.	345.000,—		
		2	Escola d'Educadors Especialitzats.	230.000,—		
		3	Serveis Generals.	20.000,—		
		4	T.E.A.P.	310.500,—		

Cap.	Conc.	Subc.	Denominació	TOTALS		
				Subconcepte	Concepte	Capítol
4	273		Paraments, eines i utilatge		731.650,—	
		1	Serveis Generals	535.000,—		
	274	2	T.E.A.P.	196.650,—		
			Altres material inventariable		1.155.750,—	
		1	I.P.S.A.	862.500,—		
	462	2	Escola d'Educadors Especialitzats	86.250,—		
		3	Serveis Generals	207.000,—		
			TRANFERÈNCIES CORRENTS			1.500.000,—
			Altres transferències a empreses comercials, industrials o financeres	1.500.000,—		
			<u>TOTAL ESTAT DE DESPESES</u>			<u>81.805.000,—</u>

**Pressupost del Patronat de l'Escola
Universitària d'Enginyeria
Tècnica Industrial de Barcelona
per a 1983**

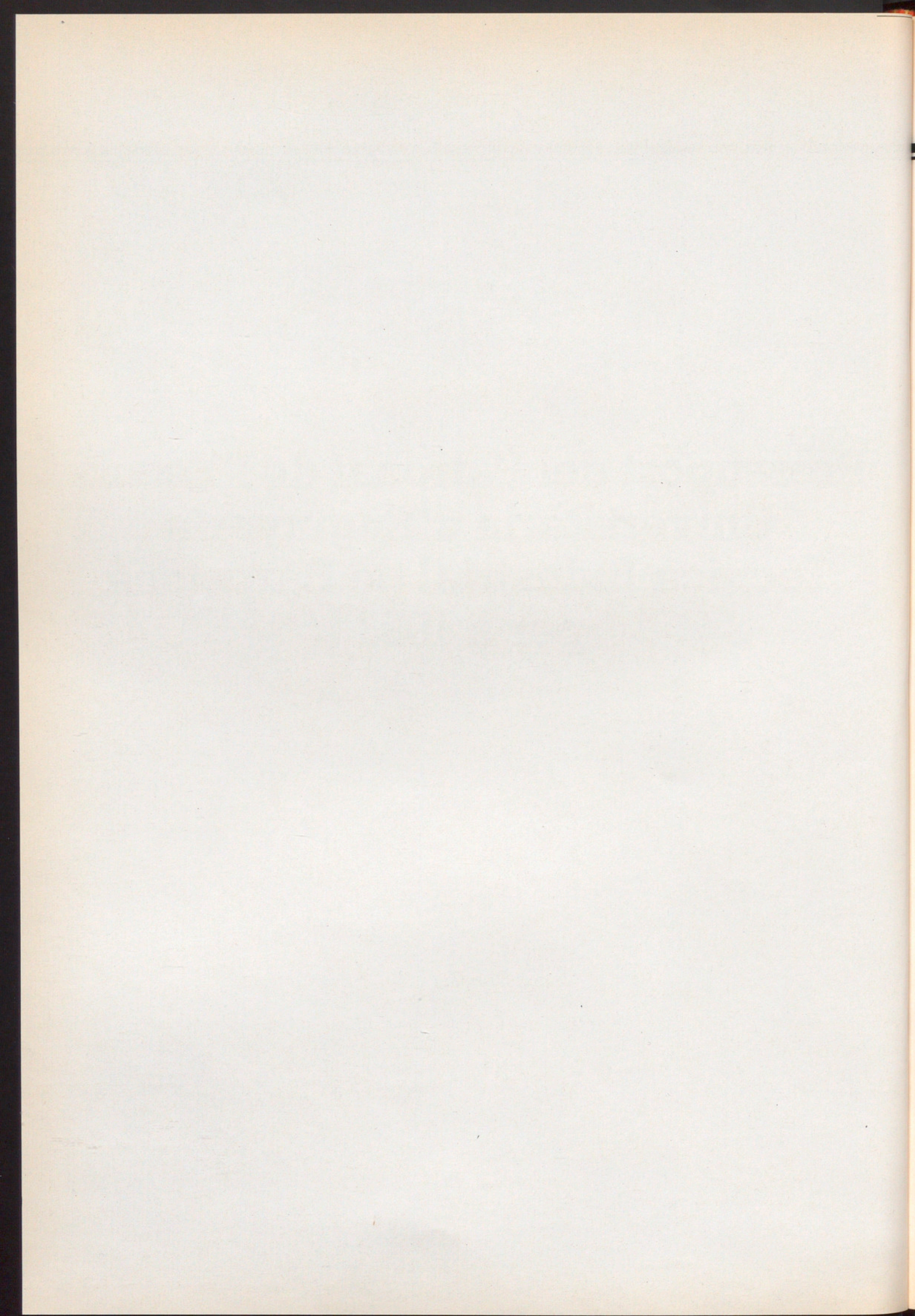

Resum del Pressupost de la Fundació Pública de l'Escola Universitària D'Enginyeria Tècnica Industrial de Barcelona per a 1983

INGRESSOS

DESPESES

Cap.	DENOMINACIÓ	PESETES	Cap.	DENOMINACIÓ	PESETES
	A. OPERACIONS CORRENTS			A. OPERACIONS CORRENTS	
1	Impostos directes	—	1	Remuneracions de personal	272.286.320,—
2	Impostos Indirectes	—	2	Compra de béns corrents i de serveis ...	18.860.483,—
3	Taxès i altres ingressos	54.995.000,—	3	Interessos	—
4	Transferències corrents	227.456.133,—	4	Transferències corrents	1.304.330,—
5	Ingressos patrimonials	10.000,—			
	B. OPERACIONS DE CAPITAL			B. OPERACIONS DE CAPITAL	
6	Alienació d'Inversions reals	—	6	Inversions reals	—
7	Transferències de capital	—	7	Transferències de capital	—
8	Variació l'actius financers	100.000,—	8	Variació d'actius financers	100.000,—
9	Variació de passius financers	—	9	Variació de passius financers	—
TOTAL INGRESSOS		292.551.133,—	TOTAL DESPESES		292.551.133,—

RESUM GENERAL

	PESETES
Importen els Ingressos	292.551.133,—
Importen les Despeses	292.551.133,—
NIVELLAT	—

Estat d'Ingressos

Cap.	Art.	Conc.	Denominació	TOTALS			
				Concepte	Article	Capítol	
3	32		TAXES I ALTRES INGRESSOS.....			54.995.000,—	
			Prestació de serveis.....		54.988.000,—		
		321,01	Expedició de documents.....	16.049.750,—			
			Educació.....				
		323,01	Ensenyament.....	38.288.250,—			
		323,02	Ensenyament: Curssets i serveis prestats (partida ampliable, aplicada als conceptes 171 i 159).....	650.000,—			
		39		Altres Ingressos.....		7.000,—	
			394,01	Indeterminats.....	4.000,—		
			395,01	Imprevistos.....	3.000,—		
4	41		TRANSFERÈNCIES CORRENTS.....			227.456.133,—	
			De l'Estat.....		2.000.000,—		
			Subvencions.....				
		411,01	De Ministeris.....	2.000.000,—			
		43		D'Ens Territorials.....		225.456.133,—	
				Subvencions.....			
			432,01	De l'Exma. Diputació de Barcelona.....	225.406.133,—		
	432,02	D'altres Ens.....	50.000,—				
5	53		INGRESSOS PATRIMONIALS.....			10.000.000,—	
			Interessos de dipòsits.....		10.000.000,—		
8	85	531,01	De comptes a Bancs i Caixes d'Estalvis.....	10.000.000,—			
			VARIACIÓ D'ACTIUS FINANCERS.....			100.000,—	
		854,01	Reintegrant de préstecs a curt termini.....		100.000,—		
			<u>TOTAL ESTAT D'INGRESSOS</u>			<u>292.551.133,—</u>	

Estat de Despeses

Cap.	Conc.	Subc.	Denominació	TOTALS		
				Subconcepte	Concepte	Capítol
1			REMUNERACIONS DE PERSONAL.....			272.286.320,—
	111		Sous, graus, triennis i pagues extraordinàries a funcionaris.....		7.550.637,—	
			Altres Remuneracions.....			
	121		Despeses de representació del Patronat.....		165.000,—	
	125		Retribucions complementàries, ordinàries i especials a funcionaris.....		10.006.703,—	
	131		Ajut familiar a funcionaris.....		98.400,—	
	161		Sous, jornals, pagues extraordinàries i altres retr. personal laboral.....		230.375.072,—	
		1	Retribucions bàsiques.....	173.469.892,—		
		2	Triennis.....	38.592.197,—		
		3	Plus especialitat personal docent, segons conveni....	9.122.271,—		
		4	Plus excés d'alumnes al personal docent, segons conveni.....	7.728.226,—		
		5	Canvis de categoria i ampliació de jornada.....	400.000,—		
		6	Hores i treballs extraordinaris personal no docent...	100.000,—		
		7	Gratificació per antiguitat 35 anys de servei.....	762.486,—		
		8	Crèdits reconeguts.....	200.000,—		
	171		Partida ampliable amb ingressos (Part. ingressos concepte 323,02).....		250.000,—	
	181		Quotes patronals a la Seguretat Social.....		5.342.500,—	
	182		Quotes patronals al P.A.A.S.I.S.....			761.160,—
		1	Del personal asimilat i pensionistes.....	300.000,—		
		2	De funcionaris.....	461.160,—		
	191		Personal passiu.....		13.500.000,—	
		1	Pensions i jubilacions.....	13.000.000,—		
		2	Crèdits reconeguts: sentències, recursos i altres reclamacions del personal passiu.....	500.000,—		
	198		Quotes patronals de funcionaris a M.U.N.P.A.L.....		4.236.848,—	
2			COMPRA DE BÉNS CORRENTS I DE SERVEIS.....			18.860.483,—
	211		Despeses d'oficina.....		2.750.000,—	
		1	Patronat.....	150.000,—		
		2	Intervenció.....	150.000,—		
		3	Prefectura d'estudis, secretaria, administració i direcció.....	800.000,—		
		3	Gabinet de Premsa.....	1.000.000,—		
		5	Comité d'Empresa.....	55.000,—		
		6	Departaments.....	595.000,—		
	222		Conservació i reparacions ordinàries d'immobles....		100.000,—	
	223		Neteja, calefacció, llum, aigua i altres.....		355.000,—	
	233		Servei de Transports.....		200.000,—	
	234		Servei de Comunicacions.....		1.000.000,—	

Cap.	Conc.	Subc.	Denominació	TOTALS		
				Subconcepte	Concepte	Capítol
	241		Dietes, locomoció i trasllats.....			
	242		De membres del Patronat.....		220.000,—	
	251		Del personal al servei del Patronat.....		900.000,—	
	254		Vestuari personal subaltern.....		500.000,—	
			Material tècnic i especial.....		8.280.00,—	
		1	Material i útils de neteja.....	100.000,—		
		2	Material per al funcionament de laboratoris i tallers..	4.075.000,—		
		3	Material fungible.....	4.075.000,—		
		4	Fulls de paper quadriculat per exàmens.....	30.000,—		
	258		Contractes de prestació de serveis.....		220.000,—	
	259		Altres despeses especials de funcionament.....		950.000,—	
		1	Activitats culturals i esportives.....	500.000,—		
		2	Despeses judicials i notarials.....	150.000,—		
		3	Nous curssets (Partida ampliable amb ingressos espe- cials part 323).....	150.000,—		
		4	Prestació de serveis a la Indústria (Partida ampliable amb ingressos part. 323,02).....	150.000,—		
			Conservació i reparació ordinària d'Inversions.			
	262		De maquinària e instal·lacions.....		2.000.000,—	
	263		D'altres inversions.....		50.000,—	
	271		Mobiliario.....		150.000,—	
	272		Equip d'oficina.....		100.000,—	
	274		Altre material inventariable.....		1.085.483,—	
		1	Llibres i revistes.....	1.000.000,—		
		2	Altre material inventariable.....	85.483,—		
4			TRANSFERÈNCIES CORRENTS.....			1.304.330,—
			A Organismes Autònoms Administratius.....			
	423		Universitat Politècnica de Barcelona.....		754.330,—	
		1	Taxes de matrícula.....	527.647,—		
		2	Crèdits reconeguts: saldo U.P.B. any 1982.....	226.683,—		
	482		Premis, beques i pensions d'estudi i investigació.....		550.000,—	
		1	Premis activitats culturals i esportives.....	50.000,—		
		2	Beques i pensions d'estudi i investigació.....	500.000,—		
8			VARIACIÓ D'ACTIUS FINANCERS.....			100.000,—
			Prèstecs a curt termini.....			
	854		A famílies.....		100.000,—	
			TOTAL ESTAT DE DESPESES			292.551.133,—

Etat de Despeses

N.º	Data	Descripció	Import	Saldo	Total
1	15/01/1912	Salari de l'administrador	100	100	100
2	15/01/1912	Salari de l'emplegat	50	150	150
3	15/01/1912	Salari de l'emplegat	50	200	200
4	15/01/1912	Salari de l'emplegat	50	250	250
5	15/01/1912	Salari de l'emplegat	50	300	300
6	15/01/1912	Salari de l'emplegat	50	350	350
7	15/01/1912	Salari de l'emplegat	50	400	400
8	15/01/1912	Salari de l'emplegat	50	450	450
9	15/01/1912	Salari de l'emplegat	50	500	500
10	15/01/1912	Salari de l'emplegat	50	550	550
11	15/01/1912	Salari de l'emplegat	50	600	600
12	15/01/1912	Salari de l'emplegat	50	650	650
13	15/01/1912	Salari de l'emplegat	50	700	700
14	15/01/1912	Salari de l'emplegat	50	750	750
15	15/01/1912	Salari de l'emplegat	50	800	800
16	15/01/1912	Salari de l'emplegat	50	850	850
17	15/01/1912	Salari de l'emplegat	50	900	900
18	15/01/1912	Salari de l'emplegat	50	950	950
19	15/01/1912	Salari de l'emplegat	50	1000	1000
20	15/01/1912	Salari de l'emplegat	50	1050	1050
21	15/01/1912	Salari de l'emplegat	50	1100	1100
22	15/01/1912	Salari de l'emplegat	50	1150	1150
23	15/01/1912	Salari de l'emplegat	50	1200	1200
24	15/01/1912	Salari de l'emplegat	50	1250	1250
25	15/01/1912	Salari de l'emplegat	50	1300	1300
26	15/01/1912	Salari de l'emplegat	50	1350	1350
27	15/01/1912	Salari de l'emplegat	50	1400	1400
28	15/01/1912	Salari de l'emplegat	50	1450	1450
29	15/01/1912	Salari de l'emplegat	50	1500	1500
30	15/01/1912	Salari de l'emplegat	50	1550	1550
31	15/01/1912	Salari de l'emplegat	50	1600	1600
32	15/01/1912	Salari de l'emplegat	50	1650	1650
33	15/01/1912	Salari de l'emplegat	50	1700	1700
34	15/01/1912	Salari de l'emplegat	50	1750	1750
35	15/01/1912	Salari de l'emplegat	50	1800	1800
36	15/01/1912	Salari de l'emplegat	50	1850	1850
37	15/01/1912	Salari de l'emplegat	50	1900	1900
38	15/01/1912	Salari de l'emplegat	50	1950	1950
39	15/01/1912	Salari de l'emplegat	50	2000	2000
40	15/01/1912	Salari de l'emplegat	50	2050	2050
41	15/01/1912	Salari de l'emplegat	50	2100	2100
42	15/01/1912	Salari de l'emplegat	50	2150	2150
43	15/01/1912	Salari de l'emplegat	50	2200	2200
44	15/01/1912	Salari de l'emplegat	50	2250	2250
45	15/01/1912	Salari de l'emplegat	50	2300	2300
46	15/01/1912	Salari de l'emplegat	50	2350	2350
47	15/01/1912	Salari de l'emplegat	50	2400	2400
48	15/01/1912	Salari de l'emplegat	50	2450	2450
49	15/01/1912	Salari de l'emplegat	50	2500	2500
50	15/01/1912	Salari de l'emplegat	50	2550	2550
51	15/01/1912	Salari de l'emplegat	50	2600	2600
52	15/01/1912	Salari de l'emplegat	50	2650	2650
53	15/01/1912	Salari de l'emplegat	50	2700	2700
54	15/01/1912	Salari de l'emplegat	50	2750	2750
55	15/01/1912	Salari de l'emplegat	50	2800	2800
56	15/01/1912	Salari de l'emplegat	50	2850	2850
57	15/01/1912	Salari de l'emplegat	50	2900	2900
58	15/01/1912	Salari de l'emplegat	50	2950	2950
59	15/01/1912	Salari de l'emplegat	50	3000	3000
60	15/01/1912	Salari de l'emplegat	50	3050	3050
61	15/01/1912	Salari de l'emplegat	50	3100	3100
62	15/01/1912	Salari de l'emplegat	50	3150	3150
63	15/01/1912	Salari de l'emplegat	50	3200	3200
64	15/01/1912	Salari de l'emplegat	50	3250	3250
65	15/01/1912	Salari de l'emplegat	50	3300	3300
66	15/01/1912	Salari de l'emplegat	50	3350	3350
67	15/01/1912	Salari de l'emplegat	50	3400	3400
68	15/01/1912	Salari de l'emplegat	50	3450	3450
69	15/01/1912	Salari de l'emplegat	50	3500	3500
70	15/01/1912	Salari de l'emplegat	50	3550	3550
71	15/01/1912	Salari de l'emplegat	50	3600	3600
72	15/01/1912	Salari de l'emplegat	50	3650	3650
73	15/01/1912	Salari de l'emplegat	50	3700	3700
74	15/01/1912	Salari de l'emplegat	50	3750	3750
75	15/01/1912	Salari de l'emplegat	50	3800	3800
76	15/01/1912	Salari de l'emplegat	50	3850	3850
77	15/01/1912	Salari de l'emplegat	50	3900	3900
78	15/01/1912	Salari de l'emplegat	50	3950	3950
79	15/01/1912	Salari de l'emplegat	50	4000	4000
80	15/01/1912	Salari de l'emplegat	50	4050	4050
81	15/01/1912	Salari de l'emplegat	50	4100	4100
82	15/01/1912	Salari de l'emplegat	50	4150	4150
83	15/01/1912	Salari de l'emplegat	50	4200	4200
84	15/01/1912	Salari de l'emplegat	50	4250	4250
85	15/01/1912	Salari de l'emplegat	50	4300	4300
86	15/01/1912	Salari de l'emplegat	50	4350	4350
87	15/01/1912	Salari de l'emplegat	50	4400	4400
88	15/01/1912	Salari de l'emplegat	50	4450	4450
89	15/01/1912	Salari de l'emplegat	50	4500	4500
90	15/01/1912	Salari de l'emplegat	50	4550	4550
91	15/01/1912	Salari de l'emplegat	50	4600	4600
92	15/01/1912	Salari de l'emplegat	50	4650	4650
93	15/01/1912	Salari de l'emplegat	50	4700	4700
94	15/01/1912	Salari de l'emplegat	50	4750	4750
95	15/01/1912	Salari de l'emplegat	50	4800	4800
96	15/01/1912	Salari de l'emplegat	50	4850	4850
97	15/01/1912	Salari de l'emplegat	50	4900	4900
98	15/01/1912	Salari de l'emplegat	50	4950	4950
99	15/01/1912	Salari de l'emplegat	50	5000	5000
100	15/01/1912	Salari de l'emplegat	50	5050	5050

**Pressupost de la Fundació Pública
de l'Escola Universitària
d'Enginyeria Tècnica Agrícola
i d'Especialitats Agropecuàries
de Barcelona per a 1983**

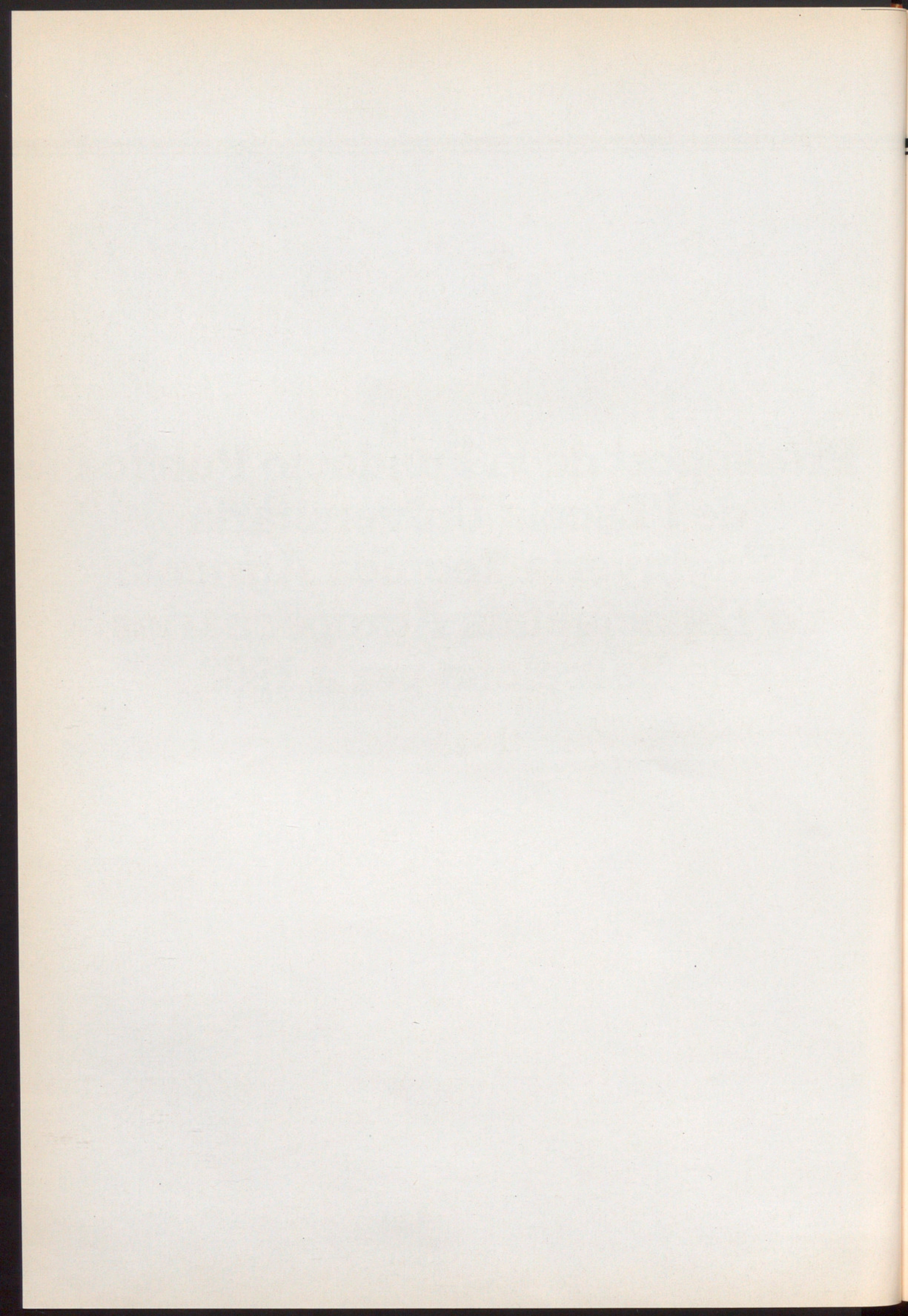

Resum de la Fundació Pública de l'Escola Tècnica Agrícola i d'Especialitats Agropecuàries de Barcelona per a 1983

INGRESSOS

Cap.	DENOMINACIÓ	PESETES
	A. OPERACIONS CORRENTS	
1	Impostos directes	—
2	Impostos Indirectes	—
3	Taxes i altres ingressos	25.167.965,—
4	Transferències corrents	146.226.000,—
5	Ingressos patrimonials	—
	B. OPERACIONS DE CAPITAL	
6	Alienació d'Inversions reals	—
7	Transferències de capital	—
8	Variació l'actius financers	20.000,—
9	Variació de passius financers	—
	TOTAL INGRESSOS	171.418.965,—

DESPESES

Cap.	DENOMINACIÓ	PESETES
	A. OPERACIONS CORRENTS	
1	Remuneracions de personal	154.008.474,—
2	Compra de béns corrents i de serveis ...	11.847.333,—
3	Interessos	—
4	Transferències corrents	5.543.158,—
	B. OPERACIONS DE CAPITAL	
6	Inversions reals	—
7	Transferències de capital	—
8	Variació d'actius financers	20.000,—
9	Variació de passius financers	—
	TOTAL DESPESES	171.418.965,—

RESUM GENERAL

	PESETES
Importen els Ingressos	171.418.965,—
Importen les Despeses	171.418.965,—
NIVELLAT	—

Estat d'Ingressos

Cap.	Art.	Conc.	Denominació	TOTALS		
				Concepte	Article	Capítol
3	32		TAXES I ALTRES INGRESSOS			25.167.965,—
			Prestació de serveis		25.158.965,—	
	321,01	Expedició de documents	1.505.180,—			
	323,01	Ensenyament	23.590.785,—			
	323,03	Ensenyament: Curssets extraordinaris (partida ampliable aplicada als conceptes 171 i 259,5 de despeses)	63.000,—			
	39	Altres ingressos		9.000,—		
	394,01	Indeterminats	5.000,—			
4	41	395,01	Imprevistos	4.000,—		146.226.000,—
			TRANSFERÈNCIES CORRENTS			
		De l'Estat		250.000,—		
		Subvencions				
	413,01	De Ministeris	250.000,—			
	43	D'Ens Territorials		145.976.000,—		
		Subvencions				
5	53	432,01	De la Diputació de Barcelona	145.975.000,—		5.000,—
		432,02	D'altres organismes	1.000,—		
8	85		INGRESSOS PATRIMONIALS			20.000,—
			Ingressos de Dipòsits		5.000,—	
		531,01	A comptes de bancs i caixes d'estalvis	5.000,—		
			VARIACIÓ D'ACTIUS FINANCERS			
			Reintegrament de préstecs a curt termini		20.000,—	
		854,01	A la Seguretat Social	10.000,—		
		858,01	A famílies	10.000,—		
			<u>TOTAL ESTAT DE D'INGRESSOS</u>			<u>171.418.965,—</u>

Estat de Despeses

Cap.	Conc.	Subc.	Denominació	TOTALS		
				Subconcepte	Concepte	Capítol
1			REMUNERACIONS DE PERSONAL.....			154.008.474,—
	111		Sous, graus, triennis i pagues extraordinàries.....		7.810.202,—	
		1	Sous.....	4.516.470,—		
		2	Graus.....	280.812,—		
		3	Triennis.....	2.302.902,—		
		4	Previsió augment 10%.....	710.018,—		
	121		Despeses de representació.....		120.000,—	
		1	De membres del Patronat.....	120.000,—		
	125		Retribucions complementàries, ordinàries i especials		4.607.557,—	
		1	Complement dedicació especial.....	294.000,—		
		2	Complement personal absorbible.....	101.584,—		
		3	Complement de destí.....	45.248,—		
		4	Gratificació serveis especials.....	2.849.836,—		
		5	Incentiu transitori.....	776.304,—		
		6	Productivitat i homogeneïtzació.....	121.716,—		
		7	Previsió augment 10%.....	418.869,—		
	131		Ajut familiar.....		45.900,—	
	161		Jornals, hores extraordinàries i altres emoluments del personal laboral.....		108.114.807,—	
	171		Retribucions del personal contractat: Partida ampliable ingressos especials (Pres. Ingressos conc. 323,03).....		3.000,—	
	181		Primes i quotes patronals d'assegurances socials.....		27.761.765,—	
	182		P.A.A.S.I.S., quota patronal 8% concepte 111.....		624.816,—	
			Classes passives.....			
	198		M.U.N.P.A.L., quota patronal 63% concepte 111.....		4.920.427,—	
2			COMPRA DE BÈNS CORRENTS I DE SERVEIS.....			11.847.333,—
	211		Despeses d'oficina.....		783.936,—	
	222		Conservació i reparacions ordinàries d'immobles...		1.016.751,—	
	223		Neteja, calefacció, llum, aigua, assegurances i altres despeses d'immoble.....		1.912.662,—	
		1	Neteja.....	1.827.657,—		
		2	Electricitat, aigua i gas.....	85.005,—		
	233		Serveis de transports.....		1.275.076,—	
	234		Serveis de comunicacions.....		1.888,—	
			Dietes, locomoció i trasllats.....			
	241		De membres de la Fundació.....		47.225,—	
	242		De personal al servei de la Fundació.....		283.350,—	
	251		Vestuari i equip personal.....		85.005,—	
	254		Material tècnic i especial.....		1.575.889,—	
	255		Lloguer de material tècnic i especial.....		1.394.084,—	
	258		Contractes de prestació de serveis.....		234.000,—	
	259		Altres despeses especials de funcionament.....		1.122.323,—	

Pla de Despeses

Cap.	Conc.	Subc.	Denominació	TOTALS		
				Subconcepte	Concepte	Capítol
		1	Cursets i conferències.....	300.000,—		
		2	Despeses notarial i judicials.....	26.670,—		
		3	Atencions esportives.....	64.450,—		
		4	Publicacions.....	671.203,—		
		5	Noves activitats del Servei: Cursets, seminaris, serveis prestats, etc. (Partida ampliable mitjançant ingressos especials Conc. Ing. 323,03).....	60.000,—		
			Conservació i reparació ordinària d'inversions:			
	261		De vehicles.....		56.670,—	
	262		De maquinària i instal·lacions.....		236.125,—	
	263		D'altres inversions.....		150.963,—	
	271		Mobiliari.....		156.052,—	
	272		Equip d'oficina.....		156.052,—	
	273		Paraments, eines i utilatge.....		37.780,—	
	274		Altre material inventariable.....		1.321.502,—	
4			TRANSFERÈNCIES CORRENTS.....			5.543.158,—
	422		Altres transferències a organismes autònoms administratius.....		4.178.158,—	
	482		Premis, beques i pensions d'estudi i investigació.....		825.000,—	
		1	Premi «Claudi Oliveras Massó».....	25.000,—		
		2	Deu beques col.laboració alumnes de l'Escola.....	800.000,—		
8			VARIACIÓ D'ACTIUS FINANCERS.....			20.000,—
			Concessió de préstecs a curt termini.....			
	854		A la Seguretat Social.....		10.000,—	
	858		A famílies.....		10.000,—	
			<u>TOTAL ESTAT DE DESPESES.....</u>			<u>171.418.965,—</u>

Bases d'Execució



Bases d'Execució del
Pressupost General Ordinari
per a l'Exercici de 1983

I. REGLES GENERALS

1. Objecte i abast de les bases d'execució.

2. Règim de responsabilitat i de rendició de comptes.

3. Règim de gestió i de control.

4. Règim de liquidació i de pagament.

II. OPERATORIA DE DESPESSES

1. Règim de gestió i de control.

2. Règim de liquidació i de pagament.

3. Règim de gestió i de control.

4. Règim de liquidació i de pagament.

Bases d'Execució



Bases d'Execució del Pressupost General Ordinari per a l'Exercici de 1983

I. REGLES GENERALS

1. La gestió, el desenvolupament i l'aplicació del Pressupost General Ordinari d'aquesta Diputació hauran de subjectar-se a la normativa general aplicable a l'Administració Econòmica Local i a aquestes Bases d'Execució, que tindran la vigència del Pressupost i de la seva pròrroga legal, si s'escau.

2. També s'hauran d'aplicar al Pressupost d'Inversions i als pressupostos de totes les Fundacions, Patronats o Serveis de tota mena que depenguin de la Diputació.

3. Si s'escau, la Intervenció General comunicarà als Serveis, Institucions i Dependències les normes complementàries que hom consideri necessàries per a l'execució i liquidació del Pressupost en aplicació de les presents Bases.

4. Serà requisit indispensable per a la tramitació de totes les propostes d'autorització de despesa, reconeixement de crèdit, liquidació de despeses o tramitació de pagaments per obres, subministraments o serveis, l'informe previ de la Intervenció. Els informes despatxats pels Interventors Delegats d'Àrea, quan n'hi hagi, hauran de ser tramesos per ells mateixos, juntament amb l'expedient corresponent, a la Intervenció General a efectes de donar-hi conformitat o de fer-hi esmeses, sempre seguint el procediment que la mateixa Intervenció estableixi.

5. Es preveu que als altres Interventors Delegats, els correspondran les funcions delegades que els assignarà la Intervenció General.

6. Trimestralment, i dins del termini dels 15 dies següents a cada venciment natural, la Intervenció General informarà els Presidents de les Comissions Informatives, respecte a l'execució del Pressupost i a la situació econòmico-pressupostària de la

Corporació, amb expressió detallada de les partides de l'àrea de competència que els corresponguin.

7. La Intervenció, atenent a criteris d'economia, eficàcia i celeritat, promourà la mecanització de la comptabilitat, segons les regles establertes a la Resolució de 15 de gener de 1980 de la Direcció General d'Administració Local i a altres normes d'aplicació.

II. OPERATÒRIA DE DESPESES

1. Crèdits pressupostats

8. Les quantitats fixades a l'Estat de Despeses del Pressupost es consignen amb caràcter limitatiu en relació amb el període de vigència del Pressupost, de conformitat amb la valoració de les necessitats previsibles.

Amb càrrec a crèdits, únicament es podran contreure obligacions derivades d'adquisicions, obres, serveis i altres prestacions o despeses, en general, autoritzades entre el 1r. de gener i el 31 de desembre de 1983, llevat de les excepcions que es puguin admetre d'acord amb la normativa aplicable.

9. Les consignacions de les quantitats esmentades representen estrictament una programació de necessitats, però no constitueixen cap obligació certa per a la Corporació ni, per tant, cap dret a favor de tercers; únicament es podran aplicar prèvia ordenació de la despesa amb subjecció a les normes legals i reglamentàries i de conformitat amb les presents Bases d'Execució.

10. Els Interventors Delegats d'Àrea, Serveis, Establiments o Dependències de la Corporació, en cas d'haver-n'hi, o en llur defecte, els funcionaris encarregats de la gestió econòmico-administrativa d'aquells, estaran obligats, tan bon punt adverteixin que es desproporciona la despesa en relació amb

les periodicitats temporals teòriques i sense fàcil correcció en períodes subsegüents, a comunicar-ho immediatament a la Intervenció General i al Cap del Servei, a fi que es pugui estudiar i proposar a la Corporació, si s'escau, la resolució adient.

11. Quan hom consideri necessari efectuar alguna despesa per a la qual no hi hagi crèdit o resulti insuficient el fixat en una partida pressupostària s'efectuarà, si pot ser, l'alteració pertinent tenint en compte les circumstàncies pressupostàries, d'acord amb les previsions legals i reglamentàries aplicables i utilitzant el procediment escaient entre els tres tipus instrumentats per regular les modificacions de crèdit, per la Circular 3/82 de la Intervenció General.

2. Competències en Ordenació de despeses

12. Correspon a la Diputació Provincial en Ple l'Ordenació de Despeses en general en tots els casos que preveu la Llei de Règim Local, i, en especial, per raó de:

- a) Creació, modificació o dissolució d'Institucions i Establiments provincials.
- b) Celebració de concerts amb l'Administració General de l'Estat amb Ens autonòmics, amb organismes públics o amb altres Diputacions Provincials o per raó de constitució de concerts amb Ajuntaments de la Província.
- c) Exercici d'accions judicials i administratives, defensa en els procediments incoats contra la Diputació o interposició de recursos.
- d) Adquisició o disposició de drets i béns immobles i semovents inventariables, per quantitat superior a DOS MILIONS DE PESSETES (Ptes. 2.000.000,-) transaccions i concessió de quitamens i esperes.
- e) Operacions de crèdit i garantia i modificacions de llurs clàusules.
- f) Contractació d'arrendaments, obres, instal·lacions, subministraments o adquisicions de béns fungibles i serveis (fins i tot de personal), per un termini superior a un any o que afectin més d'un exercici econòmic o d'un import que superi el 0,50 per mil del Pressupost.
- g) Industrialització i provincialització de serveis.

- h) Formació de plans generals de camins i establiment de serveis de transport, comunicacions provincials i subministraments d'energia elèctrica.
- i) Nomenament de funcionaris, modificacions globals en llurs retribucions.
- j) Resolució d'expedients d'expropiació forçosa.
- k) Subvencions econòmiques i ajuts tècnics als municipis, d'import superior a TRES MILIONS DE PESSETES (Ptes. 3.000.000,-) llevat de previsió específica i nominal en el Pressupost.
- l) Primer establiment d'obres i serveis.
- m) Concessió de medalles, emblemes, condecoracions i altres distintius honorífics.
- n) Concessió de premis a funcionaris i empleats de la Diputació.
- o) Reconeixement de drets passius en la quantia o part que correspongui a la Diputació, d'acord amb la normativa vigent, si s'escau.

13. Correspon a la Presidència de la Corporació l'Ordenació de despeses en els casos no reservats expressament al Ple per la base precedent.

14. No requereixen ordenació expressa les següents despeses:

- a) Les de remuneració fixa i periòdica del personal actiu i les de pensios del personal passiu.
- b) Les de quotes de Seguretat Social i altres prestacions de previsió del personal laboral, aportacions a la Mutualitat Nacional de Previsió d'Administració Local i despeses derivades de l'assistència mèdico-farmacèutica del personal mitjançant el respectiu Patronat.
- c) Les despeses derivades del règim prèviament determinat d'indemnització dels membres de la Corporació, amb motiu de llur assistència a sessions, reunions i actes oficials.
- d) Les aportacions a les fundacions de la Corporació que figurin expressament consignades en el Pressupost General Ordinari.
- e) Les de pensions i cens i els tributs que tinguin caràcter periòdic i no excedeixin, pel mateix concepte, un 20% de la xifra reconeguda en l'exercici anterior.
- f) Les de comissions i despeses bancàries, interessos i amortitzacions de préstecs (crèdits).

- g) Les de quantia regular i venciment periòdic, segons contracte periòdic, segons contracte prèviament aprovat i especialment les de subministraments i serveis permanents que es prestin amb subjecció a condicions i tarifes generals, com subministrament d'aigua, electricitat, gas, servei telefònic, etc., quan els imports no excedeixin el 20% pel mateix concepte, de la xifra reconeguda en l'exercici anterior, sense que aquest límit porti implícita l'acceptació de l'increment per a la Diputació.
- h) Les que tinguin quantia ~~fixa~~ i creditor reconegut per raó d'una disposició legal, resolució judicial o administrativa i consignació en el Pressupost. En els casos esmentats, el Cap del Servei corresponent recordarà amb prudent antelació el venciment de les obligacions a la Secretaria i a la Intervenció, als efectes escaients.

15. L'autorització de despeses de primer establiment i d'ampliació i millora restarà subordinada al resultat favorable dels precedents estudis de legalitat i possibilitat d'atendre les obligacions de caràcter permanent i les despeses de funcionament ordinari. En cada cas, serà requisit inexcusable l'informe previ de la Intervenció referent a l'esmentada possibilitat.

16. La concessió de complements retributius per perllongació de jornada i per dedicació exclusiva es resoldrà a proposta del Cap del Servei, conformada per la Secretaria i la Intervenció i amb l'informe de la Comissió Informativa corresponent i de la d'Hisenda i Règim Interior. En cap cas no es podran ultrapassar les consignacions pressupostàries per les referides atencions.

17. Als efectes de fiscalització de les despeses que es produeixin, es passarà a la Intervenció General còpia autenticada dels contractes de subministraments d'aigua, electricitat, gas, servei telefònic, lloguer de locals, serveis de neteja i, en general, de tota la documentació amb repercussió econòmica o financera, dins el mes següent a la celebració del contracte.

18. Les comandes de material d'oficina que

formulin els Caps o Directors dels Serveis, Establiments o Dependències hauran d'ésser autoritzades pel Secretari General. S'exceptuaran d'aquest requisit les que formulin l'Interventor General i el Dipositari de Fons per a les seves oficines.

La iniciativa de tota proposta de despesa, en la mesura que afecti les necessitats experimentades en un determinat Servei, Institució o Dependència, correspon al Cap respectiu, si es tracta de despeses ordinàries de funcionament en sentit estricte o de quantia inferior a cin-cents mil pessetes (Ptes. 500.000,—).

Quan no estiguin incloses en cap dels dos criteris precedents, serà necessari l'informe previ de la Comissió Informativa corresponent o bé si hi havia i s'al·legaven raons d'urgència, la prèvia conformitat del President de la Comissió, a reserva de sotmetre l'assumpte a coneixement i estudi de la Comissió Informativa respectiva.

19. Quan resultin romanents de qualsevol autorització de despesa, podran revertir a la consignació inicial de la partida o subpartida originària, mitjançant l'oportuna indicació del Servei, sempre que es realitzi durant el termini de vigència del Pressupost i salvat l'informe desfavorable de la Intervenció.

III

OPERATÒRIA EN PAGAMENTS

1. Tramitació de documentació de pagament

20. Executat el servei, rebut el subministrament, efectuada l'obra i, en general, manifestada l'obligació de pagament, es procedirà de la manera següent:

- a) Es trametan immediatament a la Intervenció General els «volants de factura» que seran facilitats per ella mateixa.
- b) A la documentació pertinent, s'hi estendrà la diligència de «Material rebut i conforme» o «Servei prestat de conformitat», segons

correspongui, que, si escau subscriurà el Cap o Director del Servei o Establiment, el qual haurà recaptat la conformitat o objeccions del personal encarregat de la recepció dels materials o del control del servei.

- c) Sense més demora, la documentació dilingenciada segons la regla anterior es trametrà a la Intervenció per procedir a l'informe o al pagament del crèdit, segons escaigui.

21. No es tramitarà cap factura, certificació document que signifiqui una obligació de pagament, si no consta que la despesa hagi estat prèviament acordada conforme amb el que disposa la normativa vigent.

Dels referits documents, se'n trametrà l'original i una còpia, com a mínim, amb tres exemplars de relació normalitzada. La Intervenció tornarà immediatament una relació segellada, n'arxivarà una altra amb còpia de les factures que s'hi incloguin i trametrà degudament els originals.

22. Per a l'aprovació i subsegüent pagament de les certificacions d'obres i serveis, fins i tot quan i sigui aplicable la base 29, caldrà acreditar sota la responsabilitat del funcionari corresponent:

- a) Si la certificació és ordinària o a bon compte de saldo de liquidació o complementària.
b) Que és conseqüència d'acte administratiu de la Corporació i hi és conforme.
c) Que s'ha formalitzat el contracte corresponent i se n'ha prestat la garantia, d'acord amb el que preveuen les normes legals i reglamentàries aplicables.
d) Que la Certificació ha estat practicada i expedida, directament i personalment, pel Director Tècnic de l'obra i revisada i conformada pel Cap del Servei sota la seva personal responsabilitat.
e) Que l'obra ha estat finalitzada, mesurada, valorada i rebuda sense objecció, si es tracta de certificació de saldo de liquidació.
f) Que, si es tracta de certificació complementària, és a dir, corresponent a modificacions o ampliacions en l'execució del projecte que excedeixin la partida d'imprevistos o similar del pressupost d'execució, l'ampliació o modificació

ha estat prèviament aprovada per l'autoritat o l'òrgan competent.

- g) Que les operacions aritmètiques de les certificacions han estat aprovades i són exactes.
h) Que les certificacions han estat censurades per la Intervenció General i objecte de l'oportú assenyalament per part de la mateixa Intervenció, de la partida de l'Estat de despeses del Pressupost a què calgui aplicar-ne l'import.

23. Les certificacions o factures de subministraments i adquisicions, ultra reunir els requisits indicats anteriorment, s'hauran d'ajustar a les següents condicions:

- a) S'hi haurà d'adjuntar l'acta de recepció, si s'escau.
b) Quan es tracti del subministrament de materials, utilitatge, etc., haurà de constar-hi la diligència de conformitat prevista a la Base 20 b.
c) Si es tractés d'adquisicions de béns inventariables, s'hauria de tenir en compte el que preveu la darrera d'aquestes bases.

2. Efectivitat del pagament

24. Els pagaments s'ordenaran d'acord amb les classes establertes per la Llei i, dins de cada una d'elles, amb consideració a l'ordre cronològic de contracció de l'obligació corresponent, mitjançant els respectius manaments que l'ordenador lliurarà a favor dels coresponents creditors.

Tots els Mandats de Pagament s'estendran amb caràcter general, a favor de creditor directe, que s'entendrà que és la persona física o jurídica amb qui s'ha contractat la prestació del servei o la realització de l'obra. Excepcionalment, s'admet que el creditor hagi transmès la certificació o qualsevol altre títol que representi un crèdit contra la Diputació, en el qual cas el Mandat de Pagament s'haurà d'expedir a favor de l'actual titular, igualment amb esment del nom del transmissor. Mensualment la Intervenció General informarà els Serveis afectats dels pagaments efectuats en relació amb les despeses corresponents als referits Serveis, amb expressió de la data.

25. El pagament de les assignacions,

remuneracions i despeses de representació regulars de la Presidència, la Vicepresidència i els Diputats, de les retribucions regulars de funcionaris, empleats, i, en general, del personal al servei actiu de la Corporació, s'ordenarà per llur corresponent quantia sense cap altre requisit que la constància o testimoni de l'exercici efectiu del càrrec o del servei de què es tracti o la verificació del dret corresponent.

26. El pagament es realitzarà normalment, tant si es tracta de mandat nominatiu com si és per data a favor del Dipositari mitjançant taló nominatiu contra el compte corrent de la Diputació en algun establiment bancari o caixa d'estalvis, o transferència bancària a compte designat per escrit del perceptor amb signatura indubitada, sense perjudici d'utilitzar altres procediments autoritzats per la normativa vigent.

Els creditors podran retirar els imports respectius de la Dipositaria per compareixença personal, o bé mitjançant:

- a) L'ur representat legal o judicial, degudament acreditat. Posat que el creditor fos una persona jurídica, caldrà que presenti documentació acreditativa tan àmplia i suficient com la requereixi el Dipositari, llevat el cas que la documentació aportada hagués estat convalidada pel Secretari de la Corporació.
- b) L'ur apoderat, exhibint per a la presa de raó el poder notarial que el faculti, degudament declarat suficient per un funcionari lletrat de la Corporació.
- c) Una simple autorització del creditor amb signatura indubitada, designant la persona determinada en qui delegui, quan la suma a percebre no excedeixi TRES MILIONS DE PESSETES (Ptes. 3.000.000,-).

En els supòsits en què calgui comptar amb la conformitat d'una intervenció judicial o administrativa, s'hauran d'acreditar les circumstàncies esmentades.

Sense perjudici del què estableix la Base 6, la Intervenció General informará els Caps i Directors dels diferents Serveis, Establiments o Dependències de la Diputació dels pagaments realitzats amb càrrec a les partides corresponents, a fi que puguin

comptar amb elements de judici suficients en llurs relacions amb els proveïdors.

27. El Dipositari comprovarà la identitat del perceptor i exigirà la seva signatura en el Mandat de Pagament quan s'efectuï directament. Quan s'executi un Mandat nominatiu mitjançant transferència bancària, es farà constar en el «Ho he rebut» la forma d'execució, mitjançant diligència del Dipositari, que haurà d'aportar els comprovants del pagament.

28. La Diputació, previs els tràmits oportuns, podrà concertar l'efectivitat del pagament de les nòmines del personal actiu i passiu amb una entitat bancària o d'estalvi, que assumirà, com a mínim, les obligacions següents:

- a) Pagar, a l'elecció de l'interessat, els imports líquids mitjançant taló, matèlic (si ho permetessin les normes de seguretat), ingrés en compte o transferència a entitat bancària o d'estalvi designada pel mateix interessat.
- b) Efectuar els ingressos i transferències a partir del dia 28 de cada mes, i els pagaments en matèlic o amb taló a partir del dia darrer de cada mes. Quan es tracti de nòmines no mensuals, efectuar els pagaments en data no posterior als tres dies hàbils de la recepció de la nòmina.
- c) Rendir compte del resultat de la gestió i les seves incidències el dia darrer del mes següent a la recepció de la nòmina de què es tracti.

A conseqüència d'haver establert el sistema descrit, la Secretaria, la Intervenció i la Dipositaria, adoptaran les mesures escaients per evitar pagaments indeguts.

29. En els casos que hi hagi autorització de despesa per a assumpte i persona determinats, els imports de les factures i certificacions d'obra es podran satisfer sense necessitat de reconeixement explícit del crèdit per la Corporació, sempre que es donin cumulativament les circumstàncies següents:

- 1^a. Que la factura, certificació, o document liquidatiu de què es tracti correspongui exactament al subministrament, obra, adquisició

o servei previst, encara que no sigui per la totalitat.

- 2^a. Que s'hagin complert tots els tràmits legalment previstos, fins i tot el de la fiança, si s'escau.
- 3^a. Que els informes del Servei i de la Intervenció siguin totalment favorables, sense cap condició.
- 4^a. Que el finançament no s'efectuï per mitjà de crèdit.

No obstant les previsions anteriors, en els contractes d'obra i en aquells altres en què legalment, reglamentàriament o contractualment, sigui previst, s'haurà d'efectuar, quan escaigui, la corresponent liquidació definitiva.

30. L'import de les subvencions que la Corporació pugui acordar per suplir o complementar competències locals no podrà excedir el 50% de la despesa o del cost de l'activitat a què s'apliqui, amb excepció dels Plans d'Obres i Serveis i d'altres que s'acordin en forma adient.

Atesa la diversitat de les subvencions que pot atorgar aquesta Corporació, cada una de les diferents Comissions Informatives haurà de redactar unes normes per concedir-ne i justificar-ne, les quals, amb el preceptiu informe de la Intervenció General, hauran d'ésser autoritzades per Decret Presidencial.

3. Mandats de pagament «a justificar»

31. Les quantitats que s'hagin de satisfer per a l'execució de serveis els comprovants de les quals no pugin obtenir-se en el mateix moment de fer els pagaments, es lliuraran i consideraran pagament «a justificar».

En cada cas, l'Ordenador de pagaments i l'Interventor General o, si s'escau, l'Interventor Delegat, apreciaràn si hi concorren circumstàncies determinants per declarar-ne la necessitat o oportunitat, prèvia la conformitat del President de la Comissió.

Les propostes d'aquesta declaració s'hauran de formular en termes expressius de la finalitat de la despesa, amb indicació, en la mesura que sigui possible, d'elements a utilitzar, material a adquirir i quantitat, preu i altres circumstàncies que determinin la despesa i l'esmentada oportunitat.

32. En principi, els mandats de pagament «a justificar» s'estendran a nom del Cap del Servei o Institució o del gestor econòmic corresponent i per transferència a compte bancari o de caixa d'estalvis sota la fiscalització de la Intervenció.

El perceptor d'un mandat de pagament «a justificar» es constitueix personalment responsable d'aplicar els fons rebuts a la necessitat assenyalada, precisament dins del límit establert, i s'obliga a retre compte i donar raó de les quantitats en el temps fixat per l'Ordenador de Pagaments i com a màxim en el termini de tres mesos a partir de la data en què s'hagués fet efectiu el lliurament.

La presentació de l'esmentada justificació constituirà requisit indispensable per a l'expedició d'un altre mandat «a justificar», amb càrrec a la mateixa partida o subpartida pressupostària.

33. Els comptes acreditatius de la inversió de fons «a justificar», seran retuts pels perceptors davant la Intervenció General, expressant el nom del perceptor-comptedonant, la seva funció o ocupació, la finalitat de la despesa, el número, la data i l'import del mandat de pagament, la data del decret que l'autoritzava, la relació per ordre cronològic detallant dates i quantitats dels pagaments efectuats i el reintegrament del sobrant, totalitzant el final per expressar el descàrrec corresponent sense ometre l'aportació dels comprovants amb el «Ho he rebut» dels proveïdors o executants dels subministraments o serveis de què es tracti, amb relació detallada d'aquests, fent constar els descomptes a què estiguin subjectes i la liquidació final.

IV OPERATÒRIA EN INGRESSOS

1. Contingut

34. L'estat d'ingressos conté, valorats amb caràcter preventiu, els recursos que integren la Hisenda Provincial i que constitueixen els drets a reclamar o gestionar.

2. Tramitació de documentació d'ingressos

35. Els Serveis, Dependències o Institucions on s'hagi de practicar la recaptació d'exaccions periòdiques, formaran prèviament els oportuns padrons, relacions o documents bàsics expressius de les quotes a cobrar pel temps corresponent i expressaran, com a mínim, el nom de la persona obligada al pagament, el de la que rep els serveis i la quota periòdica a percebre. La Intervenció General o els Interventors Delegats, si s'escau, fiscalitzaran les liquidacions de quotes contingudes en els referits documents i rebran les comunicacions d'altres i baixes que l'Administració de l'Establiment haurà de trametre mensualment, a fi que puguin saber la quantitat a ingressar per cada concepte. Mensualment, el funcionari recaptador retrà compte de la seva gestió.

Els efectes i els talonets o tiquets de valor fix s'entregaran igualment al recaptador mitjançant plec de càrrec i retrà compte del seu moviment, com queda assenyalat a la Base anterior.

36. Es recorda la prohibició terminant de tenir caixes especials, i, doncs, amb caràcter general, es disposa que tots els ingressos es facin a la Dipositaria de Fons mitjançant mandat d'ingrés, que expedirà la Intervenció General. Quan es tracti d'ingressos que tinguin caràcter repetitiu, la Intervenció General podrà estendre ordres d'ingressos per cada un d'ells i comptabilitzar-los en conjunt mitjançant un únic mandat d'ingrés. Les quantitats que recaptin els Serveis, Establiments

o Dependències expressament autoritzats hauran d'ésser ingressades diàriament en els comptes de recaptació restringida que existeixin o es crein a l'efecte, fiscalitzades per la Intervenció General i fora de la disponibilitat del Servei, Establiment o Dependència que hagi efectuat l'ingrés.

Els mandats d'ingrés que corresponguin es formularan en terminis no superiors a un mes, per regla general, tot i que es preveu que en el cas d'ingressos inferiors a CINQUANTA MIL PESSETES (Ptes. 50.000,-) per concepte pressupostari, el mandat podrà diferir-se fins a arribar a l'esmentada xifra o fins que es compleixi un trimestre.

Els funcionaris encarregats de la recaptació en els referits establiments trametran trimestralment a la Intervenció General una relació de les quantitats vençudes i no recaptades, amb indicació de les gestions realitzades per fer-les efectives a l'objecte que es puguin adoptar les resolucions escaients. En tot cas, quan la recaptació s'efectui mitjançant rebuts, caldrà utilitzar un llibre talonari de rebuts, visat per la Intervenció, amb les corresponents matrius, numerades correlativament, disposat per a comprovació o inspecció.

37. A tots els Serveis, Establiments o Dependències on es manegin diners o cabals s'haurà de practicar diàriament un arqueig de caixa per comprovar si el resultat concorda amb els dels comptes i llibres de comptabilitat en general, i cada final de mes es retrà compte especial de la gestió de tresoreria a la Intervenció General i a la Dipositaria de Fons de la Diputació.



V

PREVENCIONS ESPECIALS

38. Són crèdits ampliables els d'aquelles partides que guarden correlació amb determinants conceptes de l'estat d'ingressos.

Els casos del Pressupost Ordinari en què s'observa correlació entre partides de l'Estat de Despeses i conceptes del d'Ingressos, són els següents:

Partides reintegrables

Despeses	Ingressos
Partida 858.115,1.139 Per atendre el pagament de les bestretes reintegrables que es pugui concedir al personal de la Diputació	Concepte 858.01 Càlcul dels ingressos a efectuar pel personal de la Diputació com a reintegrament de mensualitats que se'ls hagin anticipat
253.431,0.051 Manutenció animals Granja Clínica Mental 259.431.0.051 Despeses especials funcionament (laborteràpia)	314.01 Ingressos procedents d'activitats de rehabilitació
254.435,0.129 Material tècnic especial	324.03.129 Prestació serveis d'anàlisi per l'Institut Provincial Bioquímica Clínica
Partides destinades a finalitats esportives en compliment de la disposició 6 ^a de la Llei 40/1981 422.717,5.151 423.717,5.151 435.717,5.151 462.717,5.151 472.717,5.151 482.717,5.151 483.717,5.151 732.717,5.151 735.717,5.151 761.717,5.151 771.717,5.151	421.01. Participació en els ingressos de les «Apuestas Mútuas Deportivo Benéficas»
259.117.1.159,3 Despeses d'oposicions i concursos	395.01 Drets d'examen

Com a conseqüència de la correlació establerta, la disponibilitat de les partides esmentades del Pressupost Ordinari queda vinculada com segueix:

- a) El cas de la partida 858.115.1.139, a les disponibilitats de tresoreria, als reintegraments i bestretes concedits amb anterioritat al mateix peticionari i als ingressos registrats en compensació.
- b) La resta de casos, simplement als ingressos efectuats en el concepte correlatiu. Quan l'increment de crèdits s'hagi d'aplicar en diferents partides, la distribució es farà segons Decret Presidencial.

Les partides de despeses ampliables i els seus conceptes correlatius d'ingressos en els restants pressupostos de 1983 són els determinants en els estats respectius.

39. Els imports dels mandats de pagament que s'anul·lin i dels mandats d'ingrés per reintegrament de pagaments, sempre que l'anul·lació o l'ingrés s'efectuïn durant el mateix exercici econòmic en què s'hagués estès el mandat, tindran la mateixa aplicació comptable que aquest.

40. En finalitzar l'exercici s'anul·laran, i conseqüentment es conceptuaran «Economies» en la liquidació del Pressupost:

- a) Les consignacions pressupostàries en la part en què no hi hagi autorització de la despesa o concessió de crèdit.
- b) Les despeses autoritzades o crèdits concedits que no hagin estat objecte de disposició o contractació, amb la salvetat dels previstos a l'apartat anterior.
- c) Els crèdits retinguts l'exercici precedent quan l'objecte a què resultin afectats no s'hagués assolit.
- d) Els crèdits corresponents a obligacions reconegudes que siguin declarades prescrites o extingides per qualsevol altra causa.

Amb la mateixa data, es consideraran «restes per pagar», i passaran a «Resultes de Despeses» de l'exercici següent:

- a) Les despeses autoritzades o crèdits reconeguts dels quals consti a la Intervenció, abans del final de l'exercici, que s'han iniciat els tràmits

per a l'efectivitat de la despesa o contractació, o bé que ja s'ha efectuat l'esmentada contractació. Quan l'autorització s'hagi efectuat dins els cinc darrers dies hàbils de l'exercici s'entendrà, llevat prova o manifestació en contrari, que existeixin els esmentats tràmits. En aquets supòsits, en la relació nominal de creditors del compte general, es consignarà, en lloc del creditor, l'objecte de la despesa o crèdit.

- b) Els crèdits corresponents a subministraments efectuats en tot o en part, obres realitzades en tot o en part i serveis prestats dins de l'exercici, sempre que tot això consti documentalment i no hi hagi reconeixement exprés per cap òrgan competent de la Diputació.
- c) Els crèdits corresponents a obligacions reconegudes per acord de Ple o Resolució Presidencial.

A efectes de l'apartat 1 d'aquesta regla, els crèdits a què es refereixen les precedents lletres a) i b) tindran la consideració de retinguts.

41. El dipòsit i moviment de cabals provincials es realitzarà amb preferència per mitjà de comptes oberts a nom de la Corporació a les caixes d'estalvi o entitats bancàries que, previ informe favorable de la Presidència de la Comissió d'Hisenda i Règim Interior, d'Intervenció i de Dipositaria, la Presidència de la Diputació determini, reservant a la caixa de la Dipositaria la suma en metal·lic necessària per atendre les operacions normals i diàries.

42. Es prohibeix expressament que cap dels Serveis, Establiments o Dependències que gestionin cabals custodiïn quantitats en metal·lic superiors a CINQUANTA MIL PESSETES (Ptes. 50.000,-); la resta s'haurà d'ingressar en un compte bancari o d'estalvi dels previstos a les bases precedents, segons escaigui, obert a nom de la institució de què es tracti.

43. De conformitat amb el que disposen l'art. 783 de la llei de Règim Local i l'art. 168 del Reial Decret 3250/76, la Diputació podrà efectuar operacions de tresoreria.

Previ informa favorable de la Intervenció i acord del Ple, les referides operacions, a fi d'evitar despeses financeres, es podran efectuar amb fons de la Corporació, sempre que els romanents base de l'operació quedin acreditats.

44. Els talons coresponents a les altes i baixes que es registrin en el transcurs de l'exercici econòmic amb referència a les relacions (fitxes) dels béns inventariables, hauran de ser tramesos pels Caps o Directors dels diferents Serveis, Establiments o Dependències, sota llur responsabilitat directa, al Servei d'Hisenda i Patrimoni i l'Oficina d'Inventari de la Intervenció General dins dels quinze dies següents a la data en què es produeixin les esmentades variacions: un dels exemplars s'haurà d'adjuntar a l'escriptura, factura, liquidació o darrera certificació perquè s'incorpori al mandat de pagament o d'ingrés respectiu. Les baixes hauran d'ésser prèviament notificades

al Servei de Construccions Civils o a l'Oficina d'Afers Generals i Material, segons la naturalesa de l'objecte de què es tracti. Quan l'import d'una baixa o sèrie de baixes excedeixi un milio i mig de pessetes, haurà de rebre l'informe previ dels òrgans esmentats. Als talons de baixa es farà constar el motiu d'aquesta i per segellat, diligència o document annex, s'acreditarà el compliment dels tràmits precedents.

La Intervenció General facilitarà al Servei d'Hisenda i Patrimoni els talons d'altres i baixes als efectes de la rectificació d'inventari.

El mètode d'actualització establert en paràgrafs anteriors podrà ésser modificat, per a serveis determinants i a instància de la Intervenció, quan hi hagi raons greus que ho justifiquin o, en general, si s'implanta un nou sistema d'inventari.

Barcelona, 28 de març
de mil nou-cents vuitanta tres.

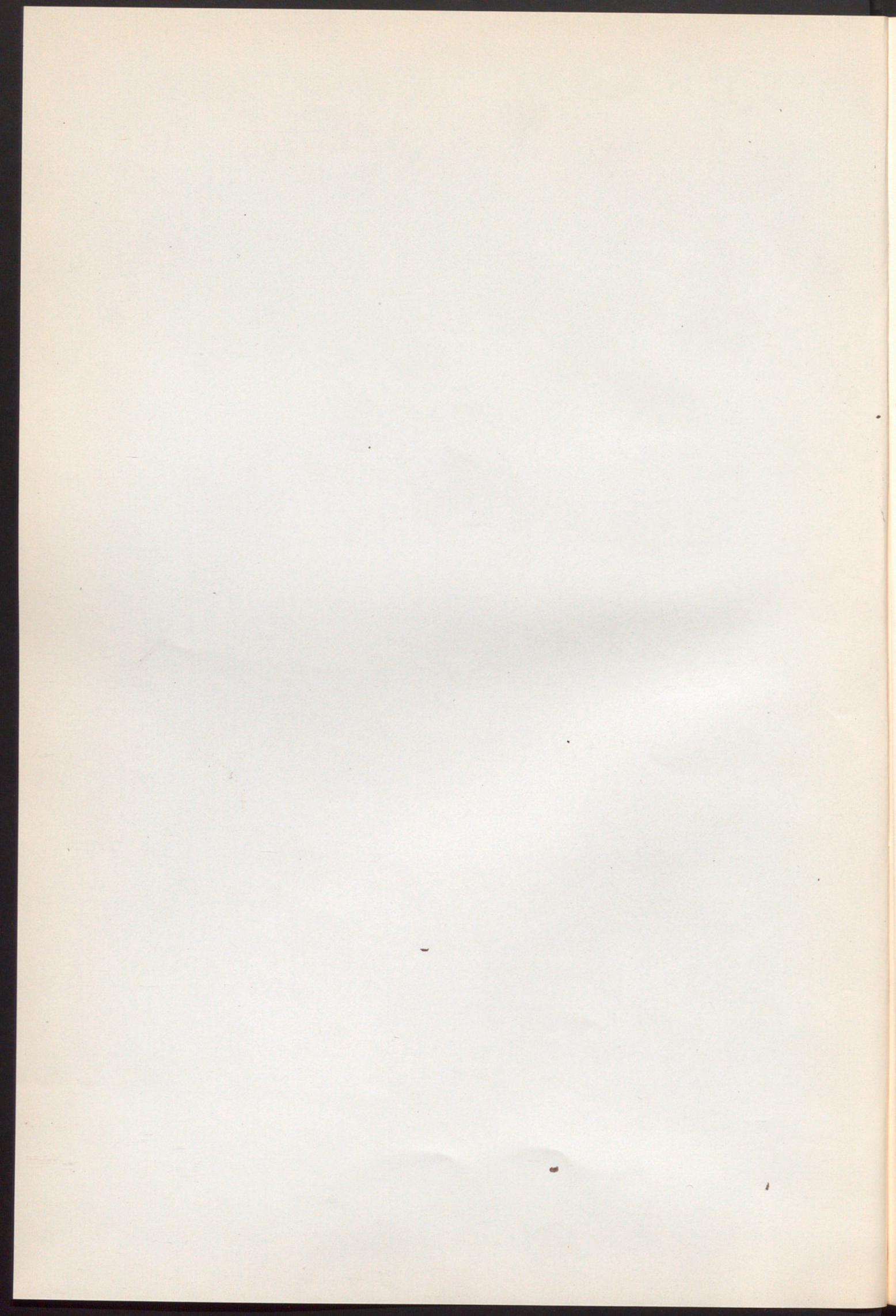

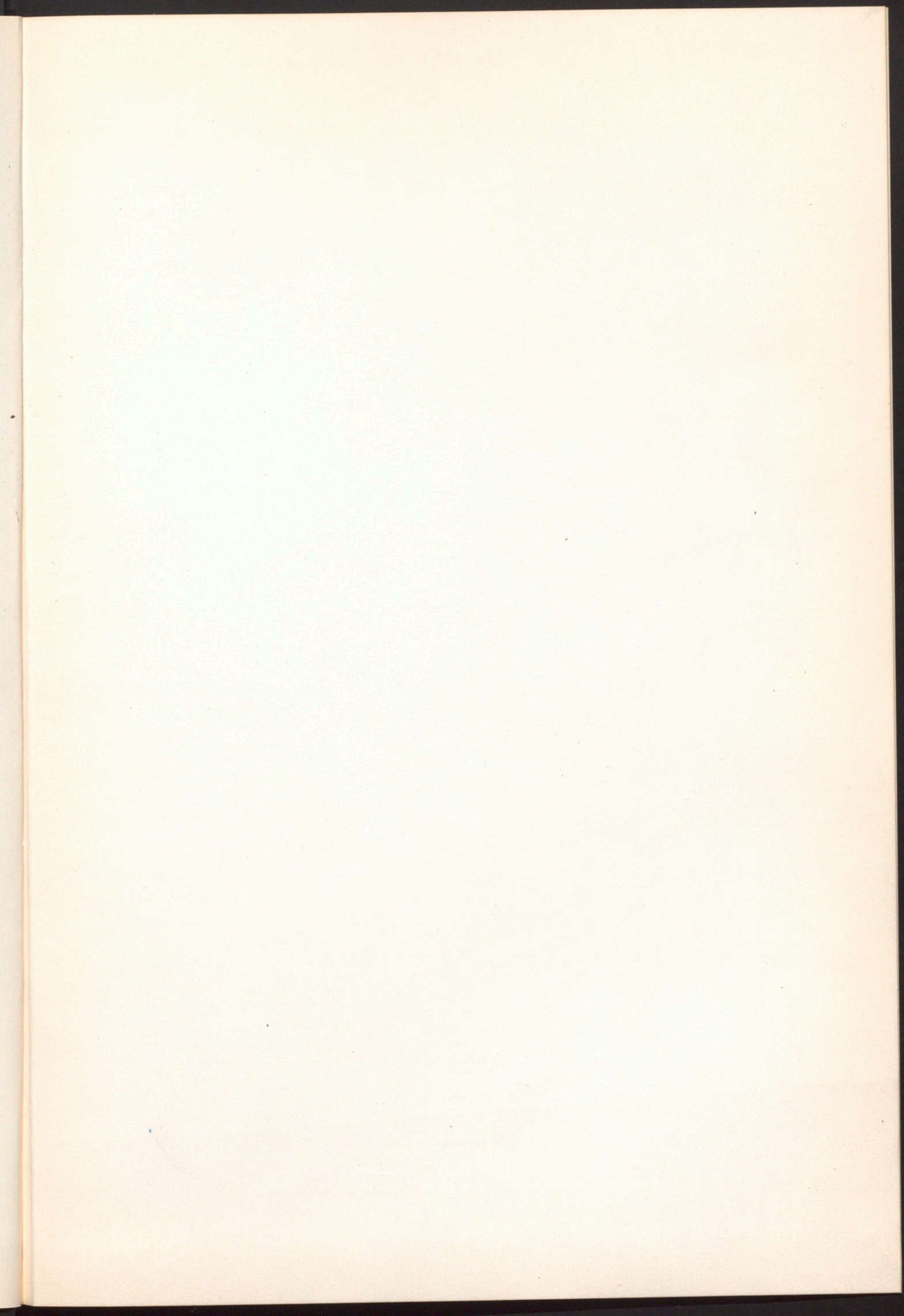



Diputació de Barcelona

