

PRESDUPURCTO

ORDINARIO

1989



---

P R E S S U P O S T O S

1989



Diputació de Barcelona

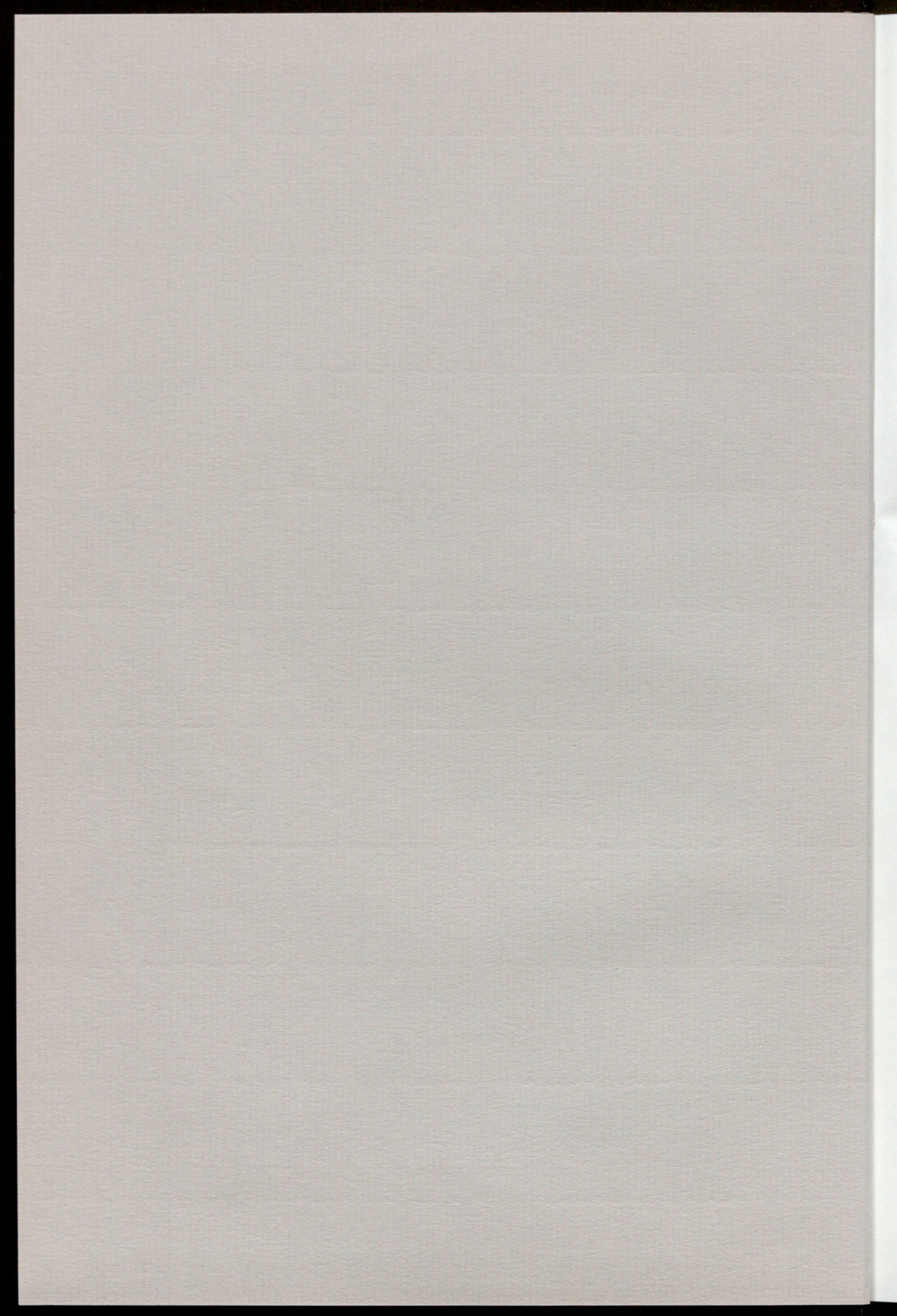

# P R E S S U P O S T O S

# 1989

El Pressupost és el document que defineix l'activitat que s'ha de desenvolupar en una Administració pública i la despesa que caldrà fer per a realitzar-la.

El Pressupost és el document que defineix l'activitat que s'ha de desenvolupar en una Administració pública i la despesa que caldrà fer per a realitzar-la.

El Pressupost és el document que defineix l'activitat que s'ha de desenvolupar en una Administració pública i la despesa que caldrà fer per a realitzar-la.

El Pressupost és el document que defineix l'activitat que s'ha de desenvolupar en una Administració pública i la despesa que caldrà fer per a realitzar-la.

El Pressupost és el document que defineix l'activitat que s'ha de desenvolupar en una Administració pública i la despesa que caldrà fer per a realitzar-la.

El Pressupost és el document que defineix l'activitat que s'ha de desenvolupar en una Administració pública i la despesa que caldrà fer per a realitzar-la.

El Pressupost és el document que defineix l'activitat que s'ha de desenvolupar en una Administració pública i la despesa que caldrà fer per a realitzar-la.



Diputació de Barcelona



R. 777

PRESTUPOTOS  
1989



Diputació de Barcelona

© Diputació de Barcelona  
maig 1989

Coberta: Contexto  
Disseny i maquetació interior: Servei  
d'Informàtica i Gabinet de Publicacions  
i Imatge

ISBN 84-7794 - 051 - 7  
Dipòsit Legal: B. 20693 - 1989  
Imprès a F.P. Casa Caritat-Impremta Escola

El Pressupost que em plau presentar per a l'exercici de 1989 avança pel camí iniciat l'any anterior, consolidant el paper de la Diputació de Barcelona com una Administració local de segon grau, compromesa amb els ciutadans a partir de la decidida voluntat de desplegar, en el marc establert per la Constitució, l'Estatut d'Autonomia de Catalunya i la Llei Bàsica de Règim Local, així com la Llei Municipal i de Règim Local de Catalunya, les funcions de cooperació i assistència als ajuntaments del seu àmbit territorial, a la prestació de serveis locals i a l'acció de foment.

Treballem per configurar un equilibri institucional que permeti aconseguir que sigui efectiva la voluntat expressada pel municipalisme català de que la prestació integral i eficaç dels serveis públics als ciutadans es produeixi per part de les Administracions locals, coadjuvant en el procés de descentralització de l'Estat. És per això que ens sentim encoratjats a realitzar un esforç especial d'ajust en la distribució dels nostres recursos i en la gestió de les pròpies despeses de funcionament, per dotar l'Administració Local del màxim potencial d'actuacions.

Aquest és un procés complex en el que, per portar-lo a terme amb èxit, s'han d'anar superant dificultats, tant de tipus intern com de tipus extern.

En l'ordre intern hem anat redreçant les inèrcies pròpies d'una gran organització. Cal assenyalar que s'ha realitzat un gran exercici de racionalitat per continuar avançant en el procés de reducció de la despesa corrent, malgrat l'increment del preu dels serveis dels bens necessaris per al funcionament de la Institució. Cal remarcar, a més a més, que l'esforç ha estat selectiu, orientat-se a permetre l'aplicació de la nova estructura retributiva als funcionaris i per consolidar el nivell en la prestació d'aquells serveis que venia oferint aquesta Corporació als ciutadans.

En l'ordre extern cal posar de manifest que s'ha avançat en la clarificació del finançament bàsic de la Diputació i en les possibilitats de planificació les seves actuacions, un cop aprovada la Llei 39/1988, de 28 de desembre, Reguladora de les Hisendes Locals.

D'altra banda s'han manifestat amb claretat els plantejaments polítics i tècnics de l'equip de govern de la Diputació de Barcelona per la qual cosa s'ha anat superant amb èxit la complexa conjuntura institucional a la que s'ha vist sotmesa la nostra institució.

La Diputació de Barcelona considera, en fi, que cal exercir de municipalistes amb fets evidents, potenciant el màxim la instància bàsica de participació dels ciutadans en els afers públics i fent possible que els governs locals siguin capaços d'oferir uns serveis públics de qualitat als ciutadans, en línia amb la tasca desenvolupada per l'Administració local des de l'any 1979.

Es per això que a continuació hom podrà constatar el sentit pràctic d'aquestes reflexions, que amb la redacció dels pressupostos per a 1.989 que segueixen palesen la voluntat del Govern de progrés d'aquesta Corporació.

Barcelona, gener del 1989.

Joan Rangel i Tarrés  
Diputat President de l'Àrea de Règim Interior,  
Hisenda i Planificació

El pressupost que em p[ro]ximament presentem per a l'exercici de 1989 avança pel camí iniciat l'any anterior, consolidant el paper de la Diputació de Barcelona com una Administració local de segon grau, compromesa amb els ciutadans a partir de la decidida voluntat de desplaçar, en el marc establert per la Constitució, l'Estatut d'Autonomia de Catalunya i la Llei Bàsica de Règim Local, així com la Llei Municipal i de Règim Local de Catalunya, les funcions de cooperació i assistència als ajuntaments del seu àmbit territorial, a la prestació de serveis locals i a l'acció de foment.

Treballen per configurar un edifici institucional que permeti aconseguir que sigui efectiva la voluntat expressada pel municipisme català de que la prestació integral i efectiva dels serveis públics als ciutadans es produïxi per part de les Administracions locals, coadjuvant en el procés de descentralització de l'Estat, és per això que ens sentim encoratjats a realitzar un esforç especial d'ajust en la distribució dels nostres recursos i en la gestió de les pròpies despeses de funcionament, per dotar l'Administració Local del màxim potencial d'actuacions.

Aquest és un procés complex en el que, per portar-lo a terme amb èxit, s'han d'anar superant dificultats, tant de tipus intern com de tipus extern.

En l'ordre intern hem anat redreçant les inèrcies pròpies d'un gran organisme. Cal assenyalar que s'ha realitzat un gran exercici de racionalització per continuar avançant en el procés de reducció de la despesa corrent, malgrat l'increment del preu dels serveis dels quals necessària per al funcionament de la Institució. Cal remarcar, a més a més, que l'esforç ha estat selectiu, orientat a permetre l'aplicació de la nova estructura retributiva als funcionaris i per consolidar el nivell en la prestació d'aquells serveis que venia oferint aquesta Corporació als ciutadans.

En l'ordre extern cal posar de manifest que s'ha avançat en la clarificació del finançament bàsic de la Diputació i en les possibilitats de planificació i gestió de les seves actuacions, un cop aprovada la Llei 30/1988, de 28 de desembre, Reguladora de les Hisendes Locals.

D'altra banda s'han manifestat amb claredat els plantejaments polítics i tècnics de l'edup de govern de la Diputació de Barcelona per la qual cosa s'ha anat superant amb èxit la complexa conjuntura institucional a la que s'ha vist sotmesa la nostra Institució.

La Diputació de Barcelona considera, en fi, que cal exercir de municipalistes amb fets evidents, potenciant el màxim la instància bàsica de participació dels ciutadans en els afers públics i tant possible que els governs locals siguin capaces d'oferir uns serveis públics de qualitat als ciutadans, en fi i amb la tasca desenvolupada per l'Administració local des de l'any 1979.

Es per això que a continuació nom podrà constatar el sentit pràctic d'aquestes reflexions que amb la redacció dels pressupostos per a 1989 que segueixen passen la voluntat del Govern de progrés d'aquesta Corporació.

Barcelona, gener del 1989.

Joan Rangel i Farrés  
 Diputat President de l'Àrea de Règim Interior,  
 Hisenda i Planificació

Diputació de Barcelona  
 08011 Gub.

Gabinet de Contexto  
 Gabinet de Relacions Interiors i Servei  
 d'Informació - Gabinet de Publicacions  
 C/Orange

Tel. 41 11 501  
 08011 Gub. 08011 Gub.  
 Impremta: C/Orange



## INTRODUCCIÒ

## Memòria del pressupost 1989

El pressupost preventiu de la Diputació de Barcelona per a 1989 fou aprovat en sessió plenària el dia 23 de desembre de 1988 i consta de 98 programes amb una dotació total de 40.299.818.300 pessetes.

Cal destacar, en primer lloc, la reducció del nombre de programes de despesa en relació amb l'any anterior justificada fonamentalment per l'adequació dels programes de l'Àrea d'Educació als nivells educatius sobre els quals desenvolupa la seva activitat.

Això no obstant s'han creat nous programes per recollir les noves necessitats que es plantegen per a l'exercici d'actuacions 89 de la Diputació i entre el que cal esmentar els següents

- 20300 Secretaria d'assumptes empresarials
- 11000 Adequació a noves instal·lacions
- 61000 Readaptació de la xarxa de magatzems d'Obres Públiques

Pel que fa al volum monetari, el pressupost per a 1989 creix en 1.679,8 milions de pessetes. Això representa un 4,35% respecte al de 1988. Aquest creixement moderat és degut bàsicament a un doble fenomen caracteritzat per un augment moderat en els ingressos procedents per transferència de l'Estat, que comença a aplicar els criteris de la Llei Reguladora d'Hisendes Locals, i a una estimació molt ajustada dels ingressos procedents dels impostos directes i de les subvencions estimades per qualsevol altre concepte. A les quals cal afegir una reducció en el nivell de nou endeutament previst, deguda fonamentalment a la necessitat de realitzar un ajust en la despesa corrent. Malgrat això, i per efecte de la incorporació en el pressupost 89 de una part important de la càrrega financera de 1.988 com a conseqüència del ritme de desplegament de les accions previstes en el PCAL'88 la taxa d'endeutament ha sofert un lleuger augment passant del 16,22% corresponent a l'exercici de 1988 al 17,28% de l'exercici actual.

### Composició de la despesa

El pressupost per a 1989 presenta un ajust en la despesa corrent, que passa de representar el 74,5% del total pressupostat per a 1988 al 75,9 actual. Aquest augment es conseqüència directa de les reserves previstes en el Capítol I per al desplegament de les noves Bases Retributives contemplades en el Reial Decret 861/86, així com les majors consignacions en concepte de compensació d'interessos.

QUADRE 1

#### DISTRIBUCIO DE LA DESPESA PER CAPITOLS 88/89

CAPITOLS	1988		1989		VARIACIO ABSOLUTA	TAXA CREIX.
	Import (ptes)	%	Import (ptes)	%		
1 Remuneracions de personal	12.283.742.635	31,81	13.226.921.839	32,82	943.179.204	7,68
2 Compra de bens i serv.	8.766.628.435	22,70	8.994.903.748	22,32	228.275.313	2,60
3 Interessos	3.321.090.223	8,60	3.748.436.484	9,30	427.346.261	12,87
4 Transferències corrents	4.413.827.329	11,43	4.639.124.727	11,51	225.297.398	5,10
TOTAL OPERACIONS CORRENTS	28.785.288.622	74,53	30.609.386.798	75,95	1.824.098.176	6,34
6 Inversions reals	4.455.169.581	11,54	109.955.113	0,27	(4.345.214.468)	-97,53
7 Transferències capital	3.521.342.627	9,12	7.261.044.887	18,02	3.739.702.260	106,20
TOTAL OPERACIONS CAPITAL	7.976.512.208	20,65	7.371.000.000	18,29	(605.512.208)	-7,59
8 Variació actius financers	227.100.000	0,59	400.101.000	0,99	173.001.000	76,18
9 Variació passius financers	1.631.099.170	4,22	1.919.330.502	4,76	288.231.332	17,67
TOTAL OPERACIONS FINANCERES	1.858.199.170	4,81	2.319.431.502	5,76	461.232.332	24,82
TOTAL DESPESES	38.620.000.000	100	40.299.818.300	100	1.679.818.300	4,35

El quadre 1 mostra la distribució de la despesa per capítols en 1988 i 1989. El capítol 2, Compra de bens corrents i de serveis, que representa una part molt important de la despesa, té un creixement molt moderat respecte a 1988, que representa en termes reals una perdua d'assignacions per aquest concepte.

En relació amb el capítol IV, de Transferències corrents, val a dir que s'ha realitzat un doble esforç per concentrar no ja únicament el moderat augment de la despesa en forma de suport a l'acció local en l'àmbit territorial de la província de Barcelona, sinó per reconduir una bona part de les transferències que tradicionalment s'orientaven cap a entitats privades en favor dels Ajuntaments o Entitats de caràcter municipal.

En definitiva és important constatar la contenció de la despesa corrent a nivells reals, mentre es consoliden les despeses de capital i les financeres.

## Distribució de la despesa per àrees

Quan hom analitza la despesa per àrees en relació amb la pressupostada en l'exercici anterior (vegeu quadre 2), en destaca l'important creixement que presenta l'Àrea de Corporació augmenta 2.430 milions de pessetes. Això s'explica perquè el programa corresponent del pressupost de 1989 conté una partida de 5.076 milions per al "foment d'interessos de l'àmbit territorial Diputació de Barcelona". Cal tenir present aquest fet a l'hora d'avaluar els creixements i decrements relatius de totes les àrees.

QUADRE 2

### DISTRIBUCIO DE LA DESPESA PER AREES 88/89

AREES	1988 Import (ptes)	%	1989 Import (ptes)	%	VARIACIO ABSOLUTA	TAXA CREIX.
1. Govern	1.310.270.524	3,39	1.314.833.712	3,26	4.563.188	0,35
2. Règim Interior, H. i Plan.	4.242.493.944	10,99	4.786.388.403	11,88	543.894.459	12,82
3. Cooperació	1.705.552.929	4,42	1.132.829.696	2,81	(572.723.233)	-33,58
4. Esports	2.362.683.077	6,12	1.928.582.029	4,79	(434.101.048)	-18,37
5. Sanitat	5.269.504.749	13,64	5.374.130.007	13,34	104.625.258	1,99
6. Serveis Socials	3.224.344.455	8,35	3.219.512.467	7,99	(4.831.988)	-0,15
7. Cultura	2.068.100.799	5,35	2.083.646.189	5,17	15.545.390	0,75
8. Educació	2.326.526.324	6,02	2.319.870.618	5,76	(6.655.706)	-0,29
9. Obres Públiques	3.144.282.153	8,14	2.214.134.308	5,49	(930.147.845)	-29,58
A. Agricultura i Medi Natural	1.289.448.591	3,34	1.107.965.959	2,75	(181.482.632)	-14,07
S. Corporació	6.556.775.657	16,98	8.987.341.994	22,30	2.430.566.337	37,07
T. Deute	4.994.527.036	12,93	5.720.766.986	14,20	726.239.950	14,54
P. Patronats i altres instit.	125.489.762	0,32	109.815.932	0,27	(15.673.830)	-12,49
TOTAL AREES. . . .	38.620.000.000	100	40.299.818.300	100	1.679.818.300	4,35

Deixant de banda el deute, que creix significativament per poder finançar les despeses de capital, l'Àrea que rep més impuls és la de Cooperació com a conseqüència de l'impuls dels programes de suport tècnic dintre del desplegament de l'àmbit de Cooperació Municipal.

El paquet de 5.076 milions destinat a inversions per al foment d'interessos de l'àmbit territorial de la Diputació de Barcelona explica el decrement de les àrees de Obres Públiques, Esports i Agricultura, ja que les inversions pròpies d'aquestes àrees no figuren consignades en els seus programes, sinó en el de "Corporació provincial". Les altres àrees tenen un creixement o decrement proper a l'1%. Finalment, el quadre 3, de distribució de la despesa, sense tenir en compte les inversions i les transferències de capital, reflecteix de forma fefaent la incidència de l'esmentada partida i dona una visió menys distorsionada de la forma en què es distribueix la despesa per àrees.

### La despesa corrent

El conjunt de la despesa corrent (és a dir, la formada per les remuneracions de personal --cap. 1-- , la compra de bens i de serveis --cap. 2-- , els interessos a pagar --cap. 3-- i les transferències corrents --cap. 4-- ) que per a 1989 puja a 30.609 milions de pessetes, segueix des de 1984 una clara tònica de contenció real. Si aquell any representava el 81,5% del pressupost, ara n'és només el 75,9%.

QUADRE 3

### DISTRIBUCIO DE LA DESPESA PER AREES 88/89 (sense CAP. VI I VII)

AREES	1988 Import (ptes)	%	1989 Import (ptes)	%	VARIACIO ABSOLUTA	TAXA CREIX.
1. Govern	1.303.770.524	3,38	1.314.833.712	3,26	11.063.188	0,85
2. Règim Interior, H. i Plan.	4.026.597.370	10,43	4.786.388.403	11,88	759.791.033	18,87
3. Cooperació	363.709.929	0,94	650.429.696	1,61	286.719.767	78,83
4. Esports	216.683.077	0,56	226.170.859	0,56	9.487.782	4,38
5. Sanitat	5.206.965.739	13,48	5.374.130.007	13,34	167.164.268	3,21
6. Serveis Socials	3.176.944.455	8,23	3.219.512.467	7,99	42.568.012	1,34
7. Cultura	1.741.782.876	4,51	1.996.795.076	4,95	255.012.200	14,64
8. Educació	2.279.806.958	5,90	2.319.870.618	5,76	40.063.660	1,76
9. Obres Públiques	2.193.360.559	5,68	2.191.030.308	5,44	(2.330.251)	-0,11
A. Agricultura i Medi Natural	1.160.627.091	3,01	1.107.965.959	2,75	(52.661.132)	-4,54
S. Corporació	3.853.222.416	9,98	3.911.108.277	9,71	57.885.861	1,50
T. Deute	4.994.527.036	12,93	5.720.766.986	14,20	726.239.950	14,54
P. Patronats i altres instit.	125.489.762	0,32	109.815.932	0,27	(15.673.830)	-12,49
TOTAL AREES. . . .	30.643.487.792	79	32.928.818.300	82	2.285.330.508	7,46

Les despeses previstes per a la compra de bens corrents i de serveis són de 8.994 milions de pessetes, cosa que representa un 2,6% d'increment respecte a l'any anterior. Convé remarcar que una part important d'aquest capítol està constituïda pel que pot qualificar-se de despeses fixes hom es refereix tant a les partides de manteniment, conservació i reparació d'edificis, instal·lacions i maquinària com a les de subministraments de neteja, aigua, enllumenat, calefacció i telèfon. Des de l'any 1985, s'ha portat a terme una tasca de control i contenció d'aquest tipus de despesa. L'evolució del preu d'aquests bens i serveis, sovint per sobre de la taxa d'inflació prevista, i la seva inelasticitat palesen, en bona part, el rigoros ajust que s'ha realitzat en aquest capítol.

Pel que fa a les transferències corrents tenen una consignació de 4.639 milions de pessetes, amb un increment del 5,1% respecte a l'any passat. La major part d'aquestes transferències es destina als ens territorials com ja ha estat comentat.

Destaquen també, pel seu volum, les transferències a organismes autònoms administratius de la Corporació, que representen el 31,1% del total de transferències corrents respectivament. Entre les que cal destacar les corresponents als patronats de l'Escola Universitària d'Enginyeria Tècnica Industrial i de l'Agrícola.

### La despesa de capital

L'esforç de contenció de les despeses corrents que s'ha exposat a les planes anteriors va encaminat a potenciar el creixement de les despeses de capital, entenent com a tals tant les operacions de capital com les financeres, és a dir, els capítols del 6 al 9 del pressupost preventiu.

Les principals operacions de capital consignades en el pressupost en espera del desplegament de les accions de suport en l'àmbit territorial són aquelles que tenen caràcter plurianual i les que venen recollides en el Conveni COOB 92 sobre instal·lacions de les seus olímpiques.

Per ordre d'importància destaquen les següents despeses plurianuals Palau d'Esports Sant Jordi (962 milions de pessetes), PAM 1987 (430) POS 87 (52) i Conveni COOB'92 (700).

Les operacions financeres (capítols 8 i 9) presenten un augment de 461 milions, dels quals 173 corresponen a la variació d'actius financers que tenen com a destinació l'adquisició d'accions d'empreses mitjançant l'aportació de capital.

### Els ingressos

Des de l'exercici de 1986 l'estructura del pressupost d'ingressos de la Diputació ha canviat de forma substancial fins a l'any 1985, la principal font d'ingressos de les diputacions procedia del recàrrec sobre l'ITE, el qual, per la seva naturalesa, assegurava una evolució paral·lela al creixement monetari de l'economia del país la Diputació de Barcelona comptava amb l'actualització, pràcticament automàtica, de prop del 70% dels seus recursos.

La implantació de l'IVA va significar la desaparició d'aquest recàrrec, però la figura que el substituï -participació extraordinària compensatòria- no es va lligar a cap ingrés impositiu, sinó que es fixà en una quantitat global a repartir entre les diputacions. Així, ara les diputacions passen a dependre de les transferències que s'aprovin cada any en els Pressupostos Generals de l'Estat.

Finalment l'aplicació del règim de finançament previst per la Llei Reguladora de les Hisendes Locals consolida el model de finançament per transferència mitjançant la fórmula de participació en un fons nacional que es preveu consolidi un montant determinat en el moment de finalitzar el període transitori al nou model i que consolida les expectatives de creixement del finançament de la Diputació pels propers anys, tot i que força en el present exercici a un ajust molt rigorós.

QUADRE 4

DISTRIBUCIO DELS INGRESSOS PER CAPITOLS 88/89

CAPITOLS	1988 Import (ptes)	%	1989 Import (ptes)	%	VARIACIO ABSOLUTA	TAXA CREIX.
1. Impostos directes	2.600.000.000	6,73	2.478.300.000	6,15	(121.700.000)	-4,68
3. Taxes i altres ingressos	1.210.524.546	3,13	1.420.670.644	3,53	210.146.098	17,36
4. Transferències corrents	25.644.660.863	66,40	27.830.295.768	69,06	2.185.634.905	8,52
5. Ingressos patrimonials	1.060.070.510	2,74	1.065.670.510	2,64	5.600.000	0,53
TOTAL OPERACIONS CORRENTS	30.515.255.919	79,01	32.794.936.922	81,38	2.279.681.003	7,47
6. Alienació inversions reals	500.000	0,00	500.000	0,00	0	0,00
7. Transferències capital	150.000	0,00	1.500.000	0,00	1.350.000	900,00
TOTAL OPERACIONS CAPITAL	650.000	0,00	2.000.000	0,00	1.350.000	207,69
8. Variació actius financers	127.581.873	0,33	131.881.378	0,33	4.299.505	3,37
9. Variació passius financers	7.976.512.208	20,65	7.371.000.000	18,29	(605.512.208)	-7,59
TOTAL OPERACIONS FINANCERES	8.104.094.081	20,98	7.502.881.378	18,62	(601.212.703)	-7,42
TOTAL INGRESSOS. . . .	38.620.000.000	100	40.299.818.300	100	1.679.818.300	4,35

El quadre 4 permet comparar la distribució dels ingressos en els exercicis de 1988 i 1989. En primer lloc hom pot observar que les transferències corrents han augmentat de 2185,6 milions per raó del nou model de participació en el fons de Diputacions que ha pal·liat la minva per recaptació del Patronat d'Apòstes Mútues Esportives-benèfiques.

SERVEI DE PROGRAMACIÓ

Per que fa a les transferències corrents tenen una consignació de 4.839 milions de pessetes, amb un increment del 5,1% respecte a l'any passat. La major part d'aquestes transferències es destina als ens territorials com ja va estar comentat.

Destaquen també en volum, les transferències a organismes autònoms administratius de la Corporació, que representen el 27,1% del total de transferències corrents respectivament. Entre les que cal destacar les corresponents als patrons de l'Escola Universitària d'Enginyeria Tècnica Industrial de l'Agència, que són de 1.200.000.000 pessetes, i les corresponents al Patronat d'Apòstes Mútues Esportives-benèfiques, que són de 1.170.000.000 pessetes.

La major part de les despeses corrents que s'ha exposat a les pàgines anteriors va dirigida a potenciar el creixement de les despeses de capital, entenent com a tals tant les operacions de capital com les financeres, és a dir, els capítols 8 i 9 del pressupost previst.

Les operacions de capital consisteixen en el préstec en espècie de 481 milions de pessetes, que s'ha destinat a la variació d'actius financers que tenen com a destinació l'adquisició d'actius financers, mentre que el capítol 8 i 9 presenten un augment de 481 milions de pessetes.

Per altra banda, destaquen les següents despeses financeres: Patrons Esportives-benèfiques (192 milions de pessetes), PAM 1987 (430) i PAM 1988 (52) i Conveni COB-92 (700).

Les operacions financeres (Capítol 8 i 9) presenten un augment de 481 milions de pessetes, que s'ha destinat a la variació d'actius financers que tenen com a destinació l'adquisició d'actius financers, mentre que el capítol 8 i 9 presenten un augment de 481 milions de pessetes.

Els ingressos

Des del 1985, la estructura del pressupost d'ingressos de la Diputació ha canviat de forma substancial, ja que, mentre que el 1985, els ingressos de les diputacions procedien principalment dels impostos i dels recursos naturals, actualment els ingressos procedeixen principalment dels impostos i dels recursos naturals, amb l'addició dels ingressos procedents de les operacions financeres i dels recursos naturals.

La implantació de l'IVA va significar la desaparició d'aquest recurs, però la figura que el substituïa, participació extraordinària compensatòria, no es va fixar a cap ingressu impositiu, sinó que es fixà en una quantitat global a repartir entre les diputacions. Així, les diputacions passen a dependre de les transferències que s'aprovin cada any en els pressupostos generals de les diputacions, ja que aquest recurs és un recurs de les diputacions.

Per altra banda, cal destacar que el finançament previst per la Llei reguladora de les Huelgues locals consisteix en el model de finançament per transferència mitjançant la fórmula de participació en el fons nacional, que es preveu consistirà en el moment determinat en el moment de finançament de la Diputació, tot i que força en el present exercici a un ajust molt figurat.

AXA QUADRE MÚLTIPLE		DISTRIBUCIÓ D'ELS INGRESSOS PER CAPÍTOLS 8 I 9	
1989	1988	1989	1988
58.0	58.0	100	100
78.81	78.81	100	100
1.838.000.000	1.838.000.000	100	100
3.126.834.908	3.126.834.908	100	100
4.839.000.000	4.839.000.000	100	100
5.800.000.000	5.800.000.000	100	100
6.100.000.000	6.100.000.000	100	100
7.000.000.000	7.000.000.000	100	100
8.000.000.000	8.000.000.000	100	100
9.000.000.000	9.000.000.000	100	100
10.000.000.000	10.000.000.000	100	100
11.000.000.000	11.000.000.000	100	100
12.000.000.000	12.000.000.000	100	100
13.000.000.000	13.000.000.000	100	100
14.000.000.000	14.000.000.000	100	100
15.000.000.000	15.000.000.000	100	100
16.000.000.000	16.000.000.000	100	100
17.000.000.000	17.000.000.000	100	100
18.000.000.000	18.000.000.000	100	100
19.000.000.000	19.000.000.000	100	100
20.000.000.000	20.000.000.000	100	100

## PRESSUPOST DE LA DIPUTACIÓ DE BARCELONA

CAPÍTOL 1		INGRESSOS	
Ingressos de l'Estad		Ingressos de l'Estad	
TOTAL CAPÍTOL 1		6.076.942.000	
Ingressos de les altres Administracions		Ingressos de les altres Administracions	
TOTAL CAPÍTOL 2		1.420.670.844	
CAPÍTOL 3		INGRESSOS PATRIMONIALS	
TOTAL CAPÍTOL 3		1.420.670.844	
CAPÍTOL 4		TRANSFERÈNCIES CORRENTS	
TOTAL CAPÍTOL 4		27.830.305.788	
CAPÍTOL 5		INGRESSOS PATRIMONIALS	
TOTAL CAPÍTOL 5		24.368.000	
314	Treballis produïts en establiments de la Corporació		250.000
32	321 Prestació de serveis		2.000.000
	322 Educació		238.880.000
	324 Sanitat		473.101.000
	325 Assistència Social		95.000.000
	327 Altres serveis comunitaris i socials		52.380.000
33	331 Altres taxes per aprofitaments especials		15.000.000
	332 De terrenys d'ús públic		182.279.781
36	361 Per a l'execució d'obres		2.300.000
38	382 Reintegrants		30.000.000
	383 D'organismes autònoms administratius		1.422.863
	388 Per facilitats		45.047.000
39	391 Altres ingressos		4.000.000
	392 Multes		1.000.000
	393 Recàrrecs de pròrroga i constryiment		35.000.000
	396 Compensacions		217.800.000
	TOTAL CAPÍTOL 2		1.420.670.844
4	41 TRANSFERÈNCIES CORRENTS		
	411 De l'Estad		25.659.800.000
	412 Participacions en ingressos		1.265.753.441
	413 Compensacions		578.942.327
	414 Subvencions		
42	421 D'organismes autònoms administratius		325.000.000
43	431 Transferències d'organismes autònoms administratius		
44	441 De facilitats		1.000.000
	442 Donatius		
	TOTAL CAPÍTOL 4		27.830.305.788
5	51 INTERESSOS PATRIMONIALS		
	511 Interessos de títols i valors		635.000
	512 Interessos de valors		122.800
	513 Interessos per ens territorials		31.200
	516 Interessos per empreses comercials, industrials o financeres		260.000
53	531 Interessos de dipòsits		1.000.000.000
54	541 De comptes en bancs i caixes d'estalvi		
	542 Dividendes i participacions en beneficis		545.000
	546 D'organismes autònoms comercials, industrials o financers		6.510
55	551 D'empreses comercials, industrials o financeres		
	552 Rendes immobilies		24.368.000
	553 Productes d'arrendaments de finques urbanes		

El quadre 4 permet comparar la distribució dels ingressos en els exercicis de 1988 i 1989. En primer lloc hem pot observar que les transferències corrents han augmentat de 2.855 milions per ràtio de la Diputació de Barcelona.

SECRET DE FORMACIÓ

## DIPUTACIÓ DE BARCELONA PRESUPOST DE LA

## ESTAT D'INGRESSOS

CAP.	ART.	CPTE.	DENOMINACIÓ	IMPORT(en ptes.)
1	11	112	<b>IMPOSTOS DIRECTES</b> Sobre la renda Recàrrec sobre tributs locals <b>TOTAL CAPÍTOL 1</b>	<b>2.478.300.000</b> <b>2.478.300.000</b>
3	31	311	<b>TAXES I ALTRES INGRESSOS</b> Venda de béns Efectes inútils	1.000.000
		312	Venda de publicacions	24.380.000
		314	Treballs produïts en establiments de la Corporació	250.000
	32		Prestació de serveis	
		321	Serveis Generals	2.000.000
		323	Educació	228.980.000
		324	Sanitat	473.101.000
		325	Assistència Social	95.000.000
		327	Altres serveis comunitaris i socials	62.280.000
	33		Altres taxes per aprofitaments especials	
		331	De terrenys d'ús públic	15.000.000
		332	Del sol, subsol i vol	182.229.781
	36		Contribucions especials	
		361	Per a l'execució d'obres	2.200.000
	38		Reintegrants	
		382	D'organismes autònoms administratius	30.000.000
		383	Per ens territorials	1.432.863
		388	Per famílies	45.017.000
	39		Altres ingressos	
		391	Muites	4.000.000
		392	Recàrrecs de pròrroga i constrenyiment	1.000.000
		395	Imprevistos	35.000.000
		396	Compensacions	217.800.000
			<b>TOTAL CAPÍTOL 3</b>	<b>1.420.670.644</b>
4	41		<b>TRANSFERÈNCIES CORRENTS</b> De l'Estat	
		411	Participacions en ingressos	25.659.600.000
		412	Compensacions	1.265.753.441
		413	Subvencions	578.942.327
	42		D'organismes autònoms administratius	
		421	Transferències d'organismes autònoms administratius	325.000.000
	48		De famílies	
		483	Donatius	1.000.000
			<b>TOTAL CAPÍTOL 4</b>	<b>27.830.295.768</b>
5	51		<b>INGRESSOS PATRIMONIALS</b> Interessos de títols valors	
		511	Emesos per l'Estat	635.000
		512	Interessos de valors	222.800
		513	Emesos per ens territorials	31.200
		516	Emesos per empreses comercials, industrials o financeres	262.000
	53		Interessos de dipòsits	
		531	De comptes en bancs i caixes d'estalvi	1.000.000.000
	54		Dividends i participacions en beneficis	
		545	D'organismes autònoms comercials, industrials o financers	345.000
		546	D'empreses comercials, industrials o financeres	6.510
	55		Rendes immobles	
		551	Productes d'arrendaments de finques urbanes	24.268.000

CAP.	ART.	CPTE.	DENOMINACIÓ	IMPORT(en ptes.)
		552	Productes d'arrendament de finques rústiques	2.600.000
		553	Participació en traspasos de locals de negocis	300.000
	56		Producte de concessions i aprofitaments especials	
		563	Explotacions	37.000.000
			<b>TOTAL CAPÍTOL 5</b>	<b>1.065.670.510</b>
<b>6</b>			<b>ALIENACIÓ D'INVERSIONS REALS</b>	
	61		De terrenys	
		611	Parcel·les no edificables sobreres de la via pública	500.000
			<b>TOTAL CAPÍTOL 6</b>	<b>500.000</b>
<b>7</b>			<b>TRANSFERÈNCIES DE CAPITAL</b>	
	78		De famílies	
		781	Llegats i donatius	1.500.000
			<b>TOTAL CAPÍTOL 7</b>	<b>1.500.000</b>
<b>8</b>			<b>VARIACIÓ D'ACTIUS FINANCERS</b>	
	85		Reintegrament de préstecs concedits a curt termini	
		858	A famílies	100.000
	86		Reintegrament de préstecs concedits a llarg termini	
		863	A ens territorials	131.781.378
			<b>TOTAL CAPÍTOL 8</b>	<b>127.581.873</b>
<b>9</b>			<b>VARIACIÓ DE PASSIUS FINANCERS</b>	
	95		Préstecs rebuts a llarg termini	
		956	D'empreses comercials, industrials i financeres	7.371.000.000
			<b>TOTAL CAPÍTOL 9</b>	<b>7.371.000.000</b>

## ESTAT DE DESPESES

CAP.	ART.	CPT.	DENOMINACIÓ	IMPORT(en ptes.)
<b>1</b>			<b>REMUNERACIONS DEL PERSONAL</b>	
	11		Retribucions bàsiques	
		111	Retribucions bàsiques	4.313.516.027
	12		Altres remuneracions	
		121	Despeses de representació	140.000.000
		124	Assistències	10.000.000
		125	Retribucions complementàries, ordinàries i especials	3.824.934.206
	13		Ajut familiar	
		131	Ajut familiar	18.000.000
	16		Personal laboral	
		161	Jornals, hores extra. i altres emoluments	1.550.955.705
	17		Personal contractat	
		171	Retribucions del personal contractat	296.593.768
	18		Assegurances socials	
		181	Primes, quotes patronals Seg.Soc., Mut. laborals i plus familiar	714.162.744
	19		Classes passives	
		191	Pensions de jubilació	250.000.000
		192	Pensions de viduïtat i orfanat	115.000.000
		197	Ajut familiar al personal passiu	5.000.000
		198	Quotes de la Mupal a càrrec de la Corporació	1.988.759.389
			<b>TOTAL CAPÍTOL 1</b>	<b>13.226.921.839</b>
<b>2</b>			<b>COMPRA DE BÉNS CORRENTS I DE SERVEIS</b>	
	21		Dotació ordinària per a despeses d'oficina	
		211	Despeses d'oficina	113.000.000
	22		Despeses d'immobles	
		221	Lloguers	34.037.500
		222	Conservació i reparacions ordinàries d'edificis	323.463.240
		223	Neteja, calefacció, ventilació, enllumenat, aigua, assegurances despeses dels immobles	696.519.370
	23		Transports i comunicacions	
		233	Serveis de transport	46.722.840
		234	Serveis de comunicacions	182.951.100
	24		Dietes, locomoció i trasllats	
		241	Dietes, locomoció i trasllats de membres de la Corporació	24.000.000
		242	Dietes, locomoció i trasllats del personal	95.346.337
	25		Despeses especials per al funcionament dels Serveis	
		251	Vestuari i equip personal	62.569.346
		252	Manutenció de persones	224.674.706
		253	Manutenció i assistència d'animals	16.000.000
		254	Material tècnic i especial	277.925.919
		255	Lloguer de material tècnic i de maquinària	20.290.008
		256	Combustibles, matèries auxiliars	48.465.000
		257	Subministrament d'aigua, gas i electricitat	130.000
		258	Contractes de prestació de serveis	4.899.103.918
		259	Altres despeses especials de funcionament	666.825.169
	26		Conservació i reparació ordinària d'inversions (excep. edificis)	
		261	Conservació i reparació ordinària de vehicles	30.375.000
		262	Conservació i reparació ordinària de maquinària i instal·lacions	134.458.919
		263	Conservació i reparació ordinària d'altres inversions	798.925.000
	27		Mobiliari, equip oficina, material inventariable, conservació i reparació	
		271	Mobiliari	30.920.000
		272	Equip d'oficina	55.726.595
		273	Parament, útils i eines	21.329.948
		274	Altres material inventariable	181.143.833
	29		Dotacions per a nous serveis	
		291	Despeses que originin els serveis de nova creació	10.000.000
			<b>TOTAL CAPÍTOL 2</b>	<b>8.994.903.748</b>

CAP.	ART.	CPTE.	DENOMINACIÓ	IMPORT(en ptes.)
<b>3</b>			<b>INTERESSOS</b>	
	32		De bestretes i préstecs	
		325	D'organismes autònoms, comercials, industrials o financers	2.885.881.590
		326	D'empreses comercials industrials o financeres	862.554.894
			<b>TOTAL CAPÍTOL 3</b>	<b>3.748.436.484</b>
<b>4</b>			<b>TRANSFERÈNCIES CORRENTS</b>	
	42		A organismes autònoms administratius	
		421	Aportacions a consorcis	230.985.000
		422	Aportacions a serveis autònoms administratius de la Corporació	1.137.143.762
		423	Altres transferències	74.060.000
	43		A ens territorials	
		433	Quotes d'aportació a serveis mancomunats	22.123.556
		435	Altres transferències a entitats territorials	1.742.353.959
	46		A empreses comercials, industrials o financeres	
		462	Altres transfer. a empreses comercials, industrials o financeres	89.286.300
	47		A institucions sense afany de lucre	
		471	A entitats que supleixin serveis o coadjuvin a prestar-ne	977.828.000
		472	Altres transferències a entitats sense afany de lucre	237.012.150
	48		A famílies	
		481	Atencions benèfiques i socors de caritat	
		482	Premis, beques i pensions d'estudi i investigació	19.030.000
		483	Altres transferències a famílies	85.302.000
	49		Altres transferències corrents	
		491	Altres transferències corrents	100.000.000
			<b>TOTAL CAPÍTOL 4</b>	<b>4.639.124.727</b>
<b>6</b>			<b>INVERSIONS REALS</b>	
	62		Construcció i reparació d'edificis i restauració monumental	
		622	Agencament i millora d'edificis	109.955.113
			<b>TOTAL CAPÍTOL 6</b>	<b>109.955.113</b>
<b>7</b>			<b>TRANSFERÈNCIES DE CAPITAL</b>	
	72		A organismes autònoms administratius	
		721	Transferències de capital a organismes autònoms administratius	40.000.000
	73		A ens territorials	
		735	Altres transferències de capital a ens territorials	700.000.000
		736	Transfer. ens territor. obres-serv.comp.munic.A coordina P.U.O.S	1.444.811.170
	79		Foment interessos de l'àmbit territorial Diputació de Barcelona	
		792	Foment interessos de l'àmbit territorial Diputació de Barcelona	5.076.233.717
			<b>TOTAL CAPÍTOL 7</b>	<b>7.261.044.887</b>
<b>8</b>			<b>VARIACIÓ D'ACTIUS FINANCERS</b>	
	83		Adquisició d'obligacions	
		836	D'empreses comercials, industrials o financeres	200.000.000
	84		Adquisició d'accions	
		846	D'empreses comercials, industrials o financeres	200.001.000
	85		Concessió de préstecs a curt termini	
		858	Préstecs a curt termini a famílies	100.000
			<b>TOTAL CAPÍTOL 8</b>	<b>400.101.000</b>
<b>9</b>			<b>VARIACIÓ DE PASSIUS FINANCERS</b>	
	94		Amortització de préstecs rebuts a curt termini	
		945	D'organismes autònoms comercials, industrials o financers	875.392.622
		946	D'empreses comercials, industrials o financeres	1.043.937.880
			<b>TOTAL CAPÍTOL 9</b>	<b>1.919.330.502</b>

Area de Govern

Programa: 61200

GABINET DE PUBLICACIONS I IMATGE

**PRESSUPOST PER PROGRAMES  
D'INGRESSOS**

CONCEPTE	DESCRIPCIÓ DEL CONCEPTE	IMPACTE (EN Ptas.)
312.01	VENDA DE PUBLICACIONS GABINET DE PUBLICACIONS	7.000.000
	Total Capítol 3	7.000.000
	TOTAL PROGRAMA	7.000.000

**PRESUPOST PER PROGRAMES  
D'INGRESSOS**

		Miles d'€
6	INGRESSOS	
61	INGRESSOS DE CAPITAL	
611	INGRESSOS DE CAPITAL DE L'ESTAT	
6111	INGRESSOS DE CAPITAL DE L'ESTAT	4.285.851.590
6112	INGRESSOS DE CAPITAL DE L'ESTAT	252.054.894
6113	INGRESSOS DE CAPITAL DE L'ESTAT	3.748.438.454
6114	TOTAL CAPITAL 611	
612	INGRESSOS DE CAPITAL DE LA UNIO EUROPEA	
6121	INGRESSOS DE CAPITAL DE LA UNIO EUROPEA	230.985.000
6122	INGRESSOS DE CAPITAL DE LA UNIO EUROPEA	1.137.143.762
6123	Altres transferències	74.060.000
6124	TOTAL CAPITAL 612	
613	INGRESSOS DE CAPITAL DE LA UNIO EUROPEA	
6131	INGRESSOS DE CAPITAL DE LA UNIO EUROPEA	22.123.556
6132	INGRESSOS DE CAPITAL DE LA UNIO EUROPEA	1.742.353.959
6133	INGRESSOS DE CAPITAL DE LA UNIO EUROPEA	
6134	TOTAL CAPITAL 613	
614	INGRESSOS DE CAPITAL DE LA UNIO EUROPEA	
6141	INGRESSOS DE CAPITAL DE LA UNIO EUROPEA	89.288.300
6142	INGRESSOS DE CAPITAL DE LA UNIO EUROPEA	
6143	INGRESSOS DE CAPITAL DE LA UNIO EUROPEA	
6144	TOTAL CAPITAL 614	
615	INGRESSOS DE CAPITAL DE LA UNIO EUROPEA	
6151	INGRESSOS DE CAPITAL DE LA UNIO EUROPEA	877.828.000
6152	INGRESSOS DE CAPITAL DE LA UNIO EUROPEA	237.012.150
6153	INGRESSOS DE CAPITAL DE LA UNIO EUROPEA	
6154	TOTAL CAPITAL 615	
616	INGRESSOS DE CAPITAL DE LA UNIO EUROPEA	
6161	INGRESSOS DE CAPITAL DE LA UNIO EUROPEA	19.030.000
6162	INGRESSOS DE CAPITAL DE LA UNIO EUROPEA	85.302.000
6163	INGRESSOS DE CAPITAL DE LA UNIO EUROPEA	
6164	TOTAL CAPITAL 616	
617	INGRESSOS DE CAPITAL DE LA UNIO EUROPEA	
6171	INGRESSOS DE CAPITAL DE LA UNIO EUROPEA	100.000.000
6172	INGRESSOS DE CAPITAL DE LA UNIO EUROPEA	4.638.124.727
6173	INGRESSOS DE CAPITAL DE LA UNIO EUROPEA	
6174	TOTAL CAPITAL 617	
618	INGRESSOS DE CAPITAL DE LA UNIO EUROPEA	
6181	INGRESSOS DE CAPITAL DE LA UNIO EUROPEA	108.955.113
6182	INGRESSOS DE CAPITAL DE LA UNIO EUROPEA	108.955.113
6183	INGRESSOS DE CAPITAL DE LA UNIO EUROPEA	
6184	TOTAL CAPITAL 618	
619	INGRESSOS DE CAPITAL DE LA UNIO EUROPEA	
6191	INGRESSOS DE CAPITAL DE LA UNIO EUROPEA	40.000.000
6192	INGRESSOS DE CAPITAL DE LA UNIO EUROPEA	700.000.000
6193	INGRESSOS DE CAPITAL DE LA UNIO EUROPEA	1.444.811.170
6194	INGRESSOS DE CAPITAL DE LA UNIO EUROPEA	5.078.233.717
6195	INGRESSOS DE CAPITAL DE LA UNIO EUROPEA	7.281.044.887
6196	TOTAL CAPITAL 619	
62	VARIACIÓ D'ACTIU FINANCER	
621	VARIACIÓ D'ACTIU FINANCER	
6211	VARIACIÓ D'ACTIU FINANCER	200.000.000
6212	VARIACIÓ D'ACTIU FINANCER	200.001.000
6213	VARIACIÓ D'ACTIU FINANCER	100.000
6214	TOTAL CAPITAL 621	400.101.000
622	VARIACIÓ D'ACTIU FINANCER	
6221	VARIACIÓ D'ACTIU FINANCER	875.392.622
6222	VARIACIÓ D'ACTIU FINANCER	1.043.937.890
6223	VARIACIÓ D'ACTIU FINANCER	1.819.330.503
6224	TOTAL CAPITAL 622	
623	VARIACIÓ D'ACTIU FINANCER	
6231	VARIACIÓ D'ACTIU FINANCER	
6232	VARIACIÓ D'ACTIU FINANCER	
6233	VARIACIÓ D'ACTIU FINANCER	
6234	TOTAL CAPITAL 623	
624	VARIACIÓ D'ACTIU FINANCER	
6241	VARIACIÓ D'ACTIU FINANCER	
6242	VARIACIÓ D'ACTIU FINANCER	
6243	VARIACIÓ D'ACTIU FINANCER	
6244	TOTAL CAPITAL 624	
625	VARIACIÓ D'ACTIU FINANCER	
6251	VARIACIÓ D'ACTIU FINANCER	
6252	VARIACIÓ D'ACTIU FINANCER	
6253	VARIACIÓ D'ACTIU FINANCER	
6254	TOTAL CAPITAL 625	
626	VARIACIÓ D'ACTIU FINANCER	
6261	VARIACIÓ D'ACTIU FINANCER	
6262	VARIACIÓ D'ACTIU FINANCER	
6263	VARIACIÓ D'ACTIU FINANCER	
6264	TOTAL CAPITAL 626	
627	VARIACIÓ D'ACTIU FINANCER	
6271	VARIACIÓ D'ACTIU FINANCER	
6272	VARIACIÓ D'ACTIU FINANCER	
6273	VARIACIÓ D'ACTIU FINANCER	
6274	TOTAL CAPITAL 627	
628	VARIACIÓ D'ACTIU FINANCER	
6281	VARIACIÓ D'ACTIU FINANCER	
6282	VARIACIÓ D'ACTIU FINANCER	
6283	VARIACIÓ D'ACTIU FINANCER	
6284	TOTAL CAPITAL 628	
629	VARIACIÓ D'ACTIU FINANCER	
6291	VARIACIÓ D'ACTIU FINANCER	
6292	VARIACIÓ D'ACTIU FINANCER	
6293	VARIACIÓ D'ACTIU FINANCER	
6294	TOTAL CAPITAL 629	

# Area de Govern

Programa: 012.00

## GABINET DE PUBLICACIONS I IMATGE

CONCEPTE	DENOMINACIO PARTIDES	IMPORT (EN PTES.)
312.01 000.000	VENDA DE PUBLICACIONS GABINET DE PUBLICACIONS	7.000.000
000.000	Total Capítol 3	7.000.000
000.000	TOTAL PROGRAMA	7.000.000

# Area de Govern

Programa: 013.00

## COMUNICACIO I DOCUMENTACIO

CONCEPTE	DENOMINACIO PARTIDES	IMPORT (EN PTES.)
312.01· 000.000.7	VENDA DE PUBLICACIONS GABINET DE PREMSA	200.000
000.000.7	Total Capítol 3	200.000
000.000.7	TOTAL PROGRAMA	200.000

# Area de Govern

Programa: 020.00

## FOMENT ECONOMIC

CONCEPTE	DENOMINACIO PARTIDES	IMPORT (EN PTES.)
413.06	SUBVENCIONS DIVERSES	1.000
	<b>Total Capítol 4</b>	<b>1.000</b>
	<b>TOTAL PROGRAMA</b>	<b>1.000</b>

# Area de Govern

Programa: 202.04

## GESTIO DE L'ARXIU GENERAL

CONCEPTE	DENOMINACIO PARTIDES	IMPORT (EN PTES.)
0312.01	VENDA DE PUBLICACIONS ARXIU GENERAL	100.000
	Total Capítol 3	100.000
	TOTAL PROGRAMA	100.000

# Area de Govern

Programa: 973.00

## ESTUDIS, PUBLICACIONS I DOCUMENTACIO

CONCEPTE	DENOMINACIO PARTIDES	IMPORT (EN PTES.)
312.01	VENDA DE PUBLICACIONS	850.000
000.000.2	SERVEI DE JOVENTUT	850.000
000.000.8	<b>Total Capítol 3</b>	<b>850.000</b>
000.000.2	<b>TOTAL PROGRAMA</b>	<b>850.000</b>
000.000.2		
000.000.7		

# Area de Govern

Programa: 974.00

GIDATH GESTIO D'INSTAL·LACIONS

CONCEPTE	DENOMINACIO PARTIDES	IMPORT (EN PTES.)
323.02	EDUCACIO. RESIDENCIES I MENJADORS ESCOLARS	
	MENJADORS CASES COLONIES	5.000.000
	<b>Total Capítol 3</b>	<b>5.000.000</b>
552.01	PRODUCTES D ARRENDAMENTS DE FINQUES RUSTIQUES	
	ARRENDAMENT FINQUES SERVEI DE JOVENTUT	2.000.000
	<b>Total Capítol 5</b>	<b>2.000.000</b>
	<b>TOTAL PROGRAMA</b>	<b>7.000.000</b>

# Area de Govern

Programa: 976.00

## INSERCIO SOCIAL I PROFESSIONAL DELS JOVES

CONCEPTE	DENOMINACIO PARTIDES	IMPORT (EN PTES.)
413.06	SUBVENCIONS DIVERSES	1.000
	<b>Total Capítol 4</b>	<b>1.000</b>
	<b>TOTAL PROGRAMA</b>	<b>1.000</b>

# Area de Regim Interior, Hisenda i Planificacio

Programa: 106.01

## CONSERVACIO GESTIO DELS BENS PATRIMONIALS DE LA DIPUTACIO

CONCEPTE	DENOMINACIO PARTIDES	IMPORT (EN PTES.)
551.01	PRODUC. D ARRENDAMENTS DE FINQUES URBANES PERTANYENTS GENERALITAT	50.518
	LLOGUERS DE LA CASA BLOC DE SANT ANDREU	5.000.000
551.02	PRODUC. D ARREND. FINQUES URBANES PERTANYENTS A PATRIMONI PROV.	
	LLOGUERS VIVENDES PROTEGIDES	5.018.000
551.05	PRODUC. D ARREND. FINQUES URBANES PERTANYENTS A PATRIMONI PROV.	
	LLOGUERS D ALTRES FINQUES	5.000.000
551.06	PRODUC. D ARREND.FINQUES URBANES PERTANYENTS A PATRIMONI PROV.	
	LLOGUER FINCA VILLARROEL 8 I 10	4.000.000
553.01	PARTICIP. TRASPASOS LOCALS NEGOCIS PERTANYENTS LOCALS CASA BLOC	100.000
	TRASPASOS LOCALS CASA BLOC	100.000
553.02	PARTICIP. TRASPASOS LOCALS NEGOCIS PERTANYENTS PATRIMONI PROV.	7.000.000
	TRASPASOS LOCALS DE LA DIPUTACIO	100.000
	<b>Total Capítol 5</b>	<b>14.218.000</b>
	<b>TOTAL PROGRAMA</b>	<b>14.218.000</b>

# Area de Regim Interior, Hisenda i Planificacio

Programa: 258.00

## GESTIO DEL PERSONAL DE LA CORPORACIO

CONCEPTE	DENOMINACIO PARTIDES	IMPORT (EN PTES.)
395.02	DRETS D EXAMENS, OPOSICIONS I CONCURSOS	
	DRETS D EXAMEN D OPOSICIONS I CONCURSOS	5.000.000
	<b>Total Capítol 3</b>	<b>5.000.000</b>
858.01	A FAMILIES. DE PRESTECES DE PAGUES AL PERSONAL	
	BESTRETES AL PERSONAL	100.000
	<b>Total Capítol 8</b>	<b>100.000</b>
	<b>TOTAL PROGRAMA</b>	<b>5.100.000</b>

# Area de Cooperacio

Programa: 901.00

## PROGRAMA DE COOPERACIO LOCAL

CONCEPTE	DENOMINACIO PARTIDES	IMPORT (EN PTES.)
863.01	A ENS TERRITORIALS. AJUNTAMENTS POS 1979	18.331.324
863.02	REINTEGRAMENT AJUNTAMENTS POS 1979	
863.03	A ENS TERRITORIALS. AJUNTAMENTS POS 1980	12.794.842
863.03	REINTEGRAMENT AJUNTAMENTS POS 1980	
863.04	A ENS TERRITORIALS. AJUNTAMENTS POS 1981	11.581.783
863.04	REINTEGRAMENT AJUNTAMENTS POS 1981	
863.05	A ENS TERRITORIALS. AJUNTAMENTS POS 1982	37.349.264
863.05	REINTEGRAMENT AJUNTAMENTS POS 1982	
863.06	A ENS TERRITORIALS. AJUNTAMENTS POS 1983	24.576.454
863.06	REINTEGRAMENT AJUNTAMENTS POS 1983	
	A ENS TERRITORIALS. AJUNTAMENTS POS 1984	27.147.711
	REINTEGRAMENT AJUNTAMENTS POS 1984.	
	<b>Total Capítol 8</b>	<b>131.781.378</b>
	<b>TOTAL PROGRAMA</b>	<b>131.781.378</b>

# Area d'Esports

Programa: 952.00

## 202 INSTAL·LACIONS ESPORTIVES

CONCEPTE	DENOMINACIO PARTIDES	IMPORT (EN PTES.)
421.01	PARTICIPACIO EN LA RECAPTACIO D APOSTES ESPORTIVES	325.000.000
	PARTICIPACIO EN LA RECAPTACIO D APOSTES ESPORTIVES	325.000.000
	<b>Total Capítol 4</b>	<b>325.000.000</b>
	<b>TOTAL PROGRAMA</b>	<b>325.000.000</b>
		250.000
	Total Capítol 5	250.000
	TOTAL PROGRAMA	251.057.182

# Area de Sanitat

Programa: 000.00

## PROGRAMA GENERAL D'INGRESSOS

CONCEPTE	DENOMINACIO PARTIDES	IMPORT (EN PTES.)
511.02	EMESOS PER L ESTAT PERTANYENTS A LA CASA PROV. DE MATERNITAT	
	VALORS EMESOS PER L ESTAT PERTANYENTS CASA MATERNITAT	20.000
512.02	EMESOS PER ORGANISMES AUTONOMS ADMINISTRATIUS. CASA MATERINITAT	
	VALORS EMESOS PER ORG. AUTON. PERTANYENTS CASA MATERNITAT	5.000
513.02	EMESOS PER ENS TERRITORIALS. PERTANYENS A LA CASA PROV.MATERNITAT	
	VALORS EMESOS PER ENS TERRITORIALS PERTANYENTS CASA MATERNITAT	700
516.04	EMESOS PER EMPRES.COMER.INDUST.O FINANC.PERTANYENTS C.M. S.COLOMA	
	VALORS EMESOS PER EMPRESES COM. IND. I FIN. PERT. CLINICA MENTAL	160.000
545.04	D ORGANISMES AUT.COMERC.INDUST.O FINANC. CORRESPON. C.M.S. COLOMA	
	VALORS EMESOS PER ORG. AUTON. PERT. CLINICA MENTAL	195.000
	<b>Total Capítol 5</b>	<b>380.700</b>
	<b>TOTAL PROGRAMA</b>	<b>380.700</b>
	<b>TOTAL PROGRAMA</b>	<b>380.700</b>

# Area de Sanitat

Programa: 401.00

## CASA DE MATERNITAT

CONCEPTE	DENOMINACIO PARTIDES	IMPORT (EN PTES.)
323.01	EDUCACIO. MATRICULES ENSENYAMENT	
323.02	CURSETS CASA MATERNITAT	1.000.000
324.01	EDUCACIO. RESIDENCIES I MENJADORS ESCOLARS MENJADORS CASA MATERNITAT	2.500.000
324.01	SANITAT, HOSPITALS, CLINIQES, SANATORIS, AMBULANCIES I ANALEGS PRESTACIO DE SERVEIS A LA MATERNITAT	388.000.000
	<b>Total Capítol 3</b>	<b>391.500.000</b>
551.03	PRODUC. D ARREND. DE FINQUES PERTANYENTS CASA MATERNITAT RENDIMENT FINQUES DE CASA MATERNITAT	250.000
	<b>Total Capítol 5</b>	<b>250.000</b>
	<b>TOTAL PROGRAMA</b>	<b>391.750.000</b>

# Area de Sanitat

Programa: 402.00

## SALUT PUBLICA I CONSUM

CONCEPTE	DENOMINACIO PARTIDES	IMPORT (EN PTES.)
324.03	SANITAT. LABORATORI	10.000
000.000	RECAPTACIO AJUNTAMENTS RECOLLIDA DE GOSSOS	7.000.000
391.01	MULTES	323.02
000.000	MULTES GOSSOS	1.000.000
	<b>Total Capítol 3</b>	<b>8.000.000</b>
	<b>TOTAL PROGRAMA</b>	<b>8.000.000</b>

# Area de Sanitat

Programa: 403.00

INSTITUT BIOQUIMICA CLINICA

CONCEPTE	DENOMINACIO PARTIDES	IMPORT (EN PTES.)
324.04	SANITAT. INSTITUT PROVINCIAL DE BIOQUIMICA CLINICA	70.000.000
	PRESTACIO SERVEIS INSTITUT BIOQUIMICA CLINICA	
	<b>Total Capítol 3</b>	<b>70.000.000</b>
	<b>TOTAL PROGRAMA</b>	<b>70.000.000</b>

# Area de Sanitat

Programa: 451.00

## ASSISTENCIA HOSPITALARIA MALALTS MENTALS CRONICS I AGUTS

CONCEPTE	DENOMINACIO PARTIDES	IMPORT (EN PTES.)
383.01	PER ENS TERRITORIALS REINTEGRAMENTS D ASSILATS ALTRES DIPUTACIONS	800.000
	<b>Total Capítol 3</b>	<b>800.000</b>
	<b>TOTAL PROGRAMA</b>	<b>800.000</b>

# Area de Sanitat

Programa: 452.00

**CLINICA MENTAL SANTA COLOMA**

CONCEPTE	DENOMINACIO PARTIDES	IMPORT (EN PTES.)
323.02	EDUCACIO. RESIDENCIES I MENJADORS ESCOLARS	10.000
	MENJADORS STA. COLOMA	2.000.000
324.01	SANITAT, HOSPITALS, CLINIQVES, SANATORIS, AMBULANCIES I ANALEGS	1.000
	<b>Total Capítol 3</b>	<b>2.001.000</b>
	<b>TOTAL PROGRAMA</b>	<b>2.001.000</b>

## Area de Sanitat

Programa: 456.00

### ESCOLA FORMACIO PROFESSIONAL 1R. GRAU "EMILI MIRA I LOPEZ"

CONCEPTE	DENOMINACIO PARTIDES	IMPORT (EN PTES.)
323.01	EDUCACIO. MATRICULES ENSENYAMENT SEMINARIS MATRICULES I EXAMENS T.E.A.P.	1.000.000
	<b>Total Capítol 3</b>	<b>1.000.000</b>
413.05	SUBVENCIONS DIVERSES SUBVENCIONS T.E.A.P.	12.070.770
	<b>Total Capítol 4</b>	<b>12.070.770</b>
	<b>TOTAL PROGRAMA</b>	<b>13.070.770</b>

# Area de Sanitat

Programa: 457.00

## SERVEIS CENTRALS DE PSIQUIATRIA

CONCEPTE	DENOMINACIO PARTIDES	IMPORT (EN PTES.)
312.01	VENDA DE PUBLICACIONS SERVEI DE PSIQUIATRIA	50.000
	<b>Total Capítol 3</b>	<b>50.000</b>
	<b>TOTAL PROGRAMA</b>	<b>50.000</b>

# Area de Serveis Socials

Programa: 502.00

## CENTRES D'ATENCIO A LA VELLESA

CONCEPTE	DENOMINACIO PARTIDES	IMPORT (EN PTES.)
325.01 000.00	ASSISTENCIA SOCIAL. RESIDENCIES D ANCIANS I ALBERGS PRESTACIO DE SERVEIS SOCIALS A LES LLARS MUNDET	95.000.000
000.00	<b>Total Capítol 3</b>	<b>95.000.000</b>
000.00	<b>TOTAL PROGRAMA</b>	<b>95.000.000</b>
		12.070.770
		13.070.770

# Area de Serveis Socials

Programa: 507.00

## ADMINISTRACIO DE LES LLARS MUNDET

CONCEPTE	DENOMINACIO PARTIDES	IMPORT (EN PTES.)
323.02	EDUCACIO. RESIDENCIES I MENJADORS ESCOLARS	3.500.000
324.01	MENJADORS LLARS MUNDET PERSONAL SANITAT, HOSPITALS, CLINIQUES, SANATORIS, AMBULANCIES I ANALEGS PRESTACIO SERVEIS DIVERSOS ESTABLIMENTS	7.000.000
	<b>Total Capítol 3</b>	<b>10.500.000</b>
	<b>TOTAL PROGRAMA</b>	<b>10.500.000</b>

# Area de Cultura

Programa: 701.00

## ADMINISTRATIU BASIC DE SUPORT

CONCEPTE	DENOMINACIO PARTIDES	IMPORT (EN PTES.)
413.05	SUBVENCIONS DIVERSES	
	SUBVENCIONS SERVEI DE CULTURA	3.000.000
	<b>Total Capítol 4</b>	<b>3.000.000</b>
	<b>TOTAL PROGRAMA</b>	<b>3.000.000</b>

# Area de Cultura

Programa: 702.00

## CENTRE D'ESTUDIS I RECURSOS CULTURALS

CONCEPTE	DENOMINACIO PARTIDES	IMPORT (EN PTES.)
312.01	VENDA DE PUBLICACIONS	1.000.000
	SERVEI DE CULTURA	
323.01	EDUCACIO. MATRICULES ENSENYAMENT	1.000.000
	MATRICULES CURSETS SERVEI DE CULTURA	
	<b>Total Capítol 3</b>	<b>2.000.000</b>
	<b>TOTAL PROGRAMA</b>	<b>2.000.000</b>

# Area de Cultura

Programa: 705.01

## 2.34 MUSEUS ARQUEOLOGIC I OLERDOLA 133

CONCEPTE	DENOMINACIO PARTIDES	IMPORT (EN PTES.)
312.01	VENDA DE PUBLICACIONS MUSEUS ARQUEOLOGIC I OLERDOLA	7.000.000
327.01	ALTRES SERV.COMUNITARIS I SOCIALS.MUSEUS,BIBLIOTEQUES I ANALEGS MUSEU ARQUEOLOGIC	1.000.000
327.02	ALTRES SERV. COMUNITARIS I SOCIALS. MUSEUS, BIBLIOTEQUES I ANALEG CONJUNT MONUMENTAL D OLERDOLA	1.000.000
	<b>Total Capítol 3</b>	<b>9.000.000</b>
	<b>TOTAL PROGRAMA</b>	<b>9.000.000</b>

# Area de Cultura

Programa: 705.02

## MUSEU MARITIM

CONCEPTE	DENOMINACIO PARTIDES	IMPORT (EN PTES.)
312.01	VENDA DE PUBLICACIONS MUSEU MARITIM	1.500.000
327.01	ALTRES SERV.COMUNITARIS I SOCIALS.MUSEUS,BIBLIOTEQUES I ANALEGS MUSEU MARITIM	20.000.000
	<b>Total Capítol 3</b>	<b>21.500.000</b>
	<b>TOTAL PROGRAMA</b>	<b>21.500.000</b>

# Area de Cultura

Programa: 705.03

## MUSEU PALEONTOLOGIC

CONCEPTE	DENOMINACIO PARTIDES	IMPORT (EN PTES.)
312.01	VENDA DE PUBLICACIONS	10.000
000.000.1	MUSEU DE PALEONTOLOGIA	100.000
327.01	ALTRES SERV.COMUNITARIS I SOCIALS,MUSEUS,BIBLIOTEQUES I ANALEGS	100.000
000.000.05	MUSEU DE L INSTITUT DE PALEONTOLOGIA	100.000
000.000.12	<b>Total Capítol 3</b>	<b>200.000</b>
000.000.12	<b>TOTAL PROGRAMA</b>	<b>200.000</b>
		8.000.000

# Area de Cultura

Programa: 705.04

## MUSEU SITGES I VILANOVA I LA GELTRU

CONCEPTE	DENOMINACIO PARTIDES	IMPORT (EN PTES.)
312.01	VENDA DE PUBLICACIONS	
	MUSEU DE SITGES I VILANOVA	600.000
327.01	ALTRES SERV.COMUNITARIS I SOCIALS.MUSEUS,BIBLIOTEQUES I ANALEGS	
	MUSEU MARICEL I CAU FERRAT I MUSEU ROMANTIC PROVINCIAL	3.000.000
	<b>Total Capítol 3</b>	<b>3.600.000</b>
	<b>TOTAL PROGRAMA</b>	<b>3.600.000</b>

# Area de Cultura

Programa: 705.05

MUSEU TEXTIL DE TERRASSA

CONCEPTE	DENOMINACIO PARTIDES	IMPORT (EN PTES.)
312.01	VENDA DE PUBLICACIONS MUSEU TEXTIL DE TERRASSA	100.000
327.01	ALTRES SERV.COMUNITARIS I SOCIALS.MUSEUS, BIBLIOTEQUES I ANALEGS MUSEU TEXTIL DE TERRASSA	100.000
	<b>Total Capítol 3</b>	<b>200.000</b>
	<b>TOTAL PROGRAMA</b>	<b>200.000</b>

# Area de Cultura

Programa: 708.00

## DIFUSIO I INVESTIGACIO DELS MUSEUS

CONCEPTE	DENOMINACIO PARTIDES	IMPORT (EN PTES.)
327.01	ALTRES SERV.COMUNITARIS I SOCIALS.MUSEUS, BIBLIOTEQUES I ANALEGS	29.999.000
	RUINES I MUSEU D EMPURIES	
327.03	ALTRES SERV.COMUNITARIS I SOCIALS.MUSEUS, BIBLIOTEQUES I ANALEGS	1.000.000
	ALTRES INGRESSOS MUSEU D EMPURIES	
	<b>Total Capítol 3</b>	<b>30.000.000</b>
	<b>TOTAL PROGRAMA</b>	<b>30.000.000</b>

# Area de Cultura

Programa: 752.00

## ACTUACIO EN EL PATRIMONI ARQUITECTONIC

CONCEPTE	DENOMINACIO PARTIDES	IMPORT (EN PTES.)
312.01	VENDA DE PUBLICACIONS	80.000
	SERVEI DE PATRIMONI ARQUITECTONIC	80.000
	<b>Total Capítol 3</b>	<b>80.000</b>
	<b>TOTAL PROGRAMA</b>	<b>80.000</b>

## Area d'Educacio

Programa: 318.00

### ACTIVITATS CULTURALS EN EL MON DE LES ARTS DE L'ESPECTACLE I GESTIO DE TEATRES

CONCEPTE	DENOMINACIO PARTIDES	IMPORT (EN PTES.)
312.01	VENDA DE PUBLICACIONS	
	INSTITUT DEL TEATRE	2.500.000
327.01	ALTRES SERV.COMUNITARIS I SOCIALS.MUSEUS,BIBLIOTEQUES I ANALEGS	
	MUSEU INSTITUT DEL TEATRE	2.080.000
	<b>Total Capítol 3</b>	<b>4.580.000</b>
	<b>TOTAL PROGRAMA</b>	<b>4.580.000</b>

# Area d'Educacio

Programa: 326.00

**GESTIO DE CENTRES I FOMENT DE L'ENSENYAMENT**

CONCEPTE	DENOMINACIO PARTIDES	IMPORT (EN PTES.)
323.01	EDUCACIO. MATRICULES ENSENYAMENT	
	CURSETS DEL SERVEI I DRETS MATR. I EXAMEN CATALA	1.000.000
	<b>Total Capítol 3</b>	<b>1.000.000</b>
00413.03	SUBVENCIONS DE L' ESTAT	79.000.000
	<b>Total Capítol 4</b>	<b>79.000.000</b>
	<b>TOTAL PROGRAMA</b>	<b>80.000.000</b>

## Area d'Educacio

Programa: 330.01

**ENSENYAMENTS REGLATS PRIMARIA. E.G.B. "ELS PINS"**

CONCEPTE	DENOMINACIO PARTIDES	IMPORT (EN PTES.)
323.01	EDUCACIO. MATRICULES ENSENYAMENT CURSETS E.G.B. LLARS MUNDET	1.000
323.02	EDUCACIO. RESIDENCIES I MENJADORS ESCOLARS MENJADORS ESCOLES E.G.B.	10.499.000
	<b>Total Capítol 3</b>	<b>10.500.000</b>
413.05	SUBVENCIONS DIVERSES SUBVENCIONS ESCOLES D E.G.B. LLARS MUNDET	58.534.326
	<b>Total Capítol 4</b>	<b>58.534.326</b>
	<b>TOTAL PROGRAMA</b>	<b>69.034.326</b>

## Area d'Educacio

Programa: 330.02

**ENSENY.REGLATS PRIMARIA. EDUC.ESPECIAL AL "PSICOPEDAGOGIC"**

CONCEPTE	DENOMINACIO PARTIDES	IMPORT (EN PTES.)
323.01	EDUCACIO. MATRICULES ENSENYAMENT	1.000
	CURSETS EDUCACIO ESPECIAL PSICOPEDAGOGIC	1.000
323.02	EDUCACIO. RESIDENCIES I MENJADORS ESCOLARS	4.999.000
	MENJADOR PSICOPEDAGOGIC MUNDET	4.999.000
	<b>Total Capítol 3</b>	<b>5.000.000</b>
413.05	SUBVENCIONS DIVERSES	97.254.462
	SUBVENCIONS PSICOPEDAGOGIC MUNDET	97.254.462
	<b>Total Capítol 4</b>	<b>97.254.462</b>
	<b>TOTAL PROGRAMA</b>	<b>102.254.462</b>

## Area d'Educacio

Programa: 330.03

**ENSENYAMENTS REGLATS SECUNDARIA. INSTITUT F.P. DE MUNDET**

CONCEPTE	DENOMINACIO PARTIDES	IMPORT (EN PTES.)
323.01	EDUCACIO. MATRICULES ENSENYAMENT MATRICULES ESCOLES PROFESSIONALS LLARS MUNDET	5.000.000
	<b>Total Capítol 3</b>	<b>5.000.000</b>
413.05	SUBVENCIONS DIVERSES SUBVENCIO ESCOLES PROFESSIONALS LLARS MUNDET	74.251.546
	<b>Total Capítol 4</b>	<b>74.251.546</b>
	<b>TOTAL PROGRAMA</b>	<b>79.251.546</b>

## Area d'Educacio

Programa: 330.04

### ENSENYAMENTS REGLATS SECUNDARIA. I.P.F.P. "ESCOLA TREBALL"

CONCEPTE	DENOMINACIO PARTIDES	IMPORT (EN PTES.)
413.02	SUBVENCIONS. ESCOLA DE TREBALL CONVENI ESCOLA DEL TREBALL	130.000.000
	<b>Total Capítol 4</b>	<b>130.000.000</b>
	<b>TOTAL PROGRAMA</b>	<b>130.000.000</b>

## Area d'Educacio

Programa: 330.05

**ENSENY.REGLATS SECUNDARIA. INSTITUT DE BUP I COU DE MUNDET**

CONCEPTE	DENOMINACIO PARTIDES	IMPORT (EN PTES.)
323.01	EDUCACIO. MATRICULES ENSENYAMENT	
	MATRICULES ESCOLES BUP I COU LLARS MUNDET	1.000.000
	<b>Total Capítol 3</b>	<b>1.000.000</b>
	<b>TOTAL PROGRAMA</b>	<b>1.000.000</b>
	<b>Total Capítol 3</b>	<b>7.180.000</b>
413.05	SUBVENCIONS DIVERSES	
	SUBVENCIONS ESCOLA DE TEIXITS CANET DE MAR	15.327.825
	<b>Total Capítol 4</b>	<b>15.327.825</b>
	<b>TOTAL PROGRAMA</b>	<b>22.477.825</b>

# Area d'Educacio

Programa: 331.01

**ENSENY. UNIVERSIT. ESCOLA BIBLIOTECONOMIA I DOCUMENTACIO**

CONCEPTE	DENOMINACIO PARTIDES	IMPORT (EN PTES.)
323.01 000.000.1	EDUCACIO. MATRICULES ENSENYAMENT MATRICULES ESCOLA DE BIBLIOTECONOMIA	10.323.01 14.400.000
000.000.1	<b>Total Capítol 3</b>	<b>14.400.000</b>
000.000.1	<b>TOTAL PROGRAMA</b>	<b>14.400.000</b>

## Area d'Educacio

Programa: 331.02

**ENSENY. UNIVERSITARIS. E.U.E.T. TEIXITS DE PUNT DE CANET**

CONCEPTE	DENOMINACIO PARTIDES	IMPORT (EN PTES.)
314.01	TREBALLS PRODUI TS EN ESTABLIMENTS DE LA CORPORACIO	
	VENDA MATERIAL ESCOLAR DE L ESCOLA DE CANET DE MAR	250.000
323.01	EDUCACIO. MATRICULES ENSENYAMENT	
	MATRICULES TEIXITS DE CANET DE MAR	6.400.000
324.03	SANITAT. LABORATORI	
	ANALISIS EN L ESCOLA DE TEIXITS DE CANET	500.000
	<b>Total Capítol 3</b>	<b>7.150.000</b>
413.05	SUBVENCIONS DIVERSES	
	SUBVENCIONS ESCOLA DE TEIXITS CANET DE MAR	15.327.825
	<b>Total Capítol 4</b>	<b>15.327.825</b>
	<b>TOTAL PROGRAMA</b>	<b>22.477.825</b>

# Area d'Educacio

Programa: 331.03

## ENSENYAMENTS UNIVERSITARIS. INSTITUT DEL TEATRE

CONCEPTE	DENOMINACIO PARTIDES	IMPORT (EN PTES.)
323.05	EDUCACIO. INSTITUT DEL TEATRE	
	MATRICULA INSTITUT DEL TEATRE	17.680.000
	<b>Total Capítol 3</b>	<b>17.680.000</b>
	<b>TOTAL PROGRAMA</b>	<b>17.680.000</b>

# Area d'Educacio

Programa: 331.04

AMC ALLOTJAMENT D'ESTUD. UNIVERSIT. RESIDENCIA "RAMON LLULL"

CONCEPTE	DENOMINACIO PARTIDES	IMPORT (EN PTES.)
323.03	EDUCACIO. RESIDENCIA RAMON LLULL PRESTACIO SERVEIS RESIDENCIA RAMON LLULL	70.000.000
	<b>Total Capítol 3</b>	<b>70.000.000</b>
	<b>TOTAL PROGRAMA</b>	<b>70.000.000</b>

## Area d'Educacio

Programa: 332.01

### ENSENYAMENTS NO REGLATS. ESCOLA PROFESIONAL PER A LA DONA

CONCEPTE	DENOMINACIO PARTIDES	IMPORT (EN PTES.)
323.04	EDUCACIO. ESCOLA PROFESSIONAL PER A LA DONA MATRICULA ESCOLA PROFESSIONAL DE LA DONA	43.500.000
	<b>Total Capítol 3</b>	<b>43.500.000</b>
413.05	SUBVENCIONS DIVERSES SUBVENCIONS ESCOLA DE LA DONA	6.358.468
	<b>Total Capítol 4</b>	<b>6.358.468</b>
	<b>TOTAL PROGRAMA</b>	<b>49.858.468</b>

# Area d'Educacio

Programa: 332.02

## ENSENYAMENTS NO REGLATS. ESCOLA D'ARTS I OFICIS

CONCEPTE	DENOMINACIO PARTIDES	IMPORT (EN PTES.)
323.01	EDUCACIO. MATRICULES ENSENYAMENT MATRICULES ESCOLA D ARTS I OFICIS	21.000.000
	<b>Total Capítol 3</b>	<b>21.000.000</b>
	<b>TOTAL PROGRAMA</b>	<b>21.000.000</b>

# Area d'Obres Publiques

Programa: 603.00

## MANTENIMENT DE LA XARXA VIARIA

CONCEPTE	DENOMINACIO PARTIDES	IMPORT (EN PTES.)
331.00	DE TERRENYS D US PUBLIC	
361.01	DRETS, CANONS I LLICENCIES OBRES VIES PROVINCIALS	15.000.000
391.01	PER A L EXECUCIO D OBRES	
	CONTR. ESPC. OBRES I SERVEIS I CONTR. AJUNT.PER OBRES I SERVEIS	2.200.000
	MULTES	
	MULTES DEFRAUDACIO EXACCIONS PROVINCIALS I REGLAMENTS	3.000.000
	<b>Total Capítol 3</b>	<b>20.200.000</b>
413.03	SUBVENCIONS DE L ESTAT	70.000.000
	<b>Total Capítol 4</b>	<b>70.000.000</b>
611.01	PARCEL.LES NO EDIFICABLES SOBRES DE LA VIA PUBLICA	500.000
	<b>Total Capítol 6</b>	<b>500.000</b>
	<b>TOTAL PROGRAMA</b>	<b>90.700.000</b>

# Area d'Agricultura i Medi Natural

Programa: 805.00

## FOMENT DEL DESENVOLUPAMENT I LA PARTICIPACIO EN LA GESTIO

CONCEPTE	DENOMINACIO PARTIDES	IMPORT (EN PTES.)
552.01	PRODUCTES D ARRENDAMENTS DE FINQUES RUSTIQUES	600.000
563.01	ARRENDAMENTS FINQUES PARCS NATURALS	3.000.000
563.02	EXPLOTACIONS	2.000.000
	RENDIMENTS PARCS NATURALS	5.600.000
	EXPLOTACIONS MONTSENY	2.000.000
	RENDIMENTS PARC DEL MONTSENY	5.600.000
	<b>Total Capítol 5</b>	<b>5.600.000</b>
	<b>TOTAL PROGRAMA</b>	<b>5.600.000</b>

# Area d'Agricultura i Medi Natural

Programa: 806.00

## CITY FOMENT DE LES ACTIVITATS DEL LLEURE DINS DELS PARCS NATURALS

CONCEPTE	DENOMINACIO PARTIDES	IMPORT (EN PTES.)
327.10	SERVEI DE PARCS NATURALS	
	INSTALACIO D AUDIO-VISUALS CAN CASADES	2.000.000
	<b>Total Capítol 3</b>	<b>2.000.000</b>
	<b>TOTAL PROGRAMA</b>	<b>2.000.000</b>
	<b>Total Capítol 3</b>	<b>20.200.000</b>
	SUBVENCIONS DE L ESTAT	70.000.000
	<b>Total Capítol 4</b>	<b>70.000.000</b>
	PARCEL·LES NO EDIFICABLES SOBRESERES DE LA VIA PUBLICA	500.000
	<b>Total Capítol 5</b>	<b>500.000</b>
	<b>TOTAL PROGRAMA</b>	<b>80.700.000</b>

# Area d'Agricultura i Medi Natural

Programa: 808.00

## ACTIVITATS GENERALS I SUPORT

CONCEPTE	DENOMINACIO PARTIDES	IMPORT (EN PTES.)
312.01	VENDA DE PUBLICACIONS	
	PARCS NATURALS	1.600.000
	<b>Total Capítol 3</b>	<b>1.600.000</b>
	<b>TOTAL PROGRAMA</b>	<b>1.600.000</b>
	SUBVENCIONS DIVERSES	
	SUBVENCIONS SERVEI D AGRICULTURA	
	<b>Total Capítol 4</b>	
	<b>TOTAL PROGRAMA</b>	

# Area d'Agricultura i Medi Natural

Programa: 834.00

## EDUCACIO I DIVULGACIO AMBIENTAL

CONCEPTE	DENOMINACIO PARTIDES	IMPORT (EN PTES.)
312.01	VENDA DE PUBLICACIONS	1.000.000
327.08	MEDI AMBIENT	
	ALTRES SERVEIS COMUNITARIS I SOCIALS	
	CONVENI AJUNTAMENTS EXPOSICIO D ECOLOGIA	2.000.000
	<b>Total Capítol 3</b>	<b>3.000.000</b>
	<b>TOTAL PROGRAMA</b>	<b>3.000.000</b>

## Area d'Agricultura i Medi Natural

Programa: 871.01

**FORMACIO I DESENVOL. AGRARI ESCOLA F.P. TORRE MARIMON**

CONCEPTE	DENOMINACIO PARTIDES	IMPORT (EN PTES.)
323.01	EDUCACIO. MATRICULES ENSENYAMENT MATRICULES ESCOLA DE CALDES	5.000.000
323.02	EDUCACIO. RESIDENCIES I MENJADORS ESCOLARS PENSIONATS I MENJADORS GRANJA ESCOLA DE CALDES	10.000.000
	<b>Total Capítol 3</b>	<b>15.000.000</b>
413.05	SUBVENCIONS DIVERSES SUBVENCIONS SERVEI D AGRICULTURA	800.000
	<b>Total Capítol 4</b>	<b>800.000</b>
	<b>TOTAL PROGRAMA</b>	<b>15.800.000</b>

# Area d'Agricultura i Medi Natural

Programa: 871.02

**FORM.I DESENVOL.AGRARI.ESCOLA F.P.MERCE ROSSELL I DOMENECH**

CONCEPTE	DENOMINACIO PARTIDES	IMPOP' (E.V PTES.)
323.01	EDUCACIO. MATRICULES ENSENYAMENT	323.01
	MATRICULES ESCOLA F.P. MERCE ROSSELL DOMENECH	2.500.000
	<b>Total Capítol 3</b>	<b>2.500.000</b>
	<b>TOTAL PROGRAMA</b>	<b>2.500.000</b>

# Area d'Agricultura i Medi Natural

Programa: 871.03

## DESENVOLUPAMENT AGRARI

CONCEPTE	DENOMINACIO PARTIDES	IMPORT (EN PTES.)
324.03	SANITAT. LABORATORI LABOTATORI D ANALISIS SERVEI D AGRICULTURA	600.000
	<b>Total Capítol 3</b>	<b>600.000</b>
563.01	EXPLORACIONS RENDIMENTS GRANJA DE CALDES	30.000.000
	<b>Total Capítol 5</b>	<b>30.000.000</b>
	<b>TOTAL PROGRAMA</b>	<b>30.600.000</b>
		50.000
		150.000
		10.000.000
	<b>Total Capítol 8</b>	<b>10.200.000</b>
	<b>TOTAL PROGRAMA</b>	<b>10.877.220</b>

# Area d'Agricultura i Medi Natural

Programa: 874.00

## SUPORT A LA GESTIO TECNICO-ADMINISTRATIVA DEL SERVEI

CONCEPTE	DENOMINACIO PARTIDES	IMPORT (EN PTES.)
312.01	VENDA DE PUBLICACIONS	
000.000	SERVEI D AGRICULTURA	500.000
000.000	<b>Total Capítol 3</b>	<b>500.000</b>
000.000.00	<b>TOTAL PROGRAMA</b>	<b>500.000</b>
000.000.00		
000.000.00		
000.000.00		

# Patronats i altres Entitats

Programa: 000.00

## PROGRAMA GENERAL D'INGRESSOS

CONCEPTE	DENOMINACIO PARTIDES	IMPORT (EN PTES.)
413.01	SUBVENCIONS. COMPENSACIO RIFA CASA DE CARITAT	60.852
	COMPENSACIO RIFA DE LA CASA CARITAT	342.930
	<b>Total Capítol 4</b>	<b>342.930</b>
511.03	EMESOS PER L ESTAT. PERTANYENTS A LA CASA PROVINCIAL DE CARITAT	235.000
512.03	EMESOS PER ORGANISMES AUTONOMS ADMINISTRATIUS. CASA CARITAT	96.800
513.03	EMESOS PER ENS TERRITORIALS. PERTANYETS A LA CASA CARITAT	2.250
516.03	EMESOS PER EMPRES.COMERC.INDUST.O FINANC.PERTANYENTS C. CARITAT	150.000
545.03	VALORS EMESOS PER ORG.AUTON.PERTANYENTS CASA CARITAT	150.000
551.04	PRODUC. D ARREND. DE FINQUES URBANES PERTANYENTS CASA CARITAT	10.000.000
	RENDIMENT FINQUES DE LA CASA CARITAT	10.000.000
	<b>Total Capítol 5</b>	<b>10.534.300</b>
	<b>TOTAL PROGRAMA</b>	<b>10.877.230</b>
388.04	PER FAMILIES. REINTEGRAMENTS DIVERSOS	45.000.000
382.01	RECARREGS DE PRORROGA I CONSTRENYIMENT	1.000.000
385.01	IMPREVISTOS	30.000.000
388.01	INGRESSOS EVENTUALS	97.800.000
388.02	COMPENSACIONS D ORGANISMES AUTONOMS PROVINCIALS	120.000.000
	COMPENSACIONS GENERALITAT	120.000.000
	<b>Total Capítol 3</b>	<b>810.878.844</b>
411.02	PARTICIPACIONS EN INGRESSOS. EN IMPOSTOS NO CEDIBLES A LES CC.LL.	2.983.500.000
411.05	PARTICIPACIO EN INGRESSOS PARTICIPACIO EXTRAORDINARIA COMPENSATORIA	21.115.300.000
411.07	PARTICIPACIO COMPENSATORIA DE L ESTAT	2.160.900.000
412.03	COMPENSACIONS EN INTERESSOS LTE 1980	765.753.441
	COMPENSACIO INTERESSOS I.T.E. 1980	765.753.441

# Patronats i altres Entitats

Programa: 106.02

## CONSERVACIO I GESTIO DELS BENS PATRIMONIALS CASA CARITAT

CONCEPTE	DENOMINACIO PARTIDES	IMPORT (EN PTES.)
553.03	TRASPASSOS LOCALS CASA CARITAT	100.000
	<b>Total Capítol 5</b>	<b>100.000</b>
	<b>TOTAL PROGRAMA</b>	<b>100.000</b>

# Corporacio Provincial

Programa: 000.00

## PROGRAMA GENERAL D'INGRESSOS

### PRESSUPOST PER PROGRAMES DE DESPESES

CONCEPTE	DENOMINACIO PARTIDES	IMPORT (EN PTES.)
112.01	RECARREC S/LLICENC. FISCAL DE L'IMPOST INDUSTRIAL I PROF.I ART.	2.478.300.000
	RECARREC DEL 40% SOBRE LA LLICENCIA FISCAL	
	<b>Total Capítol 1</b>	<b>2.478.300.000</b>
311.01	EFFECTES INUTILS	1.000.000
312.01	VENDA DE PUBLICACIONS	200.000
321.01	ALTRES VENDES DE LA CORPORACIO	2.000.000
327.09	ALTRES SERV. COMUNITARIS I SOCIALS	1.000.000
332.06	FOTOGRAFIES I FILMACIONS ALTRES DEPENDENCIES	182.229.781
382.01	CIA TELEFONICA DE ESPANYA	30.000.000
383.01	TELEFONICA D'ESPANYA, S.A.	632.863
388.01	D ORGANISMES AUTONOMS ADMINISTRATIUS	17.000
388.04	REINTEGRAMENTS PRESTACIONS SEURETAT SOCIAL	45.000.000
392.01	PER ENS TERRITORIALS	1.000.000
395.01	REINTEGRAMENTS DIPUTACIONS CATALANES PRESTEC B.C.L.L.	30.000.000
396.01	PER FAMILIES. PAGAMENTS INDEGUTS D'EXERCICIS ANTERIORS	97.800.000
396.02	REINTEGRAMENT DE PAGAMENTS	120.000.000
	PER FAMILIES. REINTEGRAMENTS DIVERSOS	
	INGRESSOS PER REINTEGRAMENTS	
	RECARREGS DE PRORROGA I CONSTRENYIMENT	
	RECARRECS DE CONSTRENYIMENT	
	IMPREVISTOS	
	INGRESSOS EVENTUALS	
	COMPENSACIONS	
	COMPENSACIONS D ORGANISMES AUTONOMS PROVINCIALS	
	COMPENSACIONS GENERALITAT	
	COMPENSACIONS GENERALITAT	
	<b>Total Capítol 3</b>	<b>510.879.644</b>
411.02	PARTICIPACIONS EN INGRESSOS, EN IMPOSTOS NO CEDIBLES A LES CC.AA.	2.383.500.000
411.06	PARTICIPACIO IMPOSTOS INDIRECTES DE L'ESTAT NO CEDIBLES	21.115.300.000
411.07	PARTICIPACIO EN INGRESSOS PARTICIPACIO EXTRAORDINARIA COMPENSATORIA	2.160.800.000
412.03	PARTICIPACIO COMPENSATORIA DE L'ESTAT	765.753.441
	PARTICIPACIO COMPENSATORIA SANITAT	
	PARTICIPACIO COMPENSATORIA EN SANITAT	
	COMPENSACIONS EN INTERESSOS ITE 1980	
	COMPENSACIO INTERESSOS I.T.E. 1980	

# Corporacio Provincial

Programa: 000.00

## PROGRAMA GENERAL D'INGRESSOS

CONCEPTE	DENOMINACIO PARTIDES	IMPORT (EN PTES.)
412.04	COMPENSACIO CONVENI UNIVERSITAT DE BARCELONA	500.000.000
413.05	COMPENSACIO CONVENI UNIVERSITAT DE BARCELONA	
	SUBVENCIONS DIVERSES	
	ALTRES SUBVENCIONS	32.000.000
483.01	DONATIUS	
	DONATIUS	1.000.000
	<b>Total Capítol 4</b>	<b>26.958.353.441</b>
511.01	EMESOS PER L ESTAT PERTANYENS A AQUESTA CORPORACIO	
	VALORS EMESOS PER L ESTAT PERTANYENTS CORPORACIO	380.000
512.01	EMESOS PER ORGANISMES AUTONOMS ADMINISTRATIUS. CORPORACIO PROV.	
	VALORS EMESOS PER ORGAN. AUTONOMS ADMINIST. PERTANY. DIPUTACIO	121.000
513.01	EMESOS PER ENS TERRITORIALS. PERTANYENTS A AQUESTA CORPORACIO	
	VALORS EMESOS PER ENS TERRITORIALS PERTANYENTS DIPUTACIO	28.000
516.01	EMESOS PER EMPRESES COMERC.INDUST.O FINANC.PERTANYENTS CORPORACIO	
	VALORS EMESOS PER EMPRESES COM. IND. I FIN. PERT. DIPUTACIO	52.000
531.01	DE COMPTES EN BANCOS I CAIXES D ESTALVI	
	INTERESSOS COMPTES BANCOS I CAIXES	1.000.000.000
546.01	D EMPRESES COMERC.INDUST.O FINANC.CORRESPON. A AQUESTA CORPORACIO	
	VALORS EMESOS PER EMP. INDUSTRIALS PERT. DIPUTACIO	6.510
563.01	EXPLOTACIONS	
	RENDIMENTS PRODUCTES DIVERSOS	2.000.000
	<b>Total Capítol 5</b>	<b>1.002.587.510</b>
781.01	LLEGATS I DONATIUS	
	LLEGATS I DONATIUS	1.500.000
	<b>Total Capítol 7</b>	<b>1.500.000</b>
956.01	D EMPRESES COMERCIALS, INDUSTRIALS I FINANCERS	
	PRESTECOS A LLARG TERMINI	7.371.000.000
	<b>Total Capítol 9</b>	<b>7.371.000.000</b>
	<b>TOTAL PROGRAMA</b>	<b>38.322.620.595</b>

# Area de Govern

Programa: 010.00

## GABINET DE LA PRESIDENCIA

### PRESSUPOST PER PROGRAMES DE DESPESES

CODI	DESIGNACIÓ	IMPORT (EN PSES)
171 01	RETRIBUCIONS BASIQUES	23.742.978
172 01	RETRIBUCIONS COMPLEMENTARIES	25.770.857
173 01	JORNALS, HORES EXTRAORD. I ALTRES ENDEMENTIS DEL PERSONAL LABORAL	4.748.710
174 01	RETRIBUCIONS DEL PERSONAL CONTRACTAT	3.457.314
175 01	PRIMES I QUOTES PATRONALS DE S. S. RURAL LABORAL I PLUS FAMILIAR	2.608.088
176 01	QUOTES DE LA MURPAL A CARREG DE LA CORPORACIÓ	11.128.723
	<b>Total Capital 1</b>	<b>71.480.710</b>
210 01	CONSERVACIÓ I REPARACIONS ORDINARIES	1.700.000
211 01	NETEJA	500.000
212 01	ENLLUMENAT (SUBMINISTRE ENERGIA ELECTRICA)	412.000
213 01	TELEFON	1.800.000
214 01	DIETES, LOCOMOCIÓ I TRASLLATS (MEMBRES DE LA CORPORACIÓ)	4.000.000
215 01	DIETES, LOCOMOCIÓ I TRASLLATS (PERSONAL DE LA CORPORACIÓ)	4.000.000
216 01	ALTRE MATERIAL TECNIC I ESPECIAL	105.000
217 01	CONTRACTES DE PRESTACIÓ DE SERVEIS	26.000.000
218 01	ALTRES DESPESES ESPECIALS DE FUNCIONAMENT	
219 01	PALAU DE LA MUSICA I LICEU	7.250.000
220 01	ALTRE MATERIAL INVENTABLE	500.000
	<b>Total Capital 2</b>	<b>48.487.000</b>
300 01	TRANSFERENCIES A AJUNTAMENTS	45.000.000
301 01	ALTRES TRANSFERENCIES A EMPRESES MUNICIPALS O PROVINCIALS	7.000.000
302 01	A ENTITATS QUE SUPLEIXEN SERVEIS O COADJUVEN A LA SEVA PRESTAC.	15.000.000
303 01	ALTRES TRANSFERENCIES A ENTITATS SENSE FINS DE LUURE	35.000.000
	<b>Total Capital 4</b>	<b>102.000.000</b>
	<b>TOTAL PROGRAMA</b>	<b>218.917.710</b>

# Corporació Provincial

Programa: 000.00

## PROGRAMA GENERAL D'INGRESSOS

### PRESSUPOST PER PROGRAMES DE DESPESSES

CONCEPTE	DENOMINACIO PARTIDES	IMPORT (EN PYS.)
412.04	COMPENSACIO CONVENI UNIVERSITAT DE BARCELONA	
413.05	COMPENSACIO CONVENI UNIVERSITAT DE BARCELONA	500.000.000
	SUBVENCIONS DIVERSES	
	ALTRES SUBVENCIONS	32.000.000
483.01	DONATIUS	
	DONATIUS	1.000.000
	<b>Total Capítol 4</b>	<b>26.858.383.441</b>
511.01	EMESOS PER L'ESTAT PERTANYENS A AQUESTA CORPORACIO	
	VALORS EMESOS PER L'ESTAT PERTANYENTS CORPORACIO	380.000
512.01	EMESOS PER ORGANISMES AUTONOMS ADMINISTRATIUS, CORPORACIO PROV.	
	VALORS EMESOS PER ORGAN. AUTONOMS ADMINIST. PERTANY. DIPUTACIO	121.000
513.01	EMESOS PER ENS TERRITORIALS, PERTANYENTS A AQUESTA CORPORACIO	
	VALORS EMESOS PER ENS TERRITORIALS PERTANYENTS DIPUTACIO	28.000
515.01	EMESOS PER EMPRESES COMERC. INDUST. O FINANC. PERTANYENTS CORPORACIO	
	VALORS EMESOS PER EMPRESES COM. IND. I FIN. PERT. DIPUTACIO	52.000
531.01	DE COMPTES EN BANCS I CAIXES D'ESTALVI	
	INTERESSOS COMPTES BANCS I CAIXES	1.000.000.000
545.01	D'EMPRESES COMERC. INDUST. O FINANC. CORRESPON. A AQUESTA CORPORACIO	
	VALORS EMESOS PER EMP. INDUSTRIALS PERT. DIPUTACIO	6.510
583.01	EXPLOTACIONS	
	RENDIMENTS PRODUCTES DIVERSOS	2.000.000
	<b>Total Capítol 5</b>	<b>1.002.587.510</b>
781.01	LLEGATS I DONATIUS	
	LLEGATS I DONATIUS	1.500.000
	<b>Total Capítol 7</b>	<b>1.500.000</b>
950.01	D'EMPRESES COMERCIALS, INDUSTRIALS I FINANCERS	
	PRESTECES A LLARG TERMINI	7.371.000.000
	<b>Total Capítol 9</b>	<b>7.371.000.000</b>
	<b>TOTAL PROGRAMS</b>	<b>38.322.820.595</b>

# Area de Govern

Programa: 010.00

## GABINET DE LA PRESIDENCIA

### Objectius:

1. COORDINAR L'ACTUACIO DE LA DIPUTACIO AMB ALTRES CORPORACIONS
2. COORD. ACT. GABINETS PREMSA, PUBLICACIONS, REL. PUB. I D'ESTUDIS
3. ASSUMIR LES COMESSES QUE ENCOMANI LA PRESIDENCIA

### Activitats:

1. ASSISTENCIA I REPRESENTACIO EN ACTES CORPORATIUS
2. COMANDAMENT I SUPERVISIO GABINETS DE L'AREA DE PRESIDENCIA
3. GESTIO DE L'AREA DE PRESIDENCIA
4. DESPATX AMB PRESIDENT, DIPUTATS I ALTS CARRERCS CORPORATIUS
5. DICTAR DECRETS I INFORMES; RECEPCIO, ESTUDI RESOL. PETICIONS

CONCEPTE	DENOMINACIO PARTIDES	IMPORT (EN PTES.)
111.01	RETRIBUCIONS BASIQUES	23.742.978
125.01	RETRIBUCIONS COMPLEMENTARIES	25.770.897
161.01	JORNALS, HORES EXTRAORD. I ALTRES EMOLUMENTS DEL PERSONAL LABORAL	4.746.710
171.01	RETRIBUCIONS DEL PERSONAL CONTRACTAT	3.457.314
181.01	PRIMES I QUOTES PATRONALS DE S.S.MUTUAL.LABORAL I PLUS FAMILIAR	2.606.088
198.01	QUOTES DE LA MUNPAL A CARREC DE LA CORPORACIO	11.126.723
	<b>Total Capítol 1</b>	<b>71.450.710</b>
222.01	CONSERVACIO I REPARACIONS ORDINARIES	1.100.000
223.01	NETEJA	500.000
223.03	ENLLUMENAT (SUBMINISTRE ENERGIA ELECTRICA)	412.000
234.01	TELEFON	1.600.000
241.01	DIETES, LOCOMOCIO I TRASLLATS (MEMBRES DE LA CORPORACIO)	4.000.000
242.01	DIETES, LOCOMOCIO I TRASLLATS (PERSONAL DE LA CORPORACIO)	4.000.000
254.07	ALTRE MATERIAL TECNIC I ESPECIAL	105.000
258.01	CONTRACTES DE PRESTACIO DE SERVEIS	26.000.000
259.09	ALTRES DESPESES ESPECIALS DE FUNCIONAMENT	
	PALAU DE LA MUSICA I LICEU	7.250.000
274.01	ALTRE MATERIAL INVENTABLE	500.000
	<b>Total Capítol 2</b>	<b>45.467.000</b>
435.01	TRANSFERENCIES A AJUNTAMENTS	45.000.000
462.01	ALTRES TRANSFERENCIES A EMPRESSES MUNICIPALS O PROVINCIALS	7.000.000
471.01	A ENTITATS QUE SUPLEIXIN SERVEIS O COADJUVIN A LA SEVA PRESTAC.	15.000.000
472.01	ALTRES TRANSFERENCIES A ENTITATS SENSE FINS DE LUCRE	35.000.000
	<b>Total Capítol 4</b>	<b>102.000.000</b>
	<b>TOTAL PROGRAMA</b>	<b>218.917.710</b>

# Area de Govern

Programa: 011.00

## GABINET DE RELACIONS PUBLIQUES I PROTOCOL

**Objectius:**

1. ASSESSORAR LA DIPUTACIO EN ELS ACTES OFICIALS
2. FOMENTAR LES RELACIONS AMB ELS ESTAMENTS PUBLICS I OFICIALS
3. CONSOLIDAR LA IMATGE I EL PRESTIGI CORPORATIUS

**Activitats:**

1. ATENDRE ELS MEMBRES DE LA CORPORACIO
2. ESTUDIS TECNICS PUNTUALS
3. SUPORT TECNIC I ORGANITZATIU DELS ACTES
4. DESPLACAMENTS I ASSISTENCIA A ACTES
5. ATENDRE ALCALDES, AUTORITATS I D'ALTRES PERSONALITATS
6. EDICIO DEL LLIBRE DE LES INSTITUCIONS

CONCEPTE	DENOMINACIO PARTIDES	IMPORT (EN PTES.)
111.01	RETRIBUCIONS BASIQUES	12.784.436
125.01	RETRIBUCIONS COMPLEMENTARIES	14.587.567
198.01	QUOTES DE LA MUNPAL A CARREC DE LA CORPORACIO	6.049.131
	<b>Total Capítol 1</b>	<b>33.421.134</b>
233.01	DESPESES DE TRANSPORT PUBLIC	245.000
242.01	DIETES, LOCOMOCIO I TRASLLATS (PERSONAL DE LA CORPORACIO)	1.000.000
259.09	ALTRES DESPESES ESPECIALS DE FUNCIONAMENT	33.500.000
273.01	PARAMENT, UTILS I EINES	100.000
274.01	ALTRE MATERIAL INVENTABLE	100.000
	<b>Total Capítol 2</b>	<b>34.945.000</b>
	<b>TOTAL PROGRAMA</b>	<b>68.366.134</b>

# Area de Govern

Programa: 012.00

## GABINET DE PUBLICACIONS I IMATGE

**Objectius:**

1. PROM. ADEQUA. ENTRE TASQUES CORPORACIO I SEVA DIVULG. PUBLICAC.
2. TENIR CURA DE LA IMATGE CORPORATIVA
3. DONAR SUPORT ACTUACIO EDITORIAL AJUNT. I PROJ. EDITORIALS

**Activitats:**

1. TENIR CURA DE L'EDICIO PUBLICACIONS TOTS SERVEIS DIPUTACIO
2. MATERIALITZAR LA IMATGE I LA PUBLICITAT CORPORATIVA
3. DONAR SUPORT EDICIONS MUNICIPALS I PROJECTES EDITORIALS

CONCEPTE	DENOMINACIO PARTIDES	IMPORT (EN PTES.)
111.01	RETRIBUCIONS BASIQUES	10.710.826
125.01	RETRIBUCIONS COMPLEMENTARIES	8.824.516
161.01	JORNALS, HORES EXTRAORD. I ALTRES EMOLUMENTS DEL PERSONAL LABORAL	2.980.208
171.01	RETRIBUCIONS DEL PERSONAL CONTRACTAT	5.152.000
181.01	PRIMES I QUOTES PATRONALS DE S.S.MUTUAL.LABORAL I PLUS FAMILIAR	2.725.510
198.01	QUOTES DE LA MUNPAL A CARREC DE LA CORPORACIO	5.281.256
	<b>Total Capítol 1</b>	<b>35.674.316</b>
222.01	CONSERVACIO I REPARACIONS ORDINARIES	500.000
223.01	NETEJA	1.500.000
223.02	CALEFACCIO (SUBMINISTRE COMBUSTIBLE)	150.000
223.03	ENLLUMENAT (SUBMINISTRE ENERGIA ELECTRICA)	100.000
223.04	AIGUA (SUBMINISTRE D AIGUA)	60.000
234.01	TELEFON	1.100.000
254.07	ALTRE MATERIAL TECNIC I ESPECIAL	150.000
255.01	LLOGUER DE MAQUINES FOTOCOPIADORES	100.000
258.01	CONTRACTES DE PRESTACIO DE SERVEIS	18.000.000
274.01	ALTRE MATERIAL INVENTABLE	14.000.000
	<b>Total Capítol 2</b>	<b>35.660.000</b>
462.01	ALTRES TRANSFERENCIES A EMPRESSES MUNICIPALS O PROVINCIALS SUBVENCIO A COL.LECCIONS D EDICIONS COMPARTIDES	10.000.000
	<b>Total Capítol 4</b>	<b>10.000.000</b>
	<b>TOTAL PROGRAMA</b>	<b>81.334.316</b>

# Area de Govern

Programa: 013.00

## COMUNICACIO I DOCUMENTACIO

**Objectius:**

1. CONSOLIDAR IMATGE CORPORACIO FOMENT. REL. MITJANS COMUNICACIO
2. SEGUIMENT DE LA IMATGE CORPORATIV. ALS MITJANS DE COMUNICACIO
3. DONAR SUPORT MOVIMENTS COMUNIC. LOCAL I GABINETS MPAL D'INFO.

**Activitats:**

1. CONFERENCIES DE PREMSA I ENTREVISTES
2. REDACCIO I DIFUSIO DE NOTICIES
3. RECULLS DIARIS D'INFORMACIO
4. CLASSIFIC. I ARXIU DOCUMENTACIO APAREGUDA EN MITJANS INFORM.
5. AJUTS A PUBLICACIONS COMARCALS I RADIOS MUNICIPALS
6. ATORGAMENT DE PREMIS INSTITUCIONALS

CONCEPTE	DENOMINACIO PARTIDES	IMPORT (EN PTES.)
111.01	RETRIBUCIONS BASIQUES	14.704.214
125.01	RETRIBUCIONS COMPLEMENTARIES	12.054.761
171.01	RETRIBUCIONS DEL PERSONAL CONTRACTAT	5.685.638
181.01	PRIMES I QUOTES PATRONALS DE S.S.MUTUAL.LABORAL I PLUS FAMILIAR	1.876.261
198.01	QUOTES DE LA MUNPAL A CARREC DE LA CORPORACIO	7.630.461
	<b>Total Capítol 1</b>	<b>41.951.335</b>
242.01	DIETES, LOCOMOCIO I TRASLLATS (PERSONAL DE LA CORPORACIO)	700.000
254.01	MATERIAL TECNIC D OFICINA I ESCOLAR	1.000.000
254.07	ALTRE MATERIAL TECNIC I ESPECIAL	500.000
258.01	CONTRACTES DE PRESTACIO DE SERVEIS	500.000
259.06	ACTIVITATS CULTURALS, ESPORTIVES, EDUCATIVES I RECREATIVES	
	PREMIS RADIOS MUN.I PREMSA COMAR.(ROSALIA ROVIRA I TASIS TORRENT)	2.600.000
	<b>Total Capítol 2</b>	<b>5.300.000</b>
472.02	ALTRES TRANSFERENCIES A ENTITATS SENSE FINS DE LUCRE	
	ALTRES TRANSF. A RADIOS MUNICIPALS I A PREMSA COMARCAL	3.400.000
472.03	ALTRES TRANSFERENCIES A ENTITATS SENSE FINS DE LUCRE	
	CONVENIS EMUC I ACPC	3.400.000
	<b>Total Capítol 4</b>	<b>6.800.000</b>
	<b>TOTAL PROGRAMA</b>	<b>54.051.335</b>

# Area de Govern

Programa: 014.00

## GABINET D'ESTUDIS

**Objectius:**

1. ASSESSORAMENT PRESIDENT CORPORACIO EN TOTES QUESTIONS
2. ASSESSORAMENT A COMISSIIONS INFORMATIVES I DIPUTATS-PRESIDENT
3. DONAR SUPORT TECNIC A LA COMISSIO DE TRANSFERENCIES
4. SEGUIMENT POLITIQUES GENERALITAT I GOVERN CENTRAL

**Activitats:**

1. ELABORACIO ESTUDIS, INFORMES I ANALISIS SECTORIALS
2. ASSESSORAMENT PUNTUAL I SECTORIAL A L'EQUIP DE GOVERN
3. SEGUIMENT DE POLITIQUES DE LA GENERALITAT I GOVERN CENTRAL

CONCEPTE	DENOMINACIO PARTIDES	IMPORT (EN PTES.)
111.01	RETRIBUCIONS BASIQUES	11.849.208
125.01	RETRIBUCIONS COMPLEMENTARIES	17.036.754
198.01	QUOTES DE LA MUNPAL A CARREC DE LA CORPORACIO	5.948.160
	<b>Total Capítol 1</b>	<b>34.834.122</b>
242.01	DIETES, LOCOMOCIO I TRASLLATS (PERSONAL DE LA CORPORACIO)	100.000
254.01	MATERIAL TECNIC D OFICINA I ESCOLAR	50.000
258.01	CONTRACTES DE PRESTACIO DE SERVEIS	16.500.000
258.02	CONTRACTES DE PRESTACIO DE SERVEIS	4.000.000
	BANC DE DADES	250.000
259.04	ASSISTENCIA A CURSOS I RECICLATGES	20.900.000
	<b>Total Capítol 2</b>	<b>20.900.000</b>
	<b>TOTAL PROGRAMA</b>	<b>55.734.122</b>
	CONTRACTES DE PRESTACIO DE SERVEIS	
	SUPPORT FISIC	
	ASSISTENCIA A CURSOS I RECICLATGES	
	ACTIVITATS CULTURALS, ESPORTIVES, EDUCATIVES I RECREATIVES	
	ALTRES DESPESES ESPECIALS DE FUNCIONAMENT	
	CONSERVACIO I REPARACIO ORDINARIA DE VEHICLES	
	CONTRACTES DE MANTENIMENT EQUIP D OFICINA	
	ALTRE MATERIAL INVENTABLE	
	ADQUIS. APARELLS D AIRE CONDICIONAT I CAIXES FORTES	
	<b>Total Capítol 2</b>	
	<b>TOTAL PROGRAMA</b>	

# Area de Govern

Programa: 020.00

## FOMENT ECONOMIC

**Objectius:**

1. PROMOCIO ECONOMICA MUNICIPIS DE LA PROVINCIA DE BARCELONA

CONCEPTE	DENOMINACIO PARTIDES	IMPORT (EN PTES.)
111.01	RETRIBUCIONS BASIQUES	4.086.082
125.01	RETRIBUCIONS COMPLEMENTARIES	6.365.926
198.01	QUOTES DE LA MUNPAL A CARREC DE LA CORPORACIO	2.119.679
	<b>Total Capítol 1</b>	<b>12.571.687</b>
242.01	DIETES, LOCOMOCIO I TRASLLATS (PERSONAL DE LA CORPORACIO)	1.500.000
258.01	CONTRACTES DE PRESTACIO DE SERVEIS	24.000.000
	<b>Total Capítol 2</b>	<b>24.500.000</b>
435.01	TRANSFERENCIES A AJUNTAMENTS COOPERACIO AMB ELS MUNICIPIS	30.000.000
435.02	ALTRES TRANSFERENCIES A ESTITATS TERRITORIALS PROGRAMA FONS SOCIAL EUROPEU	1.000
462.01	ALTRES TRANSFERENCIES A EMPRESES MUNICIPALS O PROVINCIALS	6.400.000
472.01	ALTRES TRANSFERENCIES A ENTITATS SENSE FINS DE LUCRE	5.000.000
	<b>Total Capítol 4</b>	<b>41.401.000</b>
	<b>TOTAL PROGRAMA</b>	<b>78.472.687</b>
	<b>Total Capítol 4</b>	<b>8.800.000</b>
	<b>TOTAL PROGRAMA</b>	<b>84.081.338</b>

# Area de Govern

Programa: 040.00

## VIGILANCIA, GUARDA I CUSTODIA BENS, PATRIMONI I INSTITUCIONS

**Objectius:**

1. ACONSEGUIR LA MAXIMA EFICACIA EN RELACIO A LA SEGURETAT

**Activitats:**

1. SEGURETAT DINTRE DE L'AMBIT TERRITORIAL D'AQUESTA DIPUTACIO

CONCEPTE	DENOMINACIO PARTIDES	IMPORT (EN PTES.)
111.01	RETRIBUCIONS BASIQUES	102.542.160
125.01	RETRIBUCIONS COMPLEMENTARIES	115.947.599
198.01	QUOTES DE LA MUNPAL A CARREC DE LA CORPORACIO	48.905.773
	<b>Total Capítol 1</b>	<b>267.395.532</b>
222.01	CONSERVACIO I REPARACIONS ORDINARIES	100.000
234.01	TELEFON	600.000
234.02	ALTRES COMUNICACIONS	85.000
242.01	DIETES, LOCOMOCIO I TRASLLATS (PERSONAL DE LA CORPORACIO)	2.000.000
251.01	VESTUARI	6.000.000
251.02	ARMAMENT PERSONAL	2.600.000
251.03	ALTRE EQUIP PERSONAL	500.000
254.02	MATERIAL DE NETEJA I D HIGIENE	200.000
254.04	MEDICAMENTS	10.000
256.01	GASOLINA I ALTRES MATERIES COMBUSTIBLES I AUXILIARS	1.600.000
258.01	CONTRACTES DE PRESTACIO DE SERVEIS	1.100.000
258.02	CONTRACTES DE PRESTACIO DE SERVEIS SUPORT FISIC	1.339.520
259.04	ASSISTENCIA A CURSOS I RECICLATGES	1.500.000
259.06	ACTIVITATS CULTURALS, ESPORTIVES, EDUCATIVES I RECREATIVES	950.000
259.09	ALTRES DESPESES ESPECIALS DE FUNCIONAMENT	75.000
261.01	CONSERVACIO I REPARACIO ORDINARIA DE VEHICLES	2.000.000
272.02	CONTRACTES DE MANTENIMENT EQUIP D OFICINA	100.000
274.01	ALTRE MATERIAL INVENTABLE ADQUIS. APARELLS D AIRE CONDICIONAT I CAIXES FORTES	2.675.000
	<b>Total Capítol 2</b>	<b>23.434.520</b>
	<b>TOTAL PROGRAMA</b>	<b>290.830.052</b>

# Area de Govern

Programa: 202.01

## GESTIO DELS SERVEIS CENTRALS DE SECRETARIA GENERAL.

**Objectius:**

1. GESTIO SECRETARIA GRAL., SERV. SECRETARIA I ASSESSORIA JURID.

**Activitats:**

1. ASSISTENCIA, REPRESENTACIO I ASSESSORAMENT
2. DESPATX AMB EL PRESIDENT, DIPUTATS I ALTS CARRERCS
3. SUPERVISIO I COORDINACIO DELS SERVEIS CORPORATIUS
4. FORMALITZACIO, GESTIO I SEGUIMENT ORGANS GESTIO INDIRECTA
5. FORMAR ORDRES DEL DIA, CONVOCATORIES I ACTES PLENS I COM.

**Indicadors d'Activitats**

	1989	1990	1991
1. DEFENSA JURIDICA CORPORACIO PROF. ALIENS	50	50	
2. DEFENSA JURIDICA AJUNTAMENT PROF. ALIENS	45	90	
3. ASSESSORIA JURIDICA CORPORACIO PROF. ALIENS	5	5	
4. ASSISTENCIA AJUNTAMENTS. PROFS. ALIENS	10	15	
5. BIBLIOTEC., EMEROTECA CONSULTA AJUNTAMENTS	105	70	

CONCEPTE	DENOMINACIO PARTIDES	IMPORT (EN PTES.)
111.01	RETRIBUCIONS BASIQUES	52.797.508
125.01	RETRIBUCIONS COMPLEMENTARIES	75.342.536
181.01	PRIMES I QUOTES PATRONALS DE S.S.MUTUAL.LABORAL I PLUS FAMILIAR	564.297
198.01	QUOTES DE LA MUNPAL A CARREC DE LA CORPORACIO	25.692.682
	<b>Total Capítol 1</b>	<b>154.397.023</b>
234.02	ALTRES COMUNICACIONS	50.000
242.01	DIETES, LOCOMOCIO I TRASLLATS (PERSONAL DE LA CORPORACIO)	800.000
254.01	MATERIAL TECNIC D OFICINA I ESCOLAR	150.000
254.02	MATERIAL DE NETEJA I D HIGIENE	50.000
258.01	CONTRACTES DE PRESTACIO DE SERVEIS	500.000
258.02	CONTRACTES DE PRESTACIO DE SERVEIS	45.000.000
259.02	PUBLICACIO ANUNCIS BOP, BOE, DOG I ALTRES	250.000
259.04	ASSISTENCIA A CURSOS I RECICLATGES	300.000
259.09	ALTRES DESPESES ESPECIALS DE FUNCIONAMENT	300.000
271.02	REPARACIONS ORDINARIES DE MOBILIARI	250.000
272.02	CONTRACTES DE MANTENIMENT EQUIP D OFICINA	900.000
272.03	REPARACIO D EQUIP D OFICINA	150.000
273.01	PARAMENT, UTILS I EINES	200.000
274.01	ALTRE MATERIAL INVENTABLE	1.000.000
	<b>Total Capítol 2</b>	<b>49.900.000</b>
	<b>TOTAL PROGRAMA</b>	<b>204.297.023</b>

# Area de Govern

Programa: 202.02

## GESTIO D'ACTES

### Objectius:

1. DONAR FE DELS ACORDS I RESOLUCIONS I ENDAGAR-NE L'EXECUCIO
2. INTEGRAR CIRCUIT D'ACTES I DE RESOLUCIONS AL SIST. INFORMATIC
3. IMPLANTAR UN FITXER-BASE DE DADES, DELS ACORDS I RESOLUCIONS

### Activitats:

1. REDAC. TRAMESA CONVOCATORIES, ETC. I FORMACIO LLIBRES OFICIALS
2. DILIGEN. I REGIST. DOCMTS. APROVATS PLE I INFORM. AL PLE DCRTS.
3. IMPLANTACIO DEL SISTEMA ETIME

### Indicadors d'Objectius

1. NOMBRE D'ACORDS PLENARIS
2. NOMBRE DE PAGINES LLIBRES OFICIALS
3. NOMBRE DE DECRETS REGISTRATS

1989 1990 1991

800 800  
1300 1300  
20000 20000

### Indicadors d'Activitats

1. TOTAL SESSIONS, ORDINARIES I EXTRAORDINARIES
2. TOTAL ACORDS
3. TOTAL PAGINES ACTES
4. TOTAL DECRETS
5. TOTAL PAGINES DECRETS

1989 1990 1991

12 12  
800 800  
1300 1300  
20000 20000  
5000 5000

CONCEPTE	DENOMINACIO PARTIDES	IMPORT (EN PTES.)
111.01	RETRIBUCIONS BASIQUES	3.565.327
125.01	RETRIBUCIONS COMPLEMENTARIES	3.201.360
198.01	QUOTES DE LA MUNPAL A CARREC DE LA CORPORACIO	1.670.646
	<b>Total Capítol 1</b>	<b>8.437.333</b>
242.01	DIETES, LOCOMOCIO I TRASLLATS (PERSONAL DE LA CORPORACIO)	10.000
259.02	PUBLICACIO ANUNCIS BOP, BOE, DOG I ALTRES	60.000
259.09	ALTRES DESPESES ESPECIALS DE FUNCIONAMENT	75.000
271.02	REPARACIONS ORDINARIES DE MOBILIARI	25.000
273.01	PARAMENT, UTILS I EINES	100.000
	<b>Total Capítol 2</b>	<b>270.000</b>
	<b>TOTAL PROGRAMA</b>	<b>8.707.333</b>
	<b>Total Capítol 3</b>	<b>11.227.333</b>
	<b>TOTAL PROGRAMA</b>	<b>23.292.100</b>

# Area de Govern

Programa: 202.03

## GESTIO DEL REGISTRE GENERAL

**Objectius:**

1. ASSUMIR LA FUNCIO DEL REGISTRE ENCOMENADA AL SECRETARI

**Activitats:**

1. ACTUACIO FEDATARIA DEL REGISTRE GENERAL DE LA CORPORACIO  
 2. L'ACT. QUE COM A OFICINA D'INFORMACIO INICIATIVES I RECLAM.  
 3. REGISTRE UNIC DE FACTURES

**Indicadors d'Activitats**

1. ENTRADA DE DOCUMENTS  
 2. PROXIMA IMPLANTACIO REGISTRE SORTIDA DOCUMENTS  
 3. ENTRADA DE FACTURES  
 4. SORTIDA DE FACTURES NO CONFORMES

**1989 1990 1991**

33000 34000  
 60000 55000  
 34000 36000  
 2200 2400

CONCEPTE	DENOMINACIO PARTIDES	IMPORT (EN PTES.)
111.01	RETRIBUCIONS BASIQUES	7.875.574
125.01	RETRIBUCIONS COMPLEMENTARIES	7.224.630
181.01	PRIMES I QUOTES PATRONALS DE S.S.MUTUAL.LABORAL I PLUS FAMILIAR	549.692
198.01	QUOTES DE LA MUNPAL A CARREC DE LA CORPORACIO	3.331.481
	<b>Total Capítol 1</b>	<b>18.981.377</b>
234.02	ALTRES COMUNICACIONS	50.000
242.01	DIETES, LOCOMOCIO I TRASLLATS (PERSONAL DE LA CORPORACIO)	100.000
259.04	ASSISTENCIA A CURSOS I RECICLATGES	75.000
272.03	REPARACIO D EQUIP D OFICINA	100.000
274.01	ALTRE MATERIAL INVENTABLE	200.000
	<b>Total Capítol 2</b>	<b>525.000</b>
	<b>TOTAL PROGRAMA</b>	<b>19.506.377</b>

# Area de Govern

Programa: 202.04

## GESTIO DE L'ARXIU GENERAL

### Objectius:

1. CUSTODIAR, INFORM., TESTIMON., DOCUMENT. I ACTUACIONS DIPUTACIO
2. CLASSIF. INVENTARI CATALOG. FONTS ANTERIORS ENTRE 1840 I 1985
3. RECUPERACIO DELS FONTS ENCARA NO ENTRATS A L'ARXIU
4. ADQUIS. EXEMPLARS ANTICS PUBLICACIONS MANCOMUNITAT-DIPUTACIO
5. MANTENIMENT DELS LOCALS, I AMPLIACIO MOBILIARI SALA LECTURA
6. MICROFILMACIO LLIBRES D'ACTES I DECRETS I INFORMATITZACIO
7. INFORMATITZACIO 8500 FITXES JA FETES DEL CATALEG-INVENTARI

### Activitats:

1. ATENDRE LES CONSULTES SOBRE ELS FONTS DOCUMENTALS
2. CLASSIFICACIO INVENTARI FONTS DOCUMENTALS DES DE 1985 A 1980
3. CLASSIF., INVENTARI, CATALOGACIO FONTS DOCUMENTALS 1840 A 1925
4. MANTENIR AL DIA ELS CATALEGS DE PUBLICACIONS
5. AMPL. PLACES CONSULTA A LA SALA, OBRIR ACCES C/MEJIA LEQUERICA
6. MICROFILMACIO DELS 413 LLIBRES D'ACTES I DELS 191 DE DECRETS

### Indicadors d'Objectius

1. DELS 10000 LLIGALLS
2. NUMERO DE LLIBRES ADQUIRITS

1989 1990 1991

20 % 20 %  
50 80

### Indicadors d'Activitats

1. NOMBRE EXPEDIENTS PRESTATS
2. NOMBRE LLIBRES PRESTATS
3. NUMERO D'EXPEDIENTS INVENTARIATS
4. DELS 4650 LLIGALLS S'EN INVENTARIAN
5. NOMBRE FITXES LLIBRES DIPUTACIO I MANCOMUNITAT
6. NOMBRE PUBLICACIONS OFICIALS
7. NOMBRE PUBLICACIONS PERIODIQUES
8. NOVES PLACES EN LA SALA DE LECTURA
9. MICROFILMACIO DE LES PAGINES SEGUENTS
10. INFORMATITZACIO DELS INDEX
11. FITXES

1989 1990 1991

600 650  
50 90  
15200 4000  
1300 1500  
4600 4700  
16 17  
45 60  
6  
33700 46000  
4570 4000  
7500 8000

CONCEPTE	DENOMINACIO PARTIDES	IMPORT (EN PTES.)
111.01	RETRIBUCIONS BASIQUES	10.852.240
125.01	RETRIBUCIONS COMPLEMENTARIES	7.627.550
198.01	QUOTES DE LA MUNPAL A CARREC DE LA CORPORACIO	5.188.208
	<b>Total Capítol 1</b>	<b>23.667.998</b>
222.01	CONSERVACIO I REPARACIONS ORDINARIES	500.000
223.01	NETEJA	1.325.000
233.02	CONTRACTES DE SERVEIS DE TRANSPORT	1.000.000
242.01	DIETES, LOCOMOCIO I TRASLLATS (PERSONAL DE LA CORPORACIO)	150.000
251.01	VESTUARI	20.000
254.01	MATERIAL TECNIC D OFICINA I ESCOLAR	65.000
254.03	MATERIAL DE TALLERS, ELECT., FUNGIBLE, FOTOGRAFIC I JARDINERIA	100.000
254.07	ALTRE MATERIAL TECNIC I ESPECIAL	500.000
255.01	LLOGUER DE MAQUINES FOTOCOPIADORES	475.000
258.01	CONTRACTES DE PRESTACIO DE SERVEIS	47.551
258.03	CONTRACTES DE PRESTACIO DE SERVEIS	6.631.188
259.04	ASSISTENCIA A CURSOS I RECICLATGES	50.000
259.09	ALTRES DESPESES ESPECIALS DE FUNCIONAMENT	50.000
271.02	REPARACIONS ORDINARIES DE MOBILIARI	50.000
272.03	REPARACIO D EQUIP D OFICINA	100.000
273.01	PARAMENT, UTILS I EINES	80.837
274.01	ALTRE MATERIAL INVENTABLE	237.754
	<b>Total Capítol 2</b>	<b>11.382.330</b>
	<b>TOTAL PROGRAMA</b>	<b>35.050.328</b>



# Area de Govern

Programa: 205.00

## SUPORT A LES RELACIONS INSTITUCIONALS

<b>Objectius:</b>	<b>Indicadors d'Activitats</b>		<b>1989</b>	<b>1990</b>	<b>1991</b>
1. ATENDRE SERVEIS DIPUTACIO I AJUNT. DAVANT ADMINISTR. CENTRAL	1. CIRCULARS A TOTS ELS MUNICIPIS		30	32	
	2. TRAMITACIO ANUNCIS B.O. ESTADO		800	850	
<b>Activitats:</b>	3. INFORMACIO DIARIA S/B.O.E.		1300	1400	
1. GESTIO DAVANT ADM. CENTRAL REQUERIMENTS DE LA DIPUTACIO	4. GESTIONS MINISTERIOS , BANCO CREDITO LOCAL I ALTRES		70	80	
	5. RECEPCIO AUTORITATS		20 A 30		

CONCEPTE	DENOMINACIO PARTIDES	IMPORT (EN PTES.)
111.01	RETRIBUCIONS BASIQUES	5.412.680
125.01	RETRIBUCIONS COMPLEMENTARIES	5.874.332
198.01	QUOTES DE LA MUNPAL A CARREC DE LA CORPORACIO	2.523.038
	<b>Total Capítol 1</b>	<b>13.810.050</b>
222.01	CONSERVACIO I REPARACIONS ORDINARIES	100.000
223.01	NETEJA	600.000
223.02	CALEFACCIO (SUBMINISTRE COMBUSTIBLE)	325.000
223.03	ENLLUMENAT (SUBMINISTRE ENERGIA ELECTRICA)	275.000
223.06	ALTRES DESPESE D IMMOBLES	325.000
234.01	TELEFON	1.200.000
234.02	ALTRES COMUNICACIONS	500.000
242.01	DIETES, LOCOMOCIO I TRASLLATS (PERSONAL DE LA CORPORACIO)	137.500
259.09	ALTRES DESPESES ESPECIALS DE FUNCIONAMENT	150.000
271.02	REPARACIONS ORDINARIES DE MOBILIARI	20.000
272.02	CONTRACTES DE MANTENIMENT EQUIP D OFICINA	50.000
272.03	REPARACIO D EQUIP D OFICINA	150.000
	<b>Total Capítol 2</b>	<b>3.832.500</b>
	<b>TOTAL PROGRAMA</b>	<b>17.642.550</b>

# Area de Govern

Programa: 971.00

## PROMOCIO I SUPORT D'ACTIVITATS JUVENILS

**Objectius:**

1. DINAMITZACIO DE REGIDORS I TECNICS DE JOVENTUT
2. SUPORT A ACTIVITATS JUVENILS D'AMBIT MUNICIPAL

**Activitats:**

1. JORNADES DE REGIDORS
2. VI VIATGE DE REGIDORS
3. INTERCANVIS DE REGIDORS
4. SEMINARI CULTURA I JOVENTUT
5. SEMINARI FORMACIO PER TECNICS I REGIDORS DE JOVENTUT
6. SUBVENCIONS A AJUNTAMENTS PER ACTIVITATS PER A JOVES

**Indicadors d'Objectius**

1. INTERCANVIS INTERNACIONALS PER TECNICS
2. SEMINARIS DE CURTA DURADA
3. SEMINARIS DE LLARGA DURADA
4. CENTRES D'INFORMACIO JUVENIL
5. INTERCANVIS INTERNACIONALS DE JOVES
6. EXPOSICIONS ITINERANTS

1989 1990 1991

2 4  
3-4  
3  
9  
6  
4

**Indicadors d'Activitats**

1. NOMBRE D'ASSISTENTS
2. NOMBRE DE PARTICIPANTS
3. NOMBRE D'INTERCANVIS
4. PROJECTES SUBVENCIONATS
5. IMPORT PROJECTES SUBVENCIONATS

1989 1990 1991

150  
54  
3  
200  
80000

CONCEPTE	DENOMINACIO PARTIDES	IMPORT (EN PTES.)
111.01	RETRIBUCIONS BASIQUES	12.034.344
125.01	RETRIBUCIONS COMPLEMENTARIES	11.187.988
171.01	RETRIBUCIONS DEL PERSONAL CONTRACTAT	5.151.986
181.01	PRIMES I QUOTES PATRONALS DE S.S.MUTUAL.LABORAL I PLUS FAMILIAR	2.315.756
198.01	QUOTES DE LA MUNPAL A CARREC DE LA CORPORACIO	5.356.781
	<b>Total Capítol 1</b>	<b>36.046.855</b>
242.01	DIETES, LOCOMOCIO I TRASLLATS (PERSONAL DE LA CORPORACIO)	600.000
254.01	MATERIAL TECNIC D OFICINA I ESCOLAR	70.000
258.01	CONTRACTES DE PRESTACIO DE SERVEIS	
	CONTR. SERVEIS ANIMADORS CAMPS DE TREBALL I FESTIVALS INFANCIA	500.000
259.04	ASSISTENCIA A CURSOS I RECICLATGES	15.000
259.05	SEMINARIS, REPRESENTACIONS, CONFERENCIES I JORNADES	985.000
259.06	ACTIVITATS CULTURALS, ESPORTIVES, EDUCATIVES I RECREATIVES	
	INTERCANVIS REGIDORS, INTERCANVIS JUVENILS, PROD. JOVES CREADORS	3.250.000
259.09	ALTRES DESPESES ESPECIALS DE FUNCIONAMENT	
	FESTIVALS DE LA INFANCIA I JOVENTUT	400.000
272.02	CONTRACTES DE MANTENIMENT EQUIP D OFICINA	150.000
	<b>Total Capítol 2</b>	<b>5.970.000</b>
423.01	APORTACIONS A ALTRES ORGANISMES	15.000.000
435.01	TRANSFERENCIES A AJUNTAMENTS	
	COOPERACIO AMB ELS MUNICIPIS	40.000.000
472.01	ALTRES TRANSFERENCIES A ENTITATS SENSE FINS DE LUCRE	6.000.000
	<b>Total Capítol 4</b>	<b>61.000.000</b>
	<b>TOTAL PROGRAMA</b>	<b>103.016.855</b>

# Area de Govern

Programa: 973.00

## ESTUDIS, PUBLICACIONS I DOCUMENTACIO

**Objectius:**

1. CONTRIB. DESENVOLUP. POLIT. JOVENTUT MUNIC. I FACIL. INF-DC

**Activitats:**

1. DOCUMENTACIO
2. PUBLICITAT I PREMSA
3. DIRECTORI DE JOVENTUT
4. ESTUDIS SOBRE EXPERIENCIES OCUPACIONALS DELS "80"
5. QUADERNETS DE JOVENTUT
6. DOSSIER INFORMATIU

**Indicadors d'Activitats**

1. NOMBRE D'EDICIONS
2. NOMBRE D'EXEMPLARS MENSUALS
3. NOMBRE D'EXEMPLARS ANUALS

**1989 1990 1991**

111  
375  
4125

CONCEPTE	DENOMINACIO PARTIDES	IMPORT (EN PTES.)
111.01	RETRIBUCIONS BASIQUES	4.867.478
125.01	RETRIBUCIONS COMPLEMENTARIES	3.802.806
198.01	QUOTES DE LA MUNPAL A CARREC DE LA CORPORACIO	2.380.597
	<b>Total Capítol 1</b>	<b>11.050.881</b>
242.01	DIETES, LOCOMOCIO I TRASLLATS (PERSONAL DE LA CORPORACIO)	100.000
254.01	MATERIAL TECNIC D OFICINA I ESCOLAR	150.000
258.03	CONTRACTES DE PRESTACIO DE SERVEIS	2.500.000
259.02	PUBLICACIO ANUNCIS BOP, BOE, DOG I ALTRES	800.000
259.04	ASSISTENCIA A CURSOS I RECICLATGES	15.000
	<b>Total Capítol 2</b>	<b>3.565.000</b>
	<b>TOTAL PROGRAMA</b>	<b>14.615.881</b>

# Area de Govern

Programa: 974.00

## GESTIO D'INSTALLACIONS

### Objectius:

1. POSAR A DISPOSICIO D'AJUNTAMENTS LES INSTAL.LACIONS

### Activitats:

1. XALET COLL DE PAL
2. RECTORIA DE SANT JOAN DE FABREGUES
3. PRIORAT DE SANTA MARIA (CASTELLFOLLIT DE RIUBREGOS)
4. RESIDENCIA FOR DE MAIG
5. RECTORIA DE CASTELLAR DE N'HUG

### Indicadors d'Activitats

1. PERCENTATGE D'OCUPACIO ANUAL
2. PERCENTATGE D'OCUPACIO ANUAL
3. PERCENTATGE D'OCUPACIO ANUAL
4. PERCENTATGE D'OCUPACIO ANUAL

1989 1990 1991

60 %  
60%  
25%  
40%

CONCEPTE	DENOMINACIO PARTIDES	IMPORT (EN PTES.)
111.01	RETRIBUCIONS BASIQUES	2.893.562
125.01	RETRIBUCIONS COMPLEMENTARIES	3.038.588
161.01	JORNALS, HORES EXTRAORD. I ALTRES EMOLUMENTS DEL PERSONAL LABORAL	1.589.378
181.01	PRIMES I QUOTES PATRONALS DE S.S.MUTUAL.LABORAL I PLUS FAMILIAR	564.297
198.01	QUOTES DE LA MUNPAL A CARREC DE LA CORPORACIO	1.360.685
	<b>Total Capítol 1</b>	<b>9.446.510</b>
222.01	CONSERVACIO I REPARACIONS ORDINARIES	1.000.000
222.02	CONSERVACIO I REPARACIOS ORDINARIES	1.000.000
223.02	CALEFACCIO (SUBMINISTRE COMBUSTIBLE)	600.000
223.03	ENLLUMENAT (SUBMINISTRE ENERGIA ELECTRICA)	300.000
223.04	AIGUA (SUBMINISTRE D AIGUA)	60.000
233.01	DESPESES DE TRANSPORT PUBLIC	120.000
234.01	TELEFON	120.000
242.01	DIETES, LOCOMOCIO I TRASLLATS (PERSONAL DE LA CORPORACIO)	160.000
252.01	MANUTENCIO DE PERSONES (COMPRES DIRECTES)	2.000.000
254.02	MATERIAL DE NETEJA I D HIGIENE	300.000
254.03	MATERIAL DE TALLERS, ELECT., FUNGIBLE, FOTOGRAFIC I JARDINERIA	400.000
254.04	MEDICAMENTS	150.000
254.05	MATERIAL SANITARI DE CONSUM	75.000
256.01	GASOLINA I ALTRES MATERIES COMBUSTIBLES I AUXILIARS	2.000.000
258.03	CONTRACTES DE PRESTACIO DE SERVEIS	
	CONTRACTACIO SERVEIS RESPONSABLES I CUINERS INSTAL.LACIONS	6.800.000
258.04	CONTRACTES DE PRESTACIO DE SERVEIS	
	CONTRACTACIO SERVEIS PROGRAMACIO ACTIVITATS PEDAGOGIQUES INSTAL.	380.000
259.04	ASSISTENCIA A CURSOS I RECICLATGES	15.000
261.01	CONSERVACIO I REPARACIO ORDINARIA DE VEHICLES	150.000
262.01	CONSERVACIO I REPARACIO ORDINARIA DE MAQUINARIA I INSTAL.LACIO	900.000
263.01	CONSERVACIO I REPARACIO ORDINARIA D ALTRES INVERSIONS	25.000
274.01	ALTRE MATERIAL INVENTABLE	
	MATERIAL INVENTARIABLE EQUIPAMENT INSTAL.LACIONS	1.400.000
	<b>Total Capítol 2</b>	<b>17.955.000</b>
	<b>TOTAL PROGRAMA</b>	<b>27.401.510</b>

# Area de Govern

Programa: 976.00

## INSERCIO SOCIAL I PROFESSIONAL DELS JOVES

**Objectius:**

1. CREACIO D'UNS EQUIPS LOCALS D'OCUPACIO JUVENIL
2. SUB. ALS AJUNT. QUE REALIT. PROGRAMA D'INSERC. SOCIAL I PROF.

**Activitats:**

1. PLA D'OCUPACIO ELOJ/INEM
2. CURS DE FORMACIO ELOJ (Ia. FASE, II PROGRAMA)
3. SUPORT I ASSES. AJUNT. CREAC. ORG. I MANT. ESC. TALLER FIN. INEM
4. CREACIO I MANTENIMENT DELS EQUIPS ELOJ DELS AJUNTAMENTS
5. SEMINARI D'OCUPACIO JUVENIL

**Indicadors d'Objectius**

1. CURS DE FORMACIO. ALUMNES
2. PLA D'OCUPACIO. TREBALLADORS
3. AJUNTAMENTS IMPLICATS

1989 1990 1991

20  
20  
30

**Indicadors d'Activitats**

1. PLA D'OCUPACIO
2. NOMBRE DE CURSOS
3. NOMBRE D'ALUMNES MATRICULATS
4. NOMBRE D'AJUNTAMENTS
5. NOMBRE DE PERSONES FORMADES
6. NOMBRE DE PERSONES OCUPADES

1989 1990 1991

20  
1  
20  
35  
20  
20

CONCEPTE	DENOMINACIO PARTIDES	IMPORT (EN PTES.)
111.01	RETRIBUCIONS BASIQUES	1.866.634
125.01	RETRIBUCIONS COMPLEMENTARIES	1.654.276
161.89	RETRIBUCIONS PERSONAL LABORAL	1.000
181.01	PRIMES I QUOTES PATRONALS DE S.S.MUTUAL.LABORAL I PLUS FAMILIAR	495.972
198.01	QUOTES DE LA MUNPAL A CARREC DE LA CORPORACIO	486.617
	<b>Total Capítol 1</b>	<b>4.504.499</b>
242.01	DIETES, LOCOMOCIO I TRASLLATS (PERSONAL DE LA CORPORACIO)	150.000
258.06	CONTRACTES DE PRESTACIO DE SERVEIS	
	CONTR. SERVEIS COORDINACIO I PROFES. CURSOS ELOJ	1.500.000
259.04	ASSISTENCIA A CURSOS I RECICLATGES	15.000
259.05	SEMINARIS, REPRESENTACIONS, CONFERENCIES I JORNADES	300.000
	<b>Total Capítol 2</b>	<b>1.965.000</b>
423.01	APORTACIONS A ALTRES ORGANISMES	
	FORMACIO MONITORS	2.500.000
435.01	TRANSFERENCIES A AJUNTAMENTS	
	ELOJ	19.500.000
	<b>Total Capítol 4</b>	<b>22.000.000</b>
	<b>TOTAL PROGRAMA</b>	<b>28.469.499</b>

# Area de Regim Interior, Hisenda i Planificacio

Programa: 101.00

## DIRECCIO AREA DE REGIM INTERIOR, HISENDA I PLANIFICACIO

**Objectius:**

1. DIRECCIO DE L'AREA DE REGIM INTERIOR, HISENDA I PLANIFICACIO

<p>Activitats:</p> <p>1. SALET COLL DE TAL</p> <p>2. SALET COLL DE TAL</p> <p>3. SALET COLL DE TAL</p> <p>4. SALET COLL DE TAL</p> <p>5. SALET COLL DE TAL</p> <p>6. SALET COLL DE TAL</p> <p>7. SALET COLL DE TAL</p> <p>8. SALET COLL DE TAL</p> <p>9. SALET COLL DE TAL</p> <p>10. SALET COLL DE TAL</p>	<p>Indicadors d'Activitats:</p> <p>1. PLA D'Ocupacio</p> <p>2. HOMBRE DE CURSOS</p> <p>3. HOMBRE D'ALUMNES MATRICULATS</p> <p>4. HOMBRE D'AJUTANTS</p> <p>5. HOMBRE DE PERSONES FORMADES</p> <p>6. HOMBRE DE PERSONES Ocupades</p>	<p>Activitats:</p> <p>1. PLA D'Ocupacio ELOJIMEN</p> <p>2. CURS DE FORMACIO ELOJ (1a. FASE, II PROGRAM)</p> <p>3. SUPORT I ASSES AJUT CREA. ORD. I MANT. ESC. TALLER FIN. IMEN</p> <p>4. CREAIO I MANTENIMENT DELS EQUIPS ELOJ DELS AJUTANTS</p> <p>5. SEMINARI D'Ocupacio JUVENIL</p>
---	--	--

CONCEPTE	DENOMINACIO PARTIDES	IMPORT (EN PTES.)
111.01	RETRIBUCIONS BASIQUES	3.302.600
125.01	RETRIBUCIONS COMPLEMENTARIES	6.331.813
171.01	RETRIBUCIONS DEL PERSONAL CONTRACTAT	10.837.624
181.01	PRIMES I QUOTES PATRONALS DE S.S.MUTUAL.LABORAL I PLUS FAMILIAR	3.576.416
198.01	QUOTES DE LA MUNPAL A CARREC DE LA CORPORACIO	1.583.345
	<b>Total Capítol 1</b>	<b>25.631.798</b>
242.01	DIETES, LOCOMOCIO I TRASLLATS (PERSONAL DE LA CORPORACIO)	200.000
258.01	CONTRACTES DE PRESTACIO DE SERVEIS	20.000.000
258.02	CONTRACTES DE PRESTACIO DE SERVEIS	4.500.000
258.03	CONTRACTES DE PRESTACIO DE SERVEIS	10.000.000
259.04	ASSESSORAMENT LEGAL I PLANIFICACIO ESTRATEGICA ADAPTACIO LRBRLL	1.250.000
259.09	ALTRES DESPESES ESPECIALS DE FUNCIONAMENT	50.000
	<b>Total Capítol 2</b>	<b>36.000.000</b>
472.01	ALTRES TRANSFERENCIES A ENTITATS SENSE FINS DE LUCRE	2.000.000
472.02	ALTRES TRANSFERENCIES A ENTITATS SENSE FINS DE LUCRE	5.000.000
483.01	ALTRES TRANSFERENCIES A FAMILIES	14.000.000
483.02	ALTRES TRANSFERENCIES A FAMILIES	4.500.000
	<b>Total Capítol 4</b>	<b>25.500.000</b>
	<b>TOTAL PROGRAMA</b>	<b>87.131.798</b>

# Area de Regim Interior, Hisenda i Planificacio

Programa: 102.00

## PROGRAMACIO ECONOMICA DE LA DIPUTACIO

### Objectius:

1. PROGRAMACIO ECONOMICA DE L'ACTIVITAT DE LA DIPUTACIO

### Activitats:

1. ELABORACIO I SEGUIMENT DEL PRESSUPOST PER PROGRAMES
2. ANALISI I AVALUACIO DE PROGRAMES I PROJECTES
3. SEGUIMENT DEL PRESSUPOST PER PROGRAMES
4. ELABORACIO DELS PLANS I PROGRAMES D'INVERSIÓ I FINANCIACIO
5. TREBALLS D'ASSESSORAMENT TECNIC I ECONOMIC
6. CREACIO DE BANC DE DAPES MUNICIPALS
7. ESTUDI I ANALISI TERRITORIAL

CONCEPTE	DENOMINACIO PARTIDES	IMPORT (EN PTES.)
111.01	RETRIBUCIONS BASIQUES	24.704.831
125.01	RETRIBUCIONS COMPLEMENTARIES	24.505.275
181.01	PRIMES I QUOTES PATRONALS DE S.S.MUTUAL.LABORAL I PLUS FAMILIAR	1.700.155
198.01	QUOTES DE LA MUNPAL A CARREC DE LA CORPORACIO	11.958.127
	<b>Total Capítol 1</b>	<b>62.868.388</b>
242.01	DIETES, LOCOMOCIO I TRASLLATS (PERSONAL DE LA CORPORACIO)	800.000
254.07	ALTRE MATERIAL TECNIC I ESPECIAL	10.000
258.01	CONTRACTES DE PRESTACIO DE SERVEIS S.I.E.M.	6.000.000
258.02	CONTRACTES DE PRESTACIO DE SERVEIS UNIVERSITAT DE BARCELONA	450.000
259.04	ASSISTENCIA A CURSOS I RECICLATGES	850.000
274.01	ALTRE MATERIAL INVENTABLE ADQUISICIO DE LLIBRES	250.000
	<b>Total Capítol 2</b>	<b>8.360.000</b>
	<b>TOTAL PROGRAMA</b>	<b>71.228.388</b>

# Area de Regim Interior, Hisenda i Planificacio

Programa: 103.00

## INTERVENCIO GENERAL

**Objectius:**

1. INFORMATIZACIO DELS PROGRAMES D'INGRESSOS I VIAP
2. INFORMATIZACIO DE COMPTABILITATS AUXILIARS
3. IMPULSAR I DONAR SUPORT A LES COMPTABILITATS AUXILIARS
4. REALITZACIO DEL PROGRAMA D'AUDITORIES
5. DESENVOLUPAMENT DE LA COMPTABILITAT ANALITICA

CONCEPTE	DENOMINACIO PARTIDES	IMPORT (EN PTES.)
111.01	RETRIBUCIONS BASIQUES	129.256.854
125.01	RETRIBUCIONS COMPLEMENTARIES	147.613.249
198.01	QUOTES DE LA MUNPAL A CARREC DE LA CORPORACIO	64.458.411
	<b>Total Capítol 1</b>	<b>341.328.514</b>
242.01	DIETES, LOCOMOCIO I TRASLLATS (PERSONAL DE LA CORPORACIO)	500.000
258.01	CONTRACTES DE PRESTACIO DE SERVEIS	10.000.000
259.02	PUBLICACIO ANUNCIS BOP, BOE, DOG I ALTRES	750.000
259.04	ASSISTENCIA A CURSOS I RECICLATGES	500.000
259.10	ALTRES DESPESES ESPECIALS DE FUNCIONAMENT	1.500.000
291.01	DOTACIO PER A NOUS SERVEIS	
	ADMINISTRACIO FINANCERA	10.000.000
	<b>/ Total Capítol 2</b>	<b>23.250.000</b>
	<b>TOTAL PROGRAMA</b>	<b>364.578.514</b>
		36.000.000
		2.000.000
		5.000.000
		14.000.000
		4.500.000
		25.500.000
		87.131.785

# Area de Regim Interior, Hisenda i Planificacio

Programa: 104.00

## TRESORERIA

**Objectius:**

1. ELS DESCRITS EN LA LLEI 7/85 DE BASES I EL RD. 1174/87

**Activitats:**

1. GESTIO DE COBRAMENTS I PAGAMENTS EN EFECTIU I TALONS
2. PAGAMENT PERSONAL ACTIU, PASSIU I P.A.A.S.I.S.
3. VENDA DE SEGELLS I PAPERS DE MULTES
4. COBRAMENT LLOGUERS I REBUTS ESTADES EN ESTABLIMENTS BENEFIC.
5. GESTIO DE PAGAMENTS A JUSTIFICAR
6. PAGAMENTS PER TRANSFERENCIA
7. JUSTIFICACIO DE PAGAMENTS
8. GESTIO VALORS PROPIETAT CORPORAC., DE DIPOSITIS I DEUTE PUBL.
9. CONTROL, LIQUIDACIO I INGRES RETENC. IRPF, RETENC JUDICIALS
10. EMISSIO CERTIFICATS RETENCIONS I.R.P.F. I D'ALTRES
11. COMPTABILITAT, CONTROL COMPTES CORRENTS
12. RENDICIO COMPTES CABDALS, VIAP I RECAPTAC. VALORS CORPORAC.

CONCEPTE	DENOMINACIO PARTIDES	IMPORT (EN PTES.)
111.01	RETRIBUCIONS BASIQUES	43.269.587
125.01	RETRIBUCIONS COMPLEMENTARIES	45.725.226
198.01	QUOTES DE LA MUNPAL A CARREC DE LA CORPORACIO	21.288.608
	<b>Total Capítol 1</b>	<b>110.283.421</b>
242.01	DIETES, LOCOMOCIO I TRASLLATS (PERSONAL DE LA CORPORACIO)	100.000
259.04	ASSISTENCIA A CURSOS I RECICLATGES	150.000
259.09	ALTRES DESPESES ESPECIALS DE FUNCIONAMENT	100.000
	<b>Total Capítol 2</b>	<b>350.000</b>
	<b>TOTAL PROGRAMA</b>	<b>110.633.421</b>

# Area de Regim Interior, Hisenda i Planificacio

Programa: 106.01

## CONSERVACIO GESTIO DELS BENS PATRIMONIALS DE LA DIPUTACIO

**Objectius:**

1. PERFECCIONAMENT OPERATIU DEL SUPORT DE GESTIO ECON-PRESSUP.
2. L'IMPULS D'OPERACIONS TECNICO-JURIDIQUES REHABIL. D'EDIFICIS
3. MANTENIR EL NIVELL D'ASSISTENCIA TECNICA PROPIA A LA GESTIO
4. CONSOLIDAR LES TASQUES D'ANALISI I VALORACIO DE SOL I SOSTRE
5. RACIONALITZACIO PATRIMONI EN REGIM DE COPROPIETAT INDIVISA

**Activitats:**

1. GESTIO ECONOMIC-PRESSUPOSTARIA I ADMINISTRATIVA
2. REHABILITACIO D'EDIFICIS
3. SUPORT TECNIC A LA GESTIO
4. PROGRAMACIO DE MANTENIMENT PREVENTIU
5. ANALISI, VALORACIO, PREPARACIO I GESTIO DE SOL I SOSTRE
6. DIVISIO I RACIONALITZACIO DE PATRIMONIS

CONCEPTE	DENOMINACIO PARTIDES	IMPORT (EN PTES.)
111.01	RETRIBUCIONS BASIQUES	18.092.256
125.01	RETRIBUCIONS COMPLEMENTARIES	16.090.293
161.01	JORNALS, HORES EXTRAORD. I ALTRES EMOLUMENTS DEL PERSONAL LABORAL	1.537.835
181.01	PRIMES I QUOTES PATRONALS DE S.S.MUTUAL.LABORAL I PLUS FAMILIAR	482.474
198.01	QUOTES DE LA MUNPAL A CARREC DE LA CORPORACIO	8.702.830
	<b>Total Capítol 1</b>	<b>44.905.688</b>
222.01	CONSERVACIO I REPARACIONS ORDINARIES	10.000.000
223.01	NETEJA	4.000.000
223.05	ASSEGURANCES	8.000.000
223.06	ALTRES DESPESE D IMMOBLES	9.000.000
234.01	TELEFON	500.000
242.01	DIETES, LOCOMOCIO I TRASLLATS (PERSONAL DE LA CORPORACIO)	800.000
254.01	MATERIAL TECNIC D OFICINA I ESCOLAR	150.000
254.03	MATERIAL DE TALLERS, ELECT., FUNGIBLE, FOTOGRAFIC I JARDINERIA	200.000
254.16	ALTRE MATERIAL TECNIC I ESPECIAL	250.000
258.01	CONTRACTES DE PRESTACIO DE SERVEIS	3.000.000
259.02	PUBLICACIO ANUNCIS BOP, BOE, DOG I ALTRES	500.000
259.04	ASSISTENCIA A CURSOS I RECICLATGES	300.000
259.09	ALTRES DESPESES ESPECIALS DE FUNCIONAMENT	3.000.000
274.01	ALTRE MATERIAL INVENTABLE	100.000
	<b>Total Capítol 2</b>	<b>39.800.000</b>
	<b>TOTAL PROGRAMA</b>	<b>84.705.688</b>

# Area de Regim Interior, Hisenda i Planificacio

Programa: 106.02

## CONSERVACIO I GESTIO DELS BENS PATRIMONIALS CASA CARITAT

**Objectius:**

1. EL PERFECCIONAMENT OPERATIU DEL SUPORT DE GESTIO ECON-PRESS
2. L'IMPULS D'OPERACIONS TECNICO-JURIDIQUES DE REHAB.D EDIFICIS
3. MANTENIR EL NIVEL D'ASSISTENCIA TECNICA PROPIA A LA GESTIO
4. CONSOLIDAR LES TASQUES D'ANALISI I VALORACIO DE SOL I SOSTRE
5. RACIONALITZACIO PATRIMONI EN REGIM DE COPROPIETAT INDIVISA

**Activitats:**

1. GESTIO ECONOMIC-PRESSUPOSTARIA I ADMINISTRATIVA
2. REHABILITACIO D'EDIFICIS
3. SUPORT TECNIC A LA GESTIO
4. PROGRAMACIO DE MANTENIMENT PREVENTIU
5. ANALISI, VALORACIO, PREPARACIO I GESTIO DE SOL I SOSTRE
6. DIVISIO I RACIONALITZACIO DE PATRIMONIS

CONCEPTE	DENOMINACIO PARTIDES	IMPORT (EN PTES.)
222.01	CONSERVACIO I REPARACIONS ORDINARIES	10.000.000
223.05	ASSEGURANCES	3.500.000
223.06	ALTRES DESPESE D'IMMOBLES	7.000.000
242.01	DIETES, LOCOMOCIO I TRASLLATS (PERSONAL DE LA CORPORACIO)	100.000
254.03	MATERIAL DE TALLERS, ELECT., FUNGIBLE, FOTOGRAFIC I JARDINERIA	50.000
254.16	ALTRE MATERIAL TECNIC I ESPECIAL	100.000
258.01	CONTRACTES DE PRESTACIO DE SERVEIS	2.500.000
259.02	PUBLICACIO ANUNCIS BOP, BOE, DOG I ALTRES	500.000
259.09	ALTRES DESPESES ESPECIALS DE FUNCIONAMENT	1.500.000
	<b>Total Capítol 2</b>	<b>25.250.000</b>
	<b>TOTAL PROGRAMA</b>	<b>25.250.000</b>

# Area de Regim Interior, Hisenda i Planificacio

Programa: 106.03

## ADMINISTRACIO DE FINQUES EXTERNES

**Objectius:**

1. RACIONALITZAR MECANITZADAMENT CONJUNT PROCES D'ADMIN.FINQUES
2. DETECCIO D'IRREGULARITATS CONTRACTUALS I CORRECCIONS ADIENTS
3. ESTRUCTURAR ADEQUADAMENT LA FORMALITZACIO DOCUMENTAL
4. APROFONDIR I PERFEC.LA TEMATICA DE LES PREST.CENTRAL.SERVEIS

**Activitats:**

1. MECANITZACIO DE LA GESTIO ADMINISTRATIVA DE FINQUES
2. COMPLETAR L'HOMOGENEITAT D'ADMINISTRACIO DE FINQUES
3. CORREC. ELIMINACIO SITUACIONS CONTRACTUALS IRREGULARS BENS
4. FORMALITZACIO DOCUMENTAL
5. MILLORAR LA COBERTURA I NIVELL PRESTACIONS CENTRALITZADES

CONCEPTE	DENOMINACIO PARTIDES	IMPORT (EN PTES.)
111.01	RETRIBUCIONS BASIQUES	839.706
125.01	RETRIBUCIONS COMPLEMENTARIES	826.028
198.01	QUOTES DE LA MUNPAL A CARREC DE LA CORPORACIO	387.451
	<b>Total Capítol 1</b>	<b>2.053.185</b>
221.01	LLOGUERS	29.900.000
222.01	CONSERVACIO I REPARACIONS ORDINARIES	500.000
223.02	CALEFACCIO (SUBMINISTRE COMBUSTIBLE)	2.000.000
223.03	ENLLUMENAT (SUBMINISTRE ENERGIA ELECTRICA)	1.000.000
223.04	AIGUA (SUBMINISTRE D AIGUA)	125.000
	<b>Total Capítol 2</b>	<b>33.525.000</b>
	<b>TOTAL PROGRAMA</b>	<b>35.578.185</b>

# Area de Regim Interior, Hisenda i Planificacio

Programa: 106.04

## DOCUMENTACIO I INVENTARI DE BENS PATRIMONIALS

**Objectius:**

1. PLANTEJAMENT D'UN CONCEPTE GLOBAL D'INVENTARI
2. PROFUNDITZACIO DOCUMENTACIO I EXPLOTACIO MECANITZADA INVENT.
3. CENTRALIT. I GEST. DIVERSES INVERS. MOBILIARIES DIPUTACIO

**Activitats:**

1. COMPLETAR I UNIFICAR CONCEPTUALMENT L'INVENTARI
2. CONTROL I GESTIO INVERSIONS MOBILIARIES I ALTRES SITUACIONS

CONCEPTE	DENOMINACIO PARTIDES	IMPORT (EN PTES.)
00111.01	RETRIBUCIONS BASIQUES	2.217.362
00125.01	RETRIBUCIONS COMPLEMENTARIES	2.075.696
00198.01	QUOTES DE LA MUNPAL A CARREC DE LA CORPORACIO	1.024.801
	<b>Total Capítol 1</b>	<b>5.317.859</b>
00258.01	CONTRACTES DE PRESTACIO DE SERVEIS	2.500.000
00259.01	ASSEGURANCES I MATRICULACIO DE VEHICLES	9.500.000
	<b>Total Capítol 2</b>	<b>12.000.000</b>
	<b>TOTAL PROGRAMA</b>	<b>17.317.859</b>
00311.01	ENLLUMENAT (SUBMINISTRE ENERGIA ELECTRICAL)	
00312.01	AIGUA (SUBMINISTRE D'AIGUA)	
00313.01	TELEFON	
00314.01	DIETES, LOCOMOCIO I TRASLLATS (PERSONAL DE LA CORPORACIO)	
00315.01	VESTUARI	
00316.01	MATERIAL TECNIC D'OFICINA I ESCOLAR	
00317.01	MATERIAL DE NETEJA I D'HIGIENE	
00318.01	MATERIAL DE TALLERS, ELECT., PUNSTBLE, FOTOGRAFIC I JARDINERIA	
00319.01	GASOLINA I ALTRES MATERIES COMBUSTIBLES I AUXILIARIS	
00320.01	PUBLICACIO ANUNCIS BOP, BOE, DOG I ALTRES	
00321.01	ASSISTENCIA A CURSOS I RECICLATGES	
00322.01	ALTRES DESPESES ESPECIALS DE FUNCIONAMENT	
00323.01	CONSERVACIO I REPARACIO ORDINARIA DE VEHICLES	
00324.01	ADQUISICIO DE MOBILIARI	
00325.01	REPARACIONS ORDINARIES D' MOBILIARI	
00326.01	ADQUISICIO D'EQUIP D'OFICINA	
00327.01	CONTRACTES DE MANTENIMENT EQUIP D'OFICINA	
00328.01	REPARACIO D'EQUIP D'OFICINA	
00329.01	PARAMENT, UTILS I EINES	
00330.01	ALTRE MATERIAL INVENTABLE	
	<b>Total Capítol 3</b>	<b>62.620.000</b>
	<b>TOTAL PROGRAMA</b>	<b>218.852.018</b>

# Area de Regim Interior, Hisenda i Planificacio

Programa: 106.05

## ADMINISTRACIO, CONSERVACIO I GESTIO DE LA CASA BLOC

**Objectius:**

1. IMPULS OPERACIO TECNICO-JURIDICA REHABILITACIO CASA BLOC
2. DETECCIO I DIAGNOSTIC CERTIFICACIO I ESTRACTACIO D'ACTES I REPARTICIO DE CREDITOS
3. ESTRACTACIO I MANEJAMENT LA FORMALITZACIO DOCUMENTAL
4. APROPOSICIO I PERFECCIO LA TEMATICA DE LES PREST. CENTRAL SERVEIS

**Activitats:**

1. GESTIO D'ADMINISTRACIO IMMOBILIARIA DE LA CASA BLOC
2. PROGRAMACIO DE MANTENIMENT PREVENTIU CASA BLOC
3. REHABILITACIO DE LES SUCCESIVES FASES DEL CONJUNT CASA BLOC
4. SUPORT TECNIC A LA GESTIO CASA BLOC
5. MILLORAR LA COBERTURA I NIVELL PRESTACIONS CENTRALITZADES

CONCEPTE	DENOMINACIO PARTIDES	IMPORT (EN PTES.)
222.01	CONSERVACIO I REPARACIONS ORDINARIES	5.000.000
223.06	ALTRES DESPESE D IMMOBLES	300.000
254.03	MATERIAL DE TALLERS, ELECT., FUNGIBLE, FOTOGRAFIC I JARDINERIA	50.000
259.09	ALTRES DESPESES ESPECIALS DE FUNCIONAMENT	1.000.000
	<b>Total Capítol 1</b>	<b>6.350.000</b>
	<b>TOTAL PROGRAMA</b>	<b>6.350.000</b>

# Area de Regim Interior, Hisenda i Planificacio

Programa: 107.00

## CONTRACTACIO D'OBRES, SERVEIS I GESTIO DE COMPRES

**Objectius:**

1. RACIONALITZACIO DE LES ADQUISICIONS
2. GESTIO CONTRACTACIO SUBMINIST ESPECIF. EXECUCIO SERV. USUARI
3. SUBMINIST. MAT. OFIC. , SUBSCRIP. , SUBMIN. CONTINUS I ADQ. LLIBRES

**Activitats:**

1. GESTIO COMPRES PELS DIFERENTS SERVEIS BASICAM. PARTID CENTRL

CONCEPTE	DENOMINACIO PARTIDES	IMPORT (EN PTES.)
111.01	RETRIBUCIONS BASIQUES	21.664.835
125.01	RETRIBUCIONS COMPLEMENTARIES	19.673.967
161.01	JORNALS, HORES EXTRAORD. I ALTRES EMOLUMENTS DEL PERSONAL LABORAL	2.916.984
181.01	PRIMES I QUOTES PATRONALS DE S.S.MUTUAL.LABORAL I PLUS FAMILIAR	976.100
198.01	QUOTES DE LA MUNPAL A CARREC DE LA CORPORACIO	10.540.130
	<b>Total Capítol 1</b>	<b>55.772.016</b>
211.01	MATERIAL D OFICINA	94.000.000
211.02	SUBSCRIPCIONS BOE, BOP, DOG I ALTRES	8.000.000
211.99	CREDITS RECONEGUTS	11.000.000
222.01	CONSERVACIO I REPARACIONS ORDINARIES	100.000
223.01	NETEJA	430.000
223.03	ENLLUMENAT (SUBMINISTRE ENERGIA ELECTRICA)	200.000
223.04	AIGUA (SUBMINISTRE D AIGUA)	30.000
234.01	TELEFON	75.000
242.01	DIETES, LOCOMOCIO I TRASLLATS (PERSONAL DE LA CORPORACIO)	50.000
251.01	VESTUARI	100.000
254.01	MATERIAL TECNIC D OFICINA I ESCOLAR	60.000
254.02	MATERIAL DE NETEJA I D HIGIENE	100.000
254.03	MATERIAL DE TALLERS, ELECT., FUNGIBLE, FOTOGRAFIC I JARDINERIA	25.000
256.01	GASOLINA I ALTRES MATERIES COMBUSTIBLES I AUXILIARS	75.000
259.02	PUBLICACIO ANUNCIS BOP, BOE, DOG I ALTRES	200.000
259.04	ASSISTENCIA A CURSOS I RECICLATGES	125.000
259.09	ALTRES DESPESES ESPECIALS DE FUNCIONAMENT	100.000
261.01	CONSERVACIO I REPARACIO ORDINARIA DE VEHICLES	75.000
271.01	ADQUISICIO DE MOBILIARI	27.000.000
271.02	REPARACIONS ORDINARIES DE MOBILIARI	500.000
272.01	ADQUISICIO D EQUIP D OFICINA	16.000.000
272.02	CONTRACTES DE MANTENIMENT EQUIP D OFICINA	100.000
272.03	REPARACIO D EQUIP D OFICINA	4.000.000
273.01	PARAMENT, UTILS I EINES	75.000
274.01	ALTRE MATERIAL INVENTABLE	500.000
	<b>Total Capítol 2</b>	<b>162.920.000</b>
	<b>TOTAL PROGRAMA</b>	<b>218.692.016</b>

# Area de Regim Interior, Hisenda i Planificacio

Programa: 108.00

## SUPORT A LA CONTRACTACIO ALS DIFERENTS SERVEIS

**Objectius:**

1. TRAMITACIO DELS DIFERENTS EXPEDIENTS DE CONTRACTACIO

**Activitats:**

1. GESTIO ADMINISTRATIVA DELS EXPEDIENTS DE CONTRACTACIO  
2. SEGUIMENT DELS CONTRACTES DE MANTENIMENT

CONCEPTE	DENOMINACIO PARTIDES	IMPORT (EN PTES.)
111.01	RETRIBUCIONS BASIQUES	11.121.950
125.01	RETRIBUCIONS COMPLEMENTARIES	10.193.148
198.01	QUOTES DE LA MUNPAL A CARREC DE LA CORPORACIO	5.511.896
	<b>Total Capítol 1</b>	<b>26.826.994</b>
223.01	NETEJA	5.000.000
242.01	DIETES, LOCOMOCIO I TRASLLATS (PERSONAL DE LA CORPORACIO)	5.100.000
254.01	MATERIAL TECNIC D OFICINA I ESCOLAR	50.000
258.01	CONTRACTES DE PRESTACIO DE SERVEIS	1.000.000
259.02	PUBLICACIO ANUNCIS BOP, BOE, DOG I ALTRES	5.000.000
273.01	PARAMENT, UTILS I EINES	50.000
274.01	ALTRE MATERIAL INVENTABLE	100.000
	<b>Total Capítol 2</b>	<b>11.300.000</b>
	<b>TOTAL PROGRAMA</b>	<b>38.126.994</b>

# Area de Regim Interior, Hisenda i Planificacio

Programa: 109.00

## CONSERVACIO DEL CADASTRE

### Objectius:

1. MANTENIR ACTUALITZADA DOCUMENTACIO BASICA CADASTRAL RUSTICA
2. INFORMAR A ORGANISMES CONTRIBUENTS
3. REDACTIO PLA MUNICIPAL D'EMERGENCIA O LA MARCONIA INTERIORS
4. PLA D'EMERGENCIA CONTRA NEVADAES AL PARC NATURAL DEL MONTSERRAT
5. EMERGENCIA PROVINCIAL

### Activitats:

1. SENSIBILITZACIO I ORIENTACIO
2. CATALES DE PRODUCCIO REHABILITACIO I ORIENTACIO
3. PLA MUNICIPAL D'EMERGENCIA
4. PLA DE NEVADAES - OPERACIO TRINER
5. EMERGENCIA PROVINCIAL

CONCEPTE	DENOMINACIO PARTIDES	IMPORT (EN PTES.)
00 111.01	RETRIBUCIONS BASIQUES	10.082.083
00 125.01	RETRIBUCIONS COMPLEMENTARIES	7.047.126
00 198.01	QUOTES DE LA MUNPAL A CARREC DE LA CORPORACIO	5.183.846
	<b>Total Capítol 1</b>	<b>22.313.055</b>
00 222.01	CONSERVACIO I REPARACIONS ORDINARIES	100.000
00 223.01	NETEJA	950.000
00 234.01	TELEFON	150.000
00 242.01	DIETES, LOCOMOCIO I TRASLLATS (PERSONAL DE LA CORPORACIO)	100.000
00 254.02	MATERIAL DE NETEJA I D HIGIENE	30.000
00 274.01	ALTRE MATERIAL INVENTABLE	30.000
	<b>Total Capítol 2</b>	<b>1.360.000</b>
	<b>TOTAL PROGRAMA</b>	<b>23.673.055</b>
259.03	EXPOSICIONS	1.000.000
259.05	SEMINARIS, REPRESENTACIONS, CONFERENCIES I JORNADES	1.000.000
259.06	ACTIVITATS CULTURALS, ESPORTIVES, EDUCATIVES I RECREATIVES	1.000.000
261.01	CONSERVACIO I REPARACIO ORDINARIA DE VEHICLES	100.000
262.02	CONTRACTES DE MANTENIMENT DE MAQUINARIA I INSTAL·LACIONS	500.000
272.01	PARAMENT, UTILS I EINES	500.000
274.01	ALTRE MATERIAL INVENTABLE	500.000
	<b>Total Capítol 2</b>	<b>7.800.000</b>
	<b>TOTAL PROGRAMA</b>	<b>31.473.055</b>

# Area de Regim Interior, Hisenda i Planificacio

Programa: 110.00

## ADEQUACIO NOVES INSTALLACIONS

Objectius:

Activitats:

Objectius:

CONCEPTE	DENOMINACIO PARTIDES	IMPORT (EN PTES.)
223.01	NETEJA	25.000.000
223.03	ENLLUMENAT (SUBMINISTRE ENERGIA ELECTRICA)	38.000.000
223.04	AIGUA (SUBMINISTRE D AIGUA)	3.600.000
233.02	CONTRACTES DE SERVEIS DE TRANSPORT	21.000.000
254.02	MATERIAL DE NETEJA I D HIGIENE	7.000.000
258.06	CONTRACTES DE PRESTACIO DE SERVEIS	
	CONVENI AMB COMUNITAT RELIGIOSA	8.000.000
	<b>Total Capítol 2</b>	<b>102.600.000</b>
	<b>TOTAL PROGRAMA</b>	<b>102.600.000</b>

# Area de Regim Interior, Hisenda i Planificacio

Programa: 149.00

## PROTECCIO CIVIL

**Objectius:**

1. SENSIBILITZACIO I CONSCIENCIACIO DELS MUNICIPIS
2. CATALEG RECURS. MOBILIT. I INVENT. RISCS POTENC. INFORMATITZATS
3. REDACCIO PLA MUNICIPAL D'EMERGENCIA O LA MANCOMUN. INTERMUNC
4. PLA D'EMERGENCIA CONTRA NEVADES AL PARC NATURAL DEL MONTSENY
5. EMERGENCIA PROVINCIAL

**Activitats:**

1. SENSIBILITZACIO I CONSCIENCIACIO
2. CATALEG DE RECURSOS MOBILITZABLES I INVENTARI
3. PLA MUNICIPAL D'EMERGENCIA
4. PLA DE NEVADES . OPERACIO TRINEU
5. EMERGENCIA PROVINCIAL

CONCEPTE	DENOMINACIO PARTIDES	IMPORT (EN PTES.)
111.01	RETRIBUCIONS BASIQUES	5.461.652
125.01	RETRIBUCIONS COMPLEMENTARIES	4.035.262
198.01	QUOTES DE LA MUNPAL A CARREC DE LA CORPORACIO	2.596.955
	<b>Total Capítol 1</b>	<b>12.093.869</b>
223.01	NETEJA	310.535
223.03	ENLLUMENAT (SUBMINISTRE ENERGIA ELECTRICA)	150.000
234.01	TELEFON	300.000
242.01	DIETES, LOCOMOCIO I TRASLLATS (PERSONAL DE LA CORPORACIO)	600.000
251.01	VESTUARI	100.000
254.01	MATERIAL TECNIC D OFICINA I ESCOLAR	100.000
254.03	MATERIAL DE TALLERS, ELECT., FUNGIBLE, FOTOGRAFIC I JARDINERIA	50.000
254.05	MATERIAL SANITARI DE CONSUM	80.000
256.01	GASOLINA I ALTRES MATERIES COMBUSTIBLES I AUXILIARS	100.000
258.01	CONTRACTES DE PRESTACIO DE SERVEIS	
	RECOLLIDA DADES PLA MUNICIPAL D EMERGENCIA	1.000.000
259.03	EXPOSICIONS	1.000.000
259.05	SEMINARIS, REPRESENTACIONS, CONFERENCIES I JORNADES	1.500.000
259.06	ACTIVITATS CULTURALS, ESPORTIVES, EDUCATIVES I RECREATIVES	1.000.000
261.01	CONSERVACIO I REPARACIO ORDINARIA DE VEHICLES	100.000
262.02	CONTRACTES DE MANTENIMENT DE MAQUINARIA I INSTAL.LACIONS	500.000
273.01	PARAMENT, UTILS I EINES	500.000
274.01	ALTRE MATERIAL INVENTABLE	500.000
	<b>Total Capítol 2</b>	<b>7.890.535</b>
	<b>TOTAL PROGRAMA</b>	<b>19.984.404</b>

# Area de Regim Interior, Hisenda i Planificacio

Programa: 253.00

## CONTROL CENTRAL DE SUPORT

**Objectius:**

1. ADEQUACIO I MANTENIMENT ESPAIS I INSTAL. C/. CORSEGA, 300
2. DONAR SUPORT DE COMUNICACIONS TELEFONICA I ESCRITA
3. ATENDRE LES NECESSITATS DE REPROGRAFIA DE DOCUMENTS
4. ATENDRE EL SERVEI D'ATENCIO AL PUBLIC

**Activitats:**

1. ADEQUACIO D'ESPAYS I MANTENIMENT
2. COMUNICACIONS TELEFONIQUES, FRANQUEIG I CORRESPOND. URGENT
3. REPROGRAFIA

CONCEPTE	DENOMINACIO PARTIDES	IMPORT (EN PTES.)
111.01	RETRIBUCIONS BASIQUES	48.709.363
125.01	RETRIBUCIONS COMPLEMENTARIES	50.222.113
161.01	JORNALS, HORES EXTRAORD. I ALTRES EMOLUMENTS DEL PERSONAL LABORAL	45.987.009
181.01	PRIMES I QUOTES PATRONALS DE S.S.MUTUAL.LABORAL I PLUS FAMILIAR	17.089.485
198.01	QUOTES DE LA MUNPAL A CARREC DE LA CORPORACIO	21.199.237
	<b>Total Capítol 1</b>	<b>183.207.207</b>
222.01	CONSERVACIO I REPARACIONS ORDINARIES	30.000.000
223.01	NETEJA	31.200.000
223.02	CALEFACCIO (SUBMINISTRE COMBUSTIBLE)	4.000.000
223.03	ENLLUMENAT (SUBMINISTRE ENERGIA ELECTRICA)	40.000.000
223.04	AIGUA (SUBMINISTRE D AIGUA)	4.200.000
223.06	ALTRES DESPESE D IMMOBLES	18.005.000
234.01	TELEFON	72.600.000
234.02	ALTRES COMUNICACIONS	12.500.000
242.01	DIETES, LOCOMOCIO I TRASLLATS (PERSONAL DE LA CORPORACIO)	460.000
251.01	VESTUARI	25.000.000
252.01	MANUTENCIO DE PERSONES (COMPRES DIRECTES)	50.000
254.01	MATERIAL TECNIC D OFICINA I ESCOLAR	140.000
254.02	MATERIAL DE NETEJA I D HIGIENE	1.500.000
254.03	MATERIAL DE TALLERS, ELECT., FUNGIBLE, FOTOGRAFIC I JARDINERIA	3.500.000
254.04	MEDICAMENTS	25.000
254.07	ALTRE MATERIAL TECNIC I ESPECIAL	8.500.000
258.01	CONTRACTES DE PRESTACIO DE SERVEIS	
	MEDICIO I VALORACIO CLIMATITZACIO I PLA EMERGENCIA CAN SERRA	2.500.000
259.04	ASSISTENCIA A CURSOS I RECICLATGES	600.000
262.01	CONSERVACIO I REPARACIO ORDINARIA DE MAQUINARIA I INSTAL.LACIO	1.000.000
262.02	CONTRACTES DE MANTENIMENT DE MAQUINARIA I INSTAL.LACIONS	2.300.000
263.01	CONSERVACIO I REPARACIO ORDINARIA D ALTRES INVERSIONS	1.500.000
271.02	REPARACIONS ORDINARIES DE MOBILIARI	400.000
272.02	CONTRACTES DE MANTENIMENT EQUIP D OFICINA	22.000.000
273.01	PARAMENT, UTILS I EINES	2.000.000
274.01	ALTRE MATERIAL INVENTABLE	2.670.000
	<b>Total Capítol 2</b>	<b>286.650.000</b>
	<b>TOTAL PROGRAMA</b>	<b>469.857.207</b>

# Area de Regim Interior, Hisenda i Planificacio

Programa: 255.00

## PARC MOBIL I TALLERS

**Objectius:**

1. GARANTIR OFERTA MITJANS DE LOCOMOCIO AL PERSONAL CORPORACIO
2. ADMINISTRACIO OPTIMA DELS RECURSOS

**Activitats:**

1. DONAR SERVEI DE TRASLLAT A ALTS CARRECS
2. PRESTACIO LOCOMOCIO A DIPUTATS, ALTS CARRECS I FUNCIONARIS
3. MANTENIMENT DE VEHICLES OFICIALS
4. MANTENIMENT I FUNCIONAMENT DE MAQUINARIA E INSTAL.LACIONS

CONCEPTE	DENOMINACIO PARTIDES	IMPORT (EN PTES.)
111.01	RETRIBUCIONS BASIQUES	46.713.268
125.01	RETRIBUCIONS COMPLEMENTARIES	47.251.444
161.01	JORNALS, HORES EXTRAORD. I ALTRES EMOLUMENTS DEL PERSONAL LABORAL	
	CONTRACTES PEL SEGUIMENT DE PROJECTES	15.430.835
181.01	PRIMES I QUOTES PATRONALS DE S.S.MUTUAL.LABORAL I PLUS FAMILIAR	6.340.200
198.01	QUOTES DE LA MUNPAL A CARREC DE LA CORPORACIO	20.988.508
	<b>Total Capítol 1</b>	<b>136.724.255</b>
222.01	CONSERVACIO I REPARACIONS ORDINARIES	222.000
223.01	NETEJA	750.000
223.02	CALEFACCIO (SUBMINISTRE COMBUSTIBLE)	750.000
223.03	ENLLUMENAT (SUBMINISTRE ENERGIA ELECTRICA)	1.200.000
223.04	AIGUA (SUBMINISTRE D AIGUA)	600.000
234.01	TELEFON	500.000
242.01	DIETES, LOCOMOCIO I TRASLLATS (PERSONAL DE LA CORPORACIO)	3.000.000
251.01	VESTUARI	6.000.000
254.01	MATERIAL TECNIC D OFICINA I ESCOLAR	15.000
254.02	MATERIAL DE NETEJA I D HIGIENE	250.000
254.03	MATERIAL DE TALLERS, ELECT., FUNGIBLE, FOTOGRAFIC I JARDINERIA	400.000
254.04	MEDICAMENTS	20.000
256.01	GASOLINA I ALTRES MATERIES COMBUSTIBLES I AUXILIARS	7.000.000
259.01	ASSEGURANCES I MATRICULACIO DE VEHICLES	300.000
259.04	ASSISTENCIA A CURSOS I RECICLATGES	1.000.000
259.11	ALTRES DESPESES ESPECIALS DE FUNCIONAMENT	
	MULTES	150.000
261.01	CONSERVACIO I REPARACIO ORDINARIA DE VEHICLES	5.000.000
262.01	CONSERVACIO I REPARACIO ORDINARIA DE MAQUINARIA I INSTAL.LACIO	150.000
273.01	PARAMENT, UTILS I EINES	500.000
274.01	ALTRE MATERIAL INVENTABLE	
	ADQUISICIO NOUS EXTINTORS I APARELL REFRIGERADOR SALA CONDUCTORS	750.000
	<b>Total Capítol 2</b>	<b>28.557.000</b>
	<b>TOTAL PROGRAMA</b>	<b>165.281.255</b>

# Area de Regim Interior, Hisenda i Planificacio

Programa: 258.00

## GESTIO DEL PERSONAL DE LA CORPORACIO

**Objectius:**

1. GESTIO, ADEQUACIO I RENDIBILITAT PLANTILLA FUNCIONAR. I LABOR
2. PERFECCIONAMENT I RECICLATGE DELS FUNCIONARIS I LABORALS
3. COOPERACIO LOCAL EN MATERIA DE PERSONAL

**Indicadors d'Objectius**

1. NOMBRE DE DESTINS PROVEITS
2. NOMBRE DE PLACES OFERTA D'OCUPACIO

1989 1990 1991

**Activitats:**

1. CATALEG LLOC TREBALL, REGIST. DE PERSONAL, OFERTA PUBLICA
2. INGRES DE PERSONAL, ASSEGURANCES I DRETS PASSIUS
3. ESTUDI I APLICACIO DE TORNOS, SEGUIMENT CAPITOL I
4. MECANITZACIO MUNPAL, IMPARTIC, DE CURSOS DE TRAMITAC. ADMVA.
5. SEMINARIS PERSONAL CORPORACIO RECICLATGE CATEGORIES TECNIQ.
6. APLICACIO DRETS RETRIBUTIUS REGISTRE PERSONAL, OFERTA PUBL.

CONCEPTE	DENOMINACIO PARTIDES	IMPORT (EN PTES.)
111.01	RETRIBUCIONS BASIQUES	76.461.675
124.01	ASSISTENCIES	10.000.000
125.01	RETRIBUCIONS COMPLEMENTARIES	77.201.454
198.01	QUOTES DE LA MUNPAL A CARREC DE LA CORPORACIO	38.391.845
	<b>Total Capítol 1</b>	<b>202.054.974</b>
242.01	DIETES, LOCOMOCIO I TRASLLATS (PERSONAL DE LA CORPORACIO)	250.000
254.01	MATERIAL TECNIC D OFICINA I ESCOLAR	600.000
258.04	CONTRACTES DE PRESTACIO DE SERVEIS	2.732.327
259.02	PUBLICACIO ANUNCIS BOP, BOE, DOG I ALTRES	13.000.000
259.04	ASSISTENCIA A CURSOS I RECICLATGES	500.000
259.05	SEMINARIS, REPRESENTACIONS, CONFERENCIES I JORNADES	5.000.000
259.08	DESPESES ESPECIALS DELS CENTRES D EDUCACIO	600.000
259.09	ALTRES DESPESES ESPECIALS DE FUNCIONAMENT	1.500.000
272.02	CONTRACTES DE MANTENIMENT EQUIP D OFICINA	260.000
274.01	ALTRE MATERIAL INVENTABLE	500.000
	<b>Total Capítol 2</b>	<b>24.942.327</b>
858.01	PRESTECES A CURT TERMINI A FAMILIES	100.000
	<b>Total Capítol 8</b>	<b>100.000</b>
	<b>TOTAL PROGRAMA</b>	<b>227.097.301</b>

# Area de Regim Interior, Hisenda i Planificacio

Programa: 259.00

## OBLIGACIONS DE CARACTER GENERAL CAPITOL I

CONCEPTE	DENOMINACIO PARTIDES	IMPORT (EN PTES.)
111.01	RETRIBUCIONS BASIQUES	32.521.247
111.02	ANTIGUITAT	537.392.062
125.01	RETRIBUCIONS COMPLEMENTARIES	23.627.325
125.05	SERVEIS EXTRAORDINARIS	85.723.596
125.06	COMPLEMENTES RETRIBUTIUS	252.375.010
125.08	GRATIFICACIONS PER SERVEIS ESPECIALS	80.000.000
125.09	GRATIFICACIONS ESPECIALS	10.000.000
131.01	AJUT FAMILIAR	15.000.000
131.02	AJUT A DISMINUITS FISICS O PSIQUICS	3.000.000
161.01	JORNALS, HORES EXTRAORD. I ALTRES EMOLUMENTS DEL PERSONAL LABORAL	1.441.720
161.02	JORNALS, HORES EXTRAORDINARIES I ALTRES EMOLUMENTS - ANTIQUITAT	30.000.000
161.03	CONTRACTES EVENTUALS LABORALS	47.000.000
161.04	SUPLENCIES PERSONAL LABORAL	35.000.000
161.05	SERVEIS EXTRAORDINARIS PERSONAL LABORAL	70.000.000
161.06	COMPLEMENTES RETRIBUTIUS PERSONAL. DESPESA ADEQUACIO NOUS ORGANIGRAMES	63.092.502
161.08	COMPLEMENTES PERSONALS PERSONAL LABORAL	1.000.000
171.04	SUBSTITUCIONS I SUPLENCIES	169.000.000
171.05	SERVEIS EXTRAORDINARIS PERSONAL CONTRACTAT	1.000.000
171.99	RETRIBUCIONS PERSONAL CONTRACTAT	41.215.888
181.01	PRIMES I QUOTES PATRONALS DE S.S.MUTUAL.LABORAL I PLUS FAMILIAR	96.615.878
181.99	PRIMES I QUOTES PATRONALS DE S.S.MUTUAL.LABORAL I PLUS FAMILIAR	13.601.240
191.01	PENSIONS DE JUBILACIO	250.000.000
192.01	PENSIONS DE VIDUITAT I ORFANDAD	115.000.000
197.01	AJUT FAMILIAR AL PERSONAL PASSIU	3.500.000
197.02	AJUT DISMINUITS PERSONAL PASSIU	1.500.000
198.01	QUOTES DE LA MUNPAL A CARREC DE LA CORPORACIO	25.211.698
198.02	QUOTES PATRONALS ANTIGUITAT	282.000.000
	<b>Total Capítol 1</b>	<b>2.285.818.166</b>
483.01	ALTRES TRANSFERENCIES A FAMILIES	15.000.000
483.02	AJUDES DISMINUITS	
	ALTRES TRANSFERENCIES A FAMILIES	1.500.000
	AJUTS SERVEI MILITAR	
	<b>Total Capítol 4</b>	<b>16.500.000</b>
	<b>TOTAL PROGRAMA</b>	<b>2.302.318.166</b>

# Area de Regim Interior, Hisenda i Planificacio

Programa: 261.00

## CONTROL I PROTECCIO SANITARIA DEL PERSONAL

**Objectius:**

1. AUGMENTAR EL NIVELL DE RENDIMENT DE LA PLANTILLA
2. PRESTAC. SANITARIA DESTINADA BENEF. PERSONAL MEDIC, PREVENT.
3. COOPERACIO LOCAL EN MATERIA DE PERSONAL

**Activitats:**

1. CONTROL HORARI DE PRESENCIA
2. SEGUIMENT BAIXES MALALTIA INFORMATIZACIO DE TORNOS
3. REVISIO PRE-INGRES, INSPECCIO DOMICILIARIA I DISPENSARI
4. ESTUDIS SOBRE ABSENTISME LABORAL
5. EXPEDICIONS CARTILLES SANITARIES
6. REVISIONS MEDIQUES ANUALS EFECTUADES AL PERSONAL

**Activitats:**

1. CATALES LLOC TREBALL, REGISTRE DE PERSONAL, OFERTA PUBLICA
2. HORRES DE PERSONAL, ASSURANCES I DRETS PASSIUS
3. ESTUDI I APLICACIO DE TORNOS, SEGUIMENT CAPITOL I
4. RECANITZACIO MUNICIPAL, IMPARTIC. DE CURSOS DE TRAMITAC. ADMN.
5. SEMINARIS PERSONAL CORPORACIO RECICLATGE CATEGORIES TECHN.
6. APLICACIO DRETS RETRIBUTIUS REGISTRE PERSONAL, OFERTA PUBL.

CONCEPTE	DENOMINACIO PARTIDES	IMPORT (EN PTES.)
111.01	RETRIBUCIONS BASIQUES	3.000.844
125.01	RETRIBUCIONS COMPLEMENTARIES	1.820.322
198.01	QUOTES DE LA MUNPAL A CARREC DE LA CORPORACIO	1.445.793
	<b>Total Capítol 1</b>	<b>6.266.959</b>
242.01	DIETES, LOCOMOCIO I TRASLLATS (PERSONAL DE LA CORPORACIO)	40.000
251.01	VESTUARI	5.000
254.01	MATERIAL TECNIC D OFICINA I ESCOLAR	25.000
254.04	MEDICAMENTS	75.000
254.05	MATERIAL SANITARI DE CONSUM	50.000
258.01	CONTRACTES DE PRESTACIO DE SERVEIS VISITES INSPECCIO DOMICILIARIA	12.540.686
258.02	CONTRACTES DE PRESTACIO DE SERVEIS REONEIXEMENTS, REVISIONS I ALTRES	15.971.680
258.03	CONTRACTES DE PRESTACIO DE SERVEIS SUPORT TECNOLOGIC	2.030.112
259.04	ASSISTENCIA A CURSOS I RECICLATGES	100.000
259.09	ALTRES DESPESES ESPECIALS DE FUNCIONAMENT	3.500.000
274.01	PROGRAMES DE MEDICINA PREVENTIVA ALTRE MATERIAL INVENTABLE	70.000
	<b>Total Capítol 2</b>	<b>34.407.478</b>
	<b>TOTAL PROGRAMA</b>	<b>40.674.437</b>

# Area de Regim Interior, Hisenda i Planificacio

Programa: 275.00

## GESTIO ADMINISTRATIVA I DIRECCIO DEL SERVEI

**Objectius:**

1. DIRECCIO I COORDINACIO RECURSOS DEL SERVEI D'INFORMATICA
2. CORRECTA EXECUCIO PLA INFORMATIC DE LA CORPORACIO
3. ELABORACIO PROPOSTES EN SUPORT ALS ENS LOCALS

**Activitats:**

1. ANAR ADEQUANT ELS RECURSOS INFORMATICS A LES NECESSITATS
2. PROJECCIO DEL SERVEI A L'EXTERIOR I PARTICIPACIO EN FORUMS

CONCEPTE	DENOMINACIO PARTIDES	IMPORT (EN PTES.)
111.01	RETRIBUCIONS BASIQUES	4.925.788
125.01	RETRIBUCIONS COMPLEMENTARIES	3.757.390
198.01	QUOTES DE LA MUNPAL A CARREC DE LA CORPORACIO	2.452.524
	<b>Total Capítol 1</b>	<b>11.135.702</b>
242.01	DIETES, LOCOMOCIO I TRASLLATS (PERSONAL DE LA CORPORACIO)	150.000
258.01	CONTRACTES DE PRESTACIO DE SERVEIS	2.800.000
258.02	CONTRACTES DE PRESTACIO DE SERVEIS	1.700.000
	APORTACIO AL PROJECTE VEREDA (VENTANILLA ELECTRON.REL.DIV.ADMIN.)	100.000
259.02	PUBLICACIO ANUNCIS BOP, BOE, DOG I ALTRES	500.000
259.05	SEMINARIS, REPRESENTACIONS, CONFERENCIES I JORNADES	5.250.000
	<b>Total Capítol 2</b>	<b>5.250.000</b>
	<b>TOTAL PROGRAMA</b>	<b>16.385.702</b>

# Area de Regim Interior, Hisenda i Planificacio

Programa: 276.00

## DESENVOLUPAMENT INFORMATIC I FORMACIO

**Objectius:**

1. ELABORACIO I DESENVOL. INTERN-EXTERN PROJECTES MECANITZACIO
2. FORMACIO I ATENCIO USUARI I FORMACIO DEL PERSONAL DEL SERVEI

**Activitats:**

1. ANALISI PREVIA, PROGRAMACIO I MANTENIMENT DE PROGRAMES
2. SUPORT AL USUARI INFORMATIC
3. COORDINACIO CURSOS REALITZATS AL INTERIOR I AL EXTERIOR
4. RECICLATGE PERSONAL DEL SERVEI

**Indicadors d'Activitats**

	1989	1990	1991
1. NOMBRE DE CURSOS INTERNS		34	
2. NOMBRE D' ASSISTENTS		272	
3. NOMBRE DE CURSOS EXTERNS		39	
4. NOMBRE D' ASSISTENTS		390	
5. NOMBRE DE CURSOS			
6. NOMBRE D' ASSISTENTS			

CONCEPTE	DENOMINACIO PARTIDES	IMPORT (EN PTES.)
88111.01	RETRIBUCIONS BASIQUES	29.255.926
125.01	RETRIBUCIONS COMPLEMENTARIES	33.995.108
198.01	QUOTES DE LA MUNPAL A CARREC DE LA CORPORACIO	15.371.731
	<b>Total Capítol 1</b>	<b>78.622.765</b>
242.01	DIETES, LOCOMOCIO I TRASLLATS (PERSONAL DE LA CORPORACIO)	250.000
254.01	MATERIAL TECNIC D OFICINA I ESCOLAR	150.000
258.01	CONTRACTES DE PRESTACIO DE SERVEIS	
258.02	EXPLOTACIO NOMINA PERSONAL DIPUTACIO	12.000.000
259.05	CONTRACTACIO SOFTWARE MICROS I CONTR. EMPRESAS EXTER. CURSOS	17.200.000
274.01	SEMINARIS, REPRESENTACIONS, CONFERENCIES I JORNADES	1.500.000
	ALTRE MATERIAL INVENTABLE	
	ADQUISICIO DE PUBLICACIONS TEQUQUES	250.000
	<b>Total Capítol 2</b>	<b>31.350.000</b>
	<b>TOTAL PROGRAMA</b>	<b>109.972.765</b>
	<b>TOTAL Capítol 3</b>	<b>34.407.475</b>
	<b>TOTAL PROGRAMA</b>	<b>40.874.437</b>

# Area de Regim Interior, Hisenda i Planificacio

Programa: 277.00

## RECURSOS I SISTEMES INFORMATICS

**Objectius:**

1. ASSEGURAR DOTACIO DE RECURSOS FISICS PER NECESSITATS INFORM.

**Activitats:**

1. MANTENIMENT D'EQUIPAMENT INFORMATIC
2. ADQUISSICIO E INSTAL.LACIO D'EQUIPAMENT INFORMATIC
3. INFORMATIZACIO XARXA DE BIBLIOTEQUES POPULARS

**Indicadors d'Activitats**

1. NOMBRE DE PUNTS INFORMATIZATS
2. DOTACIO D'EQUIPS PER A ESCOLES
3. NOMBRE DE BIBLIOTEQUES INFORMATITZADES

1989 1990 1991

100  
43  
8      20

CONCEPTE	DENOMINACIO PARTIDES	IMPORT (EN PTES.)
0111.01	RETRIBUCIONS BASIQUES	25.682.538
125.01	RETRIBUCIONS COMPLEMENTARIES	33.681.274
198.01	QUOTES DE LA MUNPAL A CARREC DE LA CORPORACIO	13.637.436
	<b>Total Capítol 1</b>	<b>73.001.248</b>
234.03	TRANSMISSIO DE DADES	30.000.000
242.01	DIETES, LOCOMOCIO I TRASLLATS (PERSONAL DE LA CORPORACIO)	250.000
254.01	MATERIAL TECNIC D'OFICINA I ESCOLAR	1.000.000
254.02	MATERIAL DE NETEJA I D'HIGIENE	50.000
254.03	MATERIAL DE TALLERS, ELECT., FUNGIBLE, FOTOGRAFIC I JARDINERIA	1.250.000
258.01	CONTRACTES DE PRESTACIO DE SERVEIS	
	SUPORT SISTEMES I LLICENCIES SOFTWARE DE BASE. ABONAMENT AGENCIES	11.000.000
259.05	SEMINARIS, REPRESENTACIONS, CONFERENCIES I JORNADES	1.000.000
262.01	CONSERVACIO I REPARACIO ORDINARIA DE MAQUINARIA I INSTAL.LACIO	3.000.000
262.02	CONTRACTES DE MANTENIMENT DE MAQUINARIA I INSTAL.LACIONS	96.000.000
273.01	PARAMENT, UTILS I EINES	500.000
274.01	ALTRE MATERIAL INVENTABLE	
	ADQ. ANALITZADORS DE LINIES DE DADES I MATERIAL SUPLEMENTARI	1.500.000
	<b>Total Capítol 2</b>	<b>145.550.000</b>
	<b>TOTAL PROGRAMA</b>	<b>218.551.248</b>

# Area de Regim Interior, Hisenda i Planificacio

Programa: 286.00

## TECNOLOGIES DE LA INFORMACIO PER A L'AMBIT MUNICIPAL

**Objectius:**

1. PROPORCIONAR ASSIST. I COOPER. TEC. INFORMAT. MUNICIPIS
2. INCORP ALS AJUNT. NOVES TECNOLOGIES D'APLICACIO CONCRETA

**Activitats:**

1. ESTUDIAR I PROPOSAR RELACIONS INSTIT. PER DESENVOL. PROJECTES
2. ASSISTIR DIRECTAMENT ALS AJUNTAMENTS QUE HO SOL. LICITIN

**Indicadors d'Activitats**

1. NOMBRE D'AJUNTAMENTS SOBRE ELS QUE S'HI HA ACTUAT

1989 1990 1991

CONCEPTE	DENOMINACIO PARTIDES	IMPORT (EN PTES.)
242.01	DIETES, LOCOMOCIO I TRASLLATS (PERSONAL DE LA CORPORACIO)	350.000
254.01	MATERIAL TECNIC D OFICINA I ESCOLAR	50.000
258.01	CONTRACTES DE PRESTACIO DE SERVEIS	
	PROGR. ASSIST. MUNICIP. (PTIM-II), VIABIL. NOVES TECNOL., EXPER. PILOT	30.000.000
	<b>Total Capítol 1</b>	<b>30.400.000</b>
	<b>TOTAL PROGRAMA</b>	<b>30.400.000</b>

# Area de Cooperacio

Programa: 900.00

## COORDINACIO AREA DE COOPERACIO

Objectius: 1. SUPORT TÈCNIC I REALITZACIÓ D'ACTIVITATS DE COOPERACIÓ. 2. CAIXA DE CREDIT DE COOPERACIÓ. 3. MANTENIMENT BASE DE DADOS MUNICIPALS. 4. SUPORT A L'ORGANIZACIÓ D'ESPACIS URBANS PUBLICS.  
 Activitats: 1. ANÀLISI, PROPOSTA, DISENY I REALITZACIÓ DEL PROGRAMA DE SUPORT TÈCNIC I REALITZACIÓ D'ACTIVITATS DE COOPERACIÓ. 2. DISENY I REALITZACIÓ D'ACTIVITATS DE COOPERACIÓ. 3. REALITZACIÓ I MANTENIMENT D'INFRASTRUCTURA. 4. SUPORT DE REALITZACIÓ DE PAGORS MUNICIPALS. 5. DISENY I REALITZACIÓ DEL PROGRAMA DE MANTENIMENT D'ESPACIS URBANS PÚBLIC.

CONCEPTE	DENOMINACIO PARTIDES	IMPORT (EN PTES.)
111.01	RETRIBUCIONS BASIQUES	1.679.412
125.01	RETRIBUCIONS COMPLEMENTARIES	2.070.068
171.01	RETRIBUCIONS DEL PERSONAL CONTRACTAT	5.685.638
181.01	PRIMES I QUOTES PATRONALS DE S.S.MUTUAL.LABORAL I PLUS FAMILIAR	1.876.261
198.01	QUOTES DE LA MUNPAL A CARREC DE LA CORPORACIO	774.902
	<b>Total Capítol 1</b>	<b>12.086.281</b>
242.01	DIETES, LOCOMOCIO I TRASLLATS (PERSONAL DE LA CORPORACIO)	250.000
254.01	MATERIAL TECNIC D OFICINA I ESCOLAR	25.000
258.01	CONTRACTES DE PRESTACIO DE SERVEIS	5.000.000
259.04	ASSISTENCIA A CURSOS I RECICLATGES	100.000
259.05	SEMINARIS, REPRESENTACIONS, CONFERENCIES I JORNADES	5.000.000
	<b>Total Capítol 2</b>	<b>10.375.000</b>
	<b>TOTAL PROGRAMA</b>	<b>22.461.281</b>

# Area de Cooperacio

Programa: 901.00

## PROGRAMA DE COOPERACIO LOCAL

### Objectius:

1. SUPORT TECNIC A LES ENTITATS LOCALS
2. CAIXA DE CREDIT DE COOPERACIO
3. MANTENIMENT BASE DE DADES MUNICIPALS
4. SUPORT A L'ADEQUACIO DELS ESPAIS URBANS PUBLICS
5. ESTUDIAR I PROPONER RELACIONS INSTIT PER DESARROL. PROJECTES
6. ASSISTIR DIRECTAMENT ALS AJUNTAMENTS QUE HO SOL LICITIM

### Activitats:

1. GESTIO DEL PROGRAMA DE SUPORT TECNIC DEL PCAL
2. GESTIO CAIXA.DISSENY INSTRUMENT, CONCESSIO CREDITS I SEGUIM.
3. REALITZACIO I EXPLOTACIO ENQUESTA D'INFRASTRUCTURA
4. SUPORT DE REALITZACIO DE PADRONS MUNICIPALS
5. DISSENY I GESTIO PROGRAMA DE MOBILIARI URBA DEL PCAL

CONCEPTE	DENOMINACIO PARTIDES	IMPORT (EN PTES.)
111.01	RETRIBUCIONS BASIQUES	25.732.022
125.01	RETRIBUCIONS COMPLEMENTARIES	21.826.094
171.01	RETRIBUCIONS DEL PERSONAL CONTRACTAT	5.151.986
181.01	PRIMES I QUOTES PATRONALS DE S.S.MUTUAL.LABORAL I PLUS FAMILIAR	13.797.780
	<b>Total Capítol 1</b>	<b>66.507.882</b>
234.02	ALTRES COMUNICACIONS	125.000
242.01	DIETES, LOCOMOCIO I TRASLLATS (PERSONAL DE LA CORPORACIO)	2.000.000
254.01	MATERIAL TECNIC D OFICINA I ESCOLAR	40.000
254.03	MATERIAL DE TALLERS, ELECT., FUNGIBLE, FOTOGRAFIC I JARDINERIA	150.000
254.07	ALTRE MATERIAL TECNIC I ESPECIAL	100.000
258.01	CONTRACTES DE PRESTACIO DE SERVEIS	31.500.000
258.02	CONTRACTES DE PRESTACIO DE SERVEIS	165.000.000
258.03	CONTRACTES DE PRESTACIO DE SERVEIS	10.000.000
258.04	CONTRACTES DE PRESTACIO DE SERVEIS	2.000.000
259.02	PUBLICACIO ANUNCIS BOP, BOE, DOG I ALTRES	500.000
259.04	ASSISTENCIA A CURSOS I RECICLATGES	150.000
259.09	ALTRES DESPESES ESPECIALS DE FUNCIONAMENT	250.000
262.01	CONSERVACIO I REPARACIO ORDINARIA DE MAQUINARIA I INSTAL.LACIO	150.000
274.01	ALTRE MATERIAL INVENTABLE	150.000
	<b>Total Capítol 2</b>	<b>212.115.000</b>
435.01	TRANSFERENCIES A AJUNTAMENTS COOPERACIO (P.C.A.L.)	85.000.000
	<b>Total Capítol 4</b>	<b>85.000.000</b>
836.01	PLURIANUALITAT PRAM CAIXA DE COOPERACIO	90.963.247
836.02	CAIXA DE COOPERACIO	109.036.753
	<b>Total Capítol 8</b>	<b>200.000.000</b>
	<b>TOTAL PROGRAMA</b>	<b>563.622.882</b>

# Area de Cooperacio

Programa: 902.00

## PROGRAMA D'ACCIO LOCAL

### Objectius:

1. ANALISI, PROPOSTA, GESTIO I SEGUIMENT PROG. INVERS. MUNICIP.

### Activitats:

1. INSPECCIO OBRES, VERIFIC. CERTIF. I GESTIO OBRES PLANS APROV.

CONCEPTE	DENOMINACIO PARTIDES	IMPORT (EN PTES.)
111.01	RETRIBUCIONS BASIQUES	22.508.816
125.01	RETRIBUCIONS COMPLEMENTARIES	20.569.452
198.01	QUOTES DE LA MUNPAL A CARREC DE LA CORPORACIO	10.952.265
	<b>Total Capítol 1</b>	<b>54.030.533</b>
234.02	ALTRES COMUNICACIONS	125.000
242.01	DIETES, LOCOMOCIO I TRASLLATS (PERSONAL DE LA CORPORACIO)	3.500.000
251.01	VESTUARI	100.000
254.01	MATERIAL TECNIC D OFICINA I ESCOLAR	40.000
254.03	MATERIAL DE TALLERS, ELECT., FUNGIBLE, FOTOGRAFIC I JARDINERIA	150.000
254.07	ALTRE MATERIAL TECNIC I ESPECIAL	100.000
258.01	CONTRACTES DE PRESTACIO DE SERVEIS	5.000.000
259.02	PUBLICACIO ANUNCIS BOP, BOE, DOG I ALTRES	500.000
259.04	ASSISTENCIA A CURSOS I RECICLATGES	150.000
259.11	ALTRES DESPESES ESPECIALS DE FUNCIONAMENT	250.000
262.01	CONSERVACIO I REPARACIO ORDINARIA DE MAQUINARIA I INSTAL.LACIO	250.000
274.01	ALTRE MATERIAL INVENTABLE	150.000
	<b>Total Capítol 2</b>	<b>10.315.000</b>
736.03	TRANSF. ENS TERRITORIALS OBRES-SERVEIS COMPETENCIA MUNICIPAL ANUALITAT P.A.M. 87	430.400.000
736.04	TRANSF. ENS TERRITORIALS OBRES-SERVEIS COMPETENCIA MUNICIPAL ANUALITAT P.O.S. 87	52.000.000
	<b>Total Capítol 7</b>	<b>482.400.000</b>
	<b>TOTAL PROGRAMA</b>	<b>546.745.533</b>

# Area d'Esports

Programa: 951.00

## PROMOCIO DE L'ESPORT

**Objectius:**

1. FOMENT ACTIVITATS D'INICIACIO I EXTENCO ESPORTIVA
2. CAIXA DE CREDIT DE COOPERACIO
3. MANTENIMENT BASE DE DADOS MUNICIPALS
4. SUPORT A L'ADEQUACIO DELS ESPAIS URBANS PUBLICS

**Activitats:**

1. CONCESSIO DE TROFEUS ESPORTIUS
2. COL.LABORACIO A LA CELEBRACIO D'ACTIVITATS I ACTES ESPORTIUS
3. ESTABLIMENT DE CONVENIS DE PROMOCIO ESPORTIVA
4. SUBVENCIONS A AJUNTAMENTS I PATRONATS MUNICIPALS
5. SUPORT ECONOMIC AL PATRONAT D'ESPORTS DE LA DIPUTACIO

CONCEPTE	DENOMINACIO PARTIDES	IMPORT (EN PTES.)
111.01	RETRIBUCIONS BASIQUES	4.329.528
125.01	RETRIBUCIONS COMPLEMENTARIES	3.754.366
198.01	QUOTES DE LA MUNPAL A CARREC DE LA CORPORACIO	2.069.962
	<b>Total Capítol 1</b>	<b>10.153.856</b>
259.09	ALTRES DESPESES ESPECIALS DE FUNCIONAMENT	
	TROFEUS ESPORTIUS	1.800.000
259.10	ALTRES DESPESES ESPECIALS DE FUNCIONAMENT	
	MATERIAL I EQUIPAMENT ESPORTIU	500.000
	<b>Total Capítol 2</b>	<b>2.300.000</b>
422.01	APORTACIONS A SERVEIS	15.000.000
423.01	APORTACIONS A ALTRES ORGANISMES	
	PATRONATS MUNICIPALS D'ESPORTS	7.800.000
435.01	TRANSFERENCIES A AJUNTAMENTS	
	COOPERACIO AMB ELS MUNICIPIS	28.000.000
462.01	ALTRES TRANSFERENCIES A EMPRESES MUNICIPALS O PROVINCIALS	
	ACTES ESPORTIUS	900.000
472.01	ALTRES TRANSFERENCIES A ENTITATS SENSE FINS DE LUCRE	25.000.000
472.02	ALTRES TRANSFERENCIES A ENTITATS SENSE FINS DE LUCRE	
	CONVENIS AMB FEDERACIONS I ASSOCIACIONS ESPORTIVES	17.500.000
	<b>Total Capítol 4</b>	<b>94.200.000</b>
	<b>TOTAL PROGRAMA</b>	<b>106.653.856</b>
	<b>TOTAL PROGRAMA</b>	<b>106.653.856</b>
	PLURIANUALITAT PRAM CAIXA DE COOPERACIO	90.386.247
	CAIXA DE COOPERACIO	109.036.753
	<b>Total Capítol 8</b>	<b>209.000.000</b>
	<b>TOTAL PROGRAMA</b>	<b>583.822.882</b>

# Area d'Esports

Programa: 952.00

## INSTALLACIONS ESPORTIVES

**Objectius:**

1. AJUDAR CONSTRUCCIO I MODERNITZACIO INSTAL. ESPORT. MUNICIPALS

**Activitats:**

1. GESTIO DE SUBVENCIONS ATORGADES PROGRAMES ANYS ANTERIORS
2. PROGRAMA DE SUBVENCIONS PER INSTAL. LACIONS ESPORT. MUNICIPALS
3. CONSTRUCCIO O ADEQUACIO D' INSTAL. LACIONS ESPORTIVES ESCOLARS
4. SUBVENCIONS PUNTUALS A ORGANISMES AUTONOMS ADMINISTRATIUS
5. ACTUACIONS OLIMPIQUES
6. REDACCIO DE PROJECTES D' OBRES O AJUT ECONOMIC ALS AJUNTAMENT

CONCEPTE	DENOMINACIO PARTIDES	IMPORT (EN PTES.)
111.01	RETRIBUCIONS BASIQUES	6.301.358
125.01	RETRIBUCIONS COMPLEMENTARIES	5.445.510
198.01	QUOTES DE LA MUNPAL A CARREC DE LA CORPORACIO	3.122.621
	<b>Total Capítol 1</b>	<b>14.869.489</b>
242.01	DIETES, LOCOMOCIO I TRASLLATS (PERSONAL DE LA CORPORACIO)	200.000
258.02	CONTRACTES DE PRESTACIO DE SERVEIS	8.000.000
259.04	PROGRAMA SUPORT TECNIC	25.000
273.01	ASSISTENCIA A CURSOS I RECICLATGES	50.000
	PARAMENT, UTILS I EINES	50.000
	<b>Total Capítol 2</b>	<b>8.275.000</b>
435.02	ALTRES TRANSFERENCIES A ESTITATS TERRITORIALS	15.000.000
	PROGRAMA SUPORT TECNIC	15.000.000
	<b>Total Capítol 4</b>	<b>15.000.000</b>
721.01	A ORGANISMES AUTONOMS ADMINISTRATIUS	40.000.000
	CONVENI PISCINA SANT JORDI	700.000.000
735.02	ALTRES TRANSFERENCIES A ENS TERRITORIALS	700.000.000
	CONVENI C.O.O.B.	962.411.170
736.01	TRANSF. ENS TERRITORIALS OBRES-SERVEIS COMPETENCIA MUNICIPAL	962.411.170
	ANUALITAT PALAU SANT JORDI	962.411.170
	<b>Total Capítol 7</b>	<b>1.702.411.170</b>
	<b>TOTAL PROGRAMA</b>	<b>1.740.555.659</b>

# Area d'Esports

Programa: 953.00

## DIRECCIO, ASSESSORAMENT I ESTUDIS

**Objectius:**

1. DESENVOLUPAR TASQUES COOPERACIO ASSIST. TECNICA MUNICIPIS

**Activitats:**

1. TASQUES ASSESSORAMENT TECNIC ALS AJUNTAMENTS MAT. ESPORTIVA
2. REALITZACIO O CONTRACTACIO D'ESTUDIS PROBLEMATICA ESPORTIVA
3. ORGANITZACIO ACTIV. DE DEBAT I FORMACIO REGIDORS I TECNICS
4. PROGRAMA DE PUBLICACIONS
5. DESENVOL. AMPLIA. ELEMENTS PROPIS D'UN CENTRE DE RECURSOS

CONCEPTE	DENOMINACIO PARTIDES	IMPORT (EN PTES.)
111.01	RETRIBUCIONS BASIQUES	10.805.354
125.01	RETRIBUCIONS COMPLEMENTARIES	12.094.684
198.01	QUOTES DE LA MUNPAL A CARREC DE LA CORPORACIO	5.480.084
	<b>Total Capítol 1</b>	<b>28.380.122</b>
223.01	NETEJA	250.000
223.02	CALEFACCIO (SUBMINISTRE COMBUSTIBLE)	275.000
223.03	ENLLUMENAT (SUBMINISTRE ENERGIA ELECTRICA)	210.000
223.04	AIGUA (SUBMINISTRE D AIGUA)	35.000
233.01	DESPESES DE TRANSPORT PUBLIC	40.000
233.02	CONTRACTES DE SERVEIS DE TRANSPORT	80.000
234.01	TELEFON	300.000
234.02	ALTRES COMUNICACIONS	200.000
242.01	DIETES, LOCOMOCIO I TRASLLATS (PERSONAL DE LA CORPORACIO)	450.000
254.01	MATERIAL TECNIC D OFICINA I ESCOLAR	50.000
254.02	MATERIAL DE NETEJA I D HIGIENE	20.000
254.03	MATERIAL DE TALLERS, ELECT., FUNGIBLE, FOTOGRAFIC I JARDINERIA	50.000
258.01	CONTRACTES DE PRESTACIO DE SERVEIS	20.000.000
259.02	PUBLICACIO ANUNCIS BOP, BOE, DOG I ALTRES	1.000.000
259.04	ASSISTENCIA A CURSOS I RECICLATGES	75.000
259.05	SEMINARIS, REPRESENTACIONS, CONFERENCIES I JORNADES	6.000.000
272.02	CONTRACTES DE MANTENIMENT EQUIP D OFICINA	150.000
273.01	PARAMENT, UTILS I EINES	25.000
274.01	ALTRE MATERIAL INVENTABLE	34.300.000
	<b>Total Capítol 2</b>	<b>29.510.000</b>
423.02	APORTACIONS A ALTRES ORGANISMES	3.260.000
435.03	PATRONATS MUNICIPALS D ESPORTS - ESTUDIS I FORMACIO ALTRES TRANSFERENCIES A ENTITATS TERRITORIALS ESTUDIS I FORMACIO	5.200.000
	<b>Total Capítol 4</b>	<b>8.460.000</b>
	<b>TOTAL PROGRAMA</b>	<b>66.350.122</b>

# Area d'Esports

Programa: 975.00

## COORDINACIO DE L'AREA D'ESPORTS

Objectius	Indicadors d'Objectius	Indicadors d'Activitat	1991	1992	1993
Incrementar el nivell de qualitat assistencial de l'activitat assistencial a la comarca		1. Nombre d'actes hospitalaris	30000		
Incrementar el nivell de qualitat assistencial de l'activitat assistencial a la comarca		2. Retada d'urgències	10		
Incrementar el nivell de qualitat assistencial de l'activitat assistencial a la comarca		3. Índex d'atenció	100		
Incrementar el nivell de qualitat assistencial de l'activitat assistencial a la comarca		4. Nombre d'actes	40000		
Incrementar el nivell de qualitat assistencial de l'activitat assistencial a la comarca		5. Índex d'atenció	100		
Incrementar el nivell de qualitat assistencial de l'activitat assistencial a la comarca		6. Nombre d'actes	40000		

CONCEPTE	DENOMINACIO PARTIDES	IMPORT (EN PTES.)
111.01	RETRIBUCIONS BASIQUES	2.706.340
125.01	RETRIBUCIONS COMPLEMENTARIES	2.675.134
171.01	RETRIBUCIONS DEL PERSONAL CONTRACTAT	5.685.638
181.01	PRIMES I QUOTES PATRONALS DE S.S.MUTUAL.LABORAL I PLUS FAMILIAR	1.876.261
198.01	QUOTES DE LA MUNPAL A CARREC DE LA CORPORACIO	1.261.519
	<b>Total Capítol 1</b>	<b>14.204.892</b>
234.01	TELEFON	87.500
234.02	ALTRES COMUNICACIONS	180.000
242.01	DIETES, LOCOMOCIO I TRASLLATS (PERSONAL DE LA CORPORACIO)	500.000
259.04	ASSISTENCIA A CURSOS I RECICLATGES	50.000
	<b>Total Capítol 2</b>	<b>817.500</b>
	<b>TOTAL PROGRAMA</b>	<b>15.022.392</b>
	VESTUARI	1.500.000
	MANUTENCIO DE PERSONES (COMPRES DISTRIBUITS)	28.700.000
	CONTRACTES DE SERVETS DE MANUTENCIO	1.000
	MATERIAL TECNIC D'OFICINA I ESCOLAR	1.100.000
	MATERIAL DE NETEJA I D'HIGIENE	2.100.000
	MATERIAL DE TALLERS, ELECT., FONGIBLE, FOTOGRAFIC I JARDINERIA	360.000
	MEDICAMENTS	12.000.000
	MATERIAL SANITARI DE CONSUM	59.000.000
	INSTRUMENTAL FONGIBLE SANITARI	1.300.000
	LEQUER D'ALTRE MATERIAL TECNIC I MANUTENCIO	1.000.000
	GASOLINA I ALTRES MATERIES COMBUSTIBLES I AUXILIARS	500.000
	CONTRACTES DE PRESTACIO DE SERVETS	
	CONTRACTE DE BUGADERIA	11.200.000
	CONTRACTES DE PRESTACIO DE SERVETS	
	CONTRACTE DE DESRATIFICACIO	214.000
	CONTRACTES DE PRESTACIO DE SERVETS	
	CONTRACTE DE DESINSECTACIO	355.200
	CONTRACTES DE PRESTACIO DE SERVETS	
	CONVENI SISBAT	2.050.000
	ASSISTENCIA A CURSOS I RECICLATGES	350.000
	SEMINARIS, REPRESENTACIONS, CONFERENCIES I JORNADS	200.000
	ALTRES DESPESSES ESPECIALS DE FUNCIONAMENT	3.500.000
	CONSERVACIO I REPARACIO ORDINARIA DE VEHICLES	200.000
	CONSERVACIO I REPARACIO ORDINARIA DE MAQUINARIA I INSTAL.LACIO	6.000.000
	REPARACIONS ORDINARIES DE MOBILIARI	300.000

# Area de Sanitat

Programa: 400.00

## COORDINACIO DE L'AREA DE SANITAT

### Objectius:

1. COORDINACIO DE L'AREA DE SANITAT

### Activitats:

1. COORDINACIO DE L'AREA DE SANITAT

2. REALITZACIO I CONTRACTACIO D'ESTUDIS PROBLEMATICA ESPORTIVA  
3. ORGANITZACIO ACTIV. DE DEBAT I FORMACIO RESIDUOS I TECNICOS  
4. PROGRAMAS DE PUBLICACIONS  
5. DESDOL. AMPLIA. ELEMENTS PROPIS D'UN CENTRE DE RECURSOS

CONCEPTE	DENOMINACIO PARTIDES	IMPORT (EN PTES.)
111.01	RETRIBUCIONS BASIQUES	2.445.968
125.01	RETRIBUCIONS COMPLEMENTARIES	2.555.985
171.01	RETRIBUCIONS DEL PERSONAL CONTRACTAT	5.685.638
181.01	PRIMES I QUOTES PATRONALS DE S.S.MUTUAL.LABORAL I PLUS FAMILIAR	1.876.261
198.01	QUOTES DE LA MUNPAL A CARREC DE LA CORPORACIO	1.194.567
	<b>Total Capítol 1</b>	<b>13.758.419</b>
234.02	ALTRES COMUNICACIONS	25.000
242.01	DIETES, LOCOMOCIO I TRASLLATS (PERSONAL DE LA CORPORACIO)	200.000
254.01	MATERIAL TECNIC D OFICINA I ESCOLAR	50.000
259.04	ASSISTENCIA A CURSOS I RECICLATGES	80.000
259.09	ALTRES DESPESES ESPECIALS DE FUNCIONAMENT	200.000
272.03	REPARACIO D EQUIP D OFICINA	50.000
274.01	ALTRE MATERIAL INVENTABLE	200.000
	<b>Total Capítol 2</b>	<b>805.000</b>
	<b>TOTAL PROGRAMA</b>	<b>14.563.419</b>
259.02	PUBLICACIO ANUNCIIS POP, BOE, DOG I ALTRES	1.000.000
259.04	ASSISTENCIA A CURSOS I RECICLATGES	75.000
259.05	SEMINARIS, REPRESENTACIONS, CONFERENCIES I JORNADES	6.000.000
272.02	CONTRACTES DE MANTENIMENT EQUIP D OFICINA	150.000
273.01	PARAMENT, UTILS I ETNES	25.000
274.01	ALTRE MATERIAL INVENTABLE	300.000
	<b>Total Capítol 2</b>	<b>8.550.000</b>
423.02	APORTACIONS A ALTRES ORGANISMES	3.260.000
435.02	ALTRES TRANSFERENCIES A ENTITATS TERRITORIALS	5.200.000
	<b>Total Capítol 4</b>	<b>8.460.000</b>
	<b>TOTAL PROGRAMA</b>	<b>23.013.419</b>

# Area de Sanitat

Programa: 401.00

## CASA DE MATERNITAT

### Objectius:

1. INCREMENTAR EL NIVELL DE QUALITAT ASSISTENCIAL
2. ADEQUACIO DE L'ACTIVITAT ASSISTENCIAL A LA DEMANDA
3. AMPLIACIO DEL CONCERT AMB L'I.C.S.
4. ADEQUACIO DE L'ESTRUCTURA FISICA DEL PAVELLO
5. RACIONALITZAR LA GESTIO DE L'HOSPITAL

### Activitats:

1. PRESTACIO D'ASSISTENCIA EN REGIM D'HOSPITALITZACIO
2. CONSULTA EXTERNA I URGENCIES
3. TASQUES ADMINISTRATIVES I SERVEIS GENERALS

### Indicadors d'Objectius

1. INDEX D'OCUPACIO

1989 1990 1991

69 %

### Indicadors d'Activitats

1. NOMBRE ESTADES HOSPITALARIES
2. ESTADA MITJANA
3. INDEX UBAS/PERSONA
4. NOMBRE UBAS
5. INDEX PERSONAL/LLIT
6. NOMBRE DE VISITES

1989 1990 1991

30000

6,0

135

40000

2,3

42000

CONCEPTE	DENOMINACIO PARTIDES	IMPORT (EN PTES.)
00111.01	RETRIBUCIONS BASIQUES	241.687.152
00125.01	RETRIBUCIONS COMPLEMENTARIES	191.768.020
00161.01	JORNALS, HORES EXTRAORD. I ALTRES EMOLUMENTS DEL PERSONAL LABORAL	174.417.073
00181.01	PRIMES I QUOTES PATRONALS DE S.S.MUTUAL LABORAL I PLUS FAMILIAR	65.413.526
198.01	QUOTES DE LA MUNPAL A CARREC DE LA CORPORACIO	104.787.910
	<b>Total Capítol 1</b>	<b>778.073.681</b>
222.01	CONSERVACIO I REPARACIONS ORDINARIES	21.500.000
223.01	NETEJA	13.600.000
223.02	CALEFACCIO (SUBMINISTRE COMBUSTIBLE)	17.500.000
223.03	ENLLUMENAT (SUBMINISTRE ENERGIA ELECTRICA)	15.750.000
223.04	AIGUA (SUBMINISTRE D AIGUA)	2.500.000
223.06	ALTRES DESPESE D IMMOBLES	240.000
234.01	TELEFON	4.500.000
234.02	ALTRES COMUNICACIONS	125.000
242.01	DIETES, LOCOMOCIO I TRASLLATS (PERSONAL DE LA CORPORACIO)	770.000
251.01	VESTUARI	1.500.000
252.01	MANUTENCIO DE PERSONES (COMPRES DIRECTES)	23.700.000
252.02	CONTRACTES DE SERVEIS DE MANUTENCIO	1.000
254.01	MATERIAL TECNIC D OFICINA I ESCOLAR	1.100.000
254.02	MATERIAL DE NETEJA I D HIGIENE	3.100.000
254.03	MATERIAL DE TALLERS, ELECT., FUNGIBLE, FOTOGRAFIC I JARDINERIA	360.000
254.04	MEDICAMENTS	12.000.000
254.05	MATERIAL SANITARI DE CONSUM	58.000.000
254.06	INSTRUMENTAL FUNGIBLE SANITARI	1.500.000
255.02	LLOGUER D ALTRE MATERIAL TECNIC I MAQUINARIA	1.000.000
256.01	GASOLINA I ALTRES MATERIES COMBUSTIBLES I AUXILIARS	500.000
258.01	CONTRACTES DE PRESTACIO DE SERVEIS	
	CONTRACTE DE BUGADERIA	11.200.000
258.02	CONTRACTES DE PRESTACIO DE SERVEIS	
	CONTRACTE DE DESRATITZACIO	214.000
258.03	CONTRACTES DE PRESTACIO DE SERVEIS	
	CONTRACTE DE DESINSECTACIO	355.200
258.04	CONTRACTES DE PRESTACIO DE SERVEIS	
	CONVENI BISBAT	2.050.000
259.04	ASSISTENCIA A CURSOS I RECICLATGES	350.000
259.05	SEMINARIS, REPRESENTACIONS, CONFERENCIES I JORNADES	200.000
259.09	ALTRES DESPESES ESPECIALS DE FUNCIONAMENT	3.500.000
261.01	CONSERVACIO I REPARACIO ORDINARIA DE VEHICLES	200.000
262.01	CONSERVACIO I REPARACIO ORDINARIA DE MAQUINARIA I INSTAL.LACIO	6.000.000
271.02	REPARACIONS ORDINARIES DE MOBILIARI	300.000

# Area de Sanitat

Programa: 401.00

## CASA DE MATERNITAT

Objectius:  
 1. THOROMENTAR EL NIVELL DE QUALITAT ASSISTENCIAL DE L'AREA D'ASSISTENCIA A LA DEMANDA  
 2. ADOGUACIO DE L'ACTIVITAT ASSISTENCIAL A LA DEMANDA  
 3. AMPLIACIO DEL CONCERT AMB L'I.C.S.  
 4. ADOGUACIO DE L'ESTRUCTURA FISICA DEL PAVELLON  
 5. RACIONALITZAR LA GESTIO DE L'HOSPITAL

Activitats:  
 1. PRESTACIO D'ASSISTENCIA EN REGIM D'HOSPITALITZACIO  
 2. CONSULTA EXTERNA I URGENCIES  
 3. TALLERS ADMINISTRATIVES I SERVEIS GENERALS

Indicadors d'Activitats:  
 1. HOMBRE ESTADOS HOSPITALARES  
 2. ESTADO MUYAJAH  
 3. INDEX USUARIOS  
 4. HOMBRE USOS  
 5. INDEX PERSONAL/CLIT  
 6. HOMBRE DE VISITAS

Indicadors d'Objectius:  
 1. HOMBRE ESTADOS HOSPITALARES  
 2. ESTADO MUYAJAH  
 3. INDEX USUARIOS  
 4. HOMBRE USOS  
 5. INDEX PERSONAL/CLIT  
 6. HOMBRE DE VISITAS

CONCEPTE	DENOMINACIO PARTIDES	IMPORT (EN PTES.)
272.02	CONTRACTES DE MANTENIMENT EQUIP D OFICINA	310.000
272.03	REPARACIO D EQUIP D OFICINA	150.000
273.01	PARAMENT, UTILS I EINES	3.000.000
274.01	ALTRE MATERIAL INVENTABLE	5.000.000
	<b>Total Capítol 2</b>	<b>212.075.200</b>
	<b>TOTAL PROGRAMA</b>	<b>990.148.881</b>

# Area de Sanitat

Programa: 402.00

## SALUT PUBLICA I CONSUM

### Objectius:

1. DESENVOLUPAR LES COMPETENCIES DE LA DIPUTACIO
2. CREACIO D'UN DEPARTAMENT TECNIC PEL DESENVOLUPAMENT PROGRAM.

### Activitats:

1. GESTIO DEL SERVEI CENTRAL DE SANITAT
2. CONVENI MARC SIGNAT AMB LA CREU ROJA
3. RECOLLIDA DE GOSSOS I GATS VAGABUNDS
4. FORMACIO DEL PERSONAL DELS AJUNTAMENTS
5. PROGRAMA D'EDUCACIO SANITARIA
6. ENQUESTES DE SALUT EN MUNICIPIS AMB COLAB. INST. MUNICIP. SALUT

### Indicadors d'Objectius

1. NOMBRE DE PROGRAMES DE SALUT PUBLICA
2. NOMBRE DE PROGRAMES DE CONSUM

1989 1990 1991

6  
3

### Indicadors d'Activitats

1. NOMBRE DE SERVEIS QUE ES PODEN PRESTAR
2. NOMBRE D'ANIMALS QUE ES RECULLEN
3. NOMBRE D'ANIMALS QUE ES RECUPEREN
4. NOMBRE DE MUNICIPIS QUE S'ATENEN
5. NOMBRE DE CURSOS MONOGRAFICS
6. NOMBRE DE JORNADES
7. NOMBRE D'AJUNTAMENTS QUE REALITZEN AQUEST PROGRAMA
8. NOMBRE MUNICIPIS LABORATORI QUE S'ACULLEN PROGRAM. F

1989 1990 1991

360  
3000  
360  
90  
3  
1  
50  
11

CONCEPTE	DENOMINACIO PARTIDES	IMPORT (EN PTES.)
111.01	RETRIBUCIONS BASIQUES	24.202.556
125.01	RETRIBUCIONS COMPLEMENTARIES	25.518.367
161.01	JORNALS, HORES EXTRAORD. I ALTRES EMOLUMENTS DEL PERSONAL LABORAL	4.358.704
181.01	PRIMES I QUOTES PATRONALS DE S.S.MUTUAL.LABORAL I PLUS FAMILIAR	1.880.738
198.01	QUOTES DE LA MUNPAL A CARREC DE LA CORPORACIO	11.246.878
	<b>Total Capítol 1</b>	<b>67.207.243</b>
223.03	ENLLUMENAT (SUBMINISTRE ENERGIA ELECTRICA)	10.500.000
234.01	TELEFON	900.000
234.02	ALTRES COMUNICACIONS	20.000
242.01	DIETES, LOCOMOCIO I TRASLLATS (PERSONAL DE LA CORPORACIO)	1.500.000
251.01	VESTUARI	250.000
255.01	LLOGUER DE MAQUINES FOTOCOPIADORES	1.200.000
256.01	GASOLINA I ALTRES MATERIES COMBUSTIBLES I AUXILIARS	600.000
258.01	CONTRACTES DE PRESTACIO DE SERVEIS	
	CONVENIS AJUNTAMENTS. LLUITA ANTIRRABICA	10.000.000
258.02	CONTRACTES DE PRESTACIO DE SERVEIS	
	CONVENI CREU ROJA	20.000.000
258.03	CONTRACTES DE PRESTACIO DE SERVEIS	
	CONVENI AJUNTAMENTS ASSISTENCIA TECNICA CONTROL DE QUALITAT	5.000.000
258.04	CONTRACTES DE PRESTACIO DE SERVEIS	
	CONTRACTE PROGRAMES DE SALUT PUBLICA	5.000.000
259.02	PUBLICACIO ANUNCIS BOP, BOE, DOG I ALTRES	100.000
259.04	ASSISTENCIA A CURSOS I RECICLATGES	100.000
259.09	ALTRES DESPESES ESPECIALS DE FUNCIONAMENT	
	GESTORIA REPARACIONS CAMIONS	100.000
259.10	ALTRES DESPESES ESPECIALS DE FUNCIONAMENT	
	QUOTA CONSORCI HOSPITALARI DE CATALUNYA	1.500.000
261.01	CONSERVACIO I REPARACIO ORDINARIA DE VEHICLES	900.000
271.02	REPARACIONS ORDINARIES DE MOBILIARI	50.000
272.02	CONTRACTES DE MANTENIMENT EQUIP D'OFICINA	15.000
272.03	REPARACIO D'EQUIP D'OFICINA	10.000
274.01	ALTRE MATERIAL INVENTABLE	100.000
	<b>Total Capítol 2</b>	<b>57.845.000</b>
435.01	TRANSFERENCIES A AJUNTAMENTS	35.000.000
472.01	ALTRES TRANSFERENCIES A ENTITATS SENSE FINS DE LUCRE	5.000.000
	<b>Total Capítol 4</b>	<b>40.000.000</b>
	<b>TOTAL PROGRAMA</b>	<b>165.052.243</b>

# Area de Sanitat

Programa: 403.00

## INSTITUT BIOQUIMICA CLINICA

<b>Objectius:</b>	<b>Indicadors d'Activitats</b>	
1. DETECCIO PRECOC NEONATAL FENILCETONURIA-HIPOTIROID.NADONS	1. NOMBRE DETERMINACIONS CONVENI GENERALITAT CATALUNYA	1989 1990 1991
	2. NOMBRE DETERMINACIONS CONVENI GOVERN BALEAR	60000 60000 7000 7000
<b>Activitats:</b>		
1. ESTUDI I DIAGNOSTIC DE LES MALALTIES GENETIQUES		

CONCEPTE	DENOMINACIO PARTIDES	IMPORT (EN PTES.)
111.01	RETRIBUCIONS BASIQUES	38.532.118
125.01	RETRIBUCIONS COMPLEMENTARIES	31.927.281
181.01	PRIMES I QUOTES PATRONALS DE S.S.MUTUAL.LABORAL I PLUS FAMILIAR	495.972
198.01	QUOTES DE LA MUNPAL A CARREC DE LA CORPORACIO	18.331.411
	<b>Total Capítol 1</b>	<b>89.286.782</b>
222.01	CONSERVACIO I REPARACIONS ORDINARIES	400.000
223.01	NETEJA	2.972.050
233.01	DESPESES DE TRANSPORT PUBLIC	200.000
234.01	TELEFON	1.575.000
234.02	ALTRES COMUNICACIONS	750.000
242.01	DIETES, LOCOMOCIO I TRASLLATS (PERSONAL DE LA CORPORACIO)	4.796.200
251.01	VESTUARI	70.000
252.01	MANUTENCIO DE PERSONES (COMPRES DIRECTES)	1.559.801
254.01	MATERIAL TECNIC D OFICINA I ESCOLAR	1.662.949
254.05	MATERIAL SANITARI DE CONSUM	32.000.000
255.02	LLOGUER D ALTRE MATERIAL TECNIC I MAQUINARIA	270.000
256.01	GASOLINA I ALTRES MATERIES COMBUSTIBLES I AUXILIARS	120.000
258.01	CONTRACTES DE PRESTACIO DE SERVEIS	1.220.000
258.02	COREMATICA	63.000
258.03	CONTRACTES DE PRESTACIO DE SERVEIS	76.000
259.04	ASSISTENCIA A CURSOS I RECICLATGES	200.000
259.09	ALTRES DESPESES ESPECIALS DE FUNCIONAMENT	265.000
259.10	ALTRES DESPESES ESPECIALS DE FUNCIONAMENT	150.000
262.01	CONSERVACIO I REPARACIO ORDINARIA DE MAQUINARIA I INSTAL.LACIO	1.500.000
262.02	CONTRACTES DE MANTENIMENT DE MAQUINARIA I INSTAL.LACIONS	32.481
272.03	REPARACIO D EQUIP D OFICINA	50.000
274.01	ALTRE MATERIAL INVENTABLE	500.000
	<b>Total Capítol 2</b>	<b>50.432.481</b>
	<b>TOTAL PROGRAMA</b>	<b>139.719.263</b>

# Area de Sanitat

Programa: 451.00

## ASSISTENCIA HOSPITALARIA MALALTS MENTALS CRONICS I AGUTS

**Objectius:**

1. REDUCCIO DE LLITS
2. REDUCCIO ESTADA MITJANA AGUTS
3. REDUCCIO ESTADA RESIDENCIA
4. MANTENIMENT DE L'OCUPACIO
5. MILLORA QUALITAT ASSISTENCIAL

**Activitats:**

1. ASSISTENCIA A MALALTS AGUTS I CRONICS

**Indicadors d'Objectius**

1. REDUCCIO DE LLITS
2. REDUCCIO ESTADA MITJANA AGUTS
3. REDUCCIO ESTADA MITJANA RESIDENCIA
4. MANTENIMENT OCUPACIO
5. PERSONAL-LLIT

1989 1990 1991

5%  
25 dies  
10  
90%  
0,31

CONCEPTE	DENOMINACIO PARTIDES	IMPORT (EN PTES.)
258.01	CONTRACTES DE PRESTACIO DE SERVEIS ASSISTENCIA PSIQUIATRICA D HOSPITALITZACIO	2.341.143.591
258.07	CONTRACTES DE PRESTACIO DE SERVEIS SOMATICS, TRASLLATS I CONVENIS AMB ALTRES DIPUTACIONS	5.007.627
	<b>Total Capítol 2</b>	<b>2.346.151.218</b>
	<b>TOTAL PROGRAMA</b>	<b>2.346.151.218</b>

# Area de Sanitat

Programa: 452.00

## CLINICA MENTAL SANTA COLOMA

### Objectius:

1. MILLORA DE LA QUALITAT ASSISTENCIAL PSIQUIATRICA
2. CONSOLIDACIO DE L' ESTRUCTURA D' HOSPITALITZACIO D' AGUTS
3. POTENCIACIO TASQUES DE REHABILITACIO I REINSECCIO SOCIAL

### Activitats:

1. ASSISTENCIA I HOSPITALITZACIO DE MALALTS PSIQUIATRICS
2. REHABILITACIO I REINSECCIO SOCIAL

### Indicadors d' Objectius

1. NOMBRE DE LLITS
2. ROTACIO
3. ESTADES PRODUIDES PER MALALT
4. INDEX D' OCUPACIO

1989 1990 1991

557  
1,43  
75  
100%

### Indicadors d' Activitats

1. MALALTS ASSISTITS
2. ESTADES AGUTS
3. ESTADES CRONICS
4. ESTADES TOTALS
5. MALALTS EN PISOS
6. MALALTS EN RECUPERACIO FUNCIONAL

1989 1990 1991

1358  
24545  
77393  
101938  
24  
120

CONCEPTE	DENOMINACIO PARTIDES	IMPORT (EN PTES.)
111.01	RETRIBUCIONS BASIQUES	242.267.151
125.01	RETRIBUCIONS COMPLEMENTARIES	216.989.798
161.01	JORNALS, HORES EXTRAORD. I ALTRES EMOLUMENTS DEL PERSONAL LABORAL	144.658.427
181.01	PRIMES I QUOTES PATRONALS DE S.S.MUTUAL.LABORAL I PLUS FAMILIAR	57.856.455
198.01	QUOTES DE LA MUNPAL A CARREC DE LA CORPORACIO	106.826.839
	<b>Total Capítol 1</b>	<b>768.598.670</b>
222.01	CONSERVACIO I REPARACIONS ORDINARIES	28.700.000
223.01	NETEJA	57.457.499
223.02	CALEFACCIO (SUBMINISTRE COMBUSTIBLE)	19.000.000
223.03	ENLLUMENAT (SUBMINISTRE ENERGIA ELECTRICA)	18.000.000
223.04	AIGUA (SUBMINISTRE D AIGUA)	6.000.000
223.06	ALTRES DESPESE D IMMOBLES	799.800
233.01	DESPESES DE TRANSPORT PUBLIC	1.180.000
233.02	CONTRACTES DE SERVEIS DE TRANSPORT	4.624.240
234.01	TELEFON	2.600.000
234.02	ALTRES COMUNICACIONS	60.000
242.01	DIETES, LOCOMOCIO I TRASLLATS (PERSONAL DE LA CORPORACIO)	1.150.000
251.01	VESTUARI	2.145.000
252.01	MANUTENCIO DE PERSONES (COMPRES DIRECTES)	58.380.000
254.01	MATERIAL TECNIC D OFICINA I ESCOLAR	400.000
254.02	MATERIAL DE NETEJA I D HIGIENE	4.095.000
254.03	MATERIAL DE TALLERS, ELECT., FUNGIBLE, FOTOGRAFIC I JARDINERIA	549.000
254.04	MEDICAMENTS	18.000.000
254.05	MATERIAL SANITARI DE CONSUM	6.000.000
254.16	ALTRE MATERIAL TECNIC I ESPECIAL	900.000
254.17	ALTRE MATERIAL TECNIC I ESPECIAL	2.175.000
254.99	CREDITS RECONEGUTS	240.730
255.01	LLOGUER DE MAQUINES FOTOCOPIADORES	500.000
255.02	LLOGUER D ALTRE MATERIAL TECNIC I MAQUINARIA	200.000
256.01	GASOLINA I ALTRES MATERIES COMBUSTIBLES I AUXILIARS	500.000
258.01	CONTRACTES DE PRESTACIO DE SERVEIS NETEJA VIARIA (CESPA)	841.218
258.02	CONTRACTES DE PRESTACIO DE SERVEIS DESINSECTACIO I DESRATITZACIO (CONTROLPEST)	791.158
258.04	CONTRACTES DE PRESTACIO DE SERVEIS COMUNITAT RELIGIOSA	12.700.000
258.05	CONTRACTES DE PRESTACIO DE SERVEIS ASSISTENCIA RELIGIOSA	4.093.362
258.06	CONTRACTES DE PRESTACIO DE SERVEIS PREVENCIO D INCENDIS - PARSII	205.609

# Area de Sanitat

Programa: 452.00

## CLINICA MENTAL SANTA COLOMA

CONCEPTE	DENOMINACIO PARTIDES	IMPORT (EN PTES.)
259.04	ASSISTENCIA A CURSOS I RECICLATGES	150.000
259.05	SEMINARIS, REPRESENTACIONS, CONFERENCIES I JORNADES	217.000
259.09	ALTRES DESPESES ESPECIALS DE FUNCIONAMENT	
	DESPESES DE REHABILITACIO	2.000.000
259.10	ALTRES DESPESES ESPECIALS DE FUNCIONAMENT	180.000
261.01	CONSERVACIO I REPARACIO ORDINARIA DE VEHICLES	450.000
262.01	CONSERVACIO I REPARACIO ORDINARIA DE MAQUINARIA I INSTAL.LACIO	1.700.000
262.02	CONTRACTES DE MANTENIMENT DE MAQUINARIA I INSTAL.LACIONS	428.427
262.99	CREDITS RECONEGUTS	219.148
271.02	REPARACIONS ORDINARIES DE MOBILIARI	300.000
272.02	CONTRACTES DE MANTENIMENT EQUIP D OFICINA	241.531
273.01	PARAMENT, UTILS I EINES	200.000
273.99	CREDITS RECONEGUTS	34.111
274.01	ALTRE MATERIAL INVENTABLE	700.000
274.99	CREDITS RECONEGUTS	74.941
	<b>Total Capítol 2</b>	<b>259.182.774</b>
472.01	ALTRES TRANSFERENCIES A ENTITATS SENSE FINS DE LUCRE	150.000
	SUBVENCIO CLUB LA MASIA	
483.01	ALTRES TRANSFERENCIES A FAMILIES	1.600.000
	<b>Total Capítol 4</b>	<b>1.750.000</b>
	<b>TOTAL PROGRAMA</b>	<b>1.029.531.444</b>

# Area de Sanitat

Programa: 453.00

## ASSISTENCIA PRIMARIA ALS MALALTS MENTALS

**Objectius:**

1. TENDIR RENDIMENTS OPTIMS, TENDIR A UN SEGUIMENT OPTIM MALALT
2. CONTENIR L'HOSPITALITZACIO DE MALALTS
3. DISMINUCIO DELS COSTOS RELATIUS

**Indicadors d'Objectius**

1. VOLUM ASSISTENCIAL ESTABLE
2. NOMBRE DE VISITES/MALALTS ATEOS
3. MALALTS ATEOS/MALALTS INGRESSATS
4. COST PER VISITES (PESSETES)

**1989 1990 1991**

20%  
1/5  
3%  
2800

**Activitats:**

1. ASSISTENCIA A MALALTS MENTALS
2. REHABILITACIO I REINTEGRACIO SOCIAL

**Indicadors d'Activitats**

1. MALALTS ASSISTITS
2. ESTADES AGUTS
3. ESTADES CRONICS
4. ESTADES TOTALES
5. MALALTS EN FISSA
6. MALALTS EN RECUPERACIO FUNCIONAL

**1989 1990 1991**

1088  
24548  
77623  
101938  
24  
120

CONCEPTE	DENOMINACIO PARTIDES	IMPORT (EN PTES.)
111.01	RETRIBUCIONS BASIQUES	4.869.564
125.01	RETRIBUCIONS COMPLEMENTARIES	3.702.958
161.01	JORNALS, HORES EXTRAORD. I ALTRES EMOLUMENTS DEL PERSONAL LABORAL	2.788.142
181.01	PRIMES I QUOTES PATRONALS DE S.S.MUTUAL.LABORAL I PLUS FAMILIAR	878.041
198.01	QUOTES DE LA MUNPAL A CARREC DE LA CORPORACIO	2.425.329
	<b>Total Capítol 1</b>	<b>14.664.034</b>
222.01	CONSERVACIO I REPARACIONS ORDINARIES	500.000
223.02	CALEFACCIO (SUBMINISTRE COMBUSTIBLE)	350.000
223.03	ENLLUMENAT (SUBMINISTRE ENERGIA ELECTRICA)	220.000
223.04	AIGUA (SUBMINISTRE D AIGUA)	50.000
234.01	TELEFON	440.000
242.01	DIETES, LOCOMOCIO I TRASLLATS (PERSONAL DE LA CORPORACIO)	50.000
258.05	CONTRACTES DE PRESTACIO DE SERVEIS ASSISTENCIA PSIQUIATRICA PRIMARIA	385.340.583
274.01	ALTRE MATERIAL INVENTABLE	400.000
274.02	ALTRE MATERIAL INVENTABLE ADQUISICIO ORDINADORS	3.876.095
	<b>Total Capítol 2</b>	<b>391.226.678</b>
	<b>TOTAL PROGRAMA</b>	<b>405.890.712</b>
	MATERIAL DE TALLERS, ELECT., FUNGIBLE, FOTOGRAFIC	349.000
	MATERIAL SANITARI DE CONSUM	6.000.000
	ALTRE MATERIAL TECNIC ESPECIAL	900.000
	ALTRE MATERIAL TECNIC I ESPECIAL	2.175.000
	CREDITES RECONEGUTS	240.750
	ALQUILER DE MAQUINES FOTOCOPIADORES	500.000
	ALQUILER O ALTRE MATERIAL TECNIC I MAQUINARIA	200.000
	GASOLINA I ALTRES MATERIES COMBUSTIBLES I AUXILIARS	500.000
	CONTRACTES DE PRESTACIO DE SERVEIS	641.210
	CONTRACTES DE PRESTACIO DE SERVEIS	791.158
	CONTRACTES DE PRESTACIO DE SERVEIS	12.700.000
	CONTRACTES DE PRESTACIO DE SERVEIS	4.083.363
	PREVENICIO D'ACCIDENTS I DANYS	205.630

# Area de Sanitat

Programa: 454.00

## HOSPITALITZACIO DE DIA

**Objectius:**

1. ASSOLIR LA PLENA OCUPACIO
2. ESTABILITZAR L'ESTADA MITJANA
3. HOMOGENEITZAR EL COST DE LA PLACA

**Activitats:**

1. ASSISTENCIA ALTERNATIVA A L'INTERNAMENT DE MALALTS MENTALS

**Indicadors d'Objectius**

1. NOMBRE DE PLACES
2. INDEX D'OCUPACIO
3. ESTADA MITJANA (DIES)
4. ESTADES
5. MALALTS ATEOSOS

**1989 1990 1991**

91  
92%  
48  
19700  
365

CONCEPTE	DENOMINACIO PARTIDES	IMPORT (EN PTES.)
258.04	CONTRACTES DE PRESTACIO DE SERVEIS HOSPITALS DE DIA	85.725.232
	Total Capítol 2	85.725.232
	TOTAL PROGRAMA	85.725.232
	Total Capítol 1	24.410.242
222.01	CONSERVACIO I REPARACIONS ORDINARIES	1.000.000
223.01	NETEJA	1.354.500
234.01	TELEFON	280.000
241.02	ALTRES COMUNICACIONS	42.000
242.01	DIETES, LOCOMOCIO I TRASLLATS (PERSONAL DE LA CORPORACIO)	24.382
241.01	VESTUARI	27.300
254.01	MATERIAL TECNIC D'OFICINA I ESCOLAR	23.000
254.02	MATERIAL DE NETEJA I D'HIGIENE	85.250
254.03	MATERIAL DE TALLERS, ELECT., FUNGIBLE, FOTOGRAFIC I JARDINERIA	550.000
254.04	MEDICAMENTOS	10.000
254.16	ALTRE MATERIAL TECNIC I ESPECIAL	25.000
255.01	LLOGUER DE MAQUINES FOTOCOPIADORS	600.000
256.01	CONTRACTES DE PRESTACIO DE SERVEIS	700.000
256.02	SEMINARIS PRACTIQUES EXPRESSIO CORPORAL, 2 CICLES	1.588.000
271.02	DESPESES ESPECIALS DELS CENTRES D'EDUCACIO	100.000
272.03	REPARACIONS ORDINARIES DE MOBILIARI	100.000
273.03	REPARACIO D'EQUIP D'OFICINA	100.000
274.01	PARAMENT, UTILS I EINES	200.000
274.02	ALTRE MATERIAL INVENTABLE	250.000
	Total Capítol 2	8.851.400
	TOTAL PROGRAMA	20.864.815

# Area de Sanitat

Programa: 455.00

## REINSERCIO SOCIAL DE MALALTS MENTALS

**Objectius:**

1. TENDIR A L'AMPLIACIO DELS EQUIPAMENTS INTERMITJOS

**Activitats:**

1. ASSISTENCIA A MALALTS MENTALS (PISOS ASSISTITS)
2. ASSISTENCIA A MALALTS MENTALS (CENTRES OCUPACIONALS)

**Indicadors d'Objectius**

1. NOMBRE DE CENTRES EXTERNS
2. NOMBRE DE PISOS PROTEGITS

**1989 1990 1991**

5  
31

**Indicadors d'Activitats**

1. NOMBRE DE PLACES
2. MALALTS ASESOS
3. NOMBRE D'ESTADES
4. INDEX D'OCUPACIO
5. ESTADA MITJANA
6. NOMBRE DE PLACES

**1989 1990 1991**

76  
75  
25631  
0,89  
342  
75

CONCEPTE	DENOMINACIO PARTIDES	IMPORT (EN PTES.)
258.02	CONTRACTES DE PRESTACIO DE SERVEIS TALLERS OCUPACIONALS	35.000.000
258.06	CONTRACTES DE PRESTACIO DE SERVEIS PISOS PROTEGITS	29.000.000
	<b>Total Capítol 2</b>	<b>64.000.000</b>
	<b>TOTAL PROGRAMA</b>	<b>64.000.000</b>
222.01	CONSERVACIO I REPARACIONS ORDINARIES	500.000
223.02	CALEFACCIO (SUBMINISTRE COMBUSTIBLE)	350.000
223.03	ENLLUMENAT (SUBMINISTRE ENERGIA ELECTRICA)	220.000
223.04	AIGUA (SUBMINISTRE D'AIGUA)	50.000
234.01	TELFON	440.000
242.01	DIETES, LOCOMOCIO I TRASLLATS (PERSONAL DE LA CORPORACIO)	50.000
258.05	CONTRACTES DE PRESTACIO DE SERVEIS ASSISTENCIA PSIQUIATRICA PRIMARIA	388.340.583
274.01	ALTRE MATERIAL INVENTABLE	400.000
274.02	ALTRE MATERIAL INVENTABLE	3.876.095
	ADQUISICIO ORDINADORS	3.876.095
	<b>Total Capítol 2</b>	<b>391.226.676</b>
	<b>TOTAL PROGRAMA</b>	<b>405.890.712</b>

# Area de Sanitat

Programa: 456.00

## ESCOLA FORMACIO PROFESSIONAL 1R. GRAU "EMILI MIRA I LOPEZ"

**Objectius:**

1. ATENDRE LA DEMANDA DOCENT

**Activitats:**

1. DESENVOLUPAR. DOCENC.REGL. FP1 1ER. I 2ON CURS TEC.AUX.PSIQ.  
2. DESENVOLUPAR ACTIVITATS NO REGLADES S/ PROGRAMA SEMINARIS

**Indicadors d'Activitats**

1. NOMBRE D'ALUMNES 1ER. CURS  
2. NOMBRE D'ALUMNES 2ON. CURS  
3. SEMINARIS  
4. NOMBRE PLACES RECICLATGE PROFESSIONAL

**1989 1990 1991**

80  
60  
5  
200

CONCEPTE	DENOMINACIO PARTIDES	IMPORT (EN PTES.)
111.01	RETRIBUCIONS BASIQUES	4.824.366
125.01	RETRIBUCIONS COMPLEMENTARIES	2.986.175
125.07	PLUS CARRECS DOCENCIA	453.810
161.01	JORNALS, HORES EXTRAORD. I ALTRES EMOLUMENTS DEL PERSONAL LABORAL	8.939.382
161.07	PLUS CARRECS DOCENCIA PERSONAL LABORAL	1.161.776
181.01	PRIMES I QUOTES PATRONALS DE S.S.MUTUAL.LABORAL I PLUS FAMILIAR	3.944.195
198.01	QUOTES DE LA MUNPAL A CARREC DE LA CORPORACIO	2.103.503
	<b>Total Capítol 1</b>	<b>24.413.207</b>
222.01	CONSERVACIO I REPARACIONS ORDINARIES	1.000.000
223.01	NETEJA	1.354.500
234.01	TELEFON	250.000
234.02	ALTRES COMUNICACIONS	42.000
242.01	DIETES, LOCOMOCIO I TRASLLATS (PERSONAL DE LA CORPORACIO)	64.362
251.01	VESTUARI	27.300
254.01	MATERIAL TECNIC D OFICINA I ESCOLAR	23.000
254.02	MATERIAL DE NETEJA I D HIGIENE	95.250
254.03	MATERIAL DE TALLERS, ELECT., FUNGIBLE, FOTOGRAFIC I JARDINERIA	350.000
254.04	MEDICAMENTS	10.000
254.16	ALTRE MATERIAL TECNIC I ESPECIAL	26.000
255.01	LLOGUER DE MAQUINES FOTOCOPIADORE	400.000
258.01	CONTRACTES DE PRESTACIO DE SERVEIS	700.000
	SEMINARIS PRACTIQUES EXPRESSIO CORPORAL. 2 CICLES	1.558.996
259.08	DESPESES ESPECIALS DELS CENTRES D EDUCACIO	100.000
271.02	REPARACIONS ORDINARIES DE MOBILIARI	100.000
272.03	REPARACIO D EQUIP D OFICINA	200.000
273.01	PARAMENT, UTILS I EINES	250.000
274.01	ALTRE MATERIAL INVENTABLE	
	<b>Total Capítol 2</b>	<b>6.551.408</b>
	<b>TOTAL PROGRAMA</b>	<b>30.964.615</b>
	GASOLINA I ALTRES MATERIES COMBUSTIBLES I AUXILIARS	
	CONTRACTES DE PRESTACIO DE SERVEIS	
	PIULES DE LA CARITAT	
	CONTRACTES DE PRESTACIO DE SERVEIS	
	TRACTAMENTS TERAPEUTICS I DE SUPERVISIO	
	CONTRACTES DE PRESTACIO DE SERVEIS	
	ASSISTENCIA A CURSOS I RECICLATGES	
	ALTRES DESPESES ESPECIALS DE FUNCIONAMENT	
	COLONTES D ESTI...	

# Area de Sanitat

Programa: 457.00

## SERVEIS CENTRALS DE PSIQUIATRIA

**Objectius:**

1. RENTABILITZACIO AMB MAJOR EFICACIA SERV. CONCERT I GEST. PSIQ.

**Indicadors d'Activitats**

1. NOMBRE D' INSCRIPCIONS

1989 1990 1991

150

**Activitats:**

1. TREBALLS DE GESTIO ADMINISTRATIUS DEL SERVEI DE PSIQUIATRIA
2. TREBALLS PLANIFIC. SANITARIA, SEGUIMENT, CONTROL I EVALUAC.
3. DIVULGACIO TASQUES DE REFORMA PSIQUIATRICA

1. NOMBRE DE PLACES
2. VALORS A ESTOS
3. NOMBRE D' ESTADES
4. INDEX D' OCPACIO
5. ESTADA MITJANA
6. NOMBRE DE PLACES

76  
76  
28631  
6.89  
342  
76

CONCEPTE	DENOMINACIO PARTIDES	IMPORT (EN PTES.)
111.01	RETRIBUCIONS BASIQUES	37.763.945
125.01	RETRIBUCIONS COMPLEMENTARIES	32.833.044
161.01	JORNALS, HORES EXTRAORD. I ALTRES EMOLUMENTS DEL PERSONAL LABORAL	5.151.986
181.01	PRIMES I QUOTES PATRONALS DE S.S.MUTUAL LABORAL I PLUS FAMILIAR	1.622.462
198.01	QUOTES DE LA MUNPAL A CARREC DE LA CORPORACIO	18.291.626
	<b>Total Capítol 1</b>	<b>95.663.063</b>
223.01	NETEJA	291.072
223.03	ENLLUMENAT (SUBMINISTRE ENERGIA ELECTRICA)	210.000
223.04	AIGUA (SUBMINISTRE D AIGUA)	20.427
234.01	TELEFON	455.000
234.02	ALTRES COMUNICACIONS	30.000
242.01	DIETES, LOCOMOCIO I TRASLLATS (PERSONAL DE LA CORPORACIO)	1.680.000
254.02	MATERIAL DE NETEJA I D HIGIENE	18.375
254.03	MATERIAL DE TALLERS, ELECT., FUNGIBLE, FOTOGRAFIC I JARDINERIA	10.000
254.05	MATERIAL SANITARI DE CONSUM	50.000
255.01	LLOGUER DE MAQUINES FOTOCOPIADORES	900.000
259.02	PUBLICACIO ANUNCIS BOP, BOE, DOG I ALTRES	30.000
259.04	ASSISTENCIA A CURSOS I RECICLATGES	100.000
259.05	SEMINARIS, REPRESENTACIONS, CONFERENCIES I JORNADES	700.000
272.02	CONTRACTES DE MANTENIMENT EQUIP D OFICINA	175.000
274.01	ALTRE MATERIAL INVENTABLE	50.043
	<b>Total Capítol 2</b>	<b>4.719.917</b>
435.02	ALTRES TRANSFERENCIES A ESTITATS TERRITORIALS	2.000.000
	<b>Total Capítol 4</b>	<b>2.000.000</b>
	<b>TOTAL PROGRAMA</b>	<b>102.382.980</b>

# Area de Serveis Socials

Programa: 501.00

## CENTRES D'INFANCIA I JOVENTUT

### Objectius:

1. ACOLLIMENT D'INFANTS I JOVES AMB PROBLEMÀTICA SOCIO-FAMILIAR
2. ATENCIÓ DONA: ATENCIÓ DIRECTA, RESID. GEST. RESID. MARE-FILL
3. OFER. PLACES ESC. BRESSOL EQUIPS BASE MUNIC. COL.LAB ENTITATS

### Activitats:

1. CENTRE D'ACOLLIDA I LLARS INFANTILS
2. RESIDENCIES D'INFANTS I JOVES
3. ESCOLA BRESSOL
4. LLARS MATERNALS

### Indicadors d'Activitats

1. NOMBRE DE PLACES
2. RESIDENCIA FABREGAS
3. RESIDENCIA SERRADELL-TREBAL
4. RESIDENCIES INTEGRADES (CALDES, VILAPICINA, ZONA FRAN)
5. NOMBRE DE PLACES
6. NOMBRE DE PLACES

1989 1990 1991

60  
25  
70  
60  
100  
18

CONCEPTE	DENOMINACIO PARTIDES	IMPORT (EN PTES.)
111.01	RETRIBUCIONS BASIQUES	125.198.579
125.01	RETRIBUCIONS COMPLEMENTARIES	113.515.451
161.01	JORNALS, HORES EXTRAORD. I ALTRES EMOLUMENTS DEL PERSONAL LABORAL	63.014.311
181.01	PRIMES I QUOTES PATRONALS DE S.S.MUTUAL.LABORAL I PLUS FAMILIAR	21.511.367
198.01	QUOTES DE LA MUNPAL A CARREC DE LA CORPORACIO	57.267.051
	<b>Total Capítol 1</b>	<b>380.506.759</b>
222.01	CONSERVACIO I REPARACIONS ORDINARIES	11.700.000
223.01	NETEJA	367.500
223.02	CALEFACCIO (SUBMINISTRE COMBUSTIBLE)	10.600.000
223.03	ENLLUMENAT (SUBMINISTRE ENERGIA ELECTRICA)	1.000.000
223.04	AIGUA (SUBMINISTRE D AIGUA)	3.300.000
223.06	ALTRES DESPESE D IMMOBLES	198.000
233.01	DESPESES DE TRANSPORT PUBLIC	1.986.000
233.02	CONTRACTES DE SERVEIS DE TRANSPORT	600.000
234.01	TELEFON	1.520.000
234.02	ALTRES COMUNICACIONS	70.000
242.01	DIETES, LOCOMOCIO I TRASLLATS (PERSONAL DE LA CORPORACIO)	900.000
251.01	VESTUARI	1.213.808
252.01	MANUTENCIO DE PERSONES (COMPRES DIRECTES)	11.761.250
254.01	MATERIAL TECNIC D OFICINA I ESCOLAR	2.592.000
254.02	MATERIAL DE NETEJA I D HIGIENE	2.400.000
254.12	ALTRE MATERIAL TECNIC I ESPECIAL	700.000
254.16	ORTOPEDIA	700.000
254.16	ALTRE MATERIAL TECNIC I ESPECIAL	700.000
254.17	PARAMENTS, UTILS ESPECIFICS	1.794.000
254.17	ALTRE MATERIAL TECNIC I ESPECIAL	1.219.640
254.18	GUARDARROBA HABITACIONS	1.219.640
254.18	ALTRE MATERIAL TECNIC I ESPECIAL	6.100.000
254.19	VESTUARI I EQUIPS RESIDENTS	6.100.000
254.19	ALTRE MATERIAL TECNIC I ESPECIAL	713.400
254.19	VESTUARI I MATERIAL ESPORTIU RESIDENTS	150.000
256.02	GASOLINA I ALTRES MATERIES COMBUSTIBLES I AUXILIARS	150.000
258.01	CONTRACTES DE PRESTACIO DE SERVEIS	6.175.680
258.01	FILLES DE LA CARITAT	6.175.680
258.02	CONTRACTES DE PRESTACIO DE SERVEIS	2.000.000
258.02	TRACTAMENTS TERAPEUTICS I DE SUPERVISIO	2.000.000
258.03	CONTRACTES DE PRESTACIO DE SERVEIS	150.000
259.04	ASSISTENCIA A CURSOS I RECICLATGES	400.000
259.04	CONTRACTES DE PRESTACIO DE SERVEIS	400.000
259.09	ALTRES DESPESES ESPECIALS DE FUNCIONAMENT	750.000
259.09	COLONIES D ESTIU	750.000

# Area de Serveis Socials

Programa: 501.00

## CENTRES D'INFANCIA I JOVENTUT

Activitats d'Activitats i d'Activitats d'Activitats

1. CENTRE D'ACOLLIDA I LLARS INFANTILS  
2. RESIDENCIES D'INFANTS I JOVES  
3. ESCOLA BRASOR  
4. LLARS MATERNALS

Activitats:

1. TALLS DE FERRAS  
2. RESIDENCIA SERRALL-TRIAL  
3. RESIDENCIA SERRALL-TRIAL  
4. RESIDENCIA SERRALL-TRIAL  
5. RESIDENCIA SERRALL-TRIAL  
6. RESIDENCIA SERRALL-TRIAL  
7. RESIDENCIA SERRALL-TRIAL  
8. RESIDENCIA SERRALL-TRIAL

CONCEPTE	DENOMINACIO PARTIDES	IMPORT (EN PTES.)
259.10	ALTRES DESPESES ESPECIALS DE FUNCIONAMENT NECESSITATS INDIVIDUALITZADES, EXCURSIONS I REIS	5.862.000
259.11	ALTRES DESPESES ESPECIALS DE FUNCIONAMENT MATICULES ESCOLARS	300.000
259.12	ALTRES DESPESES ESPECIALS I DE FUNCIONAMENT IMPREVISTOS	100.000
259.99	CREDIT RECONEGUTS CREDIT RECONEGUT. SERVEI DESRATITZACIO MATERNITAT	14.556
271.02	REPARACIONS ORDINARIES DE MOBILIARI	250.000
272.02	CONTRACTES DE MANTENIMENT EQUIP D OFICINA	350.000
272.03	REPARACIO D EQUIP D OFICINA	250.000
273.01	PARAMENT, UTILS I EINES	300.000
274.01	ALTRE MATERIAL INVENTABLE	700.000
	<b>Total Capítol 2</b>	<b>78.487.834</b>
483.01	ALTRES TRANSFERENCIES A FAMILIES	3.500.000
	<b>Total Capítol 4</b>	<b>3.500.000</b>
	<b>TOTAL PROGRAMA</b>	<b>462.494.593</b>

# Area de Serveis Socials

Programa: 502.00

## CENTRES D'ATENCIO A LA VELLESA

<b>Objectius:</b>	<b>Indicadors d'Activitats</b>	<b>1989</b>	<b>1990</b>	<b>1991</b>
1. ACOLLIMENT DE VELLS AMB GREUS NECESSITATS	1. NOMBRE DE RESIDENTS	350	350	
2. PRESTACIO DE SERVEIS SANITARIS	2. NOMBRE ESTADES INFERMERIA	4875	4875	
3. POSTA EN MARXA DEL CENTRE D'ACOLLIDA DIURNA	3. NOMBRES PLACES PER USUARI NO RESIDENTS	20	20	

<b>Activitats:</b>				
1. ACTIVITAT DE RESIDENCIA (ATENCIO PERSONAL I HOSTATGE)				
2. ACTIVITAT SANITARIA I TERAPIA OCUPACIONAL				
3. ORGANITZACIO DEL CENTRE I TASQUES D'ATENCIO AL USUARI				

CONCEPTE	DENOMINACIO PARTIDES	IMPORT (EN PTES.)
111.01	RETRIBUCIONS BASIQUES	183.544.547
125.01	RETRIBUCIONS COMPLEMENTARIES	169.163.646
161.01	JORNALS, HORES EXTRAORD. I ALTRES EMOLUMENTS DEL PERSONAL LABORAL	81.298.728
181.01	PRIMES I QUOTES PATRONALS DE S.S.MUTUAL.LABORAL I PLUS FAMILIAR	36.305.560
198.01	QUOTES DE LA MUNPAL A CARREC DE LA CORPORACIO	78.162.469
	<b>Total Capítol 1</b>	<b>548.474.950</b>
233.01	DESPESES DE TRANSPORT PUBLIC	250.000
233.02	CONTRACTES DE SERVEIS DE TRANSPORT	1.500.000
233.03	SERVEIS DE TRANSPORT	1.500.000
233.99	CREDITS RECONEGUTS	705.600
242.01	DIETES, LOCOMOCIO I TRASLLATS (PERSONAL DE LA CORPORACIO)	90.000
251.01	VESTUARI	2.236.130
254.02	MATERIAL DE NETEJA I D HIGIENE	1.197.880
254.03	MATERIAL DE TALLERS, ELECT., FUNGIBLE, FOTOGRAFIC I JARDINERIA	675.000
254.04	MEDICAMENTS	8.700.000
254.05	MATERIAL SANITARI DE CONSUM	2.450.000
254.17	ALTRE MATERIAL TECNIC I ESPECIAL	1.000.000
	GUARDARROBA HABITACIONS	75.000
255.02	LLOGUER D ALTRE MATERIAL TECNIC I MAQUINARIA	
258.01	CONTRACTES DE PRESTACIO DE SERVEIS	
	ACTIV. TERAPIA OCUPACIONAL, EMPRESA SUB. OXIGEN I ODONTOLOGIA	2.277.400
258.02	CONTRACTES DE PRESTACIO DE SERVEIS	
	SERVEIS COMUNS DE LLARS MUNET, ARQUEBISBAT	598.416
258.03	CONTRACTES DE PRESTACIO DE SERVEIS	
	FILLES DE LA CARITAT	16.405.920
259.04	ASSISTENCIA A CURSOS I RECICLATGES	150.000
259.09	ALTRES DESPESES ESPECIALS DE FUNCIONAMENT	
	DESPESES CULTE	90.000
259.10	ALTRES DESPESES ESPECIALS DE FUNCIONAMENT	
	OBSEQUI DE REIS I ACTUACIONS PROGRAMA ESBARJO	570.000
259.11	ALTRES DESPESES ESPECIALS DE FUNCIONAMENT	
	UTILITZACIO SERVEIS POMPES FUNEBRES DURANT OBRES NOVA MORGUE	400.000
272.03	REPARACIO D EQUIP D OFICINA	50.000
273.01	PARAMENT, UTILS I EINES	250.000
274.01	ALTRE MATERIAL INVENTABLE	520.000
	<b>Total Capítol 2</b>	<b>41.691.346</b>
	<b>TOTAL PROGRAMA</b>	<b>590.166.296</b>

# Area de Serveis Socials

Programa: 503.00

## RESIDENCIA PSICOPEDAGOGICA

<b>Objectius:</b>	<b>Indicadors d'Activitats</b>	<b>1989 1990 1991</b>
1. ACOLLIMENT INFANTS I JOVES DISMIN. PROFUNDS PROBLEM. SOC-FAM	1. NOMBRE D'USUARIS RESIDENCIA PSICOPEDAGOGICA	130
	2. NOMBRE UNITAT PROFUNDS	12
	3. NOMBRE D'USUARIS CENTRE DE DIA	18
<b>Activitats:</b>		
1. ATENCIO EN REGIM RESIDENCIAL		
2. ATENCIO EN REGIM DIURN		
3. PROGRAMES DE REINSECCIO SOCIAL, LABORAL I ESCOLAR		

CONCEPTE	DENOMINACIO PARTIDES	IMPORT (EN PTES.)
111.01	RETRIBUCIONS BASIQUES	84.388.274
125.01	RETRIBUCIONS COMPLEMENTARIES	80.514.283
161.01	JORNALS, HORES EXTRAORD. I ALTRES EMOLUMENTS DEL PERSONAL LABORAL	19.576.626
181.01	PRIMES I QUOTES PATRONALS DE S.S.MUTUAL.LABORAL I PLUS FAMILIAR	7.312.216
198.01	QUOTES DE LA MUNPAL A CARREC DE LA CORPORACIO	38.400.307
	<b>Total Capítol 1</b>	<b>230.191.706</b>
233.01	DESPESES DE TRANSPORT PUBLIC	450.000
233.02	CONTRACTES DE SERVEIS DE TRANSPORT	150.000
242.01	DIETES, LOCOMOCIO I TRASLLATS (PERSONAL DE LA CORPORACIO)	100.000
251.01	VESTUARI	1.066.210
254.01	MATERIAL TECNIC D OFICINA I ESCOLAR	600.000
254.02	MATERIAL DE NETEJA I D HIGIENE	1.503.000
254.03	MATERIAL DE TALLERS, ELECT., FUNGIBLE, FOTOGRAFIC I JARDINERIA	500.000
254.04	MEDICAMENTS	1.900.000
254.05	MATERIAL SANITARI DE CONSUM	800.000
254.12	ALTRE MATERIAL TECNIC I ESPECIAL	1.500.000
254.17	MATERIAL ORTOPEDIC I INSTRUMENTAL FUNGIBLE SANITARI	400.000
254.18	ALTRE MATERIAL TECNIC I ESPECIAL	1.000.000
255.02	VESTUARI I EQUIP DELS RESIDENTS, EQUIP ESPORTIU	60.000
259.06	LLOGUER D ALTRE MATERIAL TECNIC I MAQUINARIA	1.500.000
259.09	ACTIVITATS CULTURALS, ESPORTIVES, EDUCATIVES I RECREATIVES	100.000
259.12	ALTRES DESPESES ESPECIALS DE FUNCIONAMENT	70.000
273.01	COLONIES D ESTIU	300.000
274.01	ALTRES DESPESES ESPECIALS I DE FUNCIONAMENT	600.000
	COMPRA TIQUETS PISCINES PATRONAT D ESPORTS DURANT L'ESTIU	300.000
	PARAMENT, UTILS I EINES	600.000
	ALTRE MATERIAL INVENTABLE	12.599.210
483.01	ADQUIS. CARROS TRANSPORT APATS, CADIRES INVALIDS	3.000.000
	<b>Total Capítol 2</b>	<b>12.599.210</b>
	ALTRES TRANSFERENCIES A FAMILIES	3.000.000
	<b>Total Capítol 4</b>	<b>3.000.000</b>
	<b>TOTAL PROGRAMA</b>	<b>245.790.916</b>

# Area de Serveis Socials

Programa: 505.00

## DIRECCIO I ACTIVITATS NO INSTITUCIONALS

### Objectius:

1. SUPORT ALS AJUNTAMENTS SOCIALS USUARIS CENTRES PROPIS DE MUNDET
2. ACCIO SOCIAL CONCERTADA

### Activitats:

1. SERVEI PREVENCIO, ORIENTACIO I TERAPIA PER A TOXICOMANS
2. PROGRAMA FORMACIO EN MATERIA DE SERVEIS SOCIALS
3. INSERCIO SOCIO-LABORAL
4. DEPARTAMENT DE PREVENCIO I SEGUIMENT
5. ACCIO CONCERTADA PUBLICA I PRIVADA

### Indicadors d'Activitats

	1989	1990	1991
1. VISITES AMBULATORIES	3200		
2. DETERMINACIONS DROGUES EN L'ORINA	5100		
3. AJUTS INDIVIDUALS A USUARIS	15		
4. SEGUIMENT DE CONVENIS	6		
5. NOMBRE D'USUARIS	100		
6. NOMBRE D'USUARIS	335		
7. NOMBRE PLACES INFANCIA I JOVENTUT	684		
8. NOMBRE PLACES DISMINUCIO PSIQUICA	931		
9. NOMBRE DE PLACES VELLESA	290		
10. NOMBRE USUARIS DROGODEPENDENCIES	62		

CONCEPTE	DENOMINACIO PARTIDES	IMPORT (EN PTES.)
111.01	RETRIBUCIONS BASIQUES	84.944.874
125.01	RETRIBUCIONS COMPLEMENTARIES	72.083.935
161.01	JORNALS, HORES EXTRAORD. I ALTRES EMOLUMENTS DEL PERSONAL LABORAL	19.257.872
161.89	RETRIBUCIONS PERSONAL LABORAL	1.000
171.01	RETRIBUCIONS DEL PERSONAL CONTRACTAT	5.685.638
181.01	PRIMES I QUOTES PATRONALS DE S.S.MUTUAL.LABORAL I PLUS FAMILIAR	9.814.090
198.01	QUOTES DE LA MUNPAL A CARREC DE LA CORPORACIO	40.359.836
	<b>Total Capítol 1</b>	<b>232.147.245</b>
222.01	CONSERVACIO I REPARACIONS ORDINARIES	750.000
223.03	ENLLUMENAT (SUBMINISTRE ENERGIA ELECTRICA)	750.000
223.04	AIGUA (SUBMINISTRE D AIGUA)	71.000
233.01	DESPESES DE TRANSPORT PUBLIC	1.300.000
234.01	TELEFON	1.500.000
234.02	ALTRES COMUNICACIONS	400.000
242.01	DIETES, LOCOMOCIO I TRASLLATS (PERSONAL DE LA CORPORACIO)	2.500.000
254.01	MATERIAL TECNIC D OFICINA I ESCOLAR	200.000
254.05	MATERIAL SANITARI DE CONSUM	600.000
254.07	ALTRE MATERIAL TECNIC I ESPECIAL	450.000
255.01	LLOGUER DE MAQUINES FOTOCOPIADORES	980.000
258.01	CONTRACTES DE PRESTACIO DE SERVEIS	850.000
	ESTUDIS I ASSESSORAMENT MUNICIPIS I ASSEGURANCES TOXICOMANS	850.000
258.02	CONTRACTES DE PRESTACIO DE SERVEIS	1.135.115.200
	CONVENIS DE SERVEIS SOCIALS	150.000
259.02	PUBLICACIO ANUNCIS BOP, BOE, DOG I ALTRES	500.000
259.04	ASSISTENCIA A CURSOS I RECICLATGES	2.500.000
259.05	SEMINARIS, REPRESENTACIONS, CONFERENCIES I JORNADES	600.000
259.09	ALTRES DESPESES ESPECIALS DE FUNCIONAMENT	200.000
271.02	DESPESES DE REPRESENTACIO	100.000
272.02	REPARACIONS ORDINARIES DE MOBILIARI	130.000
273.01	CONTRACTES DE MANTENIMENT EQUIP D OFICINA	75.000
274.01	PARAMENT, UTILS I EINES	200.000
274.02	ALTRE MATERIAL INVENTABLE	800.000
	ALTRE MATERIAL INVENTABLE	
	ADQUISICIO DE LLIBRES	
	<b>Total Capítol 2</b>	<b>1.150.521.200</b>
435.01	TRANSFERENCIES A AJUNTAMENTS	25.000.000
471.01	A ENTITATS QUE SUPLEIXIN SERVEIS O COADJUVIN A LA SEVA PRESTAC.	6.000.000
472.01	ALTRES TRANSFERENCIES A ENTITATS SENSE FINS DE LUCRE	2.000.000

# Area de Serveis Socials

Programa: 505.00

## DIRECCIO I ACTIVITATS NO INSTITUCIONALS

Activitat	Denominació	Import (en Ptes.)
482.01	PREMIS, BEQUES, PENSIONS D ESTUDIS I INVESTIGACIO	2.000.000
483.01	ALTRES TRANSFERENCIES A FAMILIES	7.000.000
483.02	ALTRES TRANSFERENCIES A FAMILIES	2.000.000
483.03	ALTRES TRANSFERENCIES A FAMILIES	17.102.000
	<b>Total Capítol 4</b>	<b>61.102.000</b>
	<b>TOTAL PROGRAMA</b>	<b>1.443.770.445</b>

CONCEPTE	DENOMINACIO PARTIDES	IMPORT (EN PTES.)
482.01	PREMIS, BEQUES, PENSIONS D ESTUDIS I INVESTIGACIO	2.000.000
483.01	ALTRES TRANSFERENCIES A FAMILIES	7.000.000
483.02	ALTRES TRANSFERENCIES A FAMILIES	2.000.000
483.03	ALTRES TRANSFERENCIES A FAMILIES	17.102.000
	<b>Total Capítol 4</b>	<b>61.102.000</b>
	<b>TOTAL PROGRAMA</b>	<b>1.443.770.445</b>

# Area de Serveis Socials

Programa: 507.00

## ADMINISTRACIO DE LES LLARS MUNDET

### Objectius:

1. PRESTAR ATENC. RESIDENCIAL USUARIS CENTRES PROPIS DE MUNDET
2. MANTENIMENT D'EDIFICIS

### Activitats:

1. MANUTENCIO DE PERSONES
2. BUGADERIA, COSIDOR I PLANXADOR
3. ACTIVITAT DE TRANSPORT
4. NETEJA D'ESPAYS

### Indicadors d'Activitats

1. NOMBRE DE MENUS SERVITS
2. NOMBRE DE KILOS DE ROBA RENTADA
3. TRANSPORT MATERIALS. NOMBRE VIATGES MERCABARNA
4. TRANSPORT MATERIALS. NOMBRE VIATGES TORRENTBO
5. TRANSPORT PERSONES. NOMBRE VIATGERS MICROBUS (SORT.MA
6. M2. NETEJATS

1989 1990 1991

395 100  
270000  
104  
40  
2580  
4006

CONCEPTE	DENOMINACIO PARTIDES	IMPORT (EN PTES.)
111.01	RETRIBUCIONS BASIQUES	78.549.688
125.01	RETRIBUCIONS COMPLEMENTARIES	77.500.541
161.01	JORNALS, HORES EXTRAORD. I ALTRES EMOLUMENTS DEL PERSONAL LABORAL	21.946.232
181.01	PRIMES I QUOTES PATRONALS DE S.S.MUTUAL.LABORAL I PLUS FAMILIAR	9.252.168
198.01	QUOTES DE LA MUNPAL A CARREC DE LA CORPORACIO	34.416.588
	<b>Total Capitol 1</b>	<b>221.665.217</b>
222.01	CONSERVACIO I REPARACIONS ORDINARIES	20.000.000
222.02	CONSERVACIO I REPARACIOS ORDINARIES	
	DESPESES GENERALS RECINTE MUNDET	35.000.000
223.02	CALEFACCIO (SUBMINISTRE COMBUSTIBLE)	
	DESPESES GENERALS RECINTE MUNDET	34.000.000
223.03	ENLLUMENAT (SUBMINISTRE ENERGIA ELECTRICA)	
	DESPESES GENERALS RECINTE MUNDET	29.000.000
223.04	AIGUA (SUBMINISTRE D AIGUA)	
	DESPESES GENERALS RECINTE MUNDET	16.000.000
223.06	ALTRES DESPESE D IMMOBLES	1.600.000
234.01	TELEFON	
	DESPESES GENERALS RECINTE MUNDET	6.000.000
234.02	ALTRES COMUNICACIONS	100.000
242.01	DIETES, LOCOMOCIO I TRASLLATS (PERSONAL DE LA CORPORACIO)	300.000
252.01	MANUTENCIO DE PERSONES (COMPRES DIRECTES)	85.000.000
254.02	MATERIAL DE NETEJA I D HIGIENE	15.000.000
254.03	MATERIAL DE TALLERS, ELECT., FUNGIBLE, FOTOGRAFIC I JARDINERIA	
	DESPESES GENERALS RECINTE MUNDET	2.300.000
254.16	ALTRE MATERIAL TECNIC I ESPECIAL	500.000
255.01	LLOGUER DE MAQUINES FOTOCOPIADORES	1.000.000
255.02	LLOGUER D ALTRE MATERIAL TECNIC I MAQUINARIA	400.000
256.01	GASOLINA I ALTRES MATERIES COMBUSTIBLES I AUXILIARS	700.000
258.01	CONTRACTES DE PRESTACIO DE SERVEIS	2.678.364
258.02	CONTRACTES DE PRESTACIO DE SERVEIS	
	DESPESES GENERALS RECINTE MUNDET	1.321.636
259.10	ALTRES DESPESES ESPECIALS DE FUNCIONAMENT	
	DESPESES DE REPRESENTACIO	25.000
259.11	ALTRES DESPESES ESPECIALS DE FUNCIONAMENT	
	DESPESES IMPREVISTES	150.000
261.01	CONSERVACIO I REPARACIO ORDINARIA DE VEHICLES	1.000.000
262.01	CONSERVACIO I REPARACIO ORDINARIA DE MAQUINARIA I INSTAL.LACIO	1.600.000
271.02	REPARACIONS ORDINARIES DE MOBILIARI	100.000
272.02	CONTRACTES DE MANTENIMENT EQUIP D OFICINA	250.000
272.03	REPARACIO D EQUIP D OFICINA	100.000



# Area de Cultura

Programa: 260.00

## RETRIBUCIONS DEL PERSONAL EN ALTRES ENTITATS

Objectius:	Indicadors d'Objectius	1988 1989 1991
1. MILLORAR LA GESTIO ADMINISTRATIVA	1. NOMBRE CONVENIS FINS 31-7-88	100
2. FOMENT I DIFUSIO DE LA CULTURA	2. NOMBRE CONTRACTES FINS 31-7-88	50
3. TRANSITACIO, COORDINACIO I CONTROL CONVENIS	3. NOMBRE AJUNTAMENTS CONCERTATS (FORA CONVENIS)	174
4. CONCERT. AMB AJUNT. I ENTS. CULT. ACTV. AMBIT LOCAL I SUPRALOCAL		

Activitats:	Indicadors d'Activitats	1988 1989 1991
1. SUPORT A LES TASQUES ADMINISTRATIVES DEL SERVEI	1. PREMIS A ALUMNES	8
2. DIFUSIO CONCURS DIBUIX LOLA ANGLADA	2. LOTS DE LLIBRES I MATERIAL ESCOLAR	8
	3. LOTS MATERIAL DIDACTIC A FINALISTES	12

CONCEPTE	DENOMINACIO PARTIDES	IMPORT (EN PTES.)
88111.01	RETRIBUCIONS BASIQUES	86.181.279
88125.01	RETRIBUCIONS COMPLEMENTARIES	64.606.617
88161.01	JORNALS, HORES EXTRAORD. I ALTRES EMOLUMENTS DEL PERSONAL LABORAL	27.922.804
88181.01	PRIMES I QUOTES PATRONALS DE S.S.MUTUAL.LABORAL I PLUS FAMILIAR	11.579.846
88198.01	QUOTES DE LA MUNPAL A CARREC DE LA CORPORACIO	38.688.487
	<b>Total Capítol 1</b>	<b>228.979.033</b>
	<b>TOTAL PROGRAMA</b>	<b>228.979.033</b>
	DESPESA 2 ALTRES COMUNICACIONS	
	<b>Total Capítol 2</b>	
	AVENC	
	ALTRE MATERIAL INVENTABLE	
	<b>Total Capítol 3</b>	
	APORTACIONS A CONSORCIS	
	APORTACIO CONSORCI PALAU DE LA MUSICA	
	APORTACIO A CONSORCIS	
	APORTACIO CONSORCI DEL LICEU	
	APORTACIO A CONSORCIS	
	APORTACIONS A SERVEIS	
	APORTACIO MAS AYUNTAD DE CATLUNYA SAM OIACIAR	
	APORTACIONS A SERVEIS AUTONOMA GMINISTRANDA GMINISTRANDA	
	APORTACIO GLIPTOTECA MONJO	
	APORTACIONS A ALTRES ORGANISMES	
	FUNDACIO ARTUR MARTORELL - ROSA SENSAT	
	ALTRES TRANSFERENCIES A MPRESSES MUNICIPALS O PROVINCIALS	
	<b>Total Capítol 4</b>	
	PREMIS, BEQUES, PENSIONSD ESTUDIS I INVESTIGACIAMS	
	PREMIS DIBUIX LOLA ANGLADA	
	<b>Total Capítol 4</b>	
	<b>TOTAL PROGRAMA</b>	

# Area de Cultura

Programa: 700.00

## COORDINACIO DE L'AREA DE CULTURA

CONCEPTE	DENOMINACIO PARTIDES	IMPORT (EN PTES.)
111.01	RETRIBUCIONS BASIQUES	1.866.634
125.01	RETRIBUCIONS COMPLEMENTARIES	1.724.926
171.01	RETRIBUCIONS DEL PERSONAL CONTRACTAT	5.685.638
181.01	PRIMES I QUOTES PATRONALS DE S.S.MUTUAL.LABORAL I PLUS FAMILIAR	1.876.261
198.01	QUOTES DE LA MUNPAL A CARREC DE LA CORPORACIO	874.068
	<b>Total Capítol 1</b>	<b>12.027.527</b>
242.01	DIETES, LOCOMOCIO I TRASLLATS (PERSONAL DE LA CORPORACIO)	300.000
254.16	ALTRE MATERIAL TECNIC I ESPECIAL	52.500
258.01	CONTRACTES DE PRESTACIO DE SERVEIS	4.500.000
259.09	ALTRES DESPESES ESPECIALS DE FUNCIONAMENT	300.000
274.01	ALTRE MATERIAL INVENTABLE	80.000
	<b>Total Capítol 2</b>	<b>5.232.500</b>
421.02	APORTACIO A CONSORCIS	
	APORTACIO CONSORCI PALAU DE LA MUSICA	103.000.000
421.03	APORTACIO A CONSORCIS	
	APORTACIO CONSORCI DEL LICEU	75.000.000
421.05	APORTACIO A CONSORCIS	
	SUPLENCIES GENERALITAT. CONSORCI BIBLIOTECA DE CATALUNYA	33.240.000
421.06	APORTACIO A CONSORCIS	
	APORTACIO CONSORCI CASA CARITAT	1.000
	<b>Total Capítol 4</b>	<b>211.241.000</b>
	<b>TOTAL PROGRAMA</b>	<b>228.501.027</b>

# Area de Cultura

Programa: 701.00

## ADMINISTRATIU BASIC DE SUPORT

### Objectius:

1. MILLORAR LA GESTIO ADMINISTRATIVA
2. FOMENT I DIFUSIO DE LA CULTURA
3. TRAMITACIO, COORDINACIO I CONTROL CONVENIS
4. CONCERT. AMB AJUNT. I ENTS. CULT. ACTV. AMBIT LOCAL I SUPRALOCAL

### Indicadors d'Objectius

1. NOMBRE CONVENIS FINS 31-7-88
2. NOMBRE CONTRACTES FINS 31-7-88
3. NOMBRE AJUNTAMENTS CONCERTATS (FORA CONVENIS)

1989 1990 1991

100  
30  
174

### Activitats:

1. SUPORT A LES TASQUES ADMINISTRATIVES DEL SERVEI
2. GESTIO CONCURS DIBUIX "LOLA ANGLADA"

### Indicadors d'Activitats

1. PREMIS A ALUMNES
2. LOTS DE LLIBRES I MATERIAL ESCOLAR
3. LOTS MATERIAL DIDACTIC A FINALISTES

1989 1990 1991

6  
6  
12

CONCEPTE	DENOMINACIO PARTIDES	IMPORT (EN PTES.)
111.01	RETRIBUCIONS BASIQUES	19.126.436
125.01	RETRIBUCIONS COMPLEMENTARIES	21.267.834
198.01	QUOTES DE LA MUNPAL A CARREC DE LA CORPORACIO	9.229.343
	<b>Total Capítol 1</b>	<b>49.623.613</b>
233.01	DESPESES DE TRANSPORT PUBLIC	80.000
234.02	ALTRES COMUNICACIONS	128.800
242.01	DIETES, LOCOMOCIO I TRASLLATS (PERSONAL DE LA CORPORACIO)	260.000
254.01	MATERIAL TECNIC D OFICINA I ESCOLAR	100.000
259.02	PUBLICACIO ANUNCIS BOP, BOE, DOG I ALTRES	200.000
259.04	ASSISTENCIA A CURSOS I RECICLATGES	52.000
259.05	SEMINARIS, REPRESENTACIONS, CONFERENCIES I JORNADES	104.000
259.06	ACTIVITATS CULTURALS, ESPORTIVES, EDUCATIVES I RECREATIVES	1.764.000
259.09	ALTRES DESPESES ESPECIALS DE FUNCIONAMENT	3.568.000
274.01	AVENC	200.000
	ALTRE MATERIAL INVENTABLE	200.000
	<b>Total Capítol 2</b>	<b>6.456.800</b>
422.01	APORTACIONS A SERVEIS	4.000.000
422.02	APORTACIONS A SERVEIS AUTONOMS ADMINISTRATIUS DE LA CORPORACIO	4.975.000
423.01	APORTACIONS A ALTRES ORGANISMES	5.000.000
462.01	FUNDACIO ARTUR MARTORELL - ROSA SENSAT	21.000.000
482.01	ALTRES TRANSFERENCIES A EMPRESES MUNICIPALS O PROVINCIALS	300.000
	PREMIS, BEQUES, PENSIONS D ESTUDIS I INVESTIGACIO	300.000
	PREMIS DIBUIX "LOLA ANGLADA"	300.000
	<b>Total Capítol 4</b>	<b>35.275.000</b>
	<b>TOTAL PROGRAMA</b>	<b>91.355.413</b>

# Area de Cultura

Programa: 702.00

## CENTRE D'ESTUDIS I RECURSOS CULTURALS

### Objectius:

1. DONAR SUPORT ACTIVITAT CULTURAL MUNICIP. I ENTITATS CULTURALS
2. COMPLEMENTAR LA PRODUCCIO ARTISTICA LOCAL
3. PRESTAR SUPORT A PLANIF. GESTIO I AVALUAC. PROGRAMES CULTUR.
4. DESCENTRALITZAR TERRIT. LA PRESTACIO DE DETERMINATS SERVEIS
5. CANALITZAR REFLEXIO PROFESSIONALS AL CAMP DE LA GESTIO CULT.

### Activitats:

1. CONVENIS DE COOPERACIO MUNICIPAL
2. CONVENIS AMB ENTITATS, ASSOC. I EMPRESES DE SERVEIS PER MUNC.
3. SUBVENCIONS D'AMBIT LOCAL
4. CONVENIS DE PROGRAMACIO ESTABLE
5. CAMPANYA ESCENA I MUSICA A L'ABAST
6. SUPORT A PROGRAMACIONS CULTURALS DE CASES CULTURA I C. CIVIC

### Indicadors d'Objectius

1. SUBVENCIONS I CONVENIS
2. ESPECTACLES SUBVENCIONATS
3. CONSULTES D'INFORMACIO I DOCUMENT
4. PROJECTES DE GESTIO DIRECTA
5. ASSESSORAMENT A MUNICIPIS
6. ALUMNES DEL PROGRAMA DE FORMACIO

1989 1990 1991

1	350	400
2	1000	1200
3	6000	7500
4	20	25
5	50	75
6	700	800

### Indicadors d'Activitats

1. CONVENIS
2. DOTACIO ECONOMICA (EN MILERS)
3. CONVENIS

1989 1990 1991

1	21	19
2	12000	7000
3	35	40

CONCEPTE	DENOMINACIO PARTIDES	IMPORT (EN PTES.)
111.01	RETRIBUCIONS BASIQUES	20.498.408
125.01	RETRIBUCIONS COMPLEMENTARIES	17.297.327
161.01	JORNALS, HORES EXTRAORD. I ALTRES EMOLUMENTS DEL PERSONAL LABORAL	2.832.550
181.01	PRIMES I QUOTES PATRONALS DE S.S.MUTUAL.LABORAL I PLUS FAMILIAR	1.365.691
198.01	QUOTES DE LA MUNPAL A CARREC DE LA CORPORACIO	9.836.770
	<b>Total Capítol 1</b>	<b>51.830.746</b>
222.02	CONSERVACIO I REPARACIOS ORDINARIES	1.500.000
223.01	NETEJA	2.500.000
223.03	ENLLUMENAT (SUBMINISTRE ENERGIA ELECTRICA)	3.000.000
223.04	AIGUA (SUBMINISTRE D AIGUA)	200.000
223.05	ASSEGURANCES	100.000
223.06	ALTRES DESPESE D IMMOBLES	240.000
233.01	DESPESES DE TRANSPORT PUBLIC	250.000
233.02	CONTRACTES DE SERVEIS DE TRANSPORT	350.000
234.01	TELEFON	2.100.000
234.02	ALTRES COMUNICACIONS	750.000
242.01	DIETES, LOCOMOCIO I TRASLLATS (PERSONAL DE LA CORPORACIO)	500.000
251.01	VESTUARI	100.000
254.02	MATERIAL DE NETEJA I D HIGIENE	150.000
254.03	MATERIAL DE TALLERS, ELECT., FUNGIBLE, FOTOGRAFIC I JARDINERIA	400.000
255.02	LLOGUER D ALTRE MATERIAL TECNIC I MAQUINARIA	250.000
258.01	CONTRACTES DE PRESTACIO DE SERVEIS	
	CONTR. ORGANIT. I POSTA EN MARXA CENTRE DE DOCUMENTACIO I BIBLIO.	3.000.000
258.02	CONTRACTES DE PRESTACIO DE SERVEIS	
	CONTR. SERVEIS AUDIOVISUALS POST-PRODUCCIO I EDITATGE MUNICIPIS	3.000.000
258.03	CONTRACTES DE PRESTACIO DE SERVEIS	
	ATLAS DEL DESENVOLUPAMENT CULTURAL DE LA PROVINCIA DE BARCELONA	7.000.000
259.02	PUBLICACIO ANUNCIS BOP, BOE, DOG I ALTRES	3.500.000
259.03	EXPOSICIONS	2.000.000
259.04	ASSISTENCIA A CURSOS I RECICLATGES	150.000
259.05	SEMINARIS, REPRESENTACIONS, CONFERENCIES I JORNADES	8.000.000
259.06	ACTIVITATS CULTURALS, ESPORTIVES, EDUCATIVES I RECREATIVES	5.000.000
259.09	ALTRES DESPESES ESPECIALS DE FUNCIONAMENT	2.000.000
271.02	REPARACIONS ORDINARIES DE MOBILIARI	100.000
272.02	CONTRACTES DE MANTENIMENT EQUIP D OFICINA	400.000
272.03	REPARACIO D EQUIP D OFICINA	400.000
273.01	PARAMENT, UTILS I EINES	100.000
274.01	ALTRE MATERIAL INVENTABLE	
	ADQUISICIO DE LLIBRES I REVISTES	500.000



# Area de Cultura

Programa: 704.00

## XARXA BIBLIOTEQUES

### Objectius:

1. MODERNIT. BIBLIOTEQUES XARXA BIBLIOT. POPULARS. ADEQ. N. VIG.

### Activitats:

1. COMPRES I CATALOGACIO
2. SERVEI DE LECTURA PUBLICA
3. DIFUSIO I PUBLICACIONS
4. ASSESSORAMENT ALS MUNICIPIS MES GRANS DE 5000 HABITANTS
5. RECICLATGE DEL PERSONAL

### Indicadors d'Objectius

1. BIBLIOTEQUES DE LA XARXA
2. BIBLIOTEQUES A MODERNITZAR

1989 1990 1991

104 108  
108 112

### Indicadors d'Activitats

1. LLIBRES TRACTATS
2. REVISTES I DIARIS TRACTATS
3. BIBLIOTEQUES I BIBLIOBUS
4. RELACIO AMB AJUNTAMENTS
5. ELABORACIO DE NOUS PROJECTES
6. RECICLATGE PERMANENT
7. REFORC EN EL RECICLATGE AMB CURSOS CONCRETES

1989 1990 1991

70000 90000  
7000 8500  
103 106  
75 80  
15 15-20  
10 10  
5 10

CONCEPTE	DENOMINACIO PARTIDES	IMPORT (EN PTES.)
111.01	RETRIBUCIONS BASIQUES	203.860.549
125.01	RETRIBUCIONS COMPLEMENTARIES	140.802.647
161.01	JORNALS, HORES EXTRAORD. I ALTRES EMOLUMENTS DEL PERSONAL LABORAL	11.667.936
181.01	PRIMES I QUOTES PATRONALS DE S.S.MUTUAL.LABORAL I PLUS FAMILIAR	6.731.104
198.01	QUOTES DE LA MUNPAL A CARREC DE LA CORPORACIO	97.484.239
	<b>Total Capítol 1</b>	<b>460.546.475</b>
222.01	CONSERVACIO I REPARACIONS ORDINARIES	2.000.000
222.02	CONSERVACIO I REPARACIOS ORDINARIES	1.500.000
223.01	NETEJA	4.500.000
223.02	CALEFACCIO (SUBMINISTRE COMBUSTIBLE)	1.175.000
223.03	ENLLUMENAT (SUBMINISTRE ENERGIA ELECTRICA)	850.000
223.06	ALTRES DESPESE D IMMOBLES	200.000
233.01	DESPESES DE TRANSPORT PUBLIC	3.000.000
234.01	TELEFON	1.250.000
234.02	ALTRES COMUNICACIONS	2.100.000
234.03	TRANSMISSIO DE DADES	100.000
242.01	DIETES, LOCOMOCIO I TRASLLATS (PERSONAL DE LA CORPORACIO)	2.200.000
251.01	VESTUARI	50.000
254.01	MATERIAL TECNIC D OFICINA I ESCOLAR	2.000.000
258.01	CONTRACTES DE PRESTACIO DE SERVEIS	1.885.000
259.04	ASSISTENCIA A CURSOS I RECICLATGES	1.000.000
259.05	SEMINARIS, REPRESENTACIONS, CONFERENCIES I JORNADES	600.000
259.06	ACTIVITATS CULTURALS, ESPORTIVES, EDUCATIVES I RECREATIVES	1.000.000
259.09	ALTRES DESPESES ESPECIALS DE FUNCIONAMENT	800.000
263.01	CONSERVACIO I REPARACIO ORDINARIA D ALTRES INVERSIONS	3.000.000
	CONSERVACIO I REPARACIO ORDINARIA DE LLIBRES I REVISTES	100.000
263.02	CONSERVACIO I REPARACIO ORDINARIA D ALTRES INVERSIONS	7.000.000
	CONSERVACIO I REPARACIO ORDINARIA DE DOCUMENTS ANTICS	1.000.000
271.02	REPARACIONS ORDINARIES DE MOBILIARI	2.100.000
272.02	CONTRACTES DE MANTENIMENT EQUIP D OFICINA	500.000
273.01	PARAMENT, UTILS I EINES	1.000.000
274.01	ALTRE MATERIAL INVENTABLE	73.000.000
274.02	ALTRE MATERIAL INVENTABLE	2.000.000
	ADQUISICIO MATERIAL AUDIO-VISUAL	6.500.000
	<b>Total Capítol 2</b>	<b>106.410.000</b>
	<b>TOTAL PROGRAMA</b>	<b>566.956.475</b>

# Area de Cultura

Programa: 705.01

## MUSEUS ARQUEOLOGIC I OLERDOLA

**Objectius:**

1. GESTIO DELS MUSEUS ARQUEOLOGIC I OLERDOLA

**Indicadors d'Objectius**

1. NOMBRE DE VISITANTS MUSEU ARQUEOLOGIC

1989 1990 1991

40000

**Activitats:**

1. MANTENIMENT DELS EDIFICIS I COL·LECCIONS DELS MUSEUS  
2. REALITZACIO D'ACTUACIONS MUSEOGRAFQUES

CONCEPTE	DENOMINACIO PARTIDES	IMPORT (EN PTES.)
111.01	RETRIBUCIONS BASIQUES	29.361.396
125.01	RETRIBUCIONS COMPLEMENTARIES	24.945.853
161.01	JORNALS, HORES EXTRAORD. I ALTRES EMOLUMENTS DEL PERSONAL LABORAL	8.945.636
181.01	PRIMES I QUOTES PATRONALS DE S.S.MUTUAL.LABORAL I PLUS FAMILIAR	2.937.870
198.01	QUOTES DE LA MUNPAL A CARREC DE LA CORPORACIO	13.963.147
	<b>Total Capítol 1</b>	<b>80.153.902</b>
222.01	CONSERVACIO I REPARACIONS ORDINARIES	2.500.000
222.02	CONSERVACIO I REPARACIOS ORDINARIES	1.000.000
223.01	NETEJA	9.200.000
223.03	ENLLUMENAT (SUBMINISTRE ENERGIA ELECTRICA)	7.000.000
233.02	CONTRACTES DE SERVEIS DE TRANSPORT	500.000
234.01	TELEFON	1.200.000
234.02	ALTRES COMUNICACIONS	600.000
242.01	DIETES, LOCOMOCIO I TRASLLATS (PERSONAL DE LA CORPORACIO)	1.500.000
251.01	VESTUARI	100.000
254.07	ALTRE MATERIAL TECNIC I ESPECIAL	4.000.000
256.01	GASOLINA I ALTRES MATERIES COMBUSTIBLES I AUXILIARS	50.000
263.01	CONSERVACIO I REPARACIO ORDINARIA D ALTRES INVERSIONS	900.000
272.02	CONTRACTES DE MANTENIMENT EQUIP D OFICINA	100.000
273.01	PARAMENT, UTILS I EINES	700.000
	<b>Total Capítol 2</b>	<b>29.350.000</b>
622.05	ACONDICIONAMENT I MILLORA D EDIFICIS	18.332.194
	<b>Total Capítol 6</b>	<b>18.332.194</b>
	<b>TOTAL PROGRAMA</b>	<b>127.836.096</b>

# Area de Cultura

Programa: 705.02

## MUSEU MARITIM

Objectius:	Indicadors d'Objectius	1989	1990	1991
1. GESTIO DELS MUSEU MARITIM	1. NOMBRE DE VISITANTS		230000	

Activitats:	Indicadors	1989	1990	1991
1. MANTENIMENT DELS EDIFICIS I COL·LECCIONS DEL MUSEU	1. LIBRES TRACTATS	7000	8500	
2. REALITZACIO D'ACTUACIONS MUSEOGRAFQUES	2. REVISTES I DIARIS TRACTATS	100	100	
3. DIFUSIO I PUBLICACIONS	3. BIBLIOTECES I FOLIOLES	75	80	
4. ASSESSORAMENT ALS MUNICIPIS MES GRANS DE 5000 HABITANTS	4. RELACIO AMB AJUNTAMENTS	15	15-20	
5. RECICLATGE DEL PERSONAL	5. ELABORACIO DE HOUS PROJECTES	10	10	
	6. RECICLATGE PERMANENT	5	10	
	7. REPORTS EN EL RECICLATGE AMB CURSOS CONCRETES			

CONCEPTE	DENOMINACIO PARTIDES	IMPORT (EN PTES.)
111.01	RETRIBUCIONS BASIQUES	27.220.385
125.01	RETRIBUCIONS COMPLEMENTARIES	23.695.537
161.01	JORNALS, HORES EXTRAORD. I ALTRES EMOLUMENTS DEL PERSONAL LABORAL	19.002.984
181.01	PRIMES I QUOTES PATRONALS DE S.S.MUTUAL.LABORAL I PLUS FAMILIAR	6.264.495
198.01	QUOTES DE LA MUNPAL A CARREC DE LA CORPORACIO	12.642.369
	<b>Total Capítol 1</b>	<b>88.825.770</b>
222.01	CONSERVACIO I REPARACIONS ORDINARIES	4.500.000
222.99	CREDITS RECONEGUTS	2.751.240
223.01	NETEJA	14.000.000
223.02	CALEFACCIO (SUBMINISTRE COMBUSTIBLE)	50.000
223.03	ENLLUMENAT (SUBMINISTRE ENERGIA ELECTRICA)	5.000.000
223.06	ALTRES DESPESE D IMMOBLES	200.000
233.02	CONTRACTES DE SERVEIS DE TRANSPORT	1.000.000
234.01	TELEFON	700.000
242.01	DIETES, LOCOMOCIO I TRASLLATS (PERSONAL DE LA CORPORACIO)	1.750.000
251.01	VESTUARI	500.000
254.07	ALTRE MATERIAL TECNIC I ESPECIAL	2.625.000
259.09	ALTRES DESPESES ESPECIALS DE FUNCIONAMENT	100.000
262.01	CONSERVACIO I REPARACIO ORDINARIA DE MAQUINARIA I INSTAL·LACIO	200.000
272.02	CONTRACTES DE MANTENIMENT EQUIP D OFICINA	100.000
273.01	PARAMENT, UTILS I EINES	250.000
	<b>Total Capítol 2</b>	<b>33.726.240</b>
622.02	ACONDICIONAMENT I MILLORA D EDIFICIS	
622.03	PLA DIRECTOR 1A. FASE MUSEU MARITIM	19.718.919
	REFORMA I RESTAURAC. SALA CAPMANY I ACCES ACTUAL AL MUSEU MARITIM	48.800.000
	<b>Total Capítol 6</b>	<b>68.518.919</b>
	<b>TOTAL PROGRAMA</b>	<b>191.070.929</b>

# Area de Cultura

Programa: 705.03

## MUSEU PALEONTOLOGIC

**Objectius:**

1. GESTIÓ DEL MUSEU PALEONTOLOGIC

**Indicadors d'Objectius**

1. NOMBRE DE VISITANTS

1989 1990 1991

9.400

**Activitats:**

1. MANTENIMENT DELS EDIFICIS I COL·LECCIONS DEL MUSEU  
2. REALITZACIÓ D'ACTUACIONS MUSEOGRAFQUES

CONCEPTE	DENOMINACIO PARTIDES	IMPORT (EN PTES.)
111.01	RETRIBUCIONS BASIQUES	11.328.464
125.01	RETRIBUCIONS COMPLEMENTARIES	9.240.885
161.01	JORNALS, HORES EXTRAORD. I ALTRES EMOLUMENTS DEL PERSONAL LABORAL	3.031.098
181.01	PRIMES I QUOTES PATRONALS DE S.S.MUTUAL LABORAL I PLUS FAMILIAR	1.016.616
198.01	QUOTES DE LA MUNPAL A CARREC DE LA CORPORACIO	5.566.120
	<b>Total Capítol 1</b>	<b>30.183.183</b>
222.01	CONSERVACIO I REPARACIONS ORDINARIES	1.000.000
223.01	NETEJA	772.000
223.02	CALEFACCIO (SUBMINISTRE COMBUSTIBLE)	800.000
223.03	ENLLUMENAT (SUBMINISTRE ENERGIA ELECTRICA)	1.000.000
223.04	AIGUA (SUBMINISTRE D AIGUA)	62.000
223.06	ALTRES DESPESE D IMMOBLES	50.000
233.02	CONTRACTES DE SERVEIS DE TRANSPORT	262.000
234.01	TELEFON	1.000.000
234.02	ALTRES COMUNICACIONS	350.000
242.01	DIETES, LOCOMOCIO I TRASLLATS (PERSONAL DE LA CORPORACIO)	1.800.000
251.01	VESTUARI	50.000
254.07	ALTRE MATERIAL TECNIC I ESPECIAL	750.000
256.01	GASOLINA I ALTRES MATERIES COMBUSTIBLES I AUXILIARS	300.000
259.09	ALTRES DESPESES ESPECIALS DE FUNCIONAMENT	100.000
261.01	CONSERVACIO I REPARACIO ORDINARIA DE VEHICLES	200.000
272.02	CONTRACTES DE MANTENIMENT EQUIP D OFICINA	100.000
273.01	PARAMENT, UTILS I EINES	50.000
	<b>Total Capítol 2</b>	<b>8.646.000</b>
	<b>TOTAL PROGRAMA</b>	<b>38.829.183</b>

# Area de Cultura

Programa: 705.04

## MUSEU SITGES I VILANOVA I LA GELTRU

**Objectius:**

1. GESTIO DELS MUSEUS DE SITGES I VILANOVA I LA GELTRU

**Activitats:**

1. MANTENIMENT DELS EDIFICIS I COL·LECCIONS DELS MUSEUS  
2. REALITZACIO D'ACTUACIONS MUSEOGRAFQUES

**Indicadors d'Objectius**

1. NOMBRE DE VISITANTS MUSEU CAU FERRAT	30.000
2. NOMBRE DE VISITANTS MUSEU MARICEL	17.500
3. NOMBRE DE VISITANTS MUSEU ROMANTIC DE SITGES	14.000
4. NOMBRE DE VISITANTS MUSEU ROMANTIC DE VILANOVA	16.500

**1989 1990 1991**

CONCEPTE	DENOMINACIO PARTIDES	IMPORT (EN PTES.)
111.01	RETRIBUCIONS BASIQUES	13.129.298
125.01	RETRIBUCIONS COMPLEMENTARIES	11.644.332
161.01	JORNALS, HORES EXTRAORD. I ALTRES EMOLUMENTS DEL PERSONAL LABORAL	10.092.040
181.01	PRIMES I QUOTES PATRONALS DE S.S.MUTUAL.LABORAL I PLUS FAMILIAR	4.070.871
198.01	QUOTES DE LA MUNPAL A CARREC DE LA CORPORACIO	5.652.475
	<b>Total Capítol 1</b>	<b>44.589.016</b>
222.02	CONSERVACIO I REPARACIOS ORDINARIES	2.000.000
223.01	NETEJA	6.000.000
223.02	CALEFACCIO (SUBMINISTRE COMBUSTIBLE)	14.100.000
223.03	ENLLUMENAT (SUBMINISTRE ENERGIA ELECTRICA)	644.780
223.04	AIGUA (SUBMINISTRE D AIGUA)	50.000
223.06	ALTRES DESPESE D IMMOBLES	500.000
233.02	CONTRACTES DE SERVEIS DE TRANSPORT	1.200.000
234.01	TELEFON	400.000
234.02	ALTRES COMUNICACIONS	1.070.000
242.01	DIETES, LOCOMOCIO I TRASLLATS (PERSONAL DE LA CORPORACIO)	250.000
251.01	VESTUARI	51.502
253.01	MANUTENCIO D ANIMALS	100.000
254.07	ALTRE MATERIAL TECNIC I ESPECIAL	755.750
259.09	ALTRES DESPESES ESPECIALS DE FUNCIONAMENT	100.000
263.01	CONSERVACIO I REPARACIO ORDINARIA D ALTRES INVERSIONS	1.000.000
272.02	CONTRACTES DE MANTENIMENT EQUIP D OFICINA	60.000
273.01	PARAMENT, UTILS I EINES	50.000
	<b>Total Capítol 2</b>	<b>12.332.032</b>
	<b>TOTAL PROGRAMA</b>	<b>56.921.048</b>

# Area de Cultura

Programa: 705.05

## MUSEU TEXTIL

**Objectius:**

1. GESTIO DEL MUSEU TEXTIL

**Activitats:**

1. MANTENIMENT DELS EDIFICIS I COL. LECCIONS DELS MUSEUS  
2. REALITZACIO D ACTUACIONS MUSEOGRAFQUES

**Indicadors d'Objectius**

1. NOMBRE DE VISITANTS

1989 1990 1991

28.000

CONCEPTE	DENOMINACIO PARTIDES	IMPORT (EN PTES.)
111.01	RETRIBUCIONS BASIQUES	3.996.006
125.01	RETRIBUCIONS COMPLEMENTARIES	3.736.002
161.01	JORNALS, HORES EXTRAORD. I ALTRES EMOLUMENTS DEL PERSONAL LABORAL	3.031.098
181.01	PRIMES I QUOTES PATRONALS DE S.S.MUTUAL.LABORAL I PLUS FAMILIAR	1.016.616
198.01	QUOTES DE LA MUNPAL A CARREC DE LA CORPORACIO	1.869.928
	<b>Total Capítol 1</b>	<b>13.649.650</b>
222.01	CONSERVACIO I REPARACIONS ORDINARIES	2.000.000
223.01	NETEJA	2.200.000
223.02	CALEFACCIO (SUBMINISTRE COMBUSTIBLE)	1.000.000
223.03	ENLLUMENAT (SUBMINISTRE ENERGIA ELECTRICA)	1.500.000
223.04	AIGUA (SUBMINISTRE D AIGUA)	30.000
223.06	ALTRES DESPESE D IMMOBLES	500.000
233.02	CONTRACTES DE SERVEIS DE TRANSPORT	700.000
234.01	TELEFON	250.000
234.02	ALTRES COMUNICACIONS	300.000
242.01	DIETES, LOCOMOCIO I TRASLLATS (PERSONAL DE LA CORPORACIO)	52.000
251.01	VESTUARI	600.000
254.07	ALTRE MATERIAL TECNIC I ESPECIAL	100.000
259.09	ALTRES DESPESES ESPECIALS DE FUNCIONAMENT	100.000
272.02	CONTRACTES DE MANTENIMENT EQUIP D OFICINA	50.000
273.01	PARAMENT, UTILS I EINES	150.000
	<b>Total Capítol 2</b>	<b>9.882.000</b>
	<b>TOTAL PROGRAMA</b>	<b>23.531.650</b>

# Area de Cultura

Programa: 708.00

## DIFUSIO I INVESTIGACIO DELS MUSEUS

### Objectius:

1. CONSOLIDACIO I MILLORAMENT PROGRAMA DE DIFUSIO I IMATGE
2. CONTROL DE LES COL.LECCIONS MUSEISTIQUES
3. CONSOLIDAR I POTENCIAR DIFERENTS PROGRAMES INSTITUTS INVEST.
4. POTENCIAR, EQUIPAR I MILLORAR CONJUNT MONUMENTAL EMPURIES
5. MILLORAR LA SEGURETAT DELS MUSEUS
6. DOTAR LA INFRAESTRUCTURA INFORMATICA NECESSARIA ALS MUSEUS
7. DONAR SUPORT A MUSEUS MUNICIPALS AMB ASSESSORAMENT I INFRAS.

### Activitats:

1. DIFUSIO DELS MUSEUS
2. APLICACIO NOVES TECNOLOGIES EN LA DIFUSIO DE COL.LEC. MUSEUS
3. COL.LAB. PROJECTES, ESTUDIS I PROGRAMES AMB COL.LEGIS I SOC.
4. CONTROL DE LES COL.LECCIONS MUSEISTIQUES
5. ACTIVITATS D'INVESTIGACIO ALS MUSEUS
6. MILLORAMENT I RESTAURACIO DEL MUSEU I CONJUNT (EMPURIES)

### Indicadors d'Objectius

1. CAPACITAT DE DIFUSIO EN ELS MUSEUS
2. NOMBRE DE MUSEUS CONTROLATS
3. % EXPLOTACIO QUE ES TROBA EMPURIES
4. INFORMATITZACIO EN ELS MUSEUS

1989 1990 1991

50% 75%  
12 14  
25% 40%  
4 6

### Indicadors d'Activitats

1. NIVELL DE DIFUSIO
2. NOMBRE DE MUSEUS A ON S'APLIQUEN NOVES TECNOLOGIES
3. INVENTARI I REGISTRE EN ELS MUSEUS
4. CONSERVACIO I RESTAURACIO DE PECES EN ELS MUSEUS
5. NIVELL DE SEGURETAT
6. NOMBRE DE MUSEUS CONTRACTATS
7. NOMBRE DE MUSEUS

1989 1990 1991

50% 75%  
2 4  
12 14  
85% 100%  
100%  
4 6  
4 6

CONCEPTE	DENOMINACIO PARTIDES	IMPORT (EN PTES.)
111.01	RETRIBUCIONS BASIQUES	20.990.550
125.01	RETRIBUCIONS COMPLEMENTARIES	17.799.969
161.01	JORNALS, HORES EXTRAORD. I ALTRES EMOLUMENTS DEL PERSONAL LABORAL	5.144.349
181.01	PRIMES I QUOTES PATRONALS DE S.S.MUTUAL.LABORAL I PLUS FAMILIAR	1.652.351
198.01	QUOTES DE LA MUNPAL A CARREC DE LA CORPORACIO	10.143.012
	<b>Total Capítol 1</b>	<b>55.730.231</b>
222.02	CONSERVACIO I REPARACIONS ORDINARIES	500.000
222.03	CONSERVACIO I REPARACIONS ORDINARIES	500.000
222.04	CONSERVACIO I REPARACIONS ORDINARIES	4.000.000
223.01	NETEJA	3.600.000
223.03	ENLLUMENAT (SUBMINISTRE ENERGIA ELECTRICA)	1.500.000
223.04	AIGUA (SUBMINISTRE D AIGUA)	25.000
223.06	ALTRES DESPESE D IMMOBLES	4.500.000
233.02	CONTRACTES DE SERVEIS DE TRANSPORT	1.500.000
234.01	TELEFON	550.000
234.02	ALTRES COMUNICACIONS	350.000
242.01	DIETES, LOCOMOCIO I TRASLLATS (PERSONAL DE LA CORPORACIO)	800.000
251.01	VESTUARI	36.750
254.01	MATERIAL TECNIC D OFICINA I ESCOLAR	42.000
254.03	MATERIAL DE TALLERS, ELECT., FUNGIBLE, FOTOGRAFIC I JARDINERIA	600.000
254.07	ALTRE MATERIAL TECNIC I ESPECIAL	700.000
255.02	LLOGUER D ALTRE MATERIAL TECNIC I MAQUINARIA	150.000
256.01	GASOLINA I ALTRES MATERIES COMBUSTIBLES I AUXILIARS	20.000
258.01	CONTRACTES DE PRESTACIO DE SERVEIS	
	<b>CONTRACTES DIVERSOS PROFESSIONALS</b>	<b>10.710.000</b>
259.02	PUBLICACIO ANUNCIS BOP, BOE, DOG I ALTRES	400.000
259.03	EXPOSICIONS	15.000.000
259.05	SEMINARIS, REPRESENTACIONS, CONFERENCIES I JORNADES	3.000.000
259.06	ACTIVITATS CULTURALS, ESPORTIVES, EDUCATIVES I RECREATIVES	1.500.000
259.09	ALTRES DESPESES ESPECIALS DE FUNCIONAMENT	
	<b>SENYALITZACIO</b>	<b>2.000.000</b>
259.10	ALTRES DESPESES ESPECIALS DE FUNCIONAMENT	
	<b>CONVENIS COL.LEGI LLICENCIATS, SOCIETAT CATALANA D ARQUEOLOGIA</b>	<b>8.300.000</b>
259.11	ALTRES DESPESES ESPECIALS DE FUNCIONAMENT	
	<b>PROGRAMA D ORDINADOR</b>	<b>550.000</b>
259.12	ALTRES DESPESES ESPECIALS I DE FUNCIONAMENT	200.000
259.14	ALTRES DESPESES ESPECIALS I DE FUNCIONAMENT	
	<b>EXCAVACIONS ARQUEOLOGIQUES I PALEONTOLOGIQUES</b>	<b>2.999.000</b>
259.15	ALTRES DESPESES ESPECIALS I DE FUNCIONAMENT	1.000
262.01	CONSERVACIO I REPARACIO ORDINARIA DE MAQUINARIA I INSTAL.LACIO	100.000

# Area de Cultura

Programa: 708.00

## DIFUSIO I INVESTIGACIO DELS MUSEUS

CONCEPTE	DENOMINACIO PARTIDES	IMPORT (EN PTES.)
263.01	CONSERVACIO I REPARACIO ORDINARIA D ALTRES INVERSIONS	5.000.000
272.03	REPARACIO D EQUIP D OFICINA	300.000
273.01	PARAMENT, UTILS I EINES	300.000
274.01	ALTRE MATERIAL INVENTABLE	10.000.000
274.02	ALTRE MATERIAL INVENTABLE	3.500.000
<b>83.233.750</b>	<b>Total Capítol 1</b>	<b>83.233.750</b>
435.02	ALTRES TRANSFERENCIES A ESTITATS TERRITORIALS	15.000.000
482.01	PREMIS, BEQUES, PENSIONS D ESTUDIS I INVESTIGACIO	7.900.000
<b>22.900.000</b>	<b>Total Capítol 4</b>	<b>22.900.000</b>
<b>161.863.981</b>	<b>TOTAL PROGRAMA</b>	<b>161.863.981</b>

# Area de Cultura

Programa: 752.00

## ACTUACIO EN EL PATRIMONI ARQUITECTONIC

**Objectius:**

1. CONSERVACIO DEL PATRIMONI PROPIETAT DE LA CORPORACIO
2. COLAB. AJUNTAMENTS PROVINCIA EN LA CONSERV. PATRIM. ARQUIT.
3. POTENCIAR, EQUIPAR I MILLORAR CONJUNT MONUMENTAL SUPLENIR
4. MILLORAR LA SEGURETAT DELS MUSEUS
5. DIFUSIO I INFRAESTRUCTURA INFORMATICA NECESSARIA ALS MUSEUS
6. DONAR IMPULS A MUSEUS MUNICIPALS AMB ASESORAMENT I INFRAE

**Activitats:**

1. ESTUDI DELS MUSEUS
2. APLICACIO NOVES TECNOLOGIES EN LA DIFUSIO DE COL. LEG. MUSEUS
3. COL. LAB. PROJECTES, ESTUDIS I PROGRAMES AMB COL. LEGIS I SOC.
4. CONTROL DE LES COL. LLECCIONS MUSEISTIGUES
5. ACTIVITATS D'INVESTIGACIO ALS MUSEUS
6. MILLORAMENT I RESTAURACIO DEL MUSEU I CONJUNT (OPORTES)

**Activitats:**

1. CONSERVACIO DEL PATRIMONI PROPI
2. GESTIO ADMINISTRATIVA I PERSONAL
3. TREBALLS TECNICS, CIENTIFICS I ESPECIFICS
4. CONSERVACIO DEL PATRIMONI HISTORIC MUNICIPAL (PCAL)
5. FOMENT D'INTERESSOS D'AMBIT TERRITORIAL
6. REALITZACIO DE L'INVENTARI MUNICIPAL
7. ACTIVITATS CULTURALS

1. NOMBRE DE MUSEUS A ON S'APLIQUEN NOVES TECNOLOGIES
2. INVENTARI I REGISTRE EN ELS MUSEUS
3. CONSERVACIO I RESTAURACIO DE PROPS EN ELS MUSEUS
4. NIVELL DE SEGURITAT
5. NOMBRE DE MUSEUS CONTRACTATS
6. NOMBRE DE MUSEUS

CONCEPTE	DENOMINACIO PARTIDES	IMPORT (EN PTES.)
111.01	RETRIBUCIONS BASIQUES	38.410.750
125.01	RETRIBUCIONS COMPLEMENTARIES	33.657.937
161.01	JORNALS, HORES EXTRAORD. I ALTRES EMOLUMENTS DEL PERSONAL LABORAL	1.589.378
181.01	PRIMES I QUOTES PATRONALS DE S.S.MUTUAL.LABORAL I PLUS FAMILIAR	564.297
198.01	QUOTES DE LA MUNPAL A CARREC DE LA CORPORACIO	19.333.246
	<b>Total Capítol 1</b>	<b>93.555.608</b>
222.02	CONSERVACIO I REPARACIOS ORDINARIES	100.000
222.03	CONSERVACIO I REPARACIONS ORDINARIES	500.000
223.01	NETEJA	300.000
233.01	DESPESES DE TRANSPORT PUBLIC	3.500.000
234.01	TELEFON	600.000
234.02	ALTRES COMUNICACIONS	65.000
242.01	DIETES, LOCOMOCIO I TRASLLATS (PERSONAL DE LA CORPORACIO)	7.000.000
251.01	VESTUARI	100.000
254.01	MATERIAL TECNIC D OFICINA I ESCOLAR	1.250.000
254.02	MATERIAL DE NETEJA I D HIGIENE	60.000
254.03	MATERIAL DE TALLERS, ELECT., FUNGIBLE, FOTOGRAFIC I JARDINERIA	1.850.000
258.01	CONTRACTES DE PRESTACIO DE SERVEIS ESTUDIS TECNICS I CIENTIFICS	3.500.000
258.02	CONTRACTES DE PRESTACIO DE SERVEIS ESTUDIS GRAFICS I FOTOGRAFICS	2.200.000
258.03	CONTRACTES DE PRESTACIO DE SERVEIS REALITZACIO INVENTARI PATRIMONI ARQUITECTONIC MUNICIPAL	1.550.000
259.02	PUBLICACIO ANUNCIS BOP, BOE, DOG I ALTRES	100.000
259.04	ASSISTENCIA A CURSOS I RECICLATGES	150.000
259.05	SEMINARIS, REPRESENTACIONS, CONFERENCIES I JORNADES	150.000
259.06	ACTIVITATS CULTURALS, ESPORTIVES, EDUCATIVES I RECREATIVES	1.000.000
259.09	ALTRES DESPESES ESPECIALS DE FUNCIONAMENT	100.000
263.01	CONSERVACIO I REPARACIO ORDINARIA D ALTRES INVERSIONS ENQUADERNACIO DE LLIBRES	200.000
273.01	PARAMENT, UTILS I EINES	100.000
274.01	ALTRE MATERIAL INVENTABLE MATERIAL FOTOGRAFIC INVENTARIABLE	200.000
274.02	ALTRE MATERIAL INVENTABLE LLIBRES	350.000
	<b>Total Capítol 2</b>	<b>21.475.000</b>
472.01	ALTRES TRANSFERENCIES A ENTITATS SENSE FINS DE LUCRE SUBVENC. COL.LEGI ARQUITECTES CATALUNYA. CURSET ANUAL RESTAURACIO	500.000

# Area de Cultura

Programa: 752.00

## ACTUACIO EN EL PATRIMONI ARQUITECTONIC

Objectius:	Indicadors i Objectius	1988	1989	1990
DEL LABORAR EN LA PROMOCIO DE LES ARTS I DE L'ESPECTACLE	INDICADOR DE OBRAS ARQUITECTONICAS	1	1	1
<b>Activitats:</b>	<b>Indicadors i Activitats</b>	<b>1988</b>	<b>1989</b>	<b>1990</b>
PRIMITZAR I FOMENTAR ACTIVITATS DIFUSIO ARTS I ESPECTACLE	1. OBRAS DE ARQUITECTURA	20	20	20
ESTUDIO DELS TEATRES	2. OBRAS DE ARQUITECTURA	100000	100000	100000
	3. OBRAS DE ARQUITECTURA	100000	100000	100000
	4. OBRAS DE ARQUITECTURA	100000	100000	100000
	5. OBRAS DE ARQUITECTURA	100000	100000	100000
	6. OBRAS DE ARQUITECTURA	100000	100000	100000
	7. OBRAS DE ARQUITECTURA	100000	100000	100000
	8. OBRAS DE ARQUITECTURA	100000	100000	100000
	9. OBRAS DE ARQUITECTURA	100000	100000	100000
	10. OBRAS DE ARQUITECTURA	100000	100000	100000

CONCEPTE	DENOMINACIO PARTIDES	IMPORT (EN PTES.)
482.01	PREMIS, BEQUES, PENSIONS D ESTUDIS I INVESTIGACIO	
	BEQUES ESTUDIANTS GEOGRAFIA I HISTORIA COL. INVESTIG. ARQUEOLOG.	1.500.000
	<b>Total Capítol 4</b>	<b>2.000.000</b>
	<b>TOTAL PROGRAMA</b>	<b>117.030.608</b>
	CONSERVACIO I REPARACIO ORDINARIES	
	NETEJA	
	CALEFACCIO (SUBMINISTRE COMBUSTIBLE)	
	ENLLUMENAT (SUBMINISTRE ENERGIA ELECTRICA)	
	AIGUA (SUBMINISTRE D AIGUA)	
	ASSEGURANCES	
	ALTRES DESPESE D INMOBLES	
	DESPESES DE TRANSPORT PUBLIC	
	TELEFON	
	ALTRES COMUNICACIONS	
	DIETES, LOCOMOCIO I TRASLLATS (PERSONAL DE LA CORPORACIO)	
	VESTUARI	
	MATERIAL TECNIC D OFICINA I ESCOLAR	
	CONTRACTES DE PRESTACIO DE SERVIS	
	COL. LAB. TECNICOQUES MOLT ESPECIALITZADES PER ALS TALLERS	
	EXPOSICIONS	
	ALTRES DESPESES ESPECIALS DE FUNCIONAMENT	
	CONSERVACIO I REPARACIO ORDINARIA DE MAQUINARIA I INSTAL. LACIO	
	REPARACIONS ORDINARIES DE MOBILIARI	
	CONTRACTES DE MANTENIMENT EQUIP D OFICINA	
	PAPERAMENT, UTILS I EINES	
	<b>Total Capítol 2</b>	<b>73.255.040</b>
	ALTRES TRANSFERENCIES A FAMILIES	2.200.000
	ALTRES TRANSFERENCIES A FAMILIES	1.400.000
	<b>Total Capítol 4</b>	<b>2.800.000</b>
	<b>TOTAL PROGRAMA</b>	<b>188.085.748</b>

# Area d'Educacio

Programa: 300.00

## COORDINACIO DE L'AREA D'EDUCACIO

**Objectius:**

1. CONSERVACIO DEL PATRIMONI PROPIETAT DE LA CORPORACIO
2. COLLAB. AJUNTAMENTS PROVINCIA EN LA CONSERV. PATRIM. ARQUIT.

**Activitats:**

1. CONSERVACIO DEL PATRIMONI PROPT
2. GESTIO ADMINISTRATIVA I PERSONAL
3. TREBALLS TEHNICS, CIENTIFICS I ESPECIFICS
4. CONSERVACIO DEL PATRIMONI HISTORIC MUNICIPAL (PCAL)
5. FOMENT D'INTERESSOS D'AMBIT TERRITORIAL
6. REALITZACIO DE L'INVENTARI MUNICIPAL
7. ACTIVITATS CULTURALS

CONCEPTE	DENOMINACIO PARTIDES	IMPORT (EN PTES.)
171.01	RETRIBUCIONS DEL PERSONAL CONTRACTAT	5.685.638
181.01	PRIMES I QUOTES PATRONALS DE S.S.MUTUAL.LABORAL I PLUS FAMILIAR	1.876.261
	<b>Total Capítol 1</b>	<b>7.561.899</b>
242.01	DIETES, LOCOMOCIO I TRASLLATS (PERSONAL DE LA CORPORACIO)	400.000
259.04	ASSISTENCIA A CURSOS I RECICLATGES	100.000
259.05	SEMINARIS, REPRESENTACIONS, CONFERENCIES I JORNADES	300.000
259.09	ALTRES DESPESES ESPECIALS DE FUNCIONAMENT	3.000.000
	<b>Total Capítol 2</b>	<b>3.800.000</b>
	<b>TOTAL PROGRAMA</b>	<b>11.361.899</b>
234.02	ALTRES COMUNICACIONS	65.000
242.01	DIETES, LOCOMOCIO I TRASLLATS (PERSONAL DE LA CORPORACIO)	7.000.000
251.01	VESTUARI	100.000
254.01	MATERIAL TECNIC D'OFICINA I ESCOLAR	1.250.000
254.02	MATERIAL DE NETEJA I D'HIGIENE	60.000
254.03	MATERIAL DE TALLERS, ELECT., FUNCIBLE, FOTOGRAFIC I JARDINERIA	1.850.000
258.01	CONTRACTES DE PRESTACIO DE SERVEIS	3.500.000
258.02	ESTUDIS GRAFICS I FOTOGRAFICS	2.200.000
268.03	CONTRACTES DE PRESTACIO DE SERVEIS	1.550.000
268.02	REALITZACIO INVENTARI PATRIMONI ARQUITECTONIC MUNICIPAL	100.000
269.02	PUBLICACIO ANUNCIS BOP, BOE, DOG I ALTRES	150.000
269.04	ASSISTENCIA A CURSOS I RECICLATGES	150.000
269.05	SEMINARIS, REPRESENTACIONS, CONFERENCIES I JORNADES	1.000.000
269.06	ACTIVITATS CULTURALS, ESPORTIVES, EDUCATIVES I RECREATIVES	100.000
269.08	ALTRES DESPESES ESPECIALS DE FUNCIONAMENT	200.000
269.01	CONSERVACIO I REPARACIO ORDINARIA D'ALTRES INVERSIONS	100.000
273.01	ENGUARNACIO DE LLIBRES	200.000
274.01	PARAVENT, UTILS I ETNES	100.000
274.02	ALTRE MATERIAL INVENTARIAL	200.000
	<b>Total Capítol 3</b>	<b>21.475.000</b>
472.01	ALTRES TRANSFERENCIES A ENTITATS SENSE FINS DE LUERE	500.000
	SUBVENC. DEL CONJ. ARQUITECTONIC CATALUNYA. CURSET ANUAL RESTAURACIO	

# Area d'Educacio

Programa: 318.00

## ACTIVITATS CULTURALS EN EL MON DE LES ARTS DE L'ESPECTACLE I GESTIO DE TEATRES

**Objectius:**

1. COL.LABORAR EN LA PROMOCIO DE LES ARTS I DE L'ESPECTACLE

**Indicadors d'Objectius**

1. NOMBRE DE COL.LABORACIONS MATERIALITZADES

1989 1990 1991

8 11

**Activitats:**

1. ORGANITZAR I FOMENTAR ACTIVITATS DIFUSIO ARTS I ESPECTACLE  
2. GESTIO DELS TEATRES

**Indicadors d'Activitats**

1989 1990 1991

1. NOMBRE DE PUBLICACIONS REALITZADES	30	30
2. COST TOTAL/NOMBRE PUBLICACIONS	666670	600000
3. COST NET/NOMBRE PUBLICACIONS	616670	550000
4. COST EXPOSICIONS/NOMBRE EXPOSICIONS	1437500	1500000
5. NOMBRE PARTICIPANTS/NOMBRE PREMIS ATORGATS	100/6	100/6
6. NOMBRE ESPECTADORS/NOMBRE REPRESENTACIONS	127,6	130
7. NOMBRE REPRESENTACIONS/NOMBRE COMPANYIES QUE HAN ACT	15	15
8. COST PERSONAL CONTRACTAT EXCLUS. TEATRES/N. REPRESENTEN	16670	16670
9. COST TOTAL/NOMBRE REPRESENTACIONS	65803	65803
10. COST NET/NOMBRE REPRESENTACIONS	36237	35636

CONCEPTE	DENOMINACIO PARTIDES	IMPORT (EN PTES.)
111.01	RETRIBUCIONS BASIQUES	32.570.339
125.01	RETRIBUCIONS COMPLEMENTARIES	21.932.076
125.07	PLUS CARRECS DOCENCIA	363.062
161.01	JORNALS, HORES EXTRAORD. I ALTRES EMOLUMENTS DEL PERSONAL LABORAL	8.131.130
181.01	PRIMES I QUOTES PATRONALS DE S.S.MUTUAL.LABORAL I PLUS FAMILIAR	5.483.638
198.01	QUOTES DE LA MUNPAL A CARREC DE LA CORPORACIO	13.360.457
	<b>Total Capítol 1</b>	<b>81.840.702</b>
222.02	CONSERVACIO I REPARACIOS ORDINARIES	2.225.000
223.01	NETEJA	4.645.620
223.02	CALEFACCIO (SUBMINISTRE COMBUSTIBLE)	1.346.170
223.03	ENLLUMENAT (SUBMINISTRE ENERGIA ELECTRICA)	2.756.250
223.04	AIGUA (SUBMINISTRE D AIGUA)	65.000
223.05	ASSEGURANCES	250.000
223.06	ALTRES DESPESE D IMMOBLES	50.000
233.01	DESPESES DE TRANSPORT PUBLIC	450.000
234.01	TELEFON	2.142.000
234.02	ALTRES COMUNICACIONS	1.000.000
242.01	DIETES, LOCOMOCIO I TRASLLATS (PERSONAL DE LA CORPORACIO)	600.000
251.01	VESTUARI	25.000
254.01	MATERIAL TECNIC D OFICINA I ESCOLAR	500.000
258.01	CONTRACTES DE PRESTACIO DE SERVEIS	
	COL.LAB. TECNQUES MOLT ESPECIALITZADES PER ALS TALLERS	5.000.000
	EXPOSICIONS	10.500.000
259.10	ALTRES DESPESES ESPECIALS DE FUNCIONAMENT	40.000.000
262.01	CONSERVACIO I REPARACIO ORDINARIA DE MAQUINARIA I INSTAL.LACIO	600.000
271.02	REPARACIONS ORDINARIES DE MOBILIARI	600.000
272.02	CONTRACTES DE MANTENIMENT EQUIP D OFICINA	300.000
273.01	PARAMENT, UTILS I EINES	200.000
	<b>Total Capítol 2</b>	<b>73.255.040</b>
483.01	ALTRES TRANSFERENCIES A FAMILIES	2.200.000
483.02	ALTRES TRANSFERENCIES A FAMILIES	1.400.000
	<b>Total Capítol 4</b>	<b>3.600.000</b>
	<b>TOTAL PROGRAMA</b>	<b>158.695.742</b>

# Area d'Educacio

Programa: 326.00

## GESTIO DE CENTRES I FOMENT DE L'ENSENYAMENT

### Objectius:

- COORDINAR, TUTELAR GESTIO ADMVA. I ACTIV. EDUC. INSTITUCIONS
- ORGANITZAR, ELABOR. I IMPULSAR ESTUDIS, PROJEC. ACTIV. EDUC

### Indicadors d'Objectius

- NOMBRE INSTITUCIONS TUTELADES
- NOMBRE ORGANISMES AUTONOMS EN QUE INTERVE L'AREA SER

1989 1990 1991

11 11  
3 3

### Activitats:

- COORDINAR, EXECUTAR I FER SEGUIMENT GESTIO ADMINISTRATIVA
- PLANIFICAR, COORDINAR I FER SEGUIMENT OBJECTIUS EDUCATIUS
- ORGANITZAR, EXECUTAR PLANS FORMACIO PERSONAL DOCENT I SUPORT
- COL.LABORAR, ASSESSORAR I VETLLAR MILLORA QUALITAT ENSENYAM.
- ELABORACIO I ADQUISICIO, DINS POSSIBIL. TECNIC-EDUC. MATER.
- DONAR COMPLIMENT ALS CONVENIS AMB LES UNIVERSITATS CATALANES

### Indicadors d'Activitats

- VOLUM PRESSUPOST(MILIONS)/NOMBRE PERSONES GESTIO ECO
- VOLUM PLANTILLA/NOMBRE PERSONES GESTIO PERSONAL
- NOMBRE ACTIVITATS EXTRAORD./NOMBRE PERSONES SUPORT AD
- NOMBRE ACORDS AMB ALTRES INSTITUCIONS
- NOMBRE DOCUMENTS REGISTRATS DE SORTIDA
- NOMBRE ALUMNES I RESIDENTS/NOMBRE TECNICS
- NOMBRE PERSONAL DOCENT/NOMBRE TECNICS
- NOMBRE REPRESENT. ORGANS COL.LEGATS I PATRON/N. TECN
- VOLUM ECON.EQUIP, OBRES MATER.FUNG.(MILIONS)/N. TECN
- NOMBRE PROFESSORS/PLANTILLA PROFESSORAT
- COST RECICLATGE/NOMBRE PROFESSORS RECICLATOS
- NOMBRE ASSISTENTS/NOMBRE CURSOS, SEMINARIS I JORNADE

1989 1990 1991

472/5 472/5  
646/2 640/2  
60/6 74/6  
25 32  
11790 11790  
1342 1363  
52,5 52,5  
11/8 11/8  
17,3 17,3  
22,8% 33%  
27220 23100  
20 20

CONCEPTE	DENOMINACIO PARTIDES	IMPORT (EN PTES.)
111.01	RETRIBUCIONS BASIQUES	40.428.559
125.01	RETRIBUCIONS COMPLEMENTARIES	37.244.239
125.07	PLUS CARRECS DOCENCIA	363.062
161.01	JORNALS, HORES EXTRAORD. I ALTRES EMOLUMENTS DEL PERSONAL LABORAL	13.615.037
161.07	PLUS CARRECS DOCENCIA PERSONAL LABORAL	726.124
171.01	RETRIBUCIONS DEL PERSONAL CONTRACTAT	4.989.880
181.01	PRIMES I QUOTES PATRONALS DE S.S.MUTUAL.LABORAL I PLUS FAMILIAR	5.755.303
198.01	QUOTES DE LA MUNPAL A CARREC DE LA CORPORACIO	19.697.515
<b>Total Capítol 1</b>		<b>122.819.719</b>
223.01	NETEJA	342.582
223.03	ENLLUMENAT (SUBMINISTRE ENERGIA ELECTRICA)	221.468
234.01	TELEFON	651.985
234.02	ALTRES COMUNICACIONS	607.000
242.01	DIETES, LOCOMOCIO I TRASLLATS (PERSONAL DE LA CORPORACIO)	1.200.000
254.01	MATERIAL TECNIC D OFICINA I ESCOLAR	1.800.000
255.01	LLOGUER DE MAQUINES FOTOCOPIADORES	919.069
258.01	CONTRACTES DE PRESTACIO DE SERVEIS	6.150.000
259.02	PUBLICACIO ANUNCIS BOP, BOE, DOG I ALTRES	2.000.000
259.04	ASSISTENCIA A CURSOS I RECICLATGES	1.000.000
259.05	SEMINARIS, REPRESENTACIONS, CONFERENCIES I JORNADES	4.650.000
259.11	ALTRES DESPESES ESPECIALS DE FUNCIONAMENT	
	ADQUISICIO REVISTES PEDAGOGIQUES	12.600.000
259.12	ALTRES DESPESES ESPECIALS I DE FUNCIONAMENT	
	ELABORACIO I DIFUSIO CARPETES TERRITORIALS	1.500.000
259.13	ALTRES DESPESES ESPECIALS DE FUNCIONAMENT	
	ELABORACIO I DIFUSIO ESTUDIS SOBRE ASSESSORAMENT MUNICIPAL	1.500.000
262.01	CONSERVACIO I REPARACIO ORDINARIA DE MAQUINARIA I INSTAL.LACIO	105.000
271.02	REPARACIONS ORDINARIES DE MOBILIARI	225.000
272.02	CONTRACTES DE MANTENIMENT EQUIP D OFICINA	772.480
274.01	ALTRE MATERIAL INVENTABLE	18.500.000
274.02	ALTRE MATERIAL INVENTABLE	
	ADQUISICIO DE LLIBRES, DIAPOSITIVES	400.000
<b>Total Capítol 2</b>		<b>55.144.584</b>
435.01	TRANSFERENCIES A AJUNTAMENTS	
	COOPERACIO AMB ELS MUNICIPIS	67.211.000
462.01	ALTRES TRANSFERENCIES A EMPRESES MUNICIPALS O PROVINCIALS	
	SUBVENCIO COL.LECCIO BIBLIOTECA CLASSE	3.985.300

# Area d'Educacio

Programa: 326.00

## GESTIO DE CENTRES I FOMENT DE L'ENSENYAMENT

CONCEPTE	DENOMINACIO PARTIDES	IMPORT (EN PTES.)
472.01	ALTRES TRANSFERENCIES A ENTITATS SENSE FINS DE LUCRE CONVENI EDICIONS EUMO	2.559.150
472.02	ALTRES TRANSFERENCIES A ENTITATS SENSE FINS DE LUCRE CONVENI COL.LABORACIO AMB UNIVERSITATS CATALANES	1.500.000
472.03	ALTRES TRANSFERENCIES A ENTITATS SENSE FINS DE LUCRE	16.203.000
	<b>Total Capítol 4</b>	<b>91.458.450</b>
	<b>TOTAL PROGRAMA</b>	<b>269.422.753</b>

# Area d'Educacio

Programa: 330.01

## ENSENYAMENTS REGLATS PRIMARIA. E.G.B. "ELS PINS"

### Objectius:

1. COBERTURA DEMANDA SOCIAL ENSENYAM. REGLATS NIVELL NO UNIV.

### Activitats:

1. FORMACIO INTEGRAL DE L'ALUMNE  
2. REALITZACIO D'ACTIVITATS EXTRAESCOLARS COMPLEMENTARES

### Indicadors d'Objectius

1. PLACES OFERTADES ENSENYAMENT PRIMARI D'EGB "DELS PIN"  
2. NOMBRE ESCOLES ENSENYAMENT PRIMARI D'EGB

1989 1990 1991

425 400  
1 1

### Indicadors d'Activitats

1. NOMBRE ALUMNES (PLACES OCUPADES)  
2. NOMBRE PERSONAL DOCENT  
3. NOMBRE PERSONAL NO DOCENT  
4. NOMBRE DE GRUPS  
5. HORES LECTIVES  
6. HORES ACTIVITATS EXTRAESCOLARS  
7. COST ACTIVITATS (EN MILERS)  
8. NOMBRE ALUMNES USUARIS  
9. COST TOTAL (EN MILERS)  
10. COST NET (EN MILERS)

1989 1990 1991

406 390  
31 30  
10 10  
17 16  
725 700  
1948 1871  
325 310  
28770 28460  
20700 20753

12. NOMBRE ASSISTENTS, HORES CURSOS, SEMINARIS I JORNADES

20 20

CONCEPTE	DENOMINACIO PARTIDES	IMPORT (EN PTES.)
111.01	RETRIBUCIONS BASIQUES	50.318.383
125.01	RETRIBUCIONS COMPLEMENTARIES	37.381.270
125.07	PLUS CARRECS DOCENCIA	1.161.776
161.01	JORNALS, HORES EXTRAORD. I ALTRES EMOLUMENTS DEL PERSONAL LABORAL	16.038.106
161.07	PLUS CARRECS DOCENCIA PERSONAL LABORAL	580.888
181.01	PRIMES I QUOTES PATRONALS DE S.S.MUTUAL LABORAL I PLUS FAMILIAR	5.318.361
198.01	QUOTES DE LA MUNPAL A CARREC DE LA CORPORACIO	23.084.833
	<b>Total Capítol 1</b>	<b>133.883.617</b>
222.01	CONSERVACIO I REPARACIONS ORDINARIES	2.000.000
234.01	TELEFON	200.000
251.01	VESTUARI (SUBMINISTRE ENERGIA ELECTRICA)	63.489
252.02	CONTRACTES DE SERVEIS DE MANUTENCIO	12.870.000
259.05	SEMINARIS, REPRESENTACIONS, CONFERENCIES I JORNADES	40.000
259.08	DESPESES ESPECIALS DELS CENTRES D EDUCACIO	4.804.541
272.02	CONTRACTES DE MANTENIMENT EQUIP D OFICINA	515.000
	<b>Total Capítol 2</b>	<b>20.493.030</b>
	<b>TOTAL PROGRAMA</b>	<b>154.376.647</b>
	ALTRIS DESPESES ESPECIALS DE FUNCIONAMENT	2.800.000
	ADQUISICIO REVISTES PEDAGOGIQUES	1.500.000
	ALTRIS DESPESES ESPECIALS I DE FUNCIONAMENT	1.500.000
	ELABORACIO I DIFUSIO ESTUDIS	1.500.000
	CONSERVACIO I REPARACIO ORDINARIES DE MOBILIARI	105.000
	REPARACIONS ORDINARIES DE MOBILIARI	225.000
	CONTRACTES DE MANTENIMENT EQUIP D OFICINA	772.480
	ALTRIS MATERIAL INVENTABLE	18.500.000
	ALTRIS MATERIAL INVENTABLE	400.000
	ADQUISICIO DE LLIBRES, DIAPOSITIVES	400.000
	<b>Total Capítol 3</b>	<b>55.144.584</b>
436.01	TRANSFERENCIES A AJUNTAMENTS	67.211.000
489.01	ALTRIS TRANSFERENCIES A EMPRESES MUNICIPALS O PROVINCIALS	3.985.300

# Area d'Educacio

Programa: 330.02

## ENSENY.REGLAT'S PRIMARIA. EDUC.ESPECIAL AL "PSICOPEDAGOGIC"

**Objectius:**

1. COBERTURA DEM. SOC. ENSENYAMENT REGLAT NO UNIVERSITARI

**Indicadors d'Objectius**

1. PLACES OFERT. ENSENYAMENT PRIMARIA D'EDUCACIO ESPECIA  
2. NOMBRE ESCOLES ENSENYAMENT PRIMARIA D'EDUCACIO ESPEC

1989 1990 1991

152 152  
1 1

**Activitats:**

1. FORMACIO INTEGRAL DE L'ALUMNE

**Indicadors d'Activitats**

1. COST NET (EN MILERS)  
2. NOMBRE ALUMNES (PLACES OCUPADES)  
3. NOMBRE PERSONAL DOCENT  
4. NOMBRE DE GRUPS  
5. HORES LECTIVES

1989 1990 1991

13.944 11244  
150 150  
30 29  
19 19  
660 637

CONCEPTE	DENOMINACIO PARTIDES	IMPORT (EN PTES.)
88111.01	RETRIBUCIONS BASIQUES	43.713.085
125.01	RETRIBUCIONS COMPLEMENTARIES	29.680.199
125.07	PLUS CARRECS DOCENCIA	1.742.664
161.01	JORNALS, HORES EXTRAORD. I ALTRES EMOLUMENTS DEL PERSONAL LABORAL	10.836.560
161.07	PLUS CARRECS DOCENCIA PERSONAL LABORAL	217.826
181.01	PRIMES I QUOTES PATRONALS DE S.S.MUTUAL.LABORAL I PLUS FAMILIAR	3.535.848
198.01	QUOTES DE LA MUNPAL A CARREC DE LA CORPORACIO	20.257.479
	<b>Total Capítol 1</b>	<b>109.983.661</b>
222.01	CONSERVACIO I REPARACIONS ORDINARIES	2.000.000
223.03	ENLLUMENAT (SUBMINISTRE ENERGIA ELECTRICA)	330.750
234.01	TELEFON	300.000
251.01	VESTUARI	93.962
255.01	LLOGUER DE MAQUINES FOTOCOPIADORES	391.719
259.08	DESPESES ESPECIALS DELS CENTRES D EDUCACIO	3.617.990
272.02	CONTRACTES DE MANTENIMENT EQUIP D OFICINA	30.000
	<b>Total Capítol 2</b>	<b>6.764.421</b>
	<b>TOTAL PROGRAMA</b>	<b>116.748.082</b>

# Area d'Educacio

Programa: 330.03

## ENSENYAMENTS REGLATS SECUNDARIA. INSTITUT F.P. DE MUNDET

**Objectius:**

1. COBERTURA DEMANDA SOCIAL ENSENYAMENTS REGLATS NIVELL NO UNIV

**Indicadors d'Objectius**

1. PLACES OFERTADES ENSENYAMENT SECUNDARI A L'INSTITUT

1989 1990 1991

750 750

**Activitats:**

1. FORMACIO INTEGRAL DE L'ALUMNE

2. REALITZACIO D'ACTIVITATS EXTRAESCOLARS COMPLEMENTARIES

**Indicadors d'Activitats**

1. NOMBRE D'ALUMNES (PLACES OCUPADES)

2. NOMBRE PERSONAL DOCENT

3. NOMBRE PERSONAL NO DOCENT

4. NOMBRE GRUPS

5. HORES LECTIVES

6. HORES ACTIVITATS EXTRAESCOLARS

7. COST ACTIVITAT (EN MILERS)

1989 1990 1991

740 740

54 54

14 14

25 25

938 938

622 622

1948 1971

325 310

28770 28450

20700 20763

CONCEPTE	DENOMINACIO PARTIDES	IMPORT (EN PTES.)
26111.01	RETRIBUCIONS BASIQUES	61.258.666
125.01	RETRIBUCIONS COMPLEMENTARIES	43.014.203
125.07	PLUS CARRECS DOCENCIA	5.754.574
161.01	JORNALS, HORES EXTRAORD. I ALTRES EMOLUMENTS DEL PERSONAL LABORAL	39.756.884
161.07	PLUS CARRECS DOCENCIA PERSONAL LABORAL	3.013.472
181.01	PRIMES I QUOTES PATRONALS DE S.S.MUTUAL.LABORAL I PLUS FAMILIAR	16.349.968
198.01	QUOTES DE LA MUNPAL A CARREC DE LA CORPORACIO	25.938.321
	<b>Total Capítol 1</b>	<b>195.086.088</b>
222.01	CONSERVACIO I REPARACIONS ORDINARIES	3.000.000
223.03	ENLLUMENAT (SUBMINISTRE ENERGIA ELECTRICA)	1.449.787
234.01	TELEFON	300.000
251.01	VESTUARI	86.005
259.08	DESPESES ESPECIALS DELS CENTRES D EDUCACIO	12.205.313
272.02	CONTRACTES DE MANTENIMENT EQUIP D OFICINA	750.000
	<b>Total Capítol 2</b>	<b>17.791.105</b>
	<b>TOTAL PROGRAMA</b>	<b>212.877.193</b>

# Area d'Educacio

Programa: 330.04

## ENSENYAMENTS REGLATS SECUNDARIA. I.P.F.P. "ESCOLA TREBALL"

**Objectius:**

1. COBERTURA DE LA DEMANDA SOC. ENSENY. REGLATS NO UNIVERSITARIS

**Indicadors d'Objectius**

1. NOMBRE D'ESCOLES EN CONVENI

1989 1990 1991

1 1

**Activitats:**

1. DONAR COMPLIMENT CONTINGUT CONVENI GENERALITAT-DIPUTACIO

**Indicadors d'Activitats**

1. NOMBRE ALUMNES  
2. NOMBRE PERSONAL DE SUPORT (NO DOCENT)  
3. COST TOTAL (EN MILIONS)  
4. COST MANTENIMENT EDIFICIS I INSTAL.LACIONS

1989 1990 1991

3080 3080  
35 35  
113279 113279  
37147 37147

CONCEPTE	DENOMINACIO PARTIDES	IMPORT (EN PTES.)
111.01	RETRIBUCIONS BASIQUES	67.280.214
125.01	RETRIBUCIONS COMPLEMENTARIES	43.996.001
125.07	PLUS CARRECS DOCENCIA	4.751.178
161.01	JORNALS, HORES EXTRAORD. I ALTRES EMOLUMENTS DEL PERSONAL LABORAL	2.916.984
181.01	PRIMES I QUOTES PATRONALS DE S.S.MUTUAL.LABORAL I PLUS FAMILIAR	1.428.419
198.01	QUOTES DE LA MUNPAL A CARREC DE LA CORPORACIO	30.855.492
	<b>Total Capítol 1</b>	<b>151.228.288</b>
222.01	CONSERVACIO I REPARACIONS ORDINARIES	17.500.000
223.01	NETEJA	16.170.000
223.02	CALEFACCIO (SUBMINISTRE COMBUSTIBLE)	1.653.750
234.01	TELEFON	992.250
251.01	VESTUARI	57.324
258.01	CONTRACTES DE PRESTACIO DE SERVEIS	52.000
	CONTRACTE SERVEI DESRATITZACIO: SERDESA	3.921.407
259.08	DESPESES ESPECIALS DELS CENTRES D EDUCACIO	122.519
272.02	CONTRACTES DE MANTENIMENT EQUIP D OFICINA	
	<b>Total Capítol 2</b>	<b>40.469.250</b>
	<b>TOTAL PROGRAMA</b>	<b>191.697.538</b>

# Area d'Educacio

Programa: 330.05

## ENSENY.REGLATS SECUNDARIA. INSTITUT DE BUP I COU DE MUNDET

**Objectius:**

1.COBERTURA DEMANDA SOCIAL ENSENYAM. REGLATS NIVELL NO UNIV.

**Indicadors d'Objectius**

1.PLACES OFERTADES ENSENYAMENT SECUNDARI

**1989 1990 1991**

315 315

**Activitats:**

1.FORMACIO INTEGRAL DE L'ALUMNE  
2.REALITZACIO D'ACTIVITATS EXTRAESCOLARS COMPLEMENTARIES

**Indicadors d'Activitats**

1.NOMBRE PERSONAL DOCENT  
2.NOMBRE ALUMNES(PLACES OCUPADES)  
3.NOMBRE PERSONAL NO DOCENT  
4.NOMBRE DE GRUPS  
5.HORES LECTIVES  
6.HORES ACTIVITATS EXTRAESCOLARS  
7.COST ACTIVITATS EN (MILERS)

**1989 1990 1991**

22 22  
300 300  
6 6  
9 9  
360 360  
797 797

CONCEPTE	DENOMINACIO PARTIDES	IMPORT (EN PTES.)
111.01	RETRIBUCIONS BASIQUES	21.834.148
125.01	RETRIBUCIONS COMPLEMENTARIES	13.915.874
125.07	PLUS CARRECS DOCENCIA	2.432.444
161.01	JORNALS, HORES EXTRAORD. I ALTRES EMOLUMENTS DEL PERSONAL LABORAL	26.660.390
161.07	PLUS CARRECS DOCENCIA PERSONAL LABORAL	2.450.630
181.01	PRIMES I QUOTES PATRONALS DE S.S.MUTUAL.LABORAL I PLUS FAMILIAR	9.322.317
198.01	QUOTES DE LA MUNPAL A CARREC DE LA CORPORACIO	10.062.903
	<b>Total Capítol 1</b>	<b>86.678.706</b>
222.01	CONSERVACIO I REPARACIONS ORDINARIES	2.000.000
223.03	ENLLUMENAT (SUBMINISTRE ENERGIA ELECTRICA)	794.238
234.01	TELEFON	200.000
251.01	VESTUARI	26.121
255.02	LLOGUER D ALTRE MATERIAL TECNIC I MAQUINARIA	50.000
259.05	SEMINARIS, REPRESENTACIONS, CONFERENCIES I JORNADES	75.000
259.08	DESPESES ESPECIALS DELS CENTRES D EDUCACIO	3.623.770
272.02	CONTRACTES DE MANTENIMENT EQUIP D OFICINA	1.235.438
	<b>Total Capítol 2</b>	<b>7.004.567</b>
	<b>TOTAL PROGRAMA</b>	<b>93.683.273</b>

# Area d'Educacio

Programa: 331.01

## ENSENY. UNIVERSIT. ESCOLA BIBLIOTECONOMIA I DOCUMENTACIO

### Objectius:

1. COL.LABORAR EN LA COBERTURA DE LA DEMANDA SOCIAL

### Indicadors d'Objectius

1. PLACES OFERTADES D'ENSENYAMENT UNIVERSITARI BIBLIOTE

1989 1990 1991

460

### Activitats:

1. FORMACIO UNIVERSITARIA DE L'ALUMNE

2. COL.LABORAR EN LA REALITZACIO D'ACORDS, ESTUDIS, RECERCA

### Indicadors d'Activitats

1. NOMBRE D'ALUMNES (PLACES OCUPADES)

2. NOMBRE PERSONAL NO DOCENT

3. NOMBRE GRUPS

4. HORES LECTIVES

5. NOMBRE D'ALUMNES COL.LOCATS AMB ESTUDIS ACABATS

6. NOMBRE CONVENIS I COL.LABORACIONS AMB ALTRES INSTITU

7. NOMBRE DE PUBLICACIONS I DOCUMENTS EDITATS

8. NOMBRE DE PROJECTES I ESTUDIS ELABORATS

1989 1990 1991

475 475

14 14

12 12

300 300

80 % 60 %

7 7

2 2

4 4

CONCEPTE	DENOMINACIO PARTIDES	IMPORT (EN PTES.)
111.01	RETRIBUCIONS BASIQUES	23.747.668
125.01	RETRIBUCIONS COMPLEMENTARIES	15.104.913
125.07	PLUS CARRECS DOCENCIA	1.434.048
161.01	JORNALS, HORES EXTRAORD. I ALTRES EMOLUMENTS DEL PERSONAL LABORAL	33.412.043
161.07	PLUS CARRECS DOCENCIA PERSONAL LABORAL	798.714
181.01	PRIMES I QUOTES PATRONALS DE S.S.MUTUAL.LABORAL I PLUS FAMILIAR	12.647.354
198.01	QUOTES DE LA MUNPAL A CARREC DE LA CORPORACIO	9.530.186
	<b>Total Capítol 1</b>	<b>96.674.926</b>
222.01	CONSERVACIO I REPARACIONS ORDINARIES	2.000.000
223.02	CALEFACCIO (SUBMINISTRE COMBUSTIBLE)	350.000
223.03	ENLLUMENAT (SUBMINISTRE ENERGIA ELECTRICA)	438.971
234.01	TELEFON	472.500
255.01	LLOGUER DE MAQUINES FOTOCOPIADORES	309.000
259.05	SEMINARIS, REPRESENTACIONS, CONFERENCIES I JORNADES	560.560
259.08	DESPESES ESPECIALS DELS CENTRES D EDUCACIO	7.758.144
259.10	ALTRES DESPESES ESPECIALS DE FUNCIONAMENT	191.048
259.12	ALTRES DESPESES ESPECIALS I DE FUNCIONAMENT	1.000.000
272.02	CONTRACTES DE MANTENIMENT EQUIP D OFICINA	85.233
	<b>Total Capítol 2</b>	<b>13.165.456</b>
	<b>TOTAL PROGRAMA</b>	<b>109.840.382</b>
	<b>Total Capítol 3</b>	
488.01	ALTRES TRANSFERENCIES A FAMILIES	
	<b>Total Capítol 4</b>	
	<b>TOTAL PROGRAMA</b>	

# Area d'Educacio

Programa: 331.02

## ENSENY. UNIVERSITARIS. E.U.E.T. TEIXITS DE PUNT DE CANET

**Objectius:**

1. COL.LABORAR EN LA COBERT.DE LA DEM. SOC.EN ESTUD. SINGULARS
2. COL.LAB AMB GENERALITAT EN LA COBERT.DEM SOC.ENS.REG.NO UNIV

**Indicadors d'Objectius**

- 1.PLACES OFERTADES D'ENSENYAMENT UNIVERSITARI
- 2.PLACES OFERTADES D'ENSENYAMENT SECUNDARI

**1989 1990 1991**

125 125  
125 125

**Activitats:**

- 1.FORMACIO UNIVERSITARIA DE L'ALUMNE
- 2.COL.LABORAR EN LA REALITZACIO D'ACORDS, ESTUDIS, PROJ. RECER
- 3.FORMACIO INTEGRAL DE L'ALUMNE

**Indicadors d'Activitats**

- 1.NOMBRE ALUMNES (PLACES OCUPADES)
- 2.NOMBRE PERSONAL DOCENT
- 3.NOMBRE DE GRUPS
- 4.HORES LECTIVES
- 5.NOMBRE ALUMNES COL.LOCATS AMB ESTUDIS ACABATS
- 6.NOMBRE CONVENIS I COL.LABORACIONS AMB ALTRES INSTITU
- 7.NOMBRE PUBLICACIONS I DOCUMENTS EDITATS
- 8.NOMBRE DE PROJECTES I ESTUDIS ELABORATS
- 9.NOMBRE D'ALUMNES (PLACES OCUPADES)
- 10.NOMBRE PERSONAL DOCENT
- 11.NOMBRE PERSONAL NO DOCENT
- 12.NOMBRE GRUPS

**1989 1990 1991**

125 125  
11 11  
3 3  
111 111  
95 % 95 %  
6 7  
4 5  
12 15  
123 125  
10 10  
5 5

CONCEPTE	DENOMINACIO PARTIDES	IMPORT (EN PTES.)
111.01	RETRIBUCIONS BASIQUES	25.446.243
125.01	RETRIBUCIONS COMPLEMENTARIES	19.125.494
125.07	PLUS CARRECS DOCENCIA	2.033.108
161.01	JORNALS, HORES EXTRAORD. I ALTRES EMOLUMENTS DEL PERSONAL LABORAL	32.151.688
161.07	PLUS CARRECS DOCENCIA PERSONAL LABORAL	2.105.754
181.01	PRIMES I QUOTES PATRONALS DE S.S.MUTUAL.LABORAL I PLUS FAMILIAR	12.935.123
198.01	QUOTES DE LA MUNPAL A CARREC DE LA CORPORACIO	10.552.967
	<b>Total Capítol 1</b>	<b>104.350.377</b>
222.01	CONSERVACIO I REPARACIONS ORDINARIES	6.000.000
223.01	NETEJA	7.200.000
223.02	CALEFACCIO (SUBMINISTRE COMBUSTIBLE)	775.425
234.01	TELEFON	525.000
251.01	VESTUARI	26.378
255.02	LLOGUER D ALTRE MATERIAL TECNIC I MAQUINARIA	4.700.220
259.05	SEMINARIS, REPRESENTACIONS, CONFERENCIES I JORNADES	315.000
259.08	DESPESES ESPECIALS DELS CENTRES D EDUCACIO	4.773.050
272.02	CONTRACTES DE MANTENIMENT EQUIP D OFICINA	450.000
	<b>Total Capítol 2</b>	<b>24.765.073</b>
	<b>TOTAL PROGRAMA</b>	<b>129.115.450</b>

# Area d'Educacio

Programa: 331.03

## ENSENYAMENTS UNIVERSITARIS. INSTITUT DEL TEATRE

### Objectius:

1. COL.LABORAR AMB UNIVERSITATS EN COBERTURA DEMANDA SOCIAL

### Indicadors d'Objectius

1.PLACES OFERTADES D'ENSENYAMENT UNIVERSITARI  
2.PLACES OFERTADES DE SEMINARIS

1989 1990 1991

450 450  
285 285

### Activitats:

1.FORMACIO UNIVERSITARIA DE L'ALUMNE  
2.COL.LABORAR EN LA REALITZACIO D'ACORDS, ESTUDIS, PROJECTES.  
3.ORGANITZACIO DE SEMINARIS MONOGRAFICS

### Indicadors d'Activitats

1.NOMBRE D'ALUMNES (PLACES OCUPADES)  
2.NOMBRE PERSONAL DOCENT  
3.NOMBRE GRUPS  
4.HORES LECTIVES  
5.NOMBRE ALUMNES COL.LOCATS AMB ESTUDIS ACABATS  
6.N. CONVENIS I COL.LABORACIONS AMB ALTRES INSTITUCION  
7.NOMBRE PUBLICACIONS I DOCUMENTS EDITATS  
8.NOMBRE PROJECTES I ESTUDIS ELABORATS  
9.NOMBRE CURSOS ORGANITZATS  
10.NOMBRE ALUMNES MATRICULATS  
11.HORES LECTIVES REALITZADES

1989 1990 1991

420 425  
90 90  
29 29  
928 928  
80 % 80 %  
10 11  
4 5  
10 11  
12 12  
214 214  
980 980

CONCEPTE	DENOMINACIO PARTIDES	IMPORT (EN PTES.)
111.01	RETRIBUCIONS BASIQUES	130.946.256
125.01	RETRIBUCIONS COMPLEMENTARIES	75.967.805
125.07	PLUS CARRECS DOCENCIA	5.082.714
161.01	JORNALS, HORES EXTRAORD. I ALTRES EMOLUMENTS DEL PERSONAL LABORAL	18.616.913
161.07	PLUS CARRECS DOCENCIA PERSONAL LABORAL	435.652
181.01	PRIMES I QUOTES PATRONALS DE S.S.MUTUAL.LABORAL I PLUS FAMILIAR	38.396.721
198.01	QUOTES DE LA MUNPAL A CARREC DE LA CORPORACIO	32.346.032
	<b>Total Capítol 1</b>	<b>301.792.093</b>
222.01	CONSERVACIO I REPARACIONS ORDINARIES	7.000.000
223.01	NETEJA	13.547.520
223.02	CALEFACCIO (SUBMINISTRE COMBUSTIBLE)	1.386.254
223.03	ENLLUMENAT (SUBMINISTRE ENERGIA ELECTRICA)	2.315.250
223.04	AIGUA (SUBMINISTRE D AIGUA)	300.000
223.06	ALTRES DESPESE D IMMOBLES	225.750
234.01	TELEFON	1.165.500
251.01	VESTUARI	35.000
255.01	LLOGUER DE MAQUINES FOTOCOPIADORES	1.250.000
258.01	CONTRACTES DE PRESTACIO DE SERVEIS	7.500.000
259.02	PUBLICACIO ANUNCIS BOP, BOE, DOG I ALTRES	250.000
259.05	SEMINARIS, REPRESENTACIONS, CONFERENCIES I JORNADES	1.250.000
259.08	DESPESES ESPECIALS DELS CENTRES D EDUCACIO	11.750.000
272.02	CONTRACTES DE MANTENIMENT EQUIP D OFICINA	150.000
	<b>Total Capítol 2</b>	<b>48.125.274</b>
483.01	ALTRES TRANSFERENCIES A FAMILIES	400.000
	<b>Total Capítol 4</b>	<b>400.000</b>
	<b>TOTAL PROGRAMA</b>	<b>350.317.367</b>

# Area d'Educacio

Programa: 331.04

## ALLOTJAMENT D'ESTUD. UNIVERSIT. RESIDENCIA "RAMON LLULL"

**Objectius:**

1. FACILITAR EL SEGUIMENT D'ESTUDIS ALLOTJAMENT I MANUTENCIO

**Indicadors d'Objectius**

1. PLACES DELS RESIDENTS OFERTADES

**1989 1990 1991**

186 186

**Activitats:**

1. ALLOTJAMENT D'ESTUDIANTS UNIVERSITARIS  
2. MANUTENCIO RESIDENTS I SERVEI DE MENJADOR OBERT PERSONAL  
3. ACTIVITATS CULTURALS

**Indicadors d'Activitats**

1. NOMBRE RESIDENTS  
2. NOMBRE HABITACIONS  
3. NOMBRE PERSONAL DEDICAT A L'ALLOTJAMENT  
4. COST TOTAL ALLOTJAMENT (EN MILERS)  
5. COST NET ALLOTJAMENT (EN MILERS)  
6. NOMBRE DINARS SERVITS PER DIA  
7. NOMBRE DINARS CAPACITAT CUINA  
8. INGRESSOS PER APATS NO RESIDENTS (EN MILERS)  
9. COST TOTAL MENJADOR  
10. COST NET MENJADOR  
11. NOMBRE HORES ACTIVITATS ORGANITZADES  
12. COST ACTIVITATS (EN MILERS)

**1989 1990 1991**

180 180  
77 77  
13 5 13 5  
47166 47166  
32081 31716  
189 195  
200 200  
733 757  
50957 50957  
7745 6372  
250 250  
560 560

CONCEPTE	DENOMINACIO PARTIDES	IMPORT (EN PTES.)
111.01	RETRIBUCIONS BASIQUES	16.977.100
125.01	RETRIBUCIONS COMPLEMENTARIES	15.666.617
161.01	JORNALS, HORES EXTRAORD. I ALTRES EMOLUMENTS DEL PERSONAL LABORAL	12.206.222
181.01	PRIMES I QUOTES PATRONALS DE S.S.MUTUAL LABORAL I PLUS FAMILIAR	5.179.358
198.01	QUOTES DE LA MUNICIPAL A CARREC DE LA CORPORACIO	7.135.442
	<b>Total Capítol 1</b>	<b>57.164.739</b>
222.01	CONSERVACIO I REPARACIONS ORDINARIES	9.000.000
223.02	CALEFACCIO (SUBMINISTRE COMBUSTIBLE)	1.300.000
223.06	ALTRES DESPESE D IMMOBLES	315.000
234.01	TELEFON	2.157.000
234.02	ALTRES COMUNICACIONS	49.393
242.01	DIETES, LOCOMOCIO I TRASLLATS (PERSONAL DE LA CORPORACIO)	32.000
251.01	VESTUARI	86.520
252.01	MANUTENCIO DE PERSONES (COMPRES DIRECTES)	23.527.260
254.01	MATERIAL TECNIC D OFICINA I ESCOLAR	90.000
254.02	MATERIAL DE NETEJA I D HIGIENE	1.386.771
254.03	MATERIAL DE TALLERS, ELECT., FUNGIBLE, FOTOGRAFIC I JARDINERIA	55.810
254.07	ALTRE MATERIAL TECNIC I ESPECIAL	
	RECARREGA D EXTINTORS	30.000
259.06	ACTIVITATS CULTURALS, ESPORTIVES, EDUCATIVES I RECREATIVES	370.000
259.08	DESPESES ESPECIALS DELS CENTRES D EDUCACIO	
	DESPESES DE BUGADERIA	1.304.000
262.01	CONSERVACIO I REPARACIO ORDINARIA DE MAQUINARIA I INSTAL.LACIO	287.613
271.02	REPARACIONS ORDINARIES DE MOBILIARI	100.000
272.02	CONTRACTES DE MANTENIMENT EQUIP D OFICINA	150.000
273.01	PARAMENT, UTILS I EINES	210.000
274.02	ALTRE MATERIAL INVENTABLE	
	ADQUISICIO DE MATERIAL PER A BIBLIOTECA I FONOTECA	100.000
	<b>Total Capítol 2</b>	<b>40.551.367</b>
	<b>TOTAL PROGRAMA</b>	<b>97.716.106</b>

# Area d'Educacio

Programa: 332.01

## ENSENYAMENTS NO REGLATS. ESCOLA PROFESIONAL PER A LA DONA

**Objectius:**

1. COBRIR DEMANDA SOCIAL AMBIS ARTISTIC-ARTESANAL, CULTURAL

**Indicadors d'Objectius**

1. PLACES OFERTADES

1989	1990	1991
6286	6286	

**Activitats:**

1. FORMACIO ESPECIFICA DE L'ALUMNE
2. REALITZAR ACTIVITATS CULTURALS PER COMPLETAR LA FORMACIO
3. ORGANITZACIO DE SEMINARIS MONOGRAFICS

**Indicadors d'Activitats**

1. NOMBRE D'ALUMNES MATRICULATS (PLACES OCUPADES)
2. NOMBRE PERSONAL DOCENT
3. NOMBRE ESPECIALITATS
4. NOMBRE GRUPS
5. HORES LECTIVES
6. N. ACTIVITATS REALITZADES AMB RESSO EXTERN A L'ESCOL
7. COST ACTIVITATS (EN MILERS)
8. HORES D'ACTIVITAT
9. CURSOS ORGANITZATS
10. PLACES OFERTADES
11. ALUMNES MATRICULATS
12. HORES LECTIVES REALITZADES

1989	1990	1991
5900	6000	
46	46	
17	17	
190	190	
775	775	
1	1	
2226	2226	
2	2	
60	60	
51	54	
60	60	

CONCEPTE	DENOMINACIO PARTIDES	IMPORT (EN PTES.)
111.01	RETRIBUCIONS BASIQUES	57.757.941
125.01	RETRIBUCIONS COMPLEMENTARIES	42.400.859
125.07	PLUS CARRECS DOCENCIA	2.741.102
161.01	JORNALS, HORES EXTRAORD. I ALTRES EMOLUMENTS DEL PERSONAL LABORAL	20.052.266
161.07	PLUS CARRECS DOCENCIA PERSONAL LABORAL	1.343.314
181.01	PRIMES I QUOTES PATRONALS DE S.S.MUTUAL.LABORAL I PLUS FAMILIAR	10.366.959
198.01	QUOTES DE LA MUNPAL A CARREC DE LA CORPORACIO	24.241.969
	<b>Total Capítol 1</b>	<b>158.904.410</b>
222.01	CONSERVACIO I REPARACIONS ORDINARIES	2.000.000
223.01	NETEJA	8.301.838
223.02	CALEFACCIO (SUBMINISTRE COMBUSTIBLE)	50.000
234.01	TELEFON	600.000
251.01	VESTUARI	45.400
258.01	CONTRACTES DE PRESTACIO DE SERVEIS	
	MANTENIMENT MAQUINES D'ESCRIURE I CONTRACTACIO D'UN MODEL VIU	530.000
259.02	PUBLICACIO ANUNCIS BOP, BOE, DOG I ALTRES	500.000
259.03	EXPOSICIONS	580.000
259.05	SEMINARIS, REPRESENTACIONS, CONFERENCIES I JORNADES	575.000
259.08	DESPESES ESPECIALS DELS CENTRES D'EDUCACIO	4.388.773
272.02	CONTRACTES DE MANTENIMENT EQUIP D'OFICINA	580.250
	<b>Total Capítol 2</b>	<b>18.151.261</b>
	<b>TOTAL PROGRAMA</b>	<b>177.055.671</b>

# Area d'Educacio

Programa: 332.02

## ENSENYAMENTS NO REGLATS. ESCOLA D'ARTS I OFICIS

### Objectius:

1. COBRIR DEMANDA SOCIAL AMBITS ARTISTIC-ARTESANAL, CULTURAL
2. COL.LABORAR COBERTURA DEMANDA SOCIAL EN ENSENYAMENT SECUN.

### Indicadors d'Objectius

1. PLACES OFERTADES ENSENYAMENTS NO REGLATS I SEM.
2. PLACES OFERTADES ENSENYAMENTS REGLATS SECUNDARIA

1989 1990 1991

1655 1655  
210 210

### Activitats:

1. FORMACIO ESPECIFICA DE L'ALUMNE
2. REALITZAR ACTIVITATS CULTURALS
3. ORGANITZACIO DE SEMINARIS MONOGRAFICS
4. FORMACIO INTEGRAL DE L'ALUMNE

### Indicadors d'Activitats

1. NOMBRE ALUMNES MATRICULATS (PLACES OCUPADES)
2. NOMBRE PERSONAL DOCENT
3. NOMBRE ESPECIALITATS
4. NOMBRE GRUPS
5. HORES LECTIVES
6. N. ACTIVITATS REALITZADES AMB RESSO EXTERN A L'ESCOL
7. COST ACTIVITAT (EN MILERS)
8. NOMBRE DE CURSOS ORGANITZATS
9. NOMBRE DE PLACES OFERTADES
10. NOMBRE ALUMNES MATRICULATS
11. HORES LECTIVES REALITZADES
12. NOMBRE ALUMNES (PLACES OCUPADES)

1989 1990 1991

860 890  
43 43  
18 18  
46 43  
880 790  
1 1  
670 670  
20 22  
500 550  
400 440  
1200 1320  
210 210

CONCEPTE	DENOMINACIO PARTIDES	IMPORT (EN PTES.)
111.01	RETRIBUCIONS BASIQUES	42.043.590
125.01	RETRIBUCIONS COMPLEMENTARIES	32.999.969
125.07	PLUS CARRECS DOCENCIA	1.542.940
161.01	JORNALS, HORES EXTRAORD. I ALTRES EMOLUMENTS DEL PERSONAL LABORAL	91.736.323
161.07	PLUS CARRECS DOCENCIA PERSONAL LABORAL	2.886.240
181.01	PRIMES I QUOTES PATRONALS DE S.S.MUTUAL.LABORAL I PLUS FAMILIAR	33.209.385
198.01	QUOTES DE LA MUNPAL A CARREC DE LA CORPORACIO	17.433.626
<b>Total Capítol 1</b>		<b>221.852.073</b>
222.01	CONSERVACIO I REPARACIONS ORDINARIES	1.000.000
223.01	NETEJA	9.765.000
223.02	CALEFACCIO (SUBMINISTRE COMBUSTIBLE)	2.100.000
234.01	TELEFON	425.172
251.01	VESTUARI	150.447
258.01	CONTRACTES DE PRESTACIO DE SERVEIS	
	CONTRACTES DE DESRATITZACIO I DESINSECTACIO, I CONTR. MODELS VIUS	794.658
259.03	EXPOSICIONS	670.000
259.05	SEMINARIS, REPRESENTACIONS, CONFERENCIES I JORNADES	2.000.000
259.08	DESPESES ESPECIALS DELS CENTRES D EDUCACIO	8.121.021
272.02	CONTRACTES DE MANTENIMENT EQUIP D OFICINA	84.144
<b>Total Capítol 2</b>		<b>25.110.442</b>
<b>TOTAL PROGRAMA</b>		<b>246.962.515</b>
272.02	CONTRACTES DE MANTENIMENT EQUIP D OFICINA	150.000
273.01	PARAMENT, UTILS I SINES	210.000
274.02	ADQUISICIO DE MATERIAL PER A SIBL, TROCKA I FONITECA	100.000
<b>Total Capítol 3</b>		<b>460.551.257</b>
<b>TOTAL PROGRAMA</b>		<b>97.716.108</b>

# Area d'Obres Publiques

Programa: 322.00

## MANTENIMENT I SUBMINISTRE RECINTE UNIVERSITAT INDUSTRIAL

**Objectius:**

1. MANTENIMENT I SUBMINIST. DELS SERVEIS I MATERIALS AL RECINTE

Objectius:  
1. MANTENIMENT I SUBMINISTRE DELS SERVEIS I MATERIALS AL RECINTE

CONCEPTE	DENOMINACIO PARTIDES	IMPORT (EN PTES.)
111.01	RETRIBUCIONS BASIQUES	15.737.792
125.01	RETRIBUCIONS COMPLEMENTARIES	15.440.266
161.01	JORNALS, HORES EXTRAORD. I ALTRES EMOLUMENTS DEL PERSONAL LABORAL	4.274.270
181.01	PRIMES I QUOTES PATRONALS DE S.S.MUTUAL.LABORAL I PLUS FAMILIAR	1.818.010
198.01	QUOTES DE LA MUNPAL A CARREC DE LA CORPORACIO	6.653.791
	<b>Total Capítol 1</b>	<b>43.924.129</b>
222.01	CONSERVACIO I REPARACIONS ORDINARIES	26.000.000
223.01	NETEJA	8.483.328
223.02	CALEFACCIO (SUBMINISTRE COMBUSTIBLE)	3.800.000
223.03	ENLLUMENAT (SUBMINISTRE ENERGIA ELECTRICA)	12.669.000
223.04	AIGUA (SUBMINISTRE D AIGUA)	3.500.000
223.06	ALTRES DESPESE D IMMOBLES	1.166.175
233.01	DESPESES DE TRANSPORT PUBLIC	200.000
234.01	TELEFON	3.650.000
251.01	VESTUARI	200.000
254.02	MATERIAL DE NETEJA I D HIGIENE	95.614
254.03	MATERIAL DE TALLERS, ELECT., FUNGIBLE, FOTOGRAFIC I JARDINERIA	200.000
255.02	LLOGUER D ALTRE MATERIAL TECNIC I MAQUINARIA	100.000
262.01	CONSERVACIO I REPARACIO ORDINARIA DE MAQUINARIA I INSTAL.LACIO	836.250
272.02	CONTRACTES DE MANTENIMENT EQUIP D OFICINA	180.000
273.01	PARAMENT, UTILS I EINES	150.000
274.01	ALTRE MATERIAL INVENTABLE	250.000
	<b>Total Capítol 2</b>	<b>61.480.367</b>
	<b>TOTAL PROGRAMA</b>	<b>105.404.496</b>
		70.000.000
		100.000
		500.000
		100.000
		2.000.000
	<b>Total Capítol 3</b>	<b>555.511.483</b>
	<b>TOTAL PROGRAMA</b>	<b>1.488.598.308</b>

# Area d'Obres Publiques

Programa: 600.00

## COORDINACIO AREA OBRES PUBLIQUES

**Objectius:**

1. COORDINAR TOTS ELS OBJECTIUS DE L'AREA

**Indicadors d'Objectius**

1. PLACES OFERTES
2. PLACES OFERTADES ENSENYAMENTS REGATS SECUNDARIA

1999	1999
210	210

**Activitats:**

1. FORMACIO ESPECIFICA DE L'ALUMNE
2. REALITZAR ACTIVITATS CULTURALS
3. ORGANITZACIO DE SEMINARIS MONOGRAFICS
4. FORMACIO INTEGRAL DE L'ALUMNE

**Indicadors d'Activitats**

1. HONRE ALUMNES MATRICULATS (PLACES OCUPADES)
2. HONRE PERSONAL DOCENT
3. HONRE ESPECIALITATS
4. HONRE GRUPS
5. HONRE LECTIVES
6. N. ACTIVITATS REALITZADES AMB RESSU EXTERN A L'ESCOLA
7. COST ACTIVITAT (EN HILERS)
8. HONRE DE CURSOS ORGANITZATS
9. HONRE DE PLACES OFERTADES
10. HONRE ALUMNES MATRICULATS
11. HONRE LECTIVES REALITZADES
12. HONRE ALUMNES (PLACES OCUPADES)

1999	1999
280	280
42	42
18	18
48	48
280	280
1	1
670	670
20	22
500	550
400	440
1300	1320
210	210

CONCEPTE	DENOMINACIO PARTIDES	IMPORT (EN PTES.)
111.01	RETRIBUCIONS BASIQUES	3.302.600
125.01	RETRIBUCIONS COMPLEMENTARIES	3.135.536
171.01	RETRIBUCIONS DEL PERSONAL CONTRACTAT	5.685.638
181.01	PRIMES I QUOTES PATRONALS DE S.S.MUTUAL.LABORAL I PLUS FAMILIAR	1.876.261
198.01	QUOTES DE LA MUNPAL A CARREC DE LA CORPORACIO	1.665.993
	<b>Total Capítol 1</b>	<b>15.666.028</b>
242.01	DIETES, LOCOMOCIO I TRASLLATS (PERSONAL DE LA CORPORACIO)	250.000
258.01	CONTRACTES DE PRESTACIO DE SERVEIS	5.000.000
271.02	REPARACIONS ORDINARIES DE MOBILIARI	50.000
	<b>Total Capítol 2</b>	<b>5.300.000</b>
	<b>TOTAL PROGRAMA</b>	<b>20.966.028</b>

# Area d'Obres Publiques

Programa: 603.00

## MANTENIMENT DE LA XARXA VIARIA

CONCEPTE	DENOMINACIO PARTIDES	IMPORT (EN PTES.)
0111.01	RETRIBUCIONS BASIQUES	211.046.895
0125.01	RETRIBUCIONS COMPLEMENTARIES	211.006.986
0161.01	JORNALS, HORES EXTRAORD. I ALTRES EMOLUMENTS DEL PERSONAL LABORAL	79.410.702
181.01	PRIMES I QUOTES PATRONALS DE S.S.MUTUAL.LABORAL I PLUS FAMILIAR	37.281.980
0198.01	QUOTES DE LA MUNPAL A CARREC DE LA CORPORACIO	93.331.880
	<b>Total Capítol 1</b>	<b>632.078.443</b>
0221.01	LLOGUERS	1.400.000
222.01	CONSERVACIO I REPARACIONS ORDINARIES	840.000
0223.01	NETEJA	1.700.000
223.02	CALEFACCIO (SUBMINISTRE COMBUSTIBLE)	323.750
223.03	ENLLUMENAT (SUBMINISTRE ENERGIA ELECTRICA)	
	ACTUALITZACIO FLOTA DE VEHICLES	513.713
234.01	TELEFON	1.855.000
242.01	DIETES, LOCOMOCIO I TRASLLATS (PERSONAL DE LA CORPORACIO)	22.750.000
251.01	VESTUARI	6.000.000
254.02	MATERIAL DE NETEJA I D HIGIENE	100.000
256.01	GASOLINA I ALTRES MATERIES COMBUSTIBLES I AUXILIARS	28.000.000
257.01	SUBMINISTRE D AIGUA, GAS I ELECTRICITAT	130.000
259.01	ASSEGURANCES I MATRICULACIO DE VEHICLES	200.000
259.02	PUBLICACIO ANUNCIS BOP, BOE, DOG I ALTRES	3.000.000
261.01	CONSERVACIO I REPARACIO ORDINARIA DE VEHICLES	10.500.000
262.01	CONSERVACIO I REPARACIO ORDINARIA DE MAQUINARIA I INSTAL.LACIO	9.500.000
263.01	CONSERVACIO I REPARACIO ORDINARIA D ALTRES INVERSIONS CONTRACTA	350.000.000
263.02	CONSERVACIO I REPARACIO ORDINARIA D ALTRES INVERSIONS GESTIO DIRECTA	347.000.000
263.03	CONSERVACIO I REPARACIO ORDINARIA D ALTRES INVERSIONS SENYALITZACIO	70.000.000
271.02	REPARACIONS ORDINARIES DE MOBILIARI	100.000
272.02	CONTRACTES DE MANTENIMENT EQUIP D OFICINA	500.000
272.03	REPARACIO D EQUIP D OFICINA	100.000
273.01	PARAMENT, UTILS I EINES	2.000.000
	<b>Total Capítol 2</b>	<b>856.512.463</b>
	<b>TOTAL PROGRAMA</b>	<b>1.488.590.906</b>

# Area d'Obres Publiques

Programa: 609.00

## GRANS MILLORES A LA XARXA VIARIA

Objectius:

CONDICIONAR TOTS ELS OBJECTIUS DE L'AREA

CONCEPTE	DENOMINACIO PARTIDES	IMPORT (EN PTES.)
111.01	RETRIBUCIONS BASIQUES	2.755.312
125.01	RETRIBUCIONS COMPLEMENTARIES	2.499.336
198.01	QUOTES DE LA MUNPAL A CARREC DE LA CORPORACIO	1.274.700
	<b>Total Capítol 1</b>	<b>6.529.348</b>
258.01	CONTRACTES DE PRESTACIO DE SERVEIS	3.000.000
	<b>Total Capítol 2</b>	<b>3.000.000</b>
	<b>TOTAL PROGRAMA</b>	<b>9.529.348</b>

# Area d'Obres Publiques

Programa: 610.00

## READAPTACIO XARXA MAGATZEMS

CONCEPTE	DENOMINACIO PARTIDES	IMPORT (EN PTES.)
221.01	LLOGUERS	1.500.000
223.03	ENLLUMENAT (SUBMINISTRE ENERGIA ELECTRICA)	1.474.082
	<b>Total Capítol 2</b>	<b>2.974.082</b>
	<b>TOTAL PROGRAMA</b>	<b>2.974.082</b>
	<b>Total Capítol 1</b>	
	CONSERVACIO I REPARACIO D'EDIFICIS	
	ENLLUMENAT (SUBMINISTRE ENERGIA ELECTRICA)	
	ALTES DESPESSES D'IMMOBLES	
	TELÈFON	
	ALTES COMUNICACIONS	
	ALTES LLOCOMOTIO I TRASLLATS (PERSONAL DE LABORATORIS)	
	MATERIAL TÈCNIC D'OFICINA	
	MATERIAL DE NETEJA I D'ALTRA	
	MATERIAL DE TALLERS, ELECT., FUMIGABLE, FOTOGRAFIC I LABORATORIAL	
	MEDICaments	
	LLOQUER D'ALTRES MANSERES TÈCNIC I MAQUINARIA	
	GASOLINA I ALTRES MATERIES COMBUSTIBLES I AUXILIARS	
	PUBLICACIO ANUNCIS BOF, BOE, DOG I ALTRES	
	ASSISTENCIA A CURSOS I RECICLATGES	
	SEMINARIS, REPRESENTACIONS, CONFERENCIES I JORNADAS	
	ALTES DESPESSES ESPECIALS DE FUNCIONAMENT	
	DESPESSES IMPREVISTES INSTITUCIONS I PAGAMENT QUADRE I TEC	
	CONSERVACIO I REPARACIO ORDINARIA DE VEHICLES	
	REPARACIONS ORDINARIES DE MOBILIARI	
	CONTRACTES DE MANTENIMENT EQUIP D'OFICINA	
	REPARACIO D'EQUIP D'OFICINA	
	ALTE MATERIAL INVENTARIAL	
	ADQUISICIO LIBRES, EQUIP FOTOGRAFIC I EQUIP INFORMATIC	
	ALTE MATERIAL INVENTARIAL	
	ADQUISICIO DE PROGRAMES I EQUIP DE MANTENIMENT EDIFICI RELOTE	
	<b>Total Capítol 3</b>	
	CONDICIONAMENT I MILLORA D'EDIFICIS	
	PROG. ADOQ. INST. EDIFICI DEL RELOTE. REFORMAT DEFINITIU.	
	<b>Total Capítol 4</b>	
	<b>TOTAL PROGRAMA</b>	

# Area d'Obres Publiques

Programa: 651.00

## DIRECCIO I SUPORT ADMINISTRATIU.

### Objectius:

1. PROPORCIONAR SUP. TECNIC A OBRES I INSTAL. ALS SERVEIS

CONCEPTE	DENOMINACIO PARTIDES	IMPORT (EN PTES.)
0111.01	RETRIBUCIONS BASIQUES	30.966.250
125.01	RETRIBUCIONS COMPLEMENTARIES	31.446.863
161.01	JORNALS, HORES EXTRAORD. I ALTRES EMOLUMENTS DEL PERSONAL LABORAL	1.589.378
171.01	RETRIBUCIONS DEL PERSONAL CONTRACTAT	5.151.986
181.01	PRIMES I QUOTES PATRONALS DE S.S.MUTUAL.LABORAL I PLUS FAMILIAR	2.264.452
198.01	QUOTES DE LA MUNPAL A CARREC DE LA CORPORACIO	15.369.919
	<b>Total Capítol 1</b>	<b>86.788.848</b>
223.01	NETEJA	343.036
223.03	ENLLUMENAT (SUBMINISTRE ENERGIA ELECTRICA)	350.000
223.06	ALTRES DESPESE D IMMOBLES	28.000
234.01	TELEFON	297.500
234.02	ALTRES COMUNICACIONS	75.000
242.01	DIETES, LOCOMOCIO I TRASLLATS (PERSONAL DE LA CORPORACIO)	110.000
254.01	MATERIAL TECNIC D OFICINA I ESCOLAR	200.000
254.02	MATERIAL DE NETEJA I D HIGIENE	38.500
254.03	MATERIAL DE TALLERS, ELECT., FUNGIBLE, FOTOGRAFIC I JARDINERIA	50.000
254.04	MEDICAMENTS	110.000
255.02	LLOGUER D ALTRE MATERIAL TECNIC I MAQUINARIA	250.000
256.01	GASOLINA I ALTRES MATERIES COMBUSTIBLES I AUXILIARS	150.000
259.02	PUBLICACIO ANUNCIS BOP, BOE, DOG I ALTRES	2.000.000
259.04	ASSISTENCIA A CURSOS I RECICLATGES	350.000
259.05	SEMINARIS, REPRESENTACIONS, CONFERENCIES I JORNADES	50.000
259.09	ALTRES DESPESES ESPECIALS DE FUNCIONAMENT	
	DESPESES IMPREVISTES INSTITUCIONS I PAGAMENT QUADRE ITEC	4.150.000
261.01	CONSERVACIO I REPARACIO ORDINARIA DE VEHICLES	200.000
271.02	REPARACIONS ORDINARIES DE MOBILIARI	200.000
272.02	CONTRACTES DE MANTENIMENT EQUIP D OFICINA	700.000
272.03	REPARACIO D EQUIP D OFICINA	200.000
274.01	ALTRE MATERIAL INVENTABLE	
	ADQUISICIO LLIBRES, EQUIP FOTOGRAFIC I EQUIPS INFORMATICS	750.000
274.02	ALTRE MATERIAL INVENTABLE	
	ADQUISICIO DE PROGRAMES I EQUIP DE MANTENIMENT EDIFICI RELLOTGE	8.000.000
	<b>Total Capítol 2</b>	<b>18.602.036</b>
622.07	ACONDICIONAMENT I MILLORA D EDIFICIS PROG. ADEQ. INST.. EDIFICI DEL RELLOTGE. REFORMAT DEFINITIU.	23.104.000
	<b>Total Capítol 6</b>	<b>23.104.000</b>
	<b>TOTAL PROGRAMA</b>	<b>128.494.884</b>

# Area d'Obres Publiques

Programa: 652.00

## CONSERVACIO I MANTENIMENT D'EDIFICIS I INSTALLACIONS

**Objectius:**

1. REPARACIO CONSERVACIO I MANTENIMENT DELS EDIFICIS CORPORACIO

**Activitats:**

1. REPARACIO EDIFICIS I INSTAL.LACIONS MANTENIMENT PREVENTIU  
2. CONSERVACIO D'ESPAYS VERDS I URBANS

CONCEPTE	DENOMINACIO PARTIDES	IMPORT (EN PTES.)
111.01	RETRIBUCIONS BASIQUES,	102.871.367
125.01	RETRIBUCIONS COMPLEMENTARIES	99.959.825
161.01	JORNALS, HORES EXTRAORD. I ALTRES EMOLUMENTS DEL PERSONAL LABORAL	76.465.914
181.01	PRIMES I QUOTES PATRONALS DE S.S.MUTUAL.LABORAL I PLUS FAMILIAR	31.657.672
198.01	QUOTES DE LA MUNPAL A CARREC DE LA CORPORACIO	44.774.311
	<b>Total Capítol 1</b>	<b>355.729.089</b>
222.03	CONSERVACIO I REPARACIONS ORDINARIES	2.000.000
233.01	DESPESES DE TRANSPORT PUBLIC	500.000
242.01	DIETES, LOCOMOCIO I TRASLLATS (PERSONAL DE LA CORPORACIO)	800.000
251.01	VESTUARI	4.000.000
254.02	MATERIAL DE NETEJA I D HIGIENE	120.000
254.03	MATERIAL DE TALLERS, ELECT., FUNGIBLE, FOTOGRAFIC I JARDINERIA	100.000
254.05	MATERIAL SANITARI DE CONSUM	2.500.000
255.02	LLOGUER D ALTRE MATERIAL TECNIC I MAQUINARIA	500.000
262.01	CONSERVACIO I REPARACIO ORDINARIA DE MAQUINARIA I INSTAL.LACIO	300.000
273.01	PARAMENT, UTILS I EINES	2.400.000
274.01	ALTRE MATERIAL INVENTABLE	
	ADQUISICIO LLIBRES, EQUIP FOTOGRAFIC I EQUIPS INFORMATICS	800.000
	<b>Total Capítol 2</b>	<b>14.020.000</b>
	<b>TOTAL PROGRAMA</b>	<b>369.749.089</b>

# Area d'Obres Publiques

Programa: 653.00

## SUPORT TECNIC, REDACCIO DE PROJECTES I DIRECCIO D'OBRES

**Objectius:**

1. REDACCIO AMB MEDIS PROPIS I ALIENS DELS PROJECTES TECNICS

CONCEPTE	DENOMINACIO PARTIDES	IMPORT (EN PTES.)
111.01	RETRIBUCIONS BASIQUES	21.841.988
125.01	RETRIBUCIONS COMPLEMENTARIES	16.976.638
198.01	QUOTES DE LA MUNPAL A CARREC DE LA CORPORACIO	11.238.099
	<b>Total Capítol 1</b>	<b>50.056.725</b>
242.01	DIETES, LOCOMOCIO I TRASLLATS (PERSONAL DE LA CORPORACIO)	1.000.000
254.01	MATERIAL TECNIC D OFICINA I ESCOLAR	1.225.000
254.02	MATERIAL DE NETEJA I D HIGIENE	43.750
254.03	MATERIAL DE TALLERS, ELECT., FUNGIBLE, FOTOGRAFIC I JARDINERIA	600.000
258.01	CONTRACTES DE PRESTACIO DE SERVEIS	
	CONV. U.P.C. I C.O.A.C. I ALTRES CONTR. REDAC. PROJ. I DIR. OBRES	35.000.000
274.01	ALTRE MATERIAL INVENTABLE	500.000
	<b>Total Capítol 2</b>	<b>38.368.750</b>
	<b>TOTAL PROGRAMA</b>	<b>88.425.475</b>
254.04	MEDICAMENTOS	250.000
256.01	GASOLINA I ALTRES MATERIES COMBUSTIBLES	150.000
259.04	ASSISTENCIA A CURSOS I REUNIONS	350.000
259.09	SEMINARIS, REPRESENTACIONS, CONFERENCIES I JORNADA	50.000
	ALTRES DESPESES ESPECIALS DE FIANCIAMENT	
	DESRESSES IMPREVISTES INSTITUCIONALS I PERSONALS	4.150.000
261.01	CONSERVACIO I REPARACIO ORDINARIA DE VEHICLES	200.000
271.02	REPARACIONS ORDINARIES D INSTAL·LACIONS	200.000
272.02	CONTRACTES DE MANTENIMENT EQUIP D OFICINA	700.000
272.03	REPARACIO D EQUIP D OFICINA	200.000
274.01	ALTRE MATERIAL INVENTABLE	
	ADQUISICIO LLIBRES, EQUIP FOTOGRAFIC I EQUIPS INFORMATICOS	750.000
274.02	ALTRE MATERIAL INVENTABLE	
	ADQUISICIO DE PROGRAMES I EQUIP DE MANTENIMENT EDIFICI RELLOTGE	8.000.000
	<b>Total Capítol 3</b>	<b>18.802.038</b>
622.07	ACONDICIONAMENT I MILLORA D EDIFICIS	
	PROG. ADEQ. INST. EDIFICI DEL RELLOTGE. REFORMAT DEFINITIU.	23.104.000
	<b>Total Capítol 4</b>	<b>23.104.000</b>
	<b>TOTAL PROGRAMA</b>	<b>28.494.884</b>

# Area d'Agricultura i Medi Natural

Programa: 601.00

## CAMINS VEINALS

**Objectius:**

1. MILLORA I CONSERVACIO DELS CAMINS I VIES RURALS

**Activitats:**

1. CONSTRUCCIO, CONSERVACIO I REPARACIO DE CAMINS VEINALS

**Indicadors d'Objectius**

1. NOMBRE DE CAMINS  
2. NOMBRE DE MUNICIPIS AFECTATS

**1989 1990 1991**

20 22  
20-22 23-25

**Indicadors d'Activitats**

1. LONGITUD (KM.)  
2. LONGITUD CAMINS ASFALTATS (DM.)

**1989 1990 1991**

66 75  
17 20

CONCEPTE	DENOMINACIO PARTIDES	IMPORT (EN PTES.)
161.89	RETRIBUCIONS PERSONAL LABORAL	1.000
	<b>Total Capítol 1</b>	<b>1.000</b>
242.01	DIETES, LOCOMOCIO I TRASLLATS (PERSONAL DE LA CORPORACIO)	100.000
254.07	ALTRE MATERIAL TECNIC I ESPECIAL	100.000
256.01	GASOLINA I ALTRES MATERIES COMBUSTIBLES I AUXILIARS	300.000
259.09	ALTRES DESPESES ESPECIALS DE FUNCIONAMENT	50.000
261.01	CONSERVACIO I REPARACIO ORDINARIA DE VEHICLES	100.000
	<b>Total Capítol 2</b>	<b>650.000</b>
	<b>TOTAL PROGRAMA</b>	<b>651.000</b>
	<b>Total Capítol 2</b>	<b>651.000</b>
	<b>TOTAL PROGRAMA</b>	<b>651.000</b>

# Area d'Agricultura i Medi Natural

Programa: 800.00

## COORDINACIO DE L'AREA D'AGRICULTURA I MEDI NATURAL

**Objectius:**

1. PLANIFICAR I COORDINAR ELS SERVEIS DE L'AREA

**Activitats:**

1. PLANIFICACIO I COORDINACIO DELS DIVERSOS SERVEIS DE L'AREA

1991 0001 0001

00 00  
00 00  
00 00

Indicadors d'Activitats

1. LONGITUD (KM.)  
2. LONGITUD CAMINS ASFALTATS (KM.)

1. CONSTRUCCIO, CONSERVACIO I REPARACIO DE CAMINS VETALLS

CONCEPTE	DENOMINACIO PARTIDES	IMPORT (EN PTES.)
00 111.01	RETRIBUCIONS BASIQUES	4.086.082
125.01	RETRIBUCIONS COMPLEMENTARIES	5.838.546
181.01	PRIMES I QUOTES PATRONALS DE S.S.MUTUAL.LABORAL I PLUS FAMILIAR	1.876.261
198.01	QUOTES DE LA MUNPAL A CARREC DE LA CORPORACIO	1.139.901
	<b>Total Capítol 1</b>	<b>12.940.790</b>
242.01	DIETES, LOCOMOCIO I TRASLLATS (PERSONAL DE LA CORPORACIO)	100.000
254.01	MATERIAL TECNIC D OFICINA I ESCOLAR	20.000
258.01	CONTRACTES DE PRESTACIO DE SERVEIS	
259.09	CONVENI AREA D AGRICULTURA-INSTITUT CERDA	7.500.000
	ALTRES DESPESES ESPECIALS DE FUNCIONAMENT	50.000
	<b>Total Capítol 2</b>	<b>7.670.000</b>
	<b>TOTAL PROGRAMA</b>	<b>20.610.790</b>

# Area d'Agricultura i Medi Natural

Programa: 801.00

## ASSESSORAMENT I SUPORT MUNICIPAL

### Objectius:

1. RECOLZAR EXERC. COMPET. MUNICIP. ORDENAMENT ESPAIS PUB. URB.

### Activitats:

1. VENDA DIRECTA A PREUS SUBVENCIONATS D'ARBRAT VIARI I ORNAM.  
2. REDACCIÓ DIRECTA DE PROJECTES  
3. AJUT ECONÒMIC EN L'EXECUCIÓ DE PROJECTES

### Indicadors d'Objectius

1. NOMBRE AJUNTAMENTS QUE HAN REBUT ELS SERVEIS PROGRAM

1989 1990 1991

120 130

### Indicadors d'Activitats

1. NOMBRE DE PLANTES VENUES  
2. NOMBRE DE PROJECTES REDACTATS  
3. M2. AJARDINATS

1989 1990 1991

23000 25000  
25-30 30-40  
100000 120000

CONCEPTE	DENOMINACIÓ PARTIDES	IMPORT (EN PTES.)
111.01	RETRIBUCIONS BASIQUES	8.080.002
125.01	RETRIBUCIONS COMPLEMENTARIES	7.472.416
161.01	JORNALS, HORES EXTRAORD. I ALTRES EMOLUMENTS DEL PERSONAL LABORAL	1.475.264
181.01	PRIMES I QUOTES PATRONALS DE S.S.MUTUAL LABORAL I PLUS FAMILIAR	1.048.276
198.01	QUOTES DE LA MUNPAL A CARREC DE LA CORPORACIO	3.370.106
	<b>Total Capítol 1</b>	<b>21.446.064</b>
242.01	DIETES, LOCOMOCIO I TRASLLATS (PERSONAL DE LA CORPORACIO)	600.000
254.03	MATERIAL DE TALLERS, ELECT., FUNGIBLE, FOTOGRAFIC I JARDINERIA	500.000
258.08	CONTRACTES DE PRESTACIO DE SERVEIS	2.000.000
274.01	REDACCIÓ PROJECTES PROGRAMES JARDINERIA I EQUIPAMENTS LLEURE ALTRE MATERIAL INVENTABLE	410.000
	<b>Total Capítol 2</b>	<b>3.510.000</b>
	<b>TOTAL PROGRAMA</b>	<b>24.956.064</b>
	<b>Total Capítol 2</b>	<b>28.956.000</b>
	<b>TOTAL PROGRAMA</b>	<b>28.956.000</b>

# Area d'Agricultura i Medi Natural

Programa: 802.00

## PLANEJAMENT

**Objectius:**

1. PLANIF. I SUPORT A ACTIVITATS DESENVOLUP. SERVEI PARCS NATUR.

**Indicadors d'Activitats**

1. NOMBRE D'INFORMES EFECTUATS  
2. NOMBRE D'AJUNTAMENTS QUE HAN UTILITZAT EL SERVEI

**1989 1990 1991**

45-50 45-50  
30-40 40-50

**Activitats:**

1. PROJECTES D'ARQUITECTURA I ENGINYERIA  
2. ELABORACIO DE PLANS  
3. SEGUIMENT TECNIC PLANEJAMENT GESTIONAT DIRECTAMENT CORPORAC.  
4. RECOLZAMENT ALS MUNICIPIS

1. VENJA DIRECTA A PRUBS SUBVENCIANTS D'ARRAT VIARI I GRAMA  
2. REDACIO DIRECTA DE PROJECTES  
3. AJUT ECONOMIC EN L'EXECUCIO DE PROJECTES

CONCEPTE	DENOMINACIO PARTIDES	IMPORT (EN PTES.)
111.01	RETRIBUCIONS BASIQUES	14.275.422
125.01	RETRIBUCIONS COMPLEMENTARIES	12.800.683
161.01	JORNALS, HORES EXTRAORD. I ALTRES EMOLUMENTS DEL PERSONAL LABORAL	1.841.000
181.01	PRIMES I QUOTES PATRONALS DE S.S.MUTUAL.LABORAL I PLUS FAMILIAR	577.588
198.01	QUOTES DE LA MUNPAL A CARREC DE LA CORPORACIO	6.971.791
	<b>Total Capítol 1</b>	<b>36.466.484</b>
242.01	DIETES, LOCOMOCIO I TRASLLATS (PERSONAL DE LA CORPORACIO)	600.000
254.01	MATERIAL TECNIC D OFICINA I ESCOLAR	1.000.000
258.08	CONTRACTES DE PRESTACIO DE SERVEIS	4.000.000
274.01	ALTRE MATERIAL INVENTABLE	1.000.000
	<b>Total Capítol 2</b>	<b>6.600.000</b>
	<b>TOTAL PROGRAMA</b>	<b>43.066.484</b>

# Area d'Agricultura i Medi Natural

Programa: 804.00

## CONSERVACIO I TRACTAMENT FISIC DEL TERRITORI

### Objectius:

1. EXECUCIO PLANS ESPECIALS DE PROTECCIO DELS PARCS NATURALS

### Indicadors d'Objectius

1. PERCENTATGE COMPLIMENT ESTABLERT EN EL PLANEJAMENT

1989 1990 1991

70% 75%

### Activitats:

1. VIGILANCIA COMPLIMENT NORMES ESTABLERTES PLANS ESPEC. VIGENT  
 2. PLANS DE PREVENCIO I RESTAURACIO MEDI FISIC I BIOLOGIC  
 3. VIGILANCIA, MANTENIMENT PATRIMONI PROPIETAT CORPOR ALS PARCS  
 4. ADQUISICIO TERRENYS DINS DELS PARCS D'ACORD PLANEJ. APROVAT

### Indicadors d'Activitats

1. COMPLIMENT DELS TEXTOS NORMATIUS  
 2. COMPLIMENT DEL PLANEJAMENT  
 3. PERCENTATGE D'ASSOLIMENT DELS OBJECTIUS MANTEN. MILL  
 4. % SUPERFICIE ADQUIRIDA D'ACORD AMB EL PLANEJAMENT

1989 1990 1991

85-100% 90-100%  
 55% 60%  
 50% 60%  
 60% 65%

CONCEPTE	DENOMINACIO PARTIDES	IMPORT (EN PTES.)
111.01	RETRIBUCIONS BASIQUES	25.823.465
125.01	RETRIBUCIONS COMPLEMENTARIES	24.478.499
161.01	JORNALS, HORES EXTRAORD. I ALTRES EMOLUMENTS DEL PERSONAL LABORAL	4.774.784
181.01	PRIMES I QUOTES PATRONALS DE S.S.MUTUAL.LABORAL I PLUS FAMILIAR	1.635.699
198.01	QUOTES DE LA MUNPAL A CARREC DE LA CORPORACIO	12.345.689
	<b>Total Capítol 1</b>	<b>69.058.136</b>
222.01	CONSERVACIO I REPARACIONS ORDINARIES	6.200.000
251.01	VESTUARI	750.000
256.01	GASOLINA I ALTRES MATERIES COMBUSTIBLES I AUXILIARS	2.500.000
259.09	ALTRES DESPESES ESPECIALS DE FUNCIONAMENT	
	DESPESES NOTARIALS	200.000
261.01	CONSERVACIO I REPARACIO ORDINARIA DE VEHICLES	8.000.000
262.01	CONSERVACIO I REPARACIO ORDINARIA DE MAQUINARIA I INSTAL.LACIO	1.300.000
263.01	CONSERVACIO I REPARACIO ORDINARIA D ALTRES INVERSIONS	10.000.000
273.01	PARAMENT, UTILS I EINES	1.000.000
	<b>Total Capítol 2</b>	<b>29.950.000</b>
	<b>TOTAL PROGRAMA</b>	<b>99.008.136</b>

# Area d'Agricultura i Medi Natural

Programa: 805.00

## FOMENT DEL DESENVOLUPAMENT I LA PARTICIPACIO EN LA GESTIO

<b>Objectius:</b>	<b>Indicadors d'Objectius</b>	<b>1989</b>	<b>1990</b>	<b>1991</b>
1. REALITZAR ACCIONS INTEGR. PER COMPATIB. DESENVOLUP. ECONOM.	1. PERCENTATGES ASSOLITS D'ACORD PERSPECT. FIXADES PLAN	55%	60%	
<b>Activitats:</b>	<b>Indicadors d'Activitats</b>	<b>1989</b>	<b>1990</b>	<b>1991</b>
1. AJUTS ECONOMICIS I TECNICS ESTABLERTS PLANS ESPECIALS PARCS	1. PERCENTATGE EXPLOT. SOBRE LES QUE INCIDEIX POLIT. PR	35%	45%	
2. CONVENIS AMB LES ENTITATS LOCALS	2. PERCENTATGE EXECUCIO DEL PROGRAMAT PLANS ESPECIALS	40%	50%	
3. REALITZACIO D'INFRAESTRUCTURES	3. PERCENTATGE ASSOLIT DE LA PROGAMACIO EXISTENT	75%	80%	
4. PRESTACIO DE SERVEIS BASICS DELS PARCS				

CONCEPTE	DENOMINACIO PARTIDES	IMPORT (EN PTES.)
258.01	CONTRACTES DE PRESTACIO DE SERVEIS RECOLLIDA ESCOMBRARIES SANT LLORENC	900.000
258.02	CONTRACTES DE PRESTACIO DE SERVEIS RECOLLIDA ESCOMBRARIES CORREDOR	400.000
258.03	CONTRACTES DE PRESTACIO DE SERVEIS RECOLLIDA ESCOMBRARIES GARRAF	1.300.000
258.04	CONTRACTES DE PRESTACIO DE SERVEIS RECOLLIDA ESCOMBRARIES MONTSENY	3.125.000
259.10	ALTRES DESPESES ESPECIALS DE FUNCIONAMENT DESPESES DE REPRESENTACIO	200.000
263.01	CONSERVACIO I REPARACIO ORDINARIA D'ALTRES INVERSIONS	2.000.000
	<b>Total Capítol 2</b>	<b>7.925.000</b>
462.01	ALTRES TRANSFERENCIES A EMPRESSES MUNICIPALS O PROVINCIALS	282.01
472.02	FOMENT DEL DESENVOLUPAMENT DINS DELS PARCS ALTRES TRANSFERENCIES A ENTITATS SENSE FINS DE LUCRE SUBVENCIIONS ENTITATS CULTURALS AMB PROGRAMES LLIGATS ALS PARCS	28.000.000 600.000
	<b>Total Capítol 4</b>	<b>28.600.000</b>
	<b>TOTAL PROGRAMA</b>	<b>36.525.000</b>

# Area d'Agricultura i Medi Natural

Programa: 806.00

## FOMENT DE LES ACTIVITATS DEL LLEURE DINS DELS PARCS NATURALS

<b>Objectius:</b>	<b>Indicadors d'Activitats</b>	<b>1989</b>	<b>1990</b>	<b>1991</b>
1. ESTABLIR INFRAESTRUCTURES, EQUIPAMENTS I SERVEIS PEL LLEURE	1. PERCENTATGE D'ASSOLIMENT	80%	90%	
2. GARANTIR LA MAXIMA UTILITAT SOCIAL DE LES INSTAL.LACIONS				
<b>Activitats:</b>				
1. INSTAL.LACIONS PEL LLEURE. REDACCIO I EXECUCIO PROJECTES				
2. DESENVOLUPAMENT DEL LLEURE				

CONCEPTE	DENOMINACIO PARTIDES	IMPORT (EN PTES.)
222.01	CONSERVACIO I REPARACIONS ORDINARIES	5.000.000
242.01	DIETES, LOCOMOCIO I TRASLLATS (PERSONAL DE LA CORPORACIO)	2.250.000
254.03	MATERIAL DE TALLERS, ELECT.; FUNGIBLE, FOTOGRAFIC I JARDINERIA	150.000
254.07	ALTRE MATERIAL TECNIC I ESPECIAL	600.000
256.01	GASOLINA I ALTRES MATERIES COMBUSTIBLES I AUXILIARIS	700.000
262.01	CONSERVACIO I REPARACIO ORDINARIA DE MAQUINARIA I INSTAL.LACIO	1.300.000
263.01	CONSERVACIO I REPARACIO ORDINARIA D ALTRES INVERSIONS	4.000.000
	<b>Total Capítol 2</b>	<b>14.000.000</b>
	<b>TOTAL PROGRAMA</b>	<b>14.000.000</b>

# Area d'Agricultura i Medi Natural

Programa: 807.00

## EDUCACIO AMBIENTAL

### Objectius:

1.FOMENT DE LES ACTIVITATS DEL LLEURE DINS DELS PARCS NATURALS

### Activitats:

1.INSTAL.LACIONS PER L'EDUCACIO AMBIENTAL  
2.DESENVOLUPAMENT DE L'EDUCACIO AMBIENTAL  
3.CAMPANYA CONEGUEM ELS NOSTRES PARCS

### Indicadors d'Activitats

1.% EXECUTAT DE LO PREVIST AL PLAN  
2.PERCENTATGES D'ASSOLIMENT  
3.AULES DE L'AREA METROPOLITANA ATESES

1989 1990 1991

80% 100%  
85% 90%  
100% 100%

CONCEPTE	DENOMINACIO PARTIDES	IMPORT (EN PTES.)
111.01	RETRIBUCIONS BASIQUES	3.139.374
125.01	RETRIBUCIONS COMPLEMENTARIES	3.178.457
161.01	JORNALS, HORES EXTRAORD. I ALTRES EMOLUMENTS DEL PERSONAL LABORAL	3.064.642
181.01	PRIMES I QUOTES PATRONALS DE S.S.MUTUAL.LABORAL I PLUS FAMILIAR	1.611.859
198.01	QUOTES DE LA MUNPAL A CARREC DE LA CORPORACIO	1.095.041
	<b>Total Capítol 1</b>	<b>12.089.373</b>
222.01	CONSERVACIO I REPARACIONS ORDINARIES	4.000.000
223.01	NETEJA	1.000.000
223.02	CALEFACCIO (SUBMINISTRE COMBUSTIBLE)	600.000
223.03	ENLLUMENAT (SUBMINISTRE ENERGIA ELECTRICA)	400.000
234.01	TELEFON	250.000
242.01	DIETES, LOCOMOCIO I TRASLLATS (PERSONAL DE LA CORPORACIO)	2.850.000
254.01	MATERIAL TECNIC D OFICINA I ESCOLAR	500.000
256.01	GASOLINA I ALTRES MATERIES COMBUSTIBLES I AUXILIARS	1.000.000
259.09	ALTRES DESPESES ESPECIALS DE FUNCIONAMENT	500.000
263.01	CONSERVACIO I REPARACIO ORDINARIA D ALTRES INVERSIONS	3.000.000
273.01	PARAMENT, UTILS I EINES	350.000
	<b>Total Capítol 2</b>	<b>14.450.000</b>
435.02	ALTRES TRANSFERENCIES A ESTITATS TERRITORIALS	36.925.000
482.01	TRANSF. ENTITATS TERRITOR. CAMPANYA CONEGUEM ELS NOSTRES PARCS PREMIS, BEQUES, PENSIONES D ESTUDIS I INVESTIGACIO SUBVENCIONS ASSISTENCIA ESCOLES A INSTAL.LACIONS PARCS NATURALS	3.200.000 2.500.000
	<b>Total Capítol 4</b>	<b>5.700.000</b>
	<b>TOTAL PROGRAMA</b>	<b>32.239.373</b>

# Area d'Agricultura i Medi Natural

Programa: 808.00

## ACTIVITATS GENERALS I SUPORT

**Objectius:**

1. DONAR SUPORT TECNIC I ADMINISTRATIU
2. MANTENIR I AMPLIAR RELAC. DIPUTACIO BARCELONA-ALTRES INSTIT.

**Activitats:**

1. SUPORT ADMINISTRATIU
2. PONENCIA TECNICA I SUPORT JURIDIC
3. RECERCA I ESTUDIS
4. JORNADES TECNiques, PUBLICACIONS I DIVULGACIO
5. CONVENIS NACIONALS I INTERNACIONALS

CONCEPTE	DENOMINACIO PARTIDES	IMPORT (EN PTES.)
111.01	RETRIBUCIONS BASIQUES	29.403.514
125.01	RETRIBUCIONS COMPLEMENTARIES	28.316.043
161.01	JORNALS, HORES EXTRAORD. I ALTRES EMOLUMENTS DEL PERSONAL LABORAL	1.441.720
181.01	PRIMES I QUOTES PATRONALS DE S.S.MUTUAL.LABORAL I PLUS FAMILIAR	452.319
198.01	QUOTES DE LA MUNPAL A CARREC DE LA CORPORACIO	14.885.691
	<b>Total Capítol 1</b>	<b>74.499.287</b>
223.01	NETEJA	1.000.000
223.03	ENLLUMENAT (SUBMINISTRE ENERGIA ELECTRICA)	700.000
233.01	DESPESES DE TRANSPORT PUBLIC	700.000
234.01	TELEFON	1.000.000
234.02	ALTRES COMUNICACIONS	350.000
242.01	DIETES, LOCOMOCIO I TRASLLATS (PERSONAL DE LA CORPORACIO)	440.000
254.02	MATERIAL DE NETEJA I D HIGIENE	200.000
254.03	MATERIAL DE TALLERS, ELECT., FUNGIBLE, FOTOGRAFIC I JARDINERIA	50.000
255.01	LLOGUER DE MAQUINES FOTOCOPIADORES	1.500.000
258.06	CONTRACTES DE PRESTACIO DE SERVEIS	
	CONVENIS UNIVERSITAT	4.000.000
258.08	CONTRACTES DE PRESTACIO DE SERVEIS	2.500.000
259.02	PUBLICACIO ANUNCIS BOP, BOE, DOG I ALTRES	300.000
259.03	EXPOSICIONS	500.000
259.04	ASSISTENCIA A CURSOS I RECICLATGES	100.000
259.05	SEMINARIS, REPRESENTACIONS, CONFERENCIES I JORNADES	3.000.000
259.10	ALTRES DESPESES ESPECIALS DE FUNCIONAMENT	
	DESPESES DE REPRESENTACIO	350.000
263.01	CONSERVACIO I REPARACIO ORDINARIA D ALTRES INVERSIONS	1.000.000
274.01	ALTRE MATERIAL INVENTABLE	1.500.000
	<b>Total Capítol 2</b>	<b>19.190.000</b>
	<b>TOTAL PROGRAMA</b>	<b>93.689.287</b>

# Area d'Agricultura i Medi Natural

Programa: 809.00

## PREVENCIO D'INCENDIS FORESTALS

**Objectius:**

1. CONTINUACIO DEL PROGRAMA INICIAT ANY 1987 DE PREVEN. INCEND.

**Indicadors d'Objectius**

1. PERCENT. D'ASSOL. DE OBJEC. INIC. : N. PLANS REDAC. I EN EX

**1989 1990 1991**

80% 100%

**Activitats:**

1. REDACCIO PLANS MUNICIPALS DE PREVENCIO D'INCENDIS FORESTALS  
2. ATORGAMENT D'AJUTS ECONOMICS ALS MUNICIPIS

CONCEPTE	DENOMINACIO PARTIDES	IMPORT (EN PTES.)
258.05	CONTRACTES DE PRESTACIO DE SERVEIS	
	CONVENIS PREVENCIO INCENDIS	28.700.000
258.09	CONTRACTES DE PRESTACIO DE SERVEIS	
	ESTUDIS REDACCIO PLANS BASICS PREVENCIO INCENDIS	3.000.000
273.01	PARAMENT, UTILS I EINES	500.000
274.01	ALTRE MATERIAL INVENTABLE	500.000
	<b>Total Capítol 2</b>	<b>32.700.000</b>
435.01	TRANSFERENCIES A AJUNTAMENTS	
	A ENS TERRITORIALS, EXECUCIO PLANS LOCALS PREVENCIO D'INCENDIS	90.000.000
	<b>Total Capítol 4</b>	<b>90.000.000</b>
	<b>TOTAL PROGRAMA</b>	<b>122.700.000</b>

# Area d'Agricultura i Medi Natural

Programa: 830.00

## MEDI AQUATIC

**Objectius:**

1. COL.LAB. VIGIL. CONTROL AIGUES POTAB. SANEJ.RESID.FORM.TEC.
2. COL.LABORAR LLUITA CONTRA DEGRADACIO MEDI LITORAL

**Indicadors d'Activitats**

1. MILLORAR SANEJAMENT MUNICIPAL: NOMBRE D'ASSESSORAMENT
2. CUMPLIR NORMATIVA VIGENT: NOMBRE DE MUNICIPI
3. CONTROL DE POBLACIONS: NOMBRE D'ASSESSORAMENTS
4. FORMACIO DE TECNICS: NOMBRE D'ALUMNES
5. PLATGES (KM)
6. LABORATORI

1989 1990 1991

25	25	
20	20	
10	10	
25	25	
10	10	
18000	20000	

**Activitats:**

1. COL.LABORAR SANEJAMENT MUNICIPAL I FORMACIO TECNICS
2. NETEJA I CONTROL SANIT. EQUIPAM., ACCES PLATGES. LABORATORI

CONCEPTE	DENOMINACIO PARTIDES	IMPORT (EN PTES.)
111.01	RETRIBUCIONS BASIQUES	6.081.628
125.01	RETRIBUCIONS COMPLEMENTARIES	4.889.514
198.01	QUOTES DE LA MUNPAL A CARREC DE LA CORPORACIO	3.137.648
	<b>Total Capítol 1</b>	<b>14.108.790</b>
254.10	ALTRE MATERIAL TECNIC I ESPECIAL	2.000.000
258.01	MATERIAL DE LABORATORI	
	CONTRACTES DE PRESTACIO DE SERVEIS	2.500.000
	PROJECTES I ASSESSORAMENTS	
	<b>Total Capítol 2</b>	<b>4.500.000</b>
421.01	APORTACIO A CONSORCIS	1.000.000
	APORTACIO AL CONSORCI DE SANEJAMENT DE LA CONCA DEL RIU BESOS	
472.01	ALTRES TRANSFERENCIES A ENTITATS SENSE FINS DE LUCRE	700.000
	TRANSF. PROMOCIO ACTIVIT. FORMATIVES CAMPS GESTIO MEDIO-AMBIENTAL	
482.01	PREMIS, BEQUES, PENSIONS D ESTUDIS I INVESTIGACIO	840.000
	<b>Total Capítol 3</b>	<b>2.540.000</b>
	<b>TOTAL PROGRAMA</b>	<b>21.148.790</b>

# Area d'Agricultura i Medi Natural

Programa: 831.00

## RECURSOS NATURAIS

**Objectius:**

1. MILLORA SISTEMES TRACTAMENT RSU I APROFITAMENT REC. NATUR.

**Activitats:**

1. SUPORT TECNIC I PROMOCIO DE LA MILLORA APROFITAMENT RECURSOS  
2. SUPORT ECONOMIC A AJUNTAMENTS PER NOUS SIST. TRACTAMENT RSU

**Indicadors d'Activitats**

	1989	1990	1991
1. NOMBRE DE REDACCIO DE PROJECTES	10	12	
2. CONTROL ESTAT ACTUAL I FUNC. SISTEMES: N. MUNICIPIIS AF	47	50	
3. GEST. REC. RECUP. I VALORAC. PRIM. MAT.: ENERG. RECUP. T. E.	140	145	
4. APROFUND. ESTALVI D'ENERG. PELS MUNICIPIIS: N. DE MUNIC	25	25	
5. PROTECCIO RECURSOS I AVALUACIO: NOMBRE D'INFORMES	10	10	
6. CLAUSURA ABOCADORS	5	5	

CONCEPTE	DENOMINACIO PARTIDES	IMPORT (EN PTES.)
111.01	RETRIBUCIONS BASIQUES	9.002.532
125.01	RETRIBUCIONS COMPLEMENTARIES	6.883.100
198.01	QUOTES DE LA MUNPAL A CARREC DE LA CORPORACIO	4.337.379
	<b>Total Capítol 1</b>	<b>20.223.011</b>
254.07	ALTRE MATERIAL TECNIC I ESPECIAL	1.000.000
255.02	LLOGUER D ALTRE MATERIAL TECNIC I MAQUINARIA	2.000.000
258.01	CONTRACTES DE PRESTACIO DE SERVEIS PROJECTES I ASSESSORAMENTS	4.000.000
258.02	CONTRACTES DE PRESTACIO DE SERVEIS TREBALLS D INVESTIGACIO A TERCERS	1.000.000
258.03	CONTRACTES DE PRESTACIO DE SERVEIS DICTAMENS I ANALISIS	3.100.000
258.04	CONTRACTES DE PRESTACIO DE SERVEIS ANALISIS ESPECIFICS COMPOST TRES PLANTES DIPUTACIO DE BARCELONA	1.600.000
262.01	CONSERVACIO I REPARACIO ORDINARIA DE MAQUINARIA I INSTAL.LACIO	1.000.000
273.01	PARAMENT, UTILS I EINES	1.000.000
274.01	ALTRE MATERIAL INVENTABLE	1.000.000
	<b>Total Capítol 2</b>	<b>15.700.000</b>
435.01	TRANSFERENCIES A AJUNTAMENTS	32.500.000
482.01	TRANSFERENCIES PER PROMOCIO DE L ESTALVI ENERGETIC PREMIS, BEQUES, PENSIONS D ESTUDIS I INVESTIGACIO	840.000
	<b>Total Capítol 4</b>	<b>33.340.000</b>
	<b>TOTAL PROGRAMA</b>	<b>69.263.011</b>

# Area d'Agricultura i Medi Natural

Programa: 832.00

## MEDI ATMOSFERIC

### Objectius:

1. MILLOR. XARXA VIGILANCIA I ADAPTAR PARAMETRES NORMATIVA CEE
2. FACILITAR ALS AJUNTAMENTS INSTRUM. CONTROL I INFORMAC. MEDI

### Activitats:

1. GESTIO XARXA DE CONTROL I REALITZAR CAMPANYES DE CONTROL
2. SUPORT TECNIC I CAMPANYES MUNICIP. CONTROL EMISSIO CONTAMIN.

### Indicadors d'Activitats

1. XARXA MANUAL ESTACIONS/SENSOR
2. XARXA AUTOMATICA ESTACIONS/SENSOR
3. INSTRUM.DELS FETS I REDAC. NOUS PLANS:N.MUNIC.AMB PL
4. REDUIR LA IMMISSIO DE VEHICLES:N. MUNICIPIS
5. FACILITAR INFORMACIO QUALITAT MEDI:N.BUTLLETINS
6. ATENDRE CONSULTES PUNTUALS AJUNTS:N. INFORMES

1989 1990 1991

89/184100/239  
10/48 11/66  
6 7  
5 7  
12 12  
25 25

CONCEPTE	DENOMINACIO PARTIDES	IMPORT (EN PTES.)
111.01	RETRIBUCIONS BASIQUES	4.273.304
125.01	RETRIBUCIONS COMPLEMENTARIES	3.143.980
161.01	JORNALS, HORES EXTRAORD. I ALTRES EMOLUMENTS DEL PERSONAL LABORAL	1.475.264
181.01	PRIMES I QUOTES PATRONALS DE S.S.MUTUAL.LABORAL I PLUS FAMILIAR	523.781
198.01	QUOTES DE LA MUNPAL A CARREC DE LA CORPORACIO	2.200.576
	<b>Total Capítol 1</b>	<b>11.616.905</b>
254.06	INSTRUMENTAL FUNGIBLE SANITARI	2.500.000
258.01	CONTRACTES DE PRESTACIO DE SERVEIS	
	PROJECTES I ASSESSORAMENTS	1.000.000
258.03	CONTRACTES DE PRESTACIO DE SERVEIS	
	DICTAMENS I ANALISIS	1.500.000
258.04	CONTRACTES DE PRESTACIO DE SERVEIS	
	SEGUIMENT SISTEMES DEPURACIO CONTAMINACIO ATMOSFERICA	1.000.000
263.01	CONSERVACIO I REPARACIO ORDINARIA D ALTRES INVERSIONS	2.000.000
273.01	PARAMENT, UTILS I EINES	800.000
	<b>Total Capítol 2</b>	<b>8.800.000</b>
	<b>TOTAL PROGRAMA</b>	<b>20.416.905</b>
	<b>Total Capítol 3</b>	<b>13.105.600</b>
	<b>TOTAL PROGRAMA</b>	<b>55.771.234</b>

# Area d'Agricultura i Medi Natural

Programa: 834.00

## EDUCACIO I DIVULGACIO AMBIENTAL

<b>Objectius:</b>	<b>Indicadors d'Activitats</b>	<b>1989</b>	<b>1990</b>	<b>1991</b>
1. CONSOLIDAR LINIA PEDAGOGICA DEL CEM, AMPLIAR ACTIVITATS	1. AMPLIAR LES POSSIBIL. DIDACTIQUES: NOMBRE VISITANTS/	9600	10500	
2. CONTINUAR LINIA EDITORIAL I INFORMACIO PROBLEMÀTICA AMBIENT	2. NOMBRE DE CURSETS I CAMPANYES	10	10	
	3. EXPOSICIO "CIRCULACIO L'ECOLOGIA". NOMBRE VISITANTS	40000	40000	
	4. EXPOSICIO "EL GARRAF I EL MAR". NOMBRE DE VISITANTS	5000	5000	
<b>Activitats:</b>	5. NOMBRE PUBLICACIONS/ANY	22	22	
1. GESTIO DE LA XARXA CENTRE ESTUDIS DEL MAR	6. NOMBRE D'EXEMPLARS/DISTRIBUCIO	8030	8030	
2. ACTIVITATS DE DIVULGACIO				
3. EXPOSICIONS				
4. PUBLICACIONS				
5. DIFUSIO DEL BUTLLETI DEL MEDI ATMOSFERIC				

CONCEPTE	DENOMINACIO PARTIDES	IMPORT (EN PTES.)
40111.01	RETRIBUCIONS BASIQUES	8.909.454
0125.01	RETRIBUCIONS COMPLEMENTARIES	7.140.825
181.01	PRIMES I QUOTES PATRONALS DE S.S.MUTUAL.LABORAL I PLUS FAMILIAR	452.319
198.01	QUOTES DE LA MUNPAL A CARREC DE LA CORPORACIO	4.173.465
	<b>Total Capítol 1</b>	<b>20.676.063</b>
254.01	MATERIAL TECNIC D OFICINA I ESCOLAR	1.525.000
258.01	CONTRACTES DE PRESTACIO DE SERVEIS	
	REDAC. TREBALLS, ENCARRECS D ACTIVITATS EDUCACIO MEDIO-AMBIENTAL	3.600.000
259.03	EXPOSICIONS	3.000.000
259.06	ACTIVITATS CULTURALS, ESPORTIVES, EDUCATIVES I RECREATIVES	
	PRODUCCIO MATERIAL AUDIOVISUAL I CONF. MAT. PEDAGOGIC I ACT. DIV.	1.500.000
274.01	ALTRE MATERIAL INVENTABLE	
	ADQUISICIO DE LLIBRES I SUBSCRIPCIONS A REVISTES	750.000
	<b>Total Capítol 2</b>	<b>10.375.000</b>
435.02	ALTRES TRANSFERENCIES A ESTITATS TERRITORIALS	3.100.000
482.01	PREMIS, BEQUES, PENSIONS D ESTUDIS I INVESTIGACIO	2.520.000
	<b>Total Capítol 4</b>	<b>5.620.000</b>
435.01	TRANSFERENCIES A AJUNTAMENTS	
	<b>TOTAL PROGRAMA</b>	<b>36.671.063</b>
482.01	PREMIS, BEQUES, PENSIONS D ESTUDIS I INVESTIGACIO	
	<b>Total Capítol 4</b>	<b>38.340.000</b>
	<b>TOTAL PROGRAMA</b>	<b>69.263.011</b>

# Area d'Agricultura i Medi Natural

Programa: 835.00

## INFRASTRUCTURA GENERAL

**Objectius:**

1. SUPORT ADMINISTRATIU I GESTIO PRESSUPOST

**Indicadors d'Activitats**

1. % DESPESA PROGRAMA/DESPESA SERVEI

1989 1990 1991

%

**Activitats:**

1. GESTIO ADMINISTRATIVA I DE PRESSUPOST

CONCEPTE	DENOMINACIO PARTIDES	IMPORT (EN PTES.)
111.01	RETRIBUCIONS BASIQUES	17.776.494
125.01	RETRIBUCIONS COMPLEMENTARIES	16.993.217
198.01	QUOTES DE LA MUNPAL A CARREC DE LA CORPORACIO	8.895.523
	<b>Total Capítol 1</b>	<b>43.665.234</b>
222.01	CONSERVACIO I REPARACIONS ORDINARIES	2.400.000
223.01	NETEJA	2.558.000
223.03	ENLLUMENAT (SUBMINISTRE ENERGIA ELECTRICA)	685.500
223.04	AIGUA (SUBMINISTRE D AIGUA)	40.000
223.05	ASSEGURANCES	85.000
223.06	ALTRES DESPESE D IMMOBLES	900.000
233.01	DESPESES DE TRANSPORT PUBLIC	100.000
234.01	TELEFON	512.500
234.02	ALTRES COMUNICACIONS	600.000
242.01	DIETES, LOCOMOCIO I TRASLLATS (PERSONAL DE LA CORPORACIO)	1.200.000
254.01	MATERIAL TECNIC D OFICINA I ESCOLAR	250.000
255.02	LLOGUER D ALTRE MATERIAL TECNIC I MAQUINARIA	250.000
256.01	GASOLINA I ALTRES MATERIES COMBUSTIBLES I AUXILIARS	400.000
259.02	PUBLICACIO ANUNCIS BOP, BOE, DOG I ALTRES	425.000
259.04	ASSISTENCIA A CURSOS I RECICLATGES	200.000
259.09	ALTRES DESPESES ESPECIALS DE FUNCIONAMENT	200.000
259.10	ALTRES DESPESES ESPECIALS DE FUNCIONAMENT	150.000
261.01	CONSERVACIO I REPARACIO ORDINARIA DE VEHICLES	750.000
262.01	CONSERVACIO I REPARACIO ORDINARIA DE MAQUINARIA I INSTAL.LACIO	1.200.000
272.02	CONTRACTES DE MANTENIMENT EQUIP D OFICINA	200.000
	<b>Total Capítol 2</b>	<b>13.106.000</b>
	<b>TOTAL PROGRAMA</b>	<b>56.771.234</b>

# Area d'Agricultura i Medi Natural

Programa: 871.01

## FORMACIO I DESENVOL. AGRARI ESCOLA F.P. TORRE MARIMON

<b>Objectius:</b>	<b>Indicadors d'Objectius</b>	<b>1989</b>	<b>1990</b>	<b>1991</b>
1. OFERIR FORMACIO REGLADA D'ESPECIALITATS AGRARIES	1. NOMBRE ALUMNES 1ER. GRAU	40	-	-
	2. NOMBRE ALUMNES 2ON. GRAU AGROPECUARIA	60	50	-
	3. NOMBRE ALUMNES 2ON. GRAU AGROALIMENTARIA	40	30	-
<b>Activitats:</b>	<b>Indicadors d'Activitats</b>	<b>1989</b>	<b>1990</b>	<b>1991</b>
1. PRIMER I SEGON GRAU DE L'ENSENYAMENT REGLAT DE FORM. PROF.	1. NOMBRE ALUMNES FP 1ER. GRAU	40	-	-
	2. NOMBRE ALUMNES FP 2ON. GRAU: E. AGROPECUARIA	60	50	-
	3. NOMBRE ALUMNES ESPECIALITAT FP 2N. GRAU: E. AGROALIME	40	30	-

CONCEPTE	DENOMINACIO PARTIDES	IMPORT (EN PTES.)
111.01	RETRIBUCIONS BASIQUES	15.052.674
125.01	RETRIBUCIONS COMPLEMENTARIES	10.402.929
125.07	PLUS CARRECS DOCENCIA	1.125.502
161.01	JORNALS, HORES EXTRAORD. I ALTRES EMOLUMENTS DEL PERSONAL LABORAL	29.272.530
161.07	PLUS CARRECS DOCENCIA PERSONAL LABORAL	2.505.118
181.01	PRIMES I QUOTES PATRONALS DE S.S.MUTUAL.LABORAL I PLUS FAMILIAR	10.329.237
198.01	QUOTES DE LA MUNPAL A CARREC DE LA CORPORACIO	7.002.391
	<b>Total Capítol 1</b>	<b>75.690.381</b>
242.01	DIETES, LOCOMOCIO I TRASLLATS (PERSONAL DE LA CORPORACIO)	350.000
251.01	VESTUARI	75.000
253.01	MANUTENCIO D ANIMALS	400.000
254.04	MEDICAMENTS	50.000
254.07	ALTRE MATERIAL TECNIC I ESPECIAL	2.000.000
259.04	MATERIALS BASICS DESENVOLUPAMENT ASSIGNATURES TECNIQUES	200.000
259.05	ASSISTENCIA A CURSOS I RECICLATGES	150.000
259.06	SEMINARIS, REPRESENTACIONS, CONFERENCIES I JORNADES	450.000
262.01	ACTIVITATS CULTURALS, ESPORTIVES, EDUCATIVES I RECREATIVES	300.000
274.01	CONSERVACIO I REPARACIO ORDINARIA DE MAQUINARIA I INSTAL.LACIO	1.100.000
	ALTRE MATERIAL INVENTABLE	5.075.000
	<b>Total Capítol 2</b>	<b>5.075.000</b>
482.01	PREMIS, BEQUES, PENSIONS D ESTUDIS I INVESTIGACIO	360.000
	<b>Total Capítol 4</b>	<b>360.000</b>
	<b>TOTAL PROGRAMA</b>	<b>81.125.381</b>

# Area d'Agricultura i Medi Natural

Programa: 871.02

## FORM.I DESENVOL.AGRARI.ESCOLA F.P.MERCE ROSSELL I DOMENECH

**Objectius:**

1. OFERIR FORMACIO REGLADA EN VITICULTURA I ENOLOGIA

**Indicadors d'Objectius**

1. NOMBRE ALUMNES VITICULTURA I ENOLOGIA

1989 1990 1991

40 1 60

**Activitats:**

1. ESCOLA F.P. DE VITICULTURA I ENOLOGIA

**Indicadors d'Activitats**

1. NOMBRE D'ALUMNES

1989 1990 1991

40 1 60

CONCEPTE	DENOMINACIO PARTIDES	IMPORT (EN PTES.)
111.01	RETRIBUCIONS BASIQUES	1.377.656
125.01	RETRIBUCIONS COMPLEMENTARIES	847.364
161.01	JORNALS, HORES EXTRAORD. I ALTRES EMOLUMENTS DEL PERSONAL LABORAL	7.836.752
161.07	PLUS CARRECS DOCENCIA PERSONAL LABORAL	596.476
181.01	PRIMES I QUOTES PATRONALS DE S.S.MUTUAL.LABORAL I PLUS FAMILIAR	3.463.578
	<b>Total Capítol 1</b>	<b>14.121.826</b>
221.01	LLOGUERS	1.237.500
222.01	CONSERVACIO I REPARACIONS ORDINARIES	6.000.000
233.01	DESPESES DE TRANSPORT PUBLIC	50.000
242.01	DIETES, LOCOMOCIO I TRASLLATS (PERSONAL DE LA CORPORACIO)	800.000
251.01	VESTUARI	75.000
254.01	MATERIAL TECNIC D OFICINA I ESCOLAR	1.000.000
254.02	MATERIAL DE NETEJA I D HIGIENE	100.000
254.03	MATERIAL DE TALLERS, ELECT., FUNGIBLE, FOTOGRAFIC I JARDINERIA	500.000
254.04	MEDICAMENTS	25.000
254.07	ALTRE MATERIAL TECNIC I ESPECIAL	1.500.000
255.02	LLOGUER D ALTRE MATERIAL TECNIC I MAQUINARIA	80.000
256.01	GASOLINA I ALTRES MATERIES COMBUSTIBLES I AUXILIARS	300.000
259.05	SEMINARIS, REPRESENTACIONS, CONFERENCIES I JORNADES	500.000
261.01	CONSERVACIO I REPARACIO ORDINARIA DE VEHICLES	250.000
262.01	CONSERVACIO I REPARACIO ORDINARIA DE MAQUINARIA I INSTAL.LACIO	300.000
273.01	PARAMENT, UTILS I EINES	280.000
274.01	ALTRE MATERIAL INVENTABLE	1.300.000
	<b>Total Capítol 2</b>	<b>14.297.500</b>
482.01	PREMIS, BEQUES, PENSIONS D ESTUDIS I INVESTIGACIO	270.000
	<b>Total Capítol 4</b>	<b>270.000</b>
	<b>TOTAL PROGRAMA</b>	<b>28.689.326</b>

# Area d'Agricultura i Medi Natural

Programa: 871.03

## DESENVOLUPAMENT AGRARI

### Objectius:

1. FOMENT I MILLORA EN ELS MUNICIPIS CIRCUMSCRIPCIO BARCELONA

### Indicadors d'Objectius

1. NOMBRE HA. CONREUADES  
2. NOMBRE ANALISIS AGRICOLES  
3. NOMBRE CURSOS-SEMINARIS

1989 1990 1991

62 65  
9250 10500  
4 4

### Activitats:

1. DIGESTIO ANAEROBIA  
2. LABORATORI AGRICOLA  
3. CONVENI PISTATXER  
4. MILLORA GALLINA DEL PRAT  
5. EXPLOTACIONS AGRARIES DE TORRE MARIMON I ESPIELLS  
6. FORMACIO NO REGLADA

### Indicadors d'Activitats

1. NOMBRE DE DIGESTORS CONTROLATS  
2. PRODUCCIO DE BIOGAS (M3.)  
3. INFORMES  
4. NOMBRE D'ANALISIS EXTERNS  
5. NOMBRE D'ANALISIS INTERNS  
6. NOMBRE DE MAPES DE SOLS MUNICIPALS  
7. SUPERFICIE CONTROLADA (M2)  
8. NOMBRE DE MASCLES CONTROLATS  
9. NOMBRE DE FEMELLES CONTROLADES  
10. XAIS-OVELLES/NOMBRE VAQUES  
11. NOMBRE DE CONILLS/PORCS  
12. NOMBRE HECTAREAS DE CULTIUS

1989 1990 1991

3 -  
1800 -  
10 -  
1250 1500  
8000 9000  
4 5  
60000 60000  
75 50  
375 250  
50/30 40/35  
800/500 600/500  
62 65

CONCEPTE	DENOMINACIO PARTIDES	IMPORT (EN PTES.)
111.01	RETRIBUCIONS BASIQUES	33.546.660
125.01	RETRIBUCIONS COMPLEMENTARIES	28.274.042
125.07	PLUS CARRECS DOCENCIA	726.124
161.01	JORNALS, HORES EXTRAORD. I ALTRES EMOLUMENTS DEL PERSONAL LABORAL	28.770.434
181.01	PRIMES I QUOTES PATRONALS DE S.S.MUTUAL LABORAL I PLUS FAMILIAR	10.738.507
198.01	QUOTES DE LA MUNPAL A CARREC DE LA CORPORACIO	15.573.115
	<b>Total Capítol 1</b>	<b>117.628.882</b>
222.01	CONSERVACIO I REPARACIONS ORDINARIES	9.000.000
233.01	DESPESES DE TRANSPORT PUBLIC	50.000
242.01	DIETES, LOCOMOCIO I TRASLLATS (PERSONAL DE LA CORPORACIO)	700.000
251.01	VESTUARI	800.000
252.01	MANUTENCIO DE PERSONES (COMPRES DIRECTES)	5.500.000
253.01	MANUTENCIO D ANIMALS	15.500.000
254.04	MEDICAMENTS	60.000
254.07	ALTRE MATERIAL TECNIC I ESPECIAL	6.000.000
255.01	LLOGUER DE MAQUINES FOTOCOPIADORES	30.000
256.01	GASOLINA I ALTRES MATERIES COMBUSTIBLES I AUXILIARS	1.300.000
258.01	CONTRACTES DE PRESTACIO DE SERVEIS	
	CONVENI SERVEI D AGRICULTURA-IRTA DE LA GENERALITAT DE CATALUNYA	6.485.000
259.09	ALTRES DESPESES ESPECIALS DE FUNCIONAMENT	2.500.000
261.01	CONSERVACIO I REPARACIO ORDINARIA DE VEHICLES	500.000
262.01	CONSERVACIO I REPARACIO ORDINARIA DE MAQUINARIA I INSTAL.LACIO	1.400.000
263.01	CONSERVACIO I REPARACIO ORDINARIA D ALTRES INVERSIONS	200.000
273.01	PARAMENT, UTILS I EINES	300.000
274.01	ALTRE MATERIAL INVENTABLE	
	ADQUISICIO MATERIAL AGROPECUARI	2.500.000
	<b>Total Capítol 2</b>	<b>52.825.000</b>
	<b>TOTAL PROGRAMA</b>	<b>170.453.882</b>

# Area d'Agricultura i Medi Natural

Programa: 872.00

## SUPORT MUNICIPIS

### Objectius:

1. DONAR SUPORT MUNICIPIS I ENS SENSE AFANY LUCRE CARAC: RURAL

### Activitats:

1. SUPORT TECNIC AL PLANEJAMENT URBANISTIC MUNICIPAL
2. SUPORT A LES INFRAESTRUCTURES AGRARIES
3. FOMENT DE LES ESTRUCTURES AGRARIES
4. SUPORT A LES INICIATIVES LOCALS D'OCUPACIO
5. SUPORT A ENTITATS SENSE FINALITAT DE LUCRE
6. SUPORT AL COOPERATIVISME AGRARI

### Indicadors d'Objectius

1. NOMBRE DE SUBVENCIONS
2. NOMBRE D'ESTUDIS PLANEJAMENT
3. NOMBRE DE PROJECTES

1989 1990 1991

87 102  
14 21  
9 15

### Indicadors d'Activitats

1. NOMBRE D'ESTUDIS PREPARATORIS
2. NOMBRE DE PROJECTES REDACTATS
3. NOMBRE DE SUBVENCIONS
4. NOMBRE DE MUNICIPIS SUBVENCIONATS
5. NOMBRE DE FIRES I MERCATS SUBVENCIONATS
6. FONS BIBLIOGRAFIC DE REVISTES
7. NOMBRE D'ESTUDIS
8. NOMBRE DE SUBVENCIONS A PROJECTES
9. NOMBRE DE SUBVENCIONS A INTERESSOS CREDIT A MUNICIPI
10. NOMBRE D'ENTITATS SUBVENCIONADES
11. NOMBRE DE PROJECTES
12. NOMBRE DE COOPERATIVES SUBVENCIONADES

1989 1990 1991

5 7  
5 10  
10 20  
15 15  
20 20  
3000 5000  
2 4  
5 8  
2 4  
8 8  
2 2  
15 15

CONCEPTE	DENOMINACIO PARTIDES	IMPORT (EN PTES.)
111.01	RETRIBUCIONS BASIQUES	4.869.564
125.01	RETRIBUCIONS COMPLEMENTARIES	4.341.008
198.01	QUOTES DE LA MUNPAL A CARREC DE LA CORPORACIO	2.425.329
	<b>Total Capítol 1</b>	<b>11.635.901</b>
242.01	DIETES, LOCOMOCIO I TRASLLATS (PERSONAL DE LA CORPORACIO)	500.000
254.07	ALTRE MATERIAL TECNIC I ESPECIAL	1.000.000
258.01	CONTRACTES DE PRESTACIO DE SERVEIS	5.000.000
259.09	ALTRES DESPESES ESPECIALS DE FUNCIONAMENT	200.000
274.01	ALTRE MATERIAL INVENTABLE	2.000.000
	DOTACIO CENTRE D INICIATIVES LOCALS D'OCUPACIO CAMILO TORRAS	2.000.000
	<b>Total Capítol 2</b>	<b>8.700.000</b>
435.01	TRANSFERENCIES A AJUNTAMENTS	6.000.000
	FOMENT DE LES ESTRUCTURES AGRARIES	6.000.000
435.02	ALTRES TRANSFERENCIES A ESTITATS TERRITORIALS	15.000.000
	SUPORT A SERVEIS I INFRAESTRUCTURES AGRARIES	4.000.000
462.01	ALTRES TRANSFERENCIES A EMPRESSES MUNICIPALS O PROVINCIALS	8.000.000
	SUPORT AL DESENVOLUPAMENT COMUNITARI	5.500.000
462.02	ALTRES TRANSFERENCIES A EMPRESSES COMERCIALS, INDUSTRIALS O FIN	8.000.000
	SUPORT AL COOPERATIVISME AGRARI	5.500.000
472.01	ALTRES TRANSFERENCIES A ENTITATS SENSE FINS DE LUCRE	5.500.000
	<b>Total Capítol 4</b>	<b>38.500.000</b>
	<b>TOTAL PROGRAMA</b>	<b>58.835.901</b>

# Area d'Agricultura i Medi Natural

Programa: 874.00

## SUPORT A LA GESTIO TECNICO-ADMINISTRATIVA DEL SERVEI

<b>Objectius:</b>	<b>Indicadors d'Objectius</b>		<b>1989</b>	<b>1990</b>	<b>1991</b>
1. DONAR SUPORT A LA GESTIO TECNICO-ADMINISTRATIVA DEL SERVEI	1. DICTAMENS I DECRETS		80	100	
	2. AUTORITZACIONS DESPESA (AD)		350	400	
	3. INFORMES		20	20	
	4. SEGUIMENT CONVENIS		2	2	
	5. SEGUIMENT SUBVENCIONS		15	20	
<b>Activitats:</b>	<b>Indicadors d'Activitats</b>		<b>1989</b>	<b>1990</b>	<b>1991</b>
1. SUPORT A LA SECCIO ADMINISTRATIVA	1. DICTAMENS I DECRETS		80	100	
2. ASSESSORAMENT TECNIC-JURIDIC	2. AUTORITZACIONS I DESPESES (AD)		350	400	
	3. INFORMES		30	35	
	4. CONVENIS		2	2	
	5. SEGUIMEN SUBVENCIONS		15	20	

CONCEPTE	DENOMINACIO PARTIDES	IMPORT (EN PTES.)
111.01	RETRIBUCIONS BASIQUES	16.571.117
125.01	RETRIBUCIONS COMPLEMENTARIES	18.160.458
161.01	JORNALS, HORES EXTRAORD. I ALTRES EMOLUMENTS DEL PERSONAL LABORAL	2.916.984
181.01	PRIMES I QUOTES PATRONALS DE S.S.MUTUAL.LABORAL I PLUS FAMILIAR	1.880.738
198.01	QUOTES DE LA MUNPAL A CARREC DE LA CORPORACIO	7.690.035
	<b>Total Capítol 1</b>	<b>47.219.332</b>
222.01	CONSERVACIO I REPARACIONS ORDINARIES	175.000
223.01	NETEJA	6.600.000
223.02	CALEFACCIO (SUBMINISTRE COMBUSTIBLE)	2.500.000
223.03	ENLLUMENAT (SUBMINISTRE ENERGIA ELECTRICA)	13.000.000
233.01	DESPESES DE TRANSPORT PUBLIC	50.000
234.01	TELEFON	6.000.000
234.02	ALTRES COMUNICACIONS	500.000
242.01	DIETES, LOCOMOCIO I TRASLLATS (PERSONAL DE LA CORPORACIO)	150.000
256.01	GASOLINA I ALTRES MATERIES COMBUSTIBLES I AUXILIARS	100.000
272.02	CONTRACTES DE MANTENIMENT EQUIP D OFICINA	600.000
272.03	REPARACIO D EQUIP D OFICINA	200.000
274.01	ALTRE MATERIAL INVENTABLE	
	ADQUISICIO DE LLIBRES	50.000
	<b>Total Capítol 2</b>	<b>29.925.000</b>
	<b>TOTAL PROGRAMA</b>	<b>77.144.332</b>
	<b>TOTAL PROGRAMA</b>	<b>77.144.332</b>

# Patronats i altres Entitats

Programa: 260.00

## RETRIBUCIONS DEL PERSONAL EN ALTRES ENTITATS

Objectius:  
1. ALTRES LES DIMITSIONES DE CARACTER INSTITUCIONAL

CONCEPTE	DENOMINACIO PARTIDES	IMPORT (EN PTES.)
111.01	RETRIBUCIONS BASIQUES	47.889.244
125.01	RETRIBUCIONS COMPLEMENTARIES	37.941.185
198.01	QUOTES DE LA MUNPAL A CARREC DE LA CORPORACIO	22.963.833
	<b>Total Capítol 1</b>	<b>108.794.262</b>
242.01	DIETES, LOCOMOCIO I TRASLLATS (PERSONAL DE LA CORPORACIO)	696.275
252.01	MANUTENCIO DE PERSONES (COMPRES DIRECTES)	325.395
	<b>Total Capítol 2</b>	<b>1.021.670</b>
	<b>TOTAL PROGRAMA</b>	<b>109.815.932</b>

# Corporacio Provincial

Programa: 001.00

## CORPORACIO PROVINCIAL

### Objectius:

1. ATENDRE LES OBLIGACIONS DE CARACTER INSTITUCIONAL

### Indicadors d'Objectius

	1989	1990	1991
1. DICTAMENS I DECRETES	30	100	
2. AUTORITZACIONS DESPESA (AD)	300	400	
3. INFORMES	20	20	
4. SEGUIMENT CONVENIS	2	2	
5. SEGUIMENT SUBVENCIONS	15	20	

### Indicadors d'Activitats

	1989	1990	1991
1. DICTAMENS I DECRETES	30	100	
2. AUTORITZACIONS I DESPESES (AD)	300	400	
3. INFORMES	20	20	
4. CONVENIS	2	2	
5. SEGUIMENT SUBVENCIONS	15	20	

CONCEPTE	DENOMINACIO PARTIDES	IMPORT (EN PTES.)
121.01	DESPESES DE REPRESENTACIO	
	RETRIBUCIONS I ASSISTENCIES (MEMBRES DE LA CORPORACIO)	140.000.000
181.01	PRIMES I QUOTES PATRONALS DE S.S.MUTUAL.LABORAL I PLUS FAMILIAR	16.000.000
	<b>Total Capítol 1</b>	<b>156.000.000</b>
241.01	DIETES, LOCOMOCIO I TRASLLATS (MEMBRES DE LA CORPORACIO)	20.000.000
259.07	PUBLICACIONS I COMUNICACIONS	136.000.000
259.10	ALTRES DESPESES ESPECIALS DE FUNCIONAMENT	
	DESPESES DE REPRESENTACIONS	30.000.000
259.11	ALTRES DESPESES ESPECIALS DE FUNCIONAMENT	50.000.000
	<b>Total Capítol 2</b>	<b>236.000.000</b>
421.06	APORTACIO A CONSORCIS	
	TRANSFERENCIA GRUPS POLITICS DE LA CORPORACIO	18.744.000
422.01	APORTACIONS A SERVEIS	
	SUPLENCIES GENERALITAT. APORTACIO PATRONAT E.U.TECNICA INDUSTRIAL	415.639.259
422.02	APORTACIONS A SERVEIS AUTONOMS ADMINISTRATIUS DE LA CORPORACIO	
	SUPLENCIES GENERALITAT. APORTACIO PATRONAT E.U. TECNICA AGRICOLA	294.496.542
422.03	APORTACIONS A SERVEIS AUTONOMS ADMINISTRATIUS DE LA CORPORACIO	
	APORTACIO PATRONAT ESTUDIS FOTOGRAFICS	1.000
422.04	APORTACIONS A SERVEIS AUTONOMS ADMINISTRATIUS DE LA CORPORACIO	
	APORTACIO CONSORCI INSTITUT DE CIENCIES POLITIQUES I SOCIALS	17.500.000
422.05	APORTACIONS A SERVEIS AUTONOMS ADMINISTRATIUS DE LA CORPORACIO	
	APORTACIO PATRONAT FLOR DE MAIG	140.531.961
422.06	APORTACIO A SERVEIS DE CARACTER LOCAL	
	APORTACIO ORGANISME AUTONOM LOCAL DE GESTIO TRIBUTARIA	150.000.000
422.07	APORTACIO A SERVEIS DE CARACTER LOCAL	
	APORTACIO AL P.A.A.S.S.I.S.	95.000.000
423.01	APORTACIONS A ALTRES ORGANISMES	
	APORTACIO PATRONAT DE MONTSERRAT	5.500.000
433.02	QUOTES D APORTACIO A SERVEIS MANCOMUNATS	
	APORTACIO A LA FEDERACIO DE MUNICIPIS	22.123.556
435.02	ALTRES TRANSFERENCIES A ENTITATS TERRITORIALS	
	SUPLENCIES GENERALITAT. MOSSOS D ESQUADRA	254.812.309
435.03	ALTRES TRANSFERENCIES A ENTITATS TERRITORIALS	
	SUPLENCIES GENERALITAT. SERVEI PREVENCIO I EXTINCIO INCENDIS	780.829.650
435.04	ALTRES TRANSFERENCIES A ENTITATS TERRITORIALS	50.000.000
435.05	ALTRES TRANSFERENCIES A ENTITATS TERRITORIALS	
	APORTACIO AJUNTAMENTS. PROGRAMA 10 ANYS AJUNTAMENTS DEMOCRATICS	15.000.000

# Corporacio Provincial

Programa: 001.00

## CORPORACIO PROVINCIAL

MODIFICACIONS INCORPORANTS  
EN EL PLE DEL 14 DE JUNY DE 1988

CONCEPTE	DENOMINACIO PARTIDES	IMPORT (EN PTES.)
462.03	ALTRES TRANSFERENCIES A EMPRESSES COMERCIALS, INDUSTRIALS O FIN	1.000
	APORTACIO A L INSTITUT D ESTUDIS CATALANS	
471.01	A ENTITATS QUE SUPLEIXIN SERVEIS O COADJUVIN A LA SEVA PRESTAC.	956.828.000
	SUPLENCIES GENERALITAT. APORTACIO A L HOSPITAL CLINIC	
472.01	ALTRES TRANSFERENCIES A ENTITATS SENSE FINS DE LUCRE	65.000.000
	SUBVENCIONS INSTITUCIONALS	
472.02	ALTRES TRANSFERENCIES A ENTITATS SENSE FINS DE LUCRE	10.000.000
	SUBVENCIO INSTITUT D HUMANITATS	
472.05	ALTRES TRANSFERENCIES A ENTITATS SENSE FINS DE LUCRE	15.000.000
	APORTACIO F.E.M.P. PROGRAMA 10 ANYS AJUNTAMENTS DEMOCRATICS	
483.01	ALTRES TRANSFERENCIES A FAMILIES	12.100.000
	PENSIONS VITALICIES I A ARTISTES IMPOSIBILITATS	
	<b>Total Capítol 4</b>	<b>3.319.107.277</b>
792.01	FOMENT INTERESSOS DE L AMBIT TERRITORIAL DIPUTACIO DE BARCELONA	5.076.233.717
	<b>Total Capítol 7</b>	<b>5.076.233.717</b>
846.01	ADQUISICIONS D ACCIONS D EMPRESSES COMERCIALS, INDUSTRIALS O FINAN	200.000.000
846.02	ADQUISICIONS D ACCIONS D EMPRESSES COMERCIALS, INDUSTRIALS O FINAN	1.000
	<b>Total Capítol 8</b>	<b>200.001.000</b>
	<b>TOTAL PROGRAMA</b>	<b>8.987.341.994</b>

# PresteCS

Programa: 051.00

## PRESTECs CONCERTATS

Objectius:

1. ATENDRE LES OBRERES DE CARACTER INSTITUCIONAL

CONCEPTE	DENOMINACIO PARTIDES	IMPORT (EN PTES.)
259.10	ALTRES DESPESES ESPECIALS DE FUNCIONAMENT	33.986.043
259.11	ALTRES DESPESES ESPECIALS DE FUNCIONAMENT	202.500
259.12	ALTRES DESPESES ESPECIALS I DE FUNCIONAMENT	18.811.457
	<b>Total Capítol 2</b>	<b>53.000.000</b>
325.01	INTERESSOS	967.759.313
325.02	INTERESSOS	7.412.277
325.03	INTERESSOS	1.910.710.000
326.01	INTERESSOS	862.554.894
	<b>Total Capítol 3</b>	<b>3.748.436.484</b>
945.01	AMORTIZACIONS DE PRESTECs	608.357.732
945.02	AMORTIZACIONS DE PRESTECs	4.855.369
945.03	AMORTIZACIONS DE PRESTECs	262.179.521
946.01	AMORTIZACIONS DE PRESTECs	1.043.937.880
	<b>Total Capítol 9</b>	<b>1.919.330.502</b>
	<b>TOTAL PROGRAMA</b>	<b>5.720.766.986</b>
422.03	APORTACIONS A SERVEIS AUTONOMS ADMINISTRATIUS DE LA CORPORACIO	
422.04	APORTACIO PATRONAT ESTUDIS FOTOGRAFICS	
422.05	APORTACIONS A SERVEIS AUTONOMS ADMINISTRATIUS DE LA CORPORACIO	17.500.000
422.06	APORTACIO PATRONAT FLOR I MAIG	140.531.961
422.07	APORTACIO A SERVEIS DE CARACTER LOCAL	150.000.000
423.01	APORTACIONS A ALTRES ORGANISMES	95.000.000
433.02	APORTACIO PATRONAT DE MONTSERRAT	5.500.000
433.03	QUOTES D APORTACIO A SERVEIS MANCOMUNATS	
433.04	APORTACIO A LA FEDERACIO DE MUNICIPIS	22.133.556
433.05	ALTRES TRANSFERENCIES A ENTITATS TERRITORIALS	
433.06	SUPLENCIES GENERALITAT, MOSSOS D ESQUADRA	254.812.309
433.07	ALTRES TRANSFERENCIES A ENTITATS TERRITORIALS	
433.08	SUPLENCIES GENERALITAT, SERVEI PREVENCIO I EXTINGCIO INCENDIS	780.829.650
433.09	ALTRES TRANSFERENCIES A ENTITATS TERRITORIALS	50.000.000
433.10	ALTRES TRANSFERENCIES A ENTITATS TERRITORIALS	
433.11	APORTACIO AJUNTAMENTS, PROGRAMA 10 ANYS AJUNTAMENTS DEMOCRATICs	15.000.000

Area de Govern

Programa 028.00

FOMENT ECONOMIC

**MODIFICACIONS INCORPORADES  
EN EL PLE DEL 10-3-89**

			IMPORTE (EN Ptas.)
435.01	TRANSFERENCIAS A AJUNTAMENTS	TRANSFERENCIAS A AJUNTAMENTS	20.000.000
435.01.01	COOPERACIO AMB ELS MUNICIPIS	COOPERACIO AMB ELS MUNICIPIS	20.000.000
435.01.01.01	Total Capital 4	Total Capital 4	20.000.000
435.01.01.01.01	TOTAL PROGRAMA	TOTAL PROGRAMA	20.000.000

# Presteccs

Programa: 051.00

## PRESTECES CONCERTATS

### MODIFICACIONS INCORPORADES EN EL PLE DEL 10-3-89

CONCEPTE	DESIGNACIO PARTIDES	IMPORT (EN PTECS)
250.10	ALTRES DESPESES ESPECIALS DE FUNCIONAMENT	33.986.043
259.11	ALTRES DESPESES ESPECIALS DE FUNCIONAMENT	202.500
280.12	ALTRES DESPESES ESPECIALS I DE FUNCIONAMENT	18.811.457
	<b>Total Capítol 2</b>	<b>53.000.000</b>
325.01	INTERESSOS	967.759.913
325.02	INTERESSOS	7.412.277
325.03	INTERESSOS	1.910.710.000
325.04	INTERESSOS	862.554.894
	<b>Total Capítol 3</b>	<b>3.748.436.884</b>
945.01	AMORTIZACIONS DE PRESTECES	608.357.782
945.02	AMORTIZACIONS DE PRESTECES	4.855.389
945.03	AMORTIZACIONS DE PRESTECES	262.179.521
945.04	AMORTIZACIONS DE PRESTECES	1.043.937.890
	<b>Total Capítol 9</b>	<b>1.918.330.502</b>
	<b>TOTAL PROGRAMA</b>	<b>6.720.768.086</b>

# Area de Govern

Programa: 020.00

## FOMENT ECONOMIC

**Objectius:**

1. PROMOCIO ECONOMICA MUNICIPIS DE LA PROVINCIA DE BARCELONA

2. SUPORT A ACTIVITATS JUVENILS D'AMBIT MUNICIPAL

**Activitats:**

- 1. JORNADES DE RESIDORS
- 2. VI VIATGE DE RESIDORS
- 3. INTERCANVIS DE RESIDORS
- 4. SEMINARI CULTURA I JOVENTUT
- 5. SEMINARI FORMACIO PER TECNICS I RESIDORS DE JOVENTUT
- 6. SUBVENCIONS A AJUNTAMENTS PER ACTIVITATS PER A JOVES

**Indicadors d'Objectius**

- 1. SEMINARIS DE CURTA DURADA
- 2. SEMINARIS DE LLARGA DURADA
- 3. CONTRATS D'INFORMACIO JUVENIL
- 4. INTERCANVIS INTERNACIONALS DE JOVES
- 5. EXPOSICIONS ITINERANTS

**Indicadors d'Activitats**

- 1. HORES D'ASISTENCIA

CONCEPTE	DENOMINACIO PARTIDES	IMPORT (EN PTES.)
435.01	TRANSFERENCIES A AJUNTAMENTS	
000.000.8	COOPERACIO AMB ELS MUNICIPIS	20.000.000
000.000.8	<b>Total Capítol 4</b>	<b>20.000.000</b>
000.000.8	<b>TOTAL PROGRAMA</b>	<b>20.000.000</b>

# Area de Govern

Programa: 040.00

## VIGILANCIA, GUARDA I CUSTODIA BENS, PATRIMONI I INSTITUCIONS

**Objectius:**

1. ACONSEGUIR LA MAXIMA EFICACIA EN RELACIO A LA SEURETAT

**Activitats:**

1. SEURETAT DINTRE DE L'AMBIT TERRITORIAL D'AQUESTA DIPUTACIO

**Objectius:**

1. PROMOCIÓ

CONCEPTE	DENOMINACIO PARTIDES	IMPORT (EN PTES.)
654.01 000.000.00	EQUIPAMENT AUTOMOTRIU I DE TRANSPORT ADQUISICIO VEHICLES	6.000.000
000.000.00	<b>Total Capítol 6</b>	<b>6.000.000</b>
000.000.00	<b>TOTAL PROGRAMA</b>	<b>6.000.000</b>

# Area de Govern

Programa: 971.00

## PROMOCIO I SUPORT D'ACTIVITATS JUVENILS

**Objectius:**

1. DINAMITZACIO DE REGIDORS I TECNICS DE JOVENTUT
2. SUPORT A ACTIVITATS JUVENILS D'AMBIT MUNICIPAL

**Activitats:**

1. JORNADES DE REGIDORS
2. VI VIATGE DE REGIDORS
3. INTERCANVIS DE REGIDORS
4. SEMINARI CULTURA I JOVENTUT
5. SEMINARI FORMACIO PER TECNICS I REGIDORS DE JOVENTUT
6. SUBVENCIONS A AJUNTAMENTS PER ACTIVITATS PER A JOVES

**Indicadors d'Objectius**

1. INTERCANVIS INTERNACIONALS PER TECNICS
2. SEMINARIS DE CURTA DURADA
3. SEMINARIS DE LLARGA DURADA
4. CENTRES D'INFORMACIO JUVENIL
5. INTERCANVIS INTERNACIONALS DE JOVES
6. EXPOSICIONS ITINERANTS

1989 1990 1991

- |     |   |  |
|-----|---|--|
| 2   | 4 |  |
| 3-4 |   |  |
| 3   |   |  |
| 9   |   |  |
| 6   |   |  |
| 4   |   |  |

**Indicadors d'Activitats**

1. NOMBRE D'ASSISTENTS

1989 1990 1991

150

CONCEPTE	DENOMINACIO PARTIDES	IMPORT (EN PTES.)
435.01	TRANSFERENCIES A AJUNTAMENTS COOPERACIO AMB ELS MUNICIPIS	13.000.000
	<b>Total Capítol 4</b>	<b>13.000.000</b>
	<b>TOTAL PROGRAMA</b>	<b>13.000.000</b>

# Area de Govern

Programa: 974.00

## GESTIO D'INSTALLACIONS

**Objectius:**

1. POSAR A DISPOSICIO D'AJUNTAMENTS LES INSTAL.LACIONS

**Activitats:**

1. XALET COLL DE PAL
2. RECTORIA DE SANT JOAN DE FABREGUES
3. PRIORAT DE SANTA MARIA (CASTELLFOLLIT DE RIUBREGOS)
4. RESIDENCIA FOR DE MAIG
5. RECTORIA DE CASTELLAR DE N'HUG

**Indicadors d'Activitats**

1. PERCENTATGE D'OCUPACIO ANUAL
2. PERCENTATGE D'OCUPACIO ANUAL
3. PERCENTATGE D'OCUPACIO ANUAL
4. PERCENTATGE D'OCUPACIO ANUAL

**1989 1990 1991**

- 60 %  
60 %  
25 %  
40 %

CONCEPTE	DENOMINACIO PARTIDES	IMPORT (EN PTES.)
622.01	ACONDICIONAMENT I MILLORA D EDIFICIS COND. I MILL. CASTELLAR N HUG	18.009.286
622.02	ACONDICIONAMENT I MILLORA D EDIFICIS JOVENTUT. RESTAURACIO I ACOND. MUNTADAS	15.000.000
661.01	MOBILIARI MOBILIARI CASTELLAR N HUG	4.205.397
	<b>Total Capítol 6</b>	<b>37.214.683</b>
	<b>TOTAL PROGRAMA</b>	<b>37.214.683</b>

# Area de Regim Interior, Hisenda i Planificacio

Programa: 101.00

DIRECCIO AREA DE REGIM INTERIOR, HISENDA I PLANIFICACIO

**Objectius:**

1. DIRECCIO DE L'AREA DE REGIM INTERIOR, HISENDA I PLANIFICACIO

CONCEPTE	DENOMINACIO PARTIDES	IMPORT (EN PTES.)
472.03	ALTRES TRANSFERENCIES A ENTITATS SENSE FINS DE LUCRE	20.000.000
	CORPORACIO. APLICACIO PLA ESTADISTIC	20.000.000
	<b>Total Capítol 4</b>	<b>20.000.000</b>
	<b>TOTAL PROGRAMA</b>	<b>20.000.000</b>

# Area de Regim Interior, Hisenda i Planificacio

Programa: 106.01

## CONSERVACIO GESTIO DELS BENS PATRIMONIALS DE LA DIPUTACIO

### Objectius:

1. PERFECCIONAMENT OPERATIU DEL SUPORT DE GESTIO ECON-PRESSUP.
2. L'IMPULS D'OPERACIONS TECNICO-JURIDIQUES REHABIL. D'EDIFICIS
3. MANTENIR EL NIVELL D'ASSISTENCIA TECNICA PROPIA A LA GESTIO
4. CONSOLIDAR LES TASQUES D'ANALISI I VALORACIO DE SOL I SOSTRE
5. RACIONALITZACIO PATRIMONI EN REGIM DE COPROPIETAT INDIVISA

### Activitats:

1. GESTIO ECONOMIC-PRESSUPOSTARIA I ADMINISTRATIVA
2. REHABILITACIO D'EDIFICIS
3. SUPORT TECNIC A LA GESTIO
4. PROGRAMACIO DE MANTENIMENT PREVENTIU
5. ANALISI, VALORACIO, PREPARACIO I GESTIO DE SOL I SOSTRE
6. DIVISIO I RACIONALITZACIO DE PATRIMONIS

CONCEPTE	DENOMINACIO PARTIDES	IMPORT (EN PTES.)
622.01	ACONDICIONAMENT I MILLORA D EDIFICIS COND. I MILL. P. JUNCADELLA 9-11	7.300.000
622.02	ACONDICIONAMENT I MILLORA D EDIFICIS COND. I MILL. C/ DIPUTACIO 59	8.159.261
622.03	ACONDICIONAMENT I MILLORA D EDIFICIS PATRIMONI.HONORARIS VARIS	2.570.556
622.04	ACONDICIONAMENT I MILLORA D EDIFICIS PATRIMONI.REHABILITACIO C/ CONCORDIA, 33	23.946.688
622.05	ACONDICIONAMENT I MILLORA D EDIFICIS PATRIMONI. PROJECTES REHABILITACIO	14.489.422
	<b>Total Capítol 6</b>	<b>56.465.927</b>
	<b>TOTAL PROGRAMA</b>	<b>56.465.927</b>

# Area de Regim Interior, Hisenda i Planificacio

Programa: 255.00

## PARC MOBIL I TALLERS

**Objectius:**

1. GARANTIR OFERTA MITJANS DE LOCOMOCIO AL PERSONAL CORPORACIO
2. ADMINISTRACIO OPTIMA DELS RECURSOS

**Activitats:**

1. DONAR SERVEI DE TRASLLAT A ALTS CARRECS
2. PRESTACIO LOCOMOCIO A DIPUTATS, ALTS CARRECS I FUNCIONARIS
3. MANTENIMENT DE VEHICLES OFICIALS
4. MANTENIMENT I FUNCIONAMENT DE MAQUINARIA E INSTAL.LACIONS

CONCEPTE	DENOMINACIO PARTIDES	IMPORT (EN PTES.)
654.01	EQUIPAMENT AUTOMOTRIU I DE TRANSPORT	11.000.000
	ACTUALITZACIO FLOTA VEHICLES	
654.02	EQUIPAMENT AUTOMOTRIU I DE TRANSPORT	14.000.000
	ADQUISICIO VEHICLES	
	<b>Total Capítol 6</b>	<b>25.000.000</b>
	<b>TOTAL PROGRAMA</b>	<b>25.000.000</b>

# Area de Regim Interior, Hisenda i Planificacio

Programa: 259.00

## OBLIGACIONS DE CARACTER GENERAL CAPITOL I

Objectius: Objectius:

1. PERFECCIONAMENT OPERATIU DEL SUPLENIMENT DE SERVEIS DE TENDRE A CARRETERA I DE TENDRE A MAR...  
 2.1. IMPULS D'OPERACIONS DE TENDRE A CARRETERA I DE TENDRE A MAR...  
 2.2. MANTENIR EL NIVELL D'ASSISTENCIA...  
 3. CONDICIONAMENT I MILLORA D'EDIFICIS...  
 4. CONDICIONAMENT I MILLORA D'EDIFICIS...  
 5. NACIONALITZACIO PATRIMONI EN REGIM DE SUPLENIMENT DE SERVEIS...  
 6. ANALISI, VALORACIO, PREPARACIO I GESTIO DE SOL I SOSTRE...  
 7. DIVISIO I NACIONALITZACIO DE PATRIMONIS

CONCEPTE	DENOMINACIO PARTIDES	IMPORT (EN PTES.)
125.06	COMPLEMENTS RETRIBUTIUS	170.400.675
161.06	COMPLEMENTS RETRIBUTIUS PERSONAL. DESPESA ADEQUACIO NOUS ORGANIGRAMES	51.599.325
	<b>Total Capítol 1</b>	<b>222.000.000</b>
483.01	ALTRES TRANSFERENCIES A FAMILIES AJUT ACTIV. SOCIO-ESPORTIVES	5.000.000
	<b>Total Capítol 4</b>	<b>5.000.000</b>
	<b>TOTAL PROGRAMA</b>	<b>227.000.000</b>
	<b>TOTAL PROGRAMA</b>	<b>227.000.000</b>

# Area de Regim Interior, Hisenda i Planificacio

Programa: 277.00

## RECURSOS I SISTEMES INFORMATICS

### Objectius:

1. ASSEGURAR DOTACIO DE RECURSOS FISICS PER NECESSITATS INFORM.

### Activitats:

1. MANTENIMENT D'EQUIPAMENT INFORMATIC  
2. ADQUISSICIO E INSTAL.LACIO D'EQUIPAMENT INFORMATIC  
3. INFORMATITZACIO XARXA DE BIBLIOTEQUES POPULARS

### Indicadors d'Activitats

1. NOMBRE DE PUNTS INFORMATITZATS  
2. DOTACIO D'EQUIPS PER A ESCOLES  
3. NOMBRE DE BIBLIOTEQUES INFORMATITZADES

1989 1990 1991

100

43

8

20

CONCEPTE	DENOMINACIO PARTIDES	IMPORT (EN PTES.)
658.01	ALTRES EQUIPAMENTS	
658.02	ADQUISICIO DE TERMINALS I CONTROLADORS PER DIF. SERVEIS CORPORAC.	30.000.000
658.03	ALTRES EQUIPAMENTS	
	AMPLIACIO I RENOVAC. DE L EQUIP. INFORMATIC CENTRAL. ED. RELLOTGE	95.000.000
	ALTRES EQUIPAMENTS	
	ADQUISICIO D EQUIPAMENT COMPLEMENTARI I PROJECTES ESPECIALS	15.000.000
	<b>Total Capítol 6</b>	<b>140.000.000</b>
	<b>TOTAL PROGRAMA</b>	<b>140.000.000</b>
	TRANSFERENCIES A AJUNTAMENTS	
	TELEF. CONV. DIV. AJUNTAMENTS	
	ALTRES TRANSFERENCIES A ENS TERRITORIALS	
	REEMISOR GUARDIOLA BERG.	
	ALTRES TRANSFERENCIES	
	FIRA DEL VI VILAFRANCA DEL PENEDES	
	ALTRES TRANSFERENCIES	
	ELECTRIFICACIO RURAL	
	ALTRES TRANSFERENCIES	
	CONV. DIP. - GEN. CERCS	
	TRANSF. ENS TERRITORIALS D'OBRES-SERVEIS COMPETENCIA MUNICIPAL	
	P. C. A. L.	
	TRANSF. ENS TERRITORIALS D'OBRES-SERVEIS COMPETENCIA MUNICIPAL	
	PLANS ESPECIFICIS. PLA D ELECTRIFICACIO RURAL	
	<b>Total Capítol 7</b>	<b>4.728.881.881</b>
	CAIXA DE COOPERACIO	
	<b>Total Capítol 8</b>	<b>200.000.000</b>
	<b>TOTAL PROGRAMA</b>	<b>4.728.881.881</b>

# Area de Regim Interior, Hisenda i Planificacio

Programa: 286.00

## TECNOLOGIES DE LA INFORMACIO PER A L'AMBIT MUNICIPAL

**Objectius:**

1. PROPORCIONAR ASSIST. I COOPER. TEC. INFORMAT. MUNICIPIS
2. INCORP ALS AJUNT. NOVES TECNOLOGIES D'APLICACIO CONCRETA

**Indicadors d'Activitats**

1. NOMBRE D'AJUNTAMENTS SOBRE ELS QUE S'HI HA ACTUAT

**1989 1990 1991**

100

**Activitats:**

1. ESTUDIAR I PROPOSAR RELACIONS INSTIT. PER DESENVOL. PROJECTES
2. ASSISTIR DIRECTAMENT ALS AJUNTAMENTS QUE HO SOL. LICITIN

CONCEPTE	DENOMINACIO PARTIDES	IMPORT (EN PTES.)
658.04	ALTRES EQUIPAMENTS	
	PLANS PROVINCIALS A FINCAR. PLA D INFORMACIO	30.000.000
	<b>Total Capítol 6</b>	<b>30.000.000</b>
	<b>TOTAL PROGRAMA</b>	<b>30.000.000</b>
	ALTRES TRANSFERENCIES A FAMILIES	
	ACTIV. SOCIO-ESPORTIVES	
	<b>Total Capítol 8</b>	<b>5.000.000</b>
	<b>Total Capítol 4</b>	<b>5.000.000</b>
	<b>TOTAL PROGRAMA</b>	<b>227.000.000</b>

# Area de Cooperacio

Programa: 901.00

## PROGRAMA DE COOPERACIO LOCAL

**Objectius:**

1. SUPORT TECNIC A LES ENTITATS LOCALS
2. CAIXA DE CREDIT DE COOPERACIO
3. MANTENIMENT BASE DE DADES MUNICIPALS
4. SUPORT A L'ADEQUACIO DELS ESPAIS URBANS PUBLICS

**Activitats:**

1. GESTIO DEL PROGRAMA DE SUPORT TECNIC DEL PCAL
2. GESTIO CAIXA. DISSENY INSTRUMENT, CONCESSIO CREDITIS I SEGUIM.
3. REALITZACIO I EXPLOTACIO ENQUESTA D'INFRASTRUCTURA
4. SUPORT DE REALITZACIO DE PADRONS MUNICIPALS
5. DISSENY I GESTIO PROGRAMA DE MOBILIARI URBA DEL PCAL

CONCEPTE	DENOMINACIO PARTIDES	IMPORT (EN PTES.)
258.05	CONTRCTES DE PRESTACIO DE SERVEIS CURSOS C.E.U.M.	8.000.000
	<b>Total Capítol 2</b>	<b>8.000.000</b>
435.02	ALTRES TRANSFERENCIES A ESTITATS TERRITORIALS PLANS PROVINCIALS A FINANCAR. ESTUDIS COMARCALS	75.000.000
	<b>Total Capítol 4</b>	<b>75.000.000</b>
735.01	TRANSFERENCIES A AJUNTAMENTS TELEF. CONV. DIV. AJUNTAMENTS	50.000.000
735.02	ALTRES TRANSFERENCIES A ENS TERRITORIALS REEMISOR GUARDIOLA BERG.	6.108.055
735.03	ALTRES TRANSFERENCIES FIRA DEL VI VILAFRANCA DEL PENEDES	60.000.000
735.04	ALTRES TRANSFERENCIES ELECTRIFICACIO RURAL	5.000.000
735.05	ALTRES TRANSFERENCIES CONV. DIP.- GEN. CERCS	15.000.000
736.01	TRANSF. ENS TERRITORIALS OBRES-SERVEIS COMPETENCIA MUNICIPAL P. C. A. L.	4.170.000.000
736.08	TRANSF. ENS TERRITORIALS OBRES-SERVEIS COMPETENCIA MUNICIPAL PLANS ESPECIFICS. PLA D ELECTRIFICACIO RURAL	69.553.931
	<b>Total Capítol 7</b>	<b>4.375.661.986</b>
836.02	CAIXA DE COOPERACIO	300.000.000
	<b>Total Capítol 8</b>	<b>300.000.000</b>
	<b>TOTAL PROGRAMA</b>	<b>4.758.661.986</b>

# Area de Cooperacio

Programa: 902.00

## PROGRAMA D'ACCIO LOCAL

**Objectius:**

1. ANALISI, PROPOSTA, GESTIO I SEGUIMENT PROG. INVERS. MUNICIPAL.

**Activitats:**

1. INSPECCIO OBRES, VERIFIC. CERTIF. I GESTIO OBRES PLANS APROV.

**Activitats:**

CONCEPTE	DENOMINACIO PARTIDES	IMPORT (EN PTES.)
622.01	ACONDICIONAMENT I MILLORA D EDIFICIS PLANS ESPECIFICS. CASERNES GUARDIA CIVIL	172.602.407
	<b>Total Capítol 6</b>	<b>172.602.407</b>
736.06	TRANSF. ENS TERRITORIALS OBRES-SERVEIS COMPETENCIA MUNICIPAL DOTACIO COMPLEMENTARIA PRAM 86	50.000.000
736.07	TRANSF. ENS TERRITORIALS OBRES-SERVEIS COMPETENCIA MUNICIPAL DOTACIO COMPLEMENTARIA PRAM 87	50.000.000
	<b>Total Capítol 7</b>	<b>100.000.000</b>
	<b>TOTAL PROGRAMA</b>	<b>272.602.407</b>

# Area d'Esports

Programa: 951.00

## PROMOCIO DE L'ESPORT

### Objectius:

1. FOMENT ACTIVITATS D'INICIACIO I EXTENCO ESPORTIVA

### Activitats:

1. CONCESSIO DE TROFEUS ESPORTIUS
2. COL.LABORACIO A LA CELEBRACIO D'ACTIVITATS I ACTES ESPORTIUS
3. ESTABLIMENT DE CONVENIS DE PROMOCIO ESPORTIVA
4. SUBVENCIONS A AJUNTAMENTS I PATRONATS MUNICIPALS
5. SUPORT ECONOMIC AL PATRONAT D'ESPORTS DE LA DIPUTACIO

### Activitats:

1. PRESTACIO D'ASSISTENCIA DE REGIM D'HOSPITALITAT
2. CONSULTA EXTERNA I URGENCIES
3. TASQUES ADMINISTRATIVES I SERVEIS GENERALS

CONCEPTE	DENOMINACIO PARTIDES	IMPORT (EN PTES.)
435.01	TRANSFERENCIES A AJUNTAMENTS COOPERACIO AMB ELS MUNICIPIS	15.000.000
	<b>Total Capítol 4</b>	<b>15.000.000</b>
	<b>TOTAL PROGRAMA</b>	<b>15.000.000</b>

# Area d'Esports

Programa: 952.00

## INSTALLACIONS ESPORTIVES

**Objectius:**

1. AJUDAR CONSTRUCCIO I MODERNITZACIO INSTAL. ESPORT. MUNICIPALS

**Activitats:**

1. GESTIO DE SUBVENCIONS ATORGADES PROGRAMES ANYS ANTERIORS
2. PROGRAMA DE SUBVENCIONS PER INSTAL. LACIONS ESPORT. MUNICIPALS
3. CONSTRUCCIO O ADEQUACIO D'INSTAL. LACIONS ESPORTIVES ESCOLARS
4. SUBVENCIONS PUNTUALS A ORGANISMES AUTONOMS ADMINISTRATIUS
5. ACTUACIONS OLIMPIQUES
6. REDACCIO DE PROJECTES D'OBRES O AJUT ECONOMIC ALS AJUNTAMENT

CONCEPTE	DENOMINACIO PARTIDES	IMPORT (EN PTES.)
622.01	ACONDICIONAMENT I MILLORA D EDIFICIS	
	OBRES SANT JORDI. PROJECTE RAONS D URGENCIA	48.000.000
636.01	ALTRES CONSTRUCCIONS	
	OBRES ESPORTIVES CLINICA MENTAL	34.990.955
	<b>Total Capítol 6</b>	<b>82.990.955</b>
721.03	A ORGANISMES AUTONOMS ADMINISTRATIUS	
	CONVENI SANT JORDI. FINANCAMENT ADDICIONAL	52.000.000
736.02	TRANSF. ENS TERRITORIALS OBRES-SERVEIS COMPETENCIA MUNICIPAL	
	HONORARIS SANT JORDI	15.000.000
772.03	ALTRES TRANSFERENCIES DE CAPITAL A ENTITATS SENSE FINS LUCRE	
	PLANS ESPECIALS. PISCINA U.A.B.	45.000.000
	<b>Total Capítol 7</b>	<b>112.000.000</b>
	<b>TOTAL PROGRAMA</b>	<b>194.990.955</b>

# Area de Sanitat

Programa: 401.00

## CASA DE MATERNITAT

### Objectius:

1. INCREMENTAR EL NIVELL DE QUALITAT ASSISTENCIAL
2. ADEQUACIO DE L'ACTIVITAT ASSISTENCIAL A LA DEMANDA
3. AMPLIACIO DEL CONCERT AMB L'I.C.S.
4. ADEQUACIO DE L'ESTRUCTURA FISICA DEL PAVELLO
5. RACIONALITZAR LA GESTIO DE L'HOSPITAL

### Activitats:

1. PRESTACIO D'ASSISTENCIA EN REGIM D'HOSPITALITZACIO
2. CONSULTA EXTERNA I URGENCIES
3. TASQUES ADMINISTRATIVES I SERVEIS GENERALS

### Indicadors d'Objectius

1. INDEX D'OCUPACIO

	1989	1990	1991
1. INDEX D'OCUPACIO	69 %		

### Indicadors d'Activitats

1. NOMBRE ESTADES HOSPITALARIES
2. ESTADA MITJANA
3. INDEX UBAS/PERSONA
4. NOMBRE UBAS
5. INDEX PERSONAL/LLIT
6. NOMBRE DE VISITES

	1989	1990	1991
1. NOMBRE ESTADES HOSPITALARIES	30000		
2. ESTADA MITJANA	6,0		
3. INDEX UBAS/PERSONA	135		
4. NOMBRE UBAS	40000		
5. INDEX PERSONAL/LLIT	2,3		
6. NOMBRE DE VISITES	42000		

CONCEPTE	DENOMINACIO PARTIDES	IMPORT (EN PTES.)
634.01	INSTAL.LACIO D AIGUA, CLAVEGUERAM, ELECTRICITAT I GAS	10.832
652.02	ADEQ. XARXA GASOS MEDIC. PAV. BLAU	2.816.345
652.02	MAQUINARIA I EQUIP INDUSTRIAL	
653.01	ADQUISICIO MUNTACARREGUES I ASCENSORS	5.000.000
653.01	MAQUINARIA I EQUIP DE COMUNICACIONS	
656.01	ADEQ. CENTRAL TELEFONICA MATERNIT.	14.500.000
656.01	EQUIPAMENT MEDIC	
656.01	COMPRESOR DESDOB. NEONATOLOGIA	3.800.000
656.02	EQUIPAMENT MEDIC	
658.01	SISTEMA INCL. PARAFINA LAB. ANAT.	272.871
658.01	ALTRES EQUIPAMENTS	
	EQUIPAMENT A LA CUINA DE L'HOSPITAL. MATERNITAT	15.200.000
	<b>Total Capítol 6</b>	<b>41.589.216</b>
	<b>TOTAL PROGRAMA</b>	<b>41.589.216</b>

# Area de Sanitat

Programa: 451.00

## ASSISTENCIA HOSPITALARIA MALALTS MENTALS CRONICS I AGUTS

**Objectius:**

1. REDUCCIO DE LLITS
2. REDUCCIO ESTADA MITJANA AGUTS
3. REDUCCIO ESTADA RESIDENCIA
4. MANTENIMENT DE L'OCUPACIO
5. MILLORA QUALITAT ASSISTENCIAL

**Activitats:**

1. ASSISTENCIA A MALALTS AGUTS I CRONICS

**Indicadors d'Objectius**

	1989	1990	1991
1. REDUCCIO DE LLITS			5%
2. REDUCCIO ESTADA MITJANA AGUTS	25 dies		
3. REDUCCIO ESTADA MITJANA RESIDENCIA		10	
4. MANTENIMENT OCUPACIO		90%	
5. PERSONAL-LLIT		0,31	

CONCEPTE	DENOMINACIO PARTIDES	IMPORT (EN PTES.)
258.01	CONTRACTES DE PRESTACIO DE SERVEIS	
	ASSISTENCIA PSIQUIATRICA D HOSPITALITZACIO	127.076.613
	<b>Total Capítol 2</b>	<b>127.076.613</b>
435.01	TRANSFERENCIES A AJUNTAMENTS	319.748
462.01	ALTRES TRANSFERENCIES A EMPRESSES MUNICIPALS O PROVINCIALS	9.752.451
471.01	A ENTITATS QUE SUPLEIXIN SERVEIS O COADJUVIN A LA SEVA PRESTAC.	19.928.003
	<b>Total Capítol 4</b>	<b>30.000.202</b>
	<b>TOTAL PROGRAMA</b>	<b>157.076.815</b>
	<b>Total Capítol 8</b>	
	<b>TOTAL PROGRAMA</b>	

# Area de Sanitat

Programa: 452.00

## CLINICA MENTAL SANTA COLOMA

<b>Objectius:</b> 1. MILLORA DE LA QUALITAT ASSISTENCIAL PSIQUIATRICA 2. CONSOLIDACIO DE L' ESTRUCTURA D' HOSPITALITZACIO D' AGUTS 3. POTENCIACIO TASQUES DE REHABILITACIO I REINSECCIO SOCIAL  <b>Activitats:</b> 1. ASSISTENCIA I HOSPITALITZACIO DE MALALTS PSIQUIATRICS 2. REHABILITACIO I REINSECCIO SOCIAL	<b>Indicadors d' Objectius</b> 1. NOMBRE DE LLITS 2. ROTACIO 3. ESTADES PRODUIDES PER MALALT 4. INDEX D' OCUPACIO  <b>Indicadors d' Activitats</b> 1. MALALTS ASSISTITS 2. ESTADES AGUTS 3. ESTADES CRONICS 4. ESTADES TOTALS 5. MALALTS EN PISOS 6. MALALTS EN RECUPERACIO FUNCIONAL	<table border="0" style="width: 100%;"> <tr> <td style="text-align: center;"><b>1989</b></td> <td style="text-align: center;"><b>1990</b></td> <td style="text-align: center;"><b>1991</b></td> </tr> <tr> <td style="text-align: center;">557</td> <td style="text-align: center;">1,43</td> <td style="text-align: center;">75</td> </tr> <tr> <td style="text-align: center;">100%</td> <td></td> <td></td> </tr> </table> <table border="0" style="width: 100%;"> <tr> <td style="text-align: center;"><b>1989</b></td> <td style="text-align: center;"><b>1990</b></td> <td style="text-align: center;"><b>1991</b></td> </tr> <tr> <td style="text-align: center;">1358</td> <td style="text-align: center;">24545</td> <td style="text-align: center;">77393</td> </tr> <tr> <td style="text-align: center;">101938</td> <td style="text-align: center;">24</td> <td style="text-align: center;">120</td> </tr> </table>	<b>1989</b>	<b>1990</b>	<b>1991</b>	557	1,43	75	100%			<b>1989</b>	<b>1990</b>	<b>1991</b>	1358	24545	77393	101938	24	120
<b>1989</b>	<b>1990</b>	<b>1991</b>																		
557	1,43	75																		
100%																				
<b>1989</b>	<b>1990</b>	<b>1991</b>																		
1358	24545	77393																		
101938	24	120																		

CONCEPTE	DENOMINACIO PARTIDES	IMPORT (EN PTES.)
656.04	EQUIPAMENT MEDIC	
	ADQUISICIO SACS ROBA BRUTA	400.000
656.05	EQUIPAMENT MEDIC	
	ADQUISICIO RENTADORA-CENTRIFUGADORA	13.086.000
656.06	EQUIPAMENT MEDIC	
	ADQUISICIO CONTENIDORS DE PLASTIC	250.000
	<b>Total Capítol 6</b>	<b>13.736.000</b>
	<b>TOTAL PROGRAMA</b>	<b>13.736.000</b>

# Area de Sanitat

Programa: 453.00

## ASSISTENCIA PRIMARIA ALS MALALTS MENTALS

**Objectius:**

1. TENDIR RENDIMENTS OPTIMS, TENDIR A UN SEGUIMENT OPTIM MALALT
2. CONTENIR L'HOSPITALITZACIO DE MALALTS
3. DISMINUCIO DELS COSTOS RELATIUS

**Indicadors d'Objectius**

1. VOLUM ASSISTENCIAL ESTABLE
2. NOMBRE DE VISITES/MALALTS ATEOSOS
3. MALALTS ATEOSOS/MALALTS INGRESSATS
4. COST PER VISITES (PESSETES)

**1989 1990 1991**

20%  
1/5  
3%  
2800

**Activitats:**

1. ASSISTENCIA A MALALTS MENTALS

CONCEPTE	DENOMINACIO PARTIDES	IMPORT (EN PTES.)
258.05	CONTRACTES DE PRESTACIO DE SERVEIS ASSISTENCIA PSIQUIATRICA PRIMARIA	22.282.880
	<b>Total Capítol 2</b>	<b>22.282.880</b>
435.05	ALTRES TRANSFERENCIES A ENTITATS TERRITORIALS	2.378.212
462.05	ALTRES TRANSFERENCIES A EMPRESSES COMERCIALS, INDUSTRIALS O FIN.	156.530
471.05	A ENTITATS QUE SUPLEIXIN SERVEIS O COADJUVIN A LA SEVA PRESTACIO	2.435.177
	<b>Total Capítol 4</b>	<b>4.969.919</b>
	<b>TOTAL PROGRAMA</b>	<b>27.252.799</b>

# Area de Sanitat

Programa: 454.00

## HOSPITALITZACIO DE DIA

**Objectius:**

1. ASSOLIR LA PLENA OCUPACIO
2. ESTABILITZAR L'ESTADA MITJANA
3. HOMOGENEITZAR EL COST DE LA PLACA

**Activitats:**

1. ASSISTENCIA ALTERNATIVA A L'INTERNAMENT DE MALALTS MENTALS

**Indicadors d'Objectius**

1. NOMBRE DE PLACES
2. INDEX D'OCUPACIO
3. ESTADA MITJANA (DIES)
4. ESTADES
5. MALALTS ATEOSOS

**1989 1990 1991**

91  
92%  
48  
19700  
355

CONCEPTE	DENOMINACIO PARTIDES	IMPORT (EN PTES.)
258.04	CONTRACTES DE PRESTACIO DE SERVEIS HOSPITALS DE DIA	4.653.142
	<b>Total Capítol 2</b>	<b>4.653.142</b>
462.04	ALTRES TRANSFERENCIES A EMPRESSES COMERCIALS, INDUSTRIALS O FIN.	574.005
471.04	A ENTITATS QUE SUPLEIXIN SERVEIS O COADJUVIN A LA SEVA PRESTACIO	524.507
	<b>Total Capítol 4</b>	<b>1.098.512</b>
	<b>TOTAL PROGRAMA</b>	<b>5.751.654</b>

# Area de Sanitat

Programa: 455.00

## REINSERCIO SOCIAL DE MALALTS MENTALS

**Objectius:**

1. TENDIR A L'AMPLIACIO DELS EQUIPAMENTS INTERMITJOS

**Activitats:**

1. ASSISTENCIA A MALALTS MENTALS (PISOS ASSISTITS)  
2. ASSISTENCIA A MALALTS MENTALS (CENTRES OCUPACIONALS)

**Indicadors d'Objectius**

1. NOMBRE DE CENTRES EXTERNS  
2. NOMBRE DE PISOS PROTEGITS

**Indicadors d'Activitats**

1. NOMBRE DE PLACES  
2. MALALTS ASESOS  
3. NOMBRE D'ESTADES  
4. INDEX D'OCUPACIO  
5. ESTADA MITJANA  
6. NOMBRE DE PLACES

**1989 1990 1991**

5  
31

**1989 1990 1991**

76  
75  
25631  
0,89  
342  
75

CONCEPTE	DENOMINACIO PARTIDES	IMPORT (EN PTES.)
258.02	CONTRACTES DE PRESTACIO DE SERVEIS TALLERS OCUPACIONALS	8.023.902
258.06	CONTRACTES DE PRESTACIO DE SERVEIS PISOS PROTEGITS	9.739.759
	<b>Total Capítol 2</b>	<b>17.763.661</b>
471.02	A ENTITATS QUE SUPLEIXIN SERVEIS O COADJUVIN A LA SEVA PRESTACIO TALLERS OCUPACIONALS	592.052
471.06	A ENTITATS QUE SUPLEIXIN SERVEIS O COADJUVIN A LA SEVA PRESTACIO PISOS PROTEGITS	563.019
	<b>Total Capítol 4</b>	<b>1.155.071</b>
	<b>TOTAL PROGRAMA</b>	<b>18.918.732</b>

# Area de Serveis Socials

Programa: 501.00

## CENTRES D'INFANCIA I JOVENTUT

**Objectius:**

1. ACOLLIMENT D'INFANTS I JOVES AMB PROBLEMATICA SOCIO-FAMILIAR
2. ATENCIO DONA: ATENCIO DIRECTA, RESID. GEST. RESID. MARE-FILL
3. OFER. PLACES ESC. BRESSOL EQUIPS BASE MUNIC. COL.LAB ENTITATS

**Activitats:**

1. CENTRE D'ACOLLIDA I LLARS INFANTILS
2. RESIDENCIES D'INFANTS I JOVES
3. ESCOLA BRESSOL
4. LLARS MATERNALS

**Indicadors d'Activitats**

1. NOMBRE DE PLACES
2. RESIDENCIA FABREGAS
3. RESIDENCIA SERRADELL-TREBAL
4. RESIDENCIES INTEGRADES (CALDES, VILAPICINA, ZONA FRAN)
5. NOMBRE DE PLACES
6. NOMBRE DE PLACES

**1989 1990 1991**

	60
	25
	70
	60
	100
	18

CONCEPTE	DENOMINACIO PARTIDES	IMPORT (EN PTES.)
622.01	ACONDICIONAMENT I MILLORA D EDIFICIS	
	PROG. ADEQ. INSTITUCIONS. RECINTE MATERNITAT	130.000.000
	<b>Total Capítol 6</b>	<b>130.000.000</b>
	<b>TOTAL PROGRAMA</b>	<b>130.000.000</b>

# Area de Serveis Socials

Programa: 507.00

## ADMINISTRACIO DE LES LLARS MUNDET

Objectius:	Indicadors d'Activitats	1989 1990 1991
1. PRESTAR ATENC. RESIDENCIAL USUARIS CENTRES PROPIS DE MUNDET	1. NOMBRE DE MENUS SERVITS	395 100
2. MANTENIMENT D'EDIFICIS	2. NOMBRE DE KILOS DE ROBA RENTADA	270000
	3. TRANSPORT MATERIALS. NOMBRE VIATGES MERCABARNA	104
	4. TRANSPORT MATERIALS. NOMBRE VIATGES TORRENTBO	40
	5. TRANSPORT PERSONES. NOMBRE VIATGERS MICROBUS (SORT.MA)	2580
	6. M2. NETEJATS	4006
<b>Activitats:</b>		
1. MANUTENCIO DE PERSONES		
2. BUGADERIA, COSIDOR I PLANXADOR		
3. ACTIVITAT DE TRANSPORT		
4. NETEJA D'ESPAYS		

CONCEPTE	DENOMINACIO PARTIDES	IMPORT (EN PTES.)
251.01	VESTUARI ALTRES DESPESES. VESTUARI SERVEIS SOCIALS	2.200.000
	<b>Total Capítol 2</b>	<b>2.200.000</b>
622.01	ACONDICIONAMENT I MILLORA D'EDIFICIS LLARS MUNDET. REFORMAT PAVELLO NORD	33.000.000
634.01	INSTAL·LACIO D'AIGUA, CLAVEGUERAM, ELECTRICITAT I GAS CALDERES CALEFACCIO LLARS MUNDET	35.000.000
661.01	MOBILIARI MOBILIARI PAVELLO NORD	10.965.660
661.02	MOBILIARI LLARS MUNDET. SERVEIS COMUNS. MOBLAMENT	478.492
661.03	MOBILIARI ADQUISICIO EQUIPAMENTS I MOBLAMENT LLARS MUNDET	43.250.000
	<b>Total Capítol 6</b>	<b>122.694.152</b>
	<b>TOTAL PROGRAMA</b>	<b>124.894.152</b>



# Area de Cultura

Programa: 704.00

## XARXA BIBLIOTEQUES

**Objectius:**

1. MODERNIT. BIBLIOTEQUES XARXA BIBLIOT. POPULARS. ADEQ. N. VIG.

**Activitats:**

1. COMPRES I CATALOGACIO
2. SERVEI DE LECTURA PUBLICA
3. DIFUSIO I PUBLICACIONS
4. ASSESSORAMENT ALS MUNICIPIS MES GRANS DE 5000 HABITANTS
5. RECICLATGE DEL PERSONAL

**Indicadors d'Objectius**

1. BIBLIOTEQUES DE LA XARXA
2. BIBLIOTEQUES A MODERNITZAR

**1989 1990 1991**

104 108  
8 12

**Indicadors d'Activitats**

1. LLIBRES TRACTATS
2. REVISTES I DIARIS TRACTATS
3. BIBLIOTEQUES I BIBLIOBUS
4. RELACIO AMB AJUNTAMENTS
5. ELABORACIO DE NOUS PROJECTES
6. RECICLATGE PERMANENT
7. REFORC EN EL RECICLATGE AMB CURSOS CONCRETES

**1989 1990 1991**

7000 90000  
7000 8500  
103 106  
75 80  
15 15-20  
10 10  
5 10

CONCEPTE	DENOMINACIO PARTIDES	IMPORT (EN PTES.)
258.02	CONTRACTES DE PRESTACIO DE SERVEIS CONVENI BIBLIOBUS	4.641.132
	<b>Total Capítol 2</b>	<b>4.641.132</b>
622.01	ACONDICIONAMENT I MILLORA D EDIFICIS CONDICIONAMENT I MILLORA BIBLIOTEQUES	14.994.121
622.02	ACONDICIONAMENT I MILLORA D EDIFICIS PLANS SUPRAMUNICIPALS. BIBLIOTEQUES	200.000.000
658.01	ALTRES EQUIPAMENTS	16.883.622
658.02	ALTRES EQUIPAMENTS CULTURA. INFORMATITZACIO XARXA BIBLIOTEQUES	80.000.000
658.03	ALTRES EQUIPAMENTS CULTURA. APARELLS AUDIOVISUALS	30.116.378
661.01	MOBILIARI MOBILIARI BIBLIOTEQUES POPULARS	74.545.290
663.01	ALTRE MATERIAL INVENTARIABLE EQUIPS DETECCIO FURTS BIB. POP.	10.000.000
663.04	ALTRE MATERIAL INVENTARIABLE BIBLIOTEQUES. ADQUISICIO LLIBRES NOVES BIBLIOTEQUES	31.883.622
	<b>Total Capítol 6</b>	<b>458.423.033</b>
	<b>TOTAL PROGRAMA</b>	<b>463.064.165</b>

# Area de Cultura

Programa: 705.01

## MUSEUS ARQUEOLOGIC I OLERDOLA

<b>Objectius:</b>	<b>Indicadors d'Objectius</b>	<b>1989 1990 1991</b>
1.GESTIO DELS MUSEUS ARQUEOLOGIC I OLERDOLA	1.NOMBRE DE VISITANTS MUSEU ARQUEOLOGIC	40000
<b>Activitats:</b>		
1.MANTENIMENT DELS EDIFICIS I COL.LECCIONS DELS MUSEUS		
2.REALITZACIO D'ACTUACIONS MUSEOGRAFQUES		

CONCEPTE	DENOMINACIO PARTIDES	IMPORT (EN PTES.)
622.06	ACONDICIONAMENT I MILLORA D EDIFICIS	
623.01	ARRANJAMENT MUSEOGRAFIC NUCLI CENTRAL MUSEU ARQUEOLOGIC	35.000.000
	RESTAURACIO MONUMENTAL	
	EXCAVACIONS ARQUEOLOGQUES	25.000.000
	<b>Total Capítol 6</b>	<b>60.000.000</b>
	<b>TOTAL PROGRAMA</b>	<b>60.000.000</b>

# Area de Cultura

Programa: 705.02

## MUSEU MARITIM

Objectius:	Indicadors d'Objectius	1989	1990	1991
1. GESTIO DELS MUSEU MARITIM	1. NOMBRE DE VISITANTS	230000		
<b>Activitats:</b>				
1. MANTENIMENT DELS EDIFICIS I COL·LECCIONS DEL MUSEU	1. LLIBRES TRACTATS		7000	8500
2. REALITZACIO D'ACTUACIONS MUSEOGRAFQUES	2. REVISTES I DIARIS TRACTATS		100	100
3. ASSESSORAMENT ALS MUNICIPIS MES GRANS DE 5000 HABITANTS	3. BIBLIOTEQUES I BIBLIOTUS		75	80
4. RECICLATGE DEL PERSONAL	4. RELACIO AMB AJUNTAMENTS		15	15-20
	5. ELABORACIO DE NOUS PROJECTES		10	10
	6. RECICLATGE PERMANENT		5	10
	7. REFORC EN EL RECICLATGE AMB CURSOS CONCRETES			

CONCEPTE	DENOMINACIO PARTIDES	IMPORT (EN PTES.)
622.03	ACONDICIONAMENT I MILLORA D EDIFICIS REFORMA I RESTAURAC. SALA CAPMANY I ACCES ACTUAL AL MUSEU MARITIM	69.800.000
	<b>Total Capítol 6</b>	<b>69.800.000</b>
	<b>TOTAL PROGRAMA</b>	<b>69.800.000</b>
658.01	ALTRES EQUIPAMENTS	16.883.622
658.02	ALTRES EQUIPAMENTS BIBLIOTEQUES POPULARS	80.000.000
658.03	ALTRES EQUIPAMENTS CULTURA, INFORMATITZACIO XARXA BIBLIOTEQUES	30.116.378
661.01	MOBILIARI	74.545.290
663.01	ALTRE MATERIAL INVENTARIABLE	10.000.000
663.04	EQUIPS DETECCIO FURTS BIB. POP. ALTRE MATERIAL INVENTARIABLE BIBLIOTEQUES, ADQUISICIO LLIBRES NOVES BIBLIOTEQUES	31.883.622
	<b>Total Capítol 6</b>	<b>458.423.032</b>
	<b>TOTAL PROGRAMA</b>	<b>453.064.165</b>

# Area de Cultura

Programa: 705.03

## MUSEU PALEONTOLOGIC

**Objectius:**

1. GESTIO DEL MUSEU PALEONTOLOGIC

**Indicadors d'Objectius**

1. NOMBRE DE VISITANTS

1989 1990 1991

9.400

**Activitats:**

1. MANTENIMENT DELS EDIFICIS I COL·LECCIONS DEL MUSEU

2. REALITZACIO D'ACTUACIONS MUSEOGRAFQUES

CONCEPTE	DENOMINACIO PARTIDES	IMPORT (EN PTES.)
661.02	MOBILIARI	
	ADEQ. MUSEOGRAF. PALEONTOLOGIC	4.995.200
	ALTRES TRANSFERENCIES	
	<b>Total Capítol 6</b>	<b>4.995.200</b>
	<b>TOTAL PROGRAMA</b>	<b>4.995.200</b>
	<b>TOTAL PROGRAMA</b>	
	TRANSFERENCIES A AJUNTAMENTS	
	CAPELLA S. BARTOMEU NAVARRES	735.01
	ALTRES TRANSFERENCIES A ENS TERRITORIALS	735.02
	ESGLÉSIA S. VICENC DE RUS	735.03
	ALTRES TRANSFERENCIES	735.04
	REST. PINTURA ESGL. S. CRISTOPIL C.	735.05
	ALTRES TRANSFERENCIES	735.06
	RESTAUR. RETAULE GÒTIC ESGL. S. MARIA	735.07
	ALTRES TRANSFERENCIES	735.08
	COMUNT EDIFICI PARROQUIAL S. MIGUEL	735.09
	ALTRES TRANSFERENCIES	735.10
	ESGLÉSIA S. QUIRZE MUNTANYOLA	735.11
	ALTRES TRANSFERENCIES	735.12
	SUBV. AJ. GAVA MASIA CAN LLUCH	735.13
	ALTRES TRANSFERENCIES	735.14
	RECERCA ARQUEOLÒGICA ESGL. S. VALENTI C.	735.15
	ALTRES TRANSFERENCIES	735.16
	ADAP. CENTRE CULT. CASA RECT. MALLA	735.17
	ALTRES TRANSFERENCIES	735.18
	RESTAUR. BIBLIOTECA SERRA MORET	735.19
	RESTAURACIO MONUMENTAL	735.20
	RESTAUR. CRISTA COLÒNIA GUELL	735.21
	RESTAURACIO MONUMENTAL	735.22
	RESTAURACIO PALAU GUELL	735.23
	RESTAURACIO MONUMENTAL	735.24
	RESTAURACIO MONUMENTAL	735.25
	RESTAUR. CASA TORRES AMAT (SALLENT)	735.26
	RESTAURACIO MONUMENTAL	735.27
	RESTAURACIO MONUMENTAL	735.28
	RECERCA ARQUEOLÒGICA DARRÒ	735.29
	RESTAURACIO MONUMENTAL	735.30
	RESTAURACIO CAN LLOPIS	735.31
	RESTAURACIO MONUMENTAL	735.32
	RESTAURACIO PATI MANNING	735.33
	RESTAURACIO MONUMENTAL	735.34
	RESTAUR. BIBLIOTECA SERRA MORET	735.35
	RESTAURACIO MONUMENTAL	735.36
	PALAU DE LES HEURES	735.37
	<b>Total Capítol 8</b>	
	ALTRES TRANSFERENCIES	735.38
	RESTAURACIO MONUMENTAL	735.39
	RESTAURACIO MONUMENTAL	735.40
	RESTAURACIO MONUMENTAL	735.41
	RESTAURACIO MONUMENTAL	735.42
	RESTAURACIO MONUMENTAL	735.43
	RESTAURACIO MONUMENTAL	735.44
	RESTAURACIO MONUMENTAL	735.45
	RESTAURACIO MONUMENTAL	735.46
	RESTAURACIO MONUMENTAL	735.47
	RESTAURACIO MONUMENTAL	735.48
	RESTAURACIO MONUMENTAL	735.49
	RESTAURACIO MONUMENTAL	735.50
	RESTAURACIO MONUMENTAL	735.51
	RESTAURACIO MONUMENTAL	735.52
	RESTAURACIO MONUMENTAL	735.53
	RESTAURACIO MONUMENTAL	735.54
	RESTAURACIO MONUMENTAL	735.55
	RESTAURACIO MONUMENTAL	735.56
	RESTAURACIO MONUMENTAL	735.57
	RESTAURACIO MONUMENTAL	735.58
	RESTAURACIO MONUMENTAL	735.59
	RESTAURACIO MONUMENTAL	735.60
	RESTAURACIO MONUMENTAL	735.61
	RESTAURACIO MONUMENTAL	735.62
	RESTAURACIO MONUMENTAL	735.63
	RESTAURACIO MONUMENTAL	735.64
	RESTAURACIO MONUMENTAL	735.65
	RESTAURACIO MONUMENTAL	735.66
	RESTAURACIO MONUMENTAL	735.67
	RESTAURACIO MONUMENTAL	735.68
	RESTAURACIO MONUMENTAL	735.69
	RESTAURACIO MONUMENTAL	735.70
	RESTAURACIO MONUMENTAL	735.71
	RESTAURACIO MONUMENTAL	735.72
	RESTAURACIO MONUMENTAL	735.73
	RESTAURACIO MONUMENTAL	735.74
	RESTAURACIO MONUMENTAL	735.75
	RESTAURACIO MONUMENTAL	735.76
	RESTAURACIO MONUMENTAL	735.77
	RESTAURACIO MONUMENTAL	735.78
	RESTAURACIO MONUMENTAL	735.79
	RESTAURACIO MONUMENTAL	735.80
	RESTAURACIO MONUMENTAL	735.81
	RESTAURACIO MONUMENTAL	735.82
	RESTAURACIO MONUMENTAL	735.83
	RESTAURACIO MONUMENTAL	735.84
	RESTAURACIO MONUMENTAL	735.85
	RESTAURACIO MONUMENTAL	735.86
	RESTAURACIO MONUMENTAL	735.87
	RESTAURACIO MONUMENTAL	735.88
	RESTAURACIO MONUMENTAL	735.89
	RESTAURACIO MONUMENTAL	735.90
	RESTAURACIO MONUMENTAL	735.91
	RESTAURACIO MONUMENTAL	735.92
	RESTAURACIO MONUMENTAL	735.93
	RESTAURACIO MONUMENTAL	735.94
	RESTAURACIO MONUMENTAL	735.95
	RESTAURACIO MONUMENTAL	735.96
	RESTAURACIO MONUMENTAL	735.97
	RESTAURACIO MONUMENTAL	735.98
	RESTAURACIO MONUMENTAL	735.99
	RESTAURACIO MONUMENTAL	735.00

# Area de Cultura

Programa: 752.00

## ACTUACIO EN EL PATRIMONI ARQUITECTONIC

### Objectius:

1. CONSERVACIO DEL PATRIMONI PROPIETAT DE LA CORPORACIO
2. COLAB. AJUNTAMENTS PROVINCIA EN LA CONSERV. PATRIM. ARQUIT.

### Activitats:

1. MANTENIMENT DELS EDIFICIS I COL·LECCIONS DEL MUSEU
2. REALITZACIO D'ACTUACIONS MUSEOLOGIQUES

### Activitats:

1. CONSERVACIO DEL PATRIMONI PROPI
2. GESTIO ADMINISTRATIVA I PERSONAL
3. TREBALLS TECNICS, CIENTIFICS I ESPECIFICS
4. CONSERVACIO DEL PATRIMONI HISTORIC MUNICIPAL (PCAL)
5. FOMENT D'INTERESSOS D'AMBIT TERRITORIAL
6. REALITZACIO DE L'INVENTARI MUNICIPAL
7. ACTIVITATS CULTURALS

CONCEPTE	DENOMINACIO PARTIDES	IMPORT (EN PTES.)
623.01	RESTAURACIO MONUMENTAL	
623.02	REPAR. EDIFICI MIRAMAR SITGES	1.500.000
623.02	RESTAURACIO MONUMENTAL	
623.03	RESTAUR. MONESTIR S. LLORENC MUNT	8.287.930
623.03	RESTAURACIO MONUMENTAL	
623.04	RESTAURACIO PALAU GUELL	1.209.750
623.04	RESTAURACIO MONUMENTAL	
623.05	REST. CASA TORRES AMAT (SALLENT)	259.157
623.05	RESTAURACIO MONUMENTAL	
623.06	RESTAUR. CRIPTA COLONIA GUELL	5.000.000
623.06	RESTAURACIO MONUMENTAL	
623.07	RECERCA ARQUEOLOGICA DARRO	7.500.000
623.07	RESTAURACIO MONUMENTAL	
623.08	REATAURACIO CAN LLOPIS	3.361.826
623.08	RESTAURACIO MONUMENTAL	
623.09	RESTAURACIO PATI MANNING	11.116.939
623.09	RESTAURACIO MONUMENTAL	
623.10	RESTAUR. BIBLIOTECA SERRA MORET	7.250.000
623.10	RESTAURACIO MONUMENTAL	
	PALAU DE LES HEURES	21.339.515
	<b>Total Capítol 6</b>	<b>66.825.117</b>
735.01	TRANSFERENCIES A AJUNTAMENTS	
735.01	CAPELLA S. BARTOMEU NAVARCLES	8.546.790
735.02	ALTRES TRANSFERENCIES A ENS TERRITORIALS	
735.02	ESGLÉSIA S. VICENC DE RUS	7.685.899
735.03	ALTRES TRANSFERENCIES	
735.03	REST. PINTURA ESGL. S. CRISTOFIL C.	782.000
735.04	ALTRES TRANSFERENCIES	
735.04	RESTAUR. RETAULE GOTIC ESGL. S. MARIA	1.500.000
735.05	ALTRES TRANSFERENCIES	
735.05	CONJUNT EDIFICI PARROQUIAL S. MIQUEL	21.079.851
735.06	ALTRES TRANSFERENCIES	
735.06	ESGLÉSIA S. QUIRZE MUNTANYOLA	13.008.024
735.07	ALTRES TRANSFERENCIES	
735.07	SUBV. AJ. GAVA MASIA CAN LLUCH	7.085.627
735.08	ALTRES TRANSFERENCIES	
735.08	RECERCA ARQUEOLOGICA ESGL. S. VALENTI C.	3.740.000
735.09	ALTRES TRANSFERENCIES	
735.09	ADAP. CENTRE CULT. CASA RECT. MALLA	4.890.231

# Area de Cultura

Programa: 752.00

## ACTUACIO EN EL PATRIMONI ARQUITECTONIC

Activitats d'Activitats d'Activitats

1. COORDINAR, EXECUTAR I PER SEGUIMENT DRETS ADMINISTRATIVES  
 2. PLANIFICAR, COORDINAR I PER SEGUIMENT DRETS EDUCATIVES  
 3. ORGANITZAR, EXECUTAR I PER SEGUIMENT DRETS PERSONALS  
 4. COORDINAR, EXECUTAR I PER SEGUIMENT DRETS ECONOMICOS  
 5. COORDINAR, EXECUTAR I PER SEGUIMENT DRETS SOCIALS  
 6. COORDINAR, EXECUTAR I PER SEGUIMENT DRETS CULTURALS  
 7. COORDINAR, EXECUTAR I PER SEGUIMENT DRETS DEPORTIUS  
 8. COORDINAR, EXECUTAR I PER SEGUIMENT DRETS DE TURISME  
 9. COORDINAR, EXECUTAR I PER SEGUIMENT DRETS DE PATRIMONI  
 10. COORDINAR, EXECUTAR I PER SEGUIMENT DRETS DE MEDI AMBIENT  
 11. COORDINAR, EXECUTAR I PER SEGUIMENT DRETS DE DIFUSIO I PROMOCIO  
 12. COORDINAR, EXECUTAR I PER SEGUIMENT DRETS DE RELACIONS EXTERNORES  
 13. COORDINAR, EXECUTAR I PER SEGUIMENT DRETS DE RELACIONS INSTITUCIONALS  
 14. COORDINAR, EXECUTAR I PER SEGUIMENT DRETS DE RELACIONS CIUTADANES  
 15. COORDINAR, EXECUTAR I PER SEGUIMENT DRETS DE RELACIONS EMPRESARIALS  
 16. COORDINAR, EXECUTAR I PER SEGUIMENT DRETS DE RELACIONS LABORALS  
 17. COORDINAR, EXECUTAR I PER SEGUIMENT DRETS DE RELACIONS SOCIALS  
 18. COORDINAR, EXECUTAR I PER SEGUIMENT DRETS DE RELACIONS INTERNACIONALS  
 19. COORDINAR, EXECUTAR I PER SEGUIMENT DRETS DE RELACIONS D'INTERCANVI  
 20. COORDINAR, EXECUTAR I PER SEGUIMENT DRETS DE RELACIONS D'INFORMACIO

CONCEPTE	DENOMINACIO PARTIDES	IMPORT (EN PTES.)
735.10	ALTRES TRANSFERENCIES PLANS ESPECIFICS. MUSEU DIOCESA	40.000.000
735.16	ALTRES TRANSFERENCIES CONSERV. I MANT. D EDIF. MONUM. CONVENIS AJUNT. I ENS TERRITORIALS	5.000.000
	<b>Total Capítol 7</b>	<b>113.318.422</b>
	<b>TOTAL PROGRAMA</b>	<b>180.143.539</b>

# Area d'Educacio

Programa: 326.00

## GESTIO DE CENTRES I FOMENT DE L'ENSENYAMENT

### Objectius:

1. COORDINAR, TUTELAR GESTIO ADMVA. I ACTIV. EDUC. INSTITUCIONS
2. ORGANITZAR, ELABOR. I IMPULSAR ESTUDIS, PROJEC. ACTIV. EDUC

### Activitats:

1. COORDINAR, EXECUTAR I FER SEGUIMENT GESTIO ADMINISTRATIVA
2. PLANIFICAR, COORDINAR I FER SEGUIMENT OBJECTIUS EDUCATIUS
3. ORGANITZAR, EXECUTAR PLANS FORMACIO PERSONAL DOCENT I SUPORT
4. COL.LABORAR, ASSESSORAR I VETLLAR MILLORA QUALITAT ENSENYAM.
5. ELABORACIO I ADQUISICIO, DINS POSSIBIL. TECNIC-EDUC. MATER.
6. DONAR COMPLIMENT ALS CONVENIS AMB LES UNIVERSITATS CATALANES

### Indicadors d'Objectius

1. NOMBRE INSTITUCIONS TUTELADES
2. NOMBRE ORGANISMES AUTONOMS EN QUE INTERVE L'AREA SER

1989 1990 1991

11 11  
3 3

### Indicadors d'Activitats

1. VOLUM PRESSUPOST(MILIONS)/NOMBRE PERSONES GESTIO ECO
2. VOLUM PLANTILLA/NOMBRE PERSONES GESTIO PERSONAL
3. NOMBRE ACTIVITATS EXTRAORD./NOMBRE PERSONES SUPORT AD
4. NOMBRE ACORDS AMB ALTRES INSTITUCIONS
5. NOMBRE DOCUMENTS REGISTRATS DE SORTIDA
6. NOMBRE ALUMNES I RESIDENTS/NOMBRE TECNICS
7. NOMBRE PERSONAL DOCENT/NOMBRE TECNICS
8. NOMBRE REPRESENT. ORGANS COL.LEGATS I PATRON/N. TECN
9. VOLUM ECON.EQUIP, OBRES MATER.FUNG.(MILIONS)/N. TECN
10. NOMBRE PROFESSORS/PLANTILLA PROFESSORAT
11. COST RECICLATGE/NOMBRE PROFESSORS RECICLATS
12. NOMBRE ASSISTENTS/NOMBRE CURSOS, SEMINARIS I JORNADE

1989 1990 1991

472/5 472/5  
646/2 640/2  
60/6 74/6  
25 32  
11790 11790  
1342 1363  
52,5 52,5  
11/8 11/8  
17,3 17,3  
22,8% 33%  
27220 23100  
20 20

CONCEPTE	DENOMINACIO PARTIDES	IMPORT (EN PTES.)
435.01	TRANSFERENCIES A AJUNTAMENTS COOPERACIO AMB ELS MUNICIPIS	12.000.000
	<b>Total Capítol 4</b>	<b>12.000.000</b>
	<b>TOTAL PROGRAMA</b>	<b>12.000.000</b>
623.02	RESTAURACIO MONUMENTAL	
623.03	RESTAURACIO MONUMENTAL	
623.04	RESTAURACIO MONUMENTAL	
623.05	REST. CASA TORRES AMAT (SALLENT)	259.157
623.06	RESTAURACIO MONUMENTAL	
623.06	RESTAUR. CRIPTA COLONIA GUELL	5.000.000
623.07	RESTAURACIO MONUMENTAL	
623.07	RECERCA ARQUEOLOGICA DARRO	7.500.000
623.08	RESTAURACIO MONUMENTAL	
623.08	RESTAURACIO CAN LLOPIS	3.361.826
623.09	RESTAURACIO MONUMENTAL	
623.09	RESTAURACIO PATI MANNING	11.116.939
623.09	RESTAURACIO MONUMENTAL	
623.10	RESTAUR. BIBLIOTECA SERRA MORET	7.250.000
623.10	RESTAURACIO MONUMENTAL	
	PALAU DE LES HEURES	21.339.515
	<b>Total Capítol 6</b>	<b>66.825.117</b>
735.01	TRANSFERENCIES A AJUNTAMENTS	
735.01	CAPELLA S. BARTOMEU NAVARCLES	8.546.790
735.02	ALTRES TRANSFERENCIES A ENS TERRITORIALS	
735.02	ESGLIESIA S. VICENC DE RHIS	7.685.899
735.03	ALTRES TRANSFERENCIES	
735.03	REST. PINTURA ESGL. S. CRISTOFIL C.	782.000
735.04	ALTRES TRANSFERENCIES	
735.04	RESTAUR. RETAULE GOTIC ESGL. S. MARIA	1.500.000
735.05	ALTRES TRANSFERENCIES	
735.05	CONJUNT EDIFICI PARROQUIAL S. MIQUEL	21.079.851
735.06	ALTRES TRANSFERENCIES	
735.06	ESGLIESIA S. QUINZE MUNTANYOLA	13.008.024
735.07	ALTRES TRANSFERENCIES	
735.07	SUBV. AJ. GAVA MASIA CAN LLUCH	7.085.627
735.08	ALTRES TRANSFERENCIES	
735.08	RECERCA ARQUEOLOGICA-ESGL. S. VALENTI C.	3.740.000
735.09	ALTRES TRANSFERENCIES	
735.09	ADAP. CENTRE CULT. CASA RECT. MALLA	4.890.231

# Area d'Educacio

Programa: 330.01

## ENSENYAMENTS REGLATS PRIMARIA. E.G.B. "ELS PINS"

**Objectius:**

1. COBERTURA DEMANDA SOCIAL ENSENYAM. REGLATS NIVELL NO UNIV.

**Indicadors d'Objectius**

1. PLACES OFERTADES ENSENYAMENT PRIMARI D'EGB DELS PIN  
2. NOMBRE ESCOLES ENSENYAMENT PRIMARI D'EGB

**1989 1990 1991**

425 400

1 1

**Activitats:**

1. FORMACIO INTEGRAL DE L'ALUMNE  
2. REALITZACIO D'ACTIVITATS EXTRAESCOLARS COMPLEMENTARES

**Indicadors d'Activitats**

1. NOMBRE ALUMNES (PLACES OCUPADES)  
2. NOMBRE PERSONAL DOCENT  
3. NOMBRE PERSONAL NO DOCENT  
4. NOMBRE DE GRUPS  
5. HORES LECTIVES  
6. HORES ACTIVITATS EXTRAESCOLARS  
7. COST ACTIVITATS (EN MILERS)  
8. NOMBRE ALUMNES USUARIS  
9. COST TOTAL (EN MILERS)  
10. COST NET (EN MILERS)

**1989 1990 1991**

406 390

31 30

10 10

17 16

725 700

1948 1871

325 310

28770 28460

20700 20753

CONCEPTE	DENOMINACIO PARTIDES	IMPORT (EN PTES.)
234.99	CREDITS RECONEGUTS ENSENYAMENT. ESCOLA DELS PINS. TELEFONIA	1.045.176
	<b>Total Capítol 2</b>	<b>1.045.176</b>
	<b>TOTAL PROGRAMA</b>	<b>1.045.176</b>

# Area d'Educacio

Programa: 330.03

## ENSENYAMENTS REGLATS SECUNDARIA. INSTITUT F.P. DE MUNDET

**Objectius:**

1. COBERTURA DEMANDA SOCIAL ENSENYAMENTS REGLATS NIVELL NO UNIV

**Indicadors d'Objectius**

1. PLACES OFERTADES ENSENYAMENT SECUNDARI A L' INSTITUT

**1989 1990 1991**

750 750

**Activitats:**

1. FORMACIO INTEGRAL DE L' ALUMNE

2. REALITZACIO D' ACTIVITATS EXTRAESCOLARS COMPLEMENTARIES

**Indicadors d'Activitats**

1. NOMBRE D' ALUMNES (PLACES OCUPADES)

2. NOMBRE PERSONAL DOCENT

3. NOMBRE PERSONAL NO DOCENT

4. NOMBRE GRUPS

5. HORES LECTIVES

6. HORES ACTIVITATS EXTRAESCOLARS

7. COST ACTIVITAT (EN MILERS)

**1989 1990 1991**

740 740

54 54

14 14

25 25

938 938

622 622

CONCEPTE	DENOMINACIO PARTIDES	IMPORT (EN PTES.)
650.01	MAQUINARIA I EQUIPS PER A LA DOCENCIA INSTR. TECNICS ESCOLA F.P. MUNDET	1.131.960
	<b>Total Capítol 6</b>	<b>1.131.960</b>
	<b>TOTAL PROGRAMA</b>	<b>1.131.960</b>

# Area d'Educacio

Programa: 330.04

## ENSENYAMENTS REGLATS SECUNDARIA. I.P.F.P. "ESCOLA TREBALL"

**Objectius:**

1. COBERTURA DE LA DEMANDA SOC. ENSENY. REGLATS NO UNIVERSITARIS

**Indicadors d'Objectius**

1. NOMBRE D'ESCOLES EN CONVENI

1989 1990 1991

1 1

**Activitats:**

1. DONAR COMPLIMENT CONTINGUT CONVENI GENERALITAT-DIPUTACIO

**Indicadors d'Activitats**

1. NOMBRE ALUMNES  
2. NOMBRE PERSONAL DE SUPORT (NO DOCENT)  
3. COST TOTAL (EN MILIONS)  
4. COST MANTENIMENT EDIFICIS I INSTAL.LACIONS

1989 1990 1991

3080 3080  
35 35  
113279 113279  
37147 37147

CONCEPTE	DENOMINACIO PARTIDES	IMPORT (EN PTES.)
622.01	ACONDICIONAMENT I MILLORA D EDIFICIS ADEQUACIO PLANTA BAIXA_EDIFICI	4.000.000
622.02	ACONDICIONAMENT I MILLORA D EDIFICIS	7.500.000
650.01	TRASLLAT TALLERS AUTOMOCIO I MECANICA MAQUINARIA I EQUIPS PER A LA DOCENCIA	4.770.000
661.01	EQUIPAMENT LABORATORI QUIMICA MOBILIARI	9.934.049
	DIFER. ELEMENTS MOB. ESC. TREBALL	
	<b>Total Capítol 6</b>	<b>26.204.049</b>
	<b>TOTAL PROGRAMA</b>	<b>26.204.049</b>

# Area d'Educacio

Programa: 331.02

## ENSENY. UNIVERSITARIS. E.U.E.T. TEIXITS DE PUNT DE CANET

**Objectius:**

- 1. COL.LABORAR EN LA COBERT.DE LA DEM. SOC.EN ESTUD. SINGULARS
- 2. COL.LAB AMB GENERALITAT EN LA COBERT.DEM SOC.ENS.REG.NO UNIV

**Indicadors d'Objectius**

- 1.PLACES OFERTADES D'ENSENYAMENT UNIVERSITARI
- 2.PLACES OFERTADES D'ENSENYAMENT SECUNDARI

**1989 1990 1991**

125 125  
125 125

**Activitats:**

- 1.FORMACIO UNIVERSITARIA DE L'ALUMNE
- 2.COL.LABORAR EN LA REALITZACIO D'ACORDS, ESTUDIS, PROJ. RECER
- 3.FORMACIO INTEGRAL DE L'ALUMNE

**Indicadors d'Activitats**

- 1.NOMBRE ALUMNES (PLACES OCUPADES)
- 2.NOMBRE PERSONAL DOCENT
- 3.NOMBRE DE GRUPS
- 4.HORES LECTIVES
- 5.NOMBRE ALUMNES COL.LOCATS AMB ESTUDIS ACABATS
- 6.NOMBRE CONVENIS I COL.LABORACIONS AMB ALTRES INSTITU
- 7.NOMBRE PUBLICACIONS I DOCUMENTS EDITATS
- 8.NOMBRE DE PROJECTES I ESTUDIS ELABORATS
- 9.NOMBRE D'ALUMNES (PLACES OCUPADES)
- 10.NOMBRE PERSONAL DOCENT
- 11.NOMBRE PERSONAL NO DOCENT
- 12.NOMBRE GRUPS

**1989 1990 1991**

125 125  
11 11  
3 3  
111 111  
95 % 95 %  
6 7  
4 5  
12 15  
123 125  
10 10  
5 5

CONCEPTE	DENOMINACIO PARTIDES	IMPORT (EN PTES.)
622.01	ACONDICIONAMENT I MILLORA D EDIFICIS AULARI CANET 2A. FASE	41.417.853
658.01	ALTRES EQUIPAMENTS ADQUISICIO DE TAULES DE DIBUIX.AULARI CANET 2A. FASE	3.276.000
	<b>Total Capítol 6</b>	<b>44.693.853</b>
	<b>TOTAL PROGRAMA</b>	<b>44.693.853</b>

# Area d'Educacio

Programa: 331.03

## ENSENYAMENTS UNIVERSITARIS. INSTITUT DEL TEATRE

**Objectius:**

1. COL.LABORAR AMB UNIVERSITATS EN COBERTURA DEMANDA SOCIAL

**Indicadors d'Objectius**

1.PLACES OFERTADES D'ENSENYAMENT UNIVERSITARI  
2.PLACES OFERTADES DE SEMINARIS

**1989 1990 1991**

450 450  
285 285

**Activitats:**

1.FORMACIO UNIVERSITARIA DE L'ALUMNE  
2.COL.LABORAR EN LA REALITZACIO D'ACORDS, ESTUDIS, PROJECTES.  
3.ORGANITZACIO DE SEMINARIS MONOGRAFICS

**Indicadors d'Activitats**

1.NOMBRE D'ALUMNES (PLACES OCUPADES)  
2.NOMBRE PERSONAL DOCENT  
3.NOMBRE GRUPS  
4.HORES LECTIVES  
5.NOMBRE ALUMNES COL.LOCATS AMB ESTUDIS ACABATS  
6.N. CONVENIS I COL.LABORACIONS AMB ALTRES INSTITUCION  
7.NOMBRE PUBLICACIONS I DOCUMENTS EDITATS  
8.NOMBRE PROJECTES I ESTUDIS ELABORATS  
9.NOMBRE CURSOS ORGANITZATS  
10.NOMBRE ALUMNES MATRICULATS  
11.HORES LECTIVES REALITZADES

**1989 1990 1991**

420 425  
90 90  
29 29  
928 928  
80 % 80 %  
10 11  
4 5  
10 11  
12 12  
214 214  
980 980

CONCEPTE	DENOMINACIO PARTIDES	IMPORT (EN PTES.)
622.01	ACONDICIONAMENT I MILLORA D EDIFICIS	
	COND. I MILL AULA ESCENOGRAFIA	38.800.000
622.02	ACONDICIONAMENT I MILLORA D EDIFICIS	
	TEATRE DE VIC. 1A. FASE	30.000.000
658.01	ALTRES EQUIPAMENTS	
	EQUIPAM. CUINA INSTITUT TEATRE	7.804.887
658.02	ALTRES EQUIPAMENTS	
	RENOVACIO MOBILIARI 4A. PLANTA I MUSEU	5.300.000
	<b>Total Capítol 6</b>	<b>81.904.887</b>
	<b>TOTAL PROGRAMA</b>	<b>81.904.887</b>

# Area d'Educacio

Programa: 332.02

## ENSENYAMENTS NO REGLATS. ESCOLA D'ARTS I OFICIS

**Objectius:**

1. COBRIR DEMANDA SOCIAL AMBITS ARTISTIC-ARTESANAL, CULTURAL
2. COL.LABORAR COBERTURA DEMANDA SOCIAL EN ENSENYAMENT SECUN.

**Indicadors d'Objectius**

1. PLACES OFERTADES ENSENYAMENTS NO REGLATS I SEM.
2. PLACES OFERTADES ENSENYAMENTS REGLATS SECUNDARIA

**1989 1990 1991**

1655 1655  
210 210

**Activitats:**

1. FORMACIO ESPECIFICA DE L'ALUMNE
2. REALITZAR ACTIVITATS CULTURALS
3. ORGANITZACIO DE SEMINARIS MONOGRAFICS
4. FORMACIO INTEGRAL DE L'ALUMNE

**Indicadors d'Activitats**

1. NOMBRE ALUMNES MATRICULATS (PLACES OCUPADES)
2. NOMBRE PERSONAL DOCENT
3. NOMBRE ESPECIALITATS
4. NOMBRE GRUPS
5. HORES LECTIVES
6. N. ACTIVITATS REALITZADES AMB RESSO EXTERN A L'ESCOL
7. COST ACTIVITAT (EN MILERS)
8. NOMBRE DE CURSOS ORGANITZATS
9. NOMBRE DE PLACES OFERTADES
10. NOMBRE ALUMNES MATRICULATS
11. HORES LECTIVES REALITZADES
12. NOMBRE ALUMNES (PLACES OCUPADES)

**1989 1990 1991**

860 890  
43 43  
18 18  
46 43  
880 790  
1 1  
670 670  
20 22  
500 550  
400 440  
1200 1320  
210 210

CONCEPTE	DENOMINACIO PARTIDES	IMPORT (EN PTES.)
658.01	ALTRES EQUIPAMENTS SIST. SEGUR. ANTIROB. ARTS I OFICIS	4.686.256
	<b>Total Capítol 6</b>	<b>4.686.256</b>
	<b>TOTAL PROGRAMA</b>	<b>4.686.256</b>
	<b>TOTAL PROGRAMA</b>	<b>4.686.256</b>



# Area d'Obres Publiques

Programa: 603.00

## MANTENIMENT DE LA XARXA VIARIA

Objectius:	Indicadors d'Objectius	1998	1999	2000
1. COBRIR DEMANDA SOCIAL AMBETS ARTISTIC-ARTESANAL, CULTURAL	PLACES OFERTADES ENSENYAMENTS NO REGULATS I SUP.	1998	1999	1999
2. COL. LABORAR CONSTRUCCIO DEMANDA SOCIAL EN ENGENDRANT SECUR.	PLACES OFERTADES ENSENYAMENTS REGULATS SECUNDARIA	210	210	210

Activitats:	Indicadors d'Activitats	1998	1999	1999
1. FORMACIO ESPECIFICA DE L'ALUMNE	1. HOMBRE ALUMNES MATRICULATS (PLACES OUPADES)	500	500	500
2. REALITZAR ACTIVITATS CULTURALS	2. HOMBRE PERSONAL DOCENT	43	43	43
3. ORGANITZACIO DE SEMINARIS MONOGRAFICS	3. HOMBRE ESPECIALITATS	18	18	18
4. FORMACIO INTEGRAL DE L'ALUMNE	4. HOMBRE GRUPS	48	43	43
	5. HORES LECTIVES	800	790	790
	6. N. ACTIVITATS REALITZADES AMB RESSO EXTERN A L'ESCOL.	1	1	1
	7. COST ACTIVITAT (EN MILERS)	670	676	676
	8. HOMBRE DE CURSOS ORGANITZATS	20	22	22
	9. HOMBRE DE PLACES OFERTADES	500	500	500
	10. HOMBRE ALUMNES MATRICULATS	400	440	440
	11. HORES LECTIVES REALITZADES	1200	1320	1320
	12. HOMBRE ALUMNES (PLACES OUPADES)	210	210	210

CONCEPTE	DENOMINACIO PARTIDES	IMPORT (EN PTES.)
631.01	NOVA CONSTRUCCIO VIES PROVINCIALS EIXAMP. BV-2001 CORNELLA- S.J. DESPI	71.329.962
631.02	NOVA CONSTRUCCIO DE VIES PROVINCIALS MILLORA CARRETERA BP-1503	137.075.340
631.03	NOVA CONSTRUCCIO DE VIES PROVINCIALS MILLORA CARRETERA TERRASSA -MATADEPERA	63.035.078
632.01	MILLORES EN VIES PROVINCIALS CONS. PAS RIERA CERVELLO-S. VICENC	10.376.464
632.02	MILLORES EN VIES PROVINCIALS ACTUAC. C-243, BV2002, BV-2005	41.366.752
632.03	MILLORES EN VIES PROVINCIALS ACTUAC. BV-5001 I ALTRES	22.479.100
632.04	MILLORES EN VIES PROVINCIALS COND. PONTS BV-1123	26.686.998
632.05	MILLORES EN VIES PROVINCIALS EIXAMPLE PONT RIERA DE CANOVES	12.859.049
632.07	MILLORES EN VIES PROVINCIALS MILLORA CARRETERES PROVINCIALS	835.710.000
632.08	MILLORES EN VIES PROVINCIALS VARIANT BV-1225 MANRESA-PONT DE VILOMARA	30.000.000
632.09	MILLORES EN VIES PROVINCIALS ENLLAC BP-5002. CARRETERA GRANOLLERS	50.000.000
632.10	MILLORES EN VIES PROVINCIALS CARRETERA BADALONA-MONTCADA	229.290.000
654.01	EQUIPAMENT AUTOMOTRIU I DE TRANSPORT RENOVAC. PARC VEHICLES OB. PUBLICUES	21.499.999
	<b>Total Capítol 6</b>	<b>1.551.708.742</b>
	<b>TOTAL PROGRAMA</b>	<b>1.551.708.742</b>

# Area d'Obres Publiques

Programa: 609.00

## GRANS MILLORES A LA XARXA VIARIA

Objectius:

Activitats:

Objectius:

1. REPARACIO CONSERVACIO I MANTENIMENT DELS EDIFICIS CORPORACIO

1. REPARACIO EDIFICIS I CONSERVACIO D'ESPACIS URBANS

2. CONSERVACIO D'ESPACIS VERDS I URBANS

CONCEPTE	DENOMINACIO PARTIDES	IMPORT (EN PTES.)
258.01	CONTRACTES DE PRESTACIO DE SERVEIS	10.000.000
622.02	<b>Total Capítol 2</b>	<b>10.000.000</b>
622.03	<b>TOTAL PROGRAMA</b>	<b>10.000.000</b>
622.08	ACONDICIONAMENT I MILLORA D'EDIFICIS	2.594.366
622.09	REFORMAT CARRER CORCEGA	2.956.999
	<b>Total Capítol 8</b>	<b>555.123.045</b>
	<b>TOTAL PROGRAMA</b>	<b>555.123.045</b>

# Area d'Obres Publiques

Programa: 651.00

## DIRECCIO I SUPORT ADMINISTRATIU.

**Objectius:**

1. PROPORCIONAR SUP. TECNIC A OBRES I INSTAL. ALS SERVEIS

CONCEPTE	DENOMINACIO PARTIDES	IMPORT (EN PTES.)
259.09	ALTRES DESPESES ESPECIALS DE FUNCIONAMENT DESPESES IMPREVISTES INSTITUCIONS I PAGAMENT QUADRE ITEC	1.980.352
	<b>Total Capítol 2</b>	<b>1.980.352</b>
622.07	ACONDICIONAMENT I MILLORA D EDIFICIS PROG. ADEQ. INST. EDIFICI DEL RELLOTGE. REFORMAT DEFINITIU.	220.000.000
	<b>Total Capítol 6</b>	<b>220.000.000</b>
	<b>TOTAL PROGRAMA</b>	<b>221.980.352</b>
632.01	MILLORES EN VIES PROVINCIALS	22.479.100
632.02	ACTIAC. BV-5001 I ALTRES	26.686.938
632.03	MILLORES EN VIES PROVINCIALS	12.852.040
632.04	ACTIAC. BV-5002. CARRETERA GRANOLLERS	535.710.000
632.05	MILLORES EN VIES PROVINCIALS	30.000.000
632.06	ACTIAC. BV-5002. CARRETERA GRANOLLERS	50.000.000
632.07	MILLORES EN VIES PROVINCIALS	229.220.000
632.08	ACTIAC. BV-5002. CARRETERA GRANOLLERS	21.499.999
632.09	MILLORES EN VIES PROVINCIALS	1.551.708.742
632.10	ACTIAC. BV-5002. CARRETERA GRANOLLERS	1.551.708.742
654.01	EQUIPAMENT AUTOMOTRIU I DE TRANSPORT RENOVAC. PARC VEHICLES OB. PUBLICS	
	<b>Total Capítol 8</b>	
	<b>TOTAL PROGRAMA</b>	

# Area d'Obres Publiques

Programa: 652.00

## CONSERVACIO I MANTENIMENT D'EDIFICIS I INSTALLACIONS

**Objectius:**

1. REPARACIO CONSERVACIO I MANTENIMENT DELS EDIFICIS CORPORACIO

**Activitats:**

1. REPARACIO EDIFICIS I INSTAL·LACIONS MANTENIMENT PREVENTIU  
2. CONSERVACIO D'ESPAYS VERDS I URBANS

CONCEPTE	DENOMINACIO PARTIDES	IMPORT (EN PTES.)
622.01	ACONDICIONAMENT I MILLORA D EDIFICIS NOU EDIFICI TALLERS MAGATZEM MUNDET	27.797.338
622.02	ACONDICIONAMENT I MILLORA D EDIFICIS	
622.03	CONSTRUCCIONS CIVILS. LIQUIDACIO MAJORS AMIDAMENTS	22.106.859
622.04	ACONDICIONAMENT I MILLORA D EDIFICIS CONSTRUCCIONS CIVILS. LIQUIDACIO MAJORS AMIDAMENTS AULARI CANET	6.000.000
622.05	ACONDICIONAMENT I MILLORA D EDIFICIS ADEQUACIO INSTITUCIONS. ESCOLA ELS PINS	322.766.190
622.06	ACONDICIONAMENT I MILLORA D EDIFICIS REFORMA CASERNA MUNDET	3.200.979
622.08	ACONDICIONAMENT I MILLORA D EDIFICIS PROJECTE DE SEURETAT PAVELLO NORD	2.594.386
622.09	ACONDICIONAMENT I MILLORA D EDIFICIS REFORMAT CALEFACCIO PAVELLO BLAU	1.700.295
	REFORMAT CARRER CORCEGA	2.956.998
	<b>Total Capítol 6</b>	<b>389.123.045</b>
	<b>TOTAL PROGRAMA</b>	<b>389.123.045</b>

# Area d'Agricultura i Medi Natural

Programa: 601.00

## CAMINS VEINALS

<b>Objectius:</b>	<b>Indicadors d'Objectius</b>	
1. MILLORA I CONSERVACIO DELS CAMINS I VIES RURALS	1. NOMBRE DE CAMINS	1989 1990 1991
	2. NOMBRE DE MUNICIPIS AFECTATS	20 22 20-22 23-25
<b>Activitats:</b>	<b>Indicadors d'Activitats</b>	<b>1989 1990 1991</b>
1. CONSTRUCCIO, CONSERVACIO I REPARACIO DE CAMINS VEINALS	1. LONGITUD (KM.)	65 75
	2. LONGITUD CAMINS ASFALTATS (DM.)	17 20

CONCEPTE	DENOMINACIO PARTIDES	IMPORT (EN PTES.)
655.01	EQUIPAMENT AUTOMOTRIU ESPECIALITZAT ADQUISICIO D UN VEHICLE TOT TERRENY	2.500.000
	<b>Total Capítol 6</b>	<b>2.500.000</b>
	<b>TOTAL PROGRAMA</b>	<b>2.500.000</b>



# Area d'Agricultura i Medi Natural

Programa: 805.00

## FOMENT DEL DESENVOLUPAMENT I LA PARTICIPACIO EN LA GESTIO

<b>Objectius:</b>	<b>Indicadors d'Objectius</b>	<b>1989</b>	<b>1990</b>	<b>1991</b>
1. REALITZAR ACCIONS INTEGR. PER COMPATIB. DESENVOLUP. ECONOM.	1. PERCENTATGES ASSOLITS D'ACORD PERSPECT. FIXADES PLAN	55%	60%	
<b>Activitats:</b>	<b>Indicadors d'Activitats</b>	<b>1989</b>	<b>1990</b>	<b>1991</b>
1. AJUTS ECONOMICIS I TECNICS ESTABLERTS PLANS ESPECIALS PARCS	1. PERCENTATGE EXPLOT. SOBRE LES QUE INCIDEIX POLIT. PR	35%	45%	
2. CONVENIS AMB LES ENTITATS LOCALS	2. PERCENTATGE EXECUCIO DEL PROGRAMAT PLANS ESPECIALS	40%	50%	
3. REALITZACIO D'INFRAESTRUCTURES	3. PERCENTATGE ASSOLIT DE LA PROGAMACIO EXISTENT	75%	80%	
4. PRESTACIO DE SERVEIS BASICS DELS PARCS				

CONCEPTE	DENOMINACIO PARTIDES	IMPORT (EN PTES.)
611.01	ADQUISICIO DE TERRENYS RURALS	
	ADQ. TERRENYS RURALS	20.000.000
611.02	PLA DE PARCS. COMPRA DE TERRENYS	
622.01	ACONDICIONAMENT I MILLORA D EDIFICIS	29.272.482
	COND. I MILLORA MASIA CAN GRAU 2A. F.	
632.01	MILLORES EN VIES PROVINCIALS	15.000.000
	MILL. CRA. COSTA A STA. FE MONTSENY	
636.01	ALTRES CONSTRUCCIONS	14.993.979
	CONS. AREA ESPLAI TORRENT DE L ES.	
661.02	MOBILIARI	9.999.899
	MOBILIARI CASA NOVA MONTESQUIU	4.000.000
	<b>Total Capítol 6</b>	<b>93.266.360</b>
	<b>TOTAL PROGRAMA</b>	<b>93.266.360</b>

# Area d'Agricultura i Medi Natural

Programa: 806.00

## FOMENT DE LES ACTIVITATS DEL LLEURE DINS DELS PARCS NATURALS

### Objectius:

1. ESTABLIR INFRAESTRUCTURES, EQUIPAMENTS I SERVEIS PEL LLEURE
2. GARANTIR LA MAXIMA UTILITAT SOCIAL DE LES INSTAL·LACIONS

### Indicadors d'Activitats

1. PERCENTATGE D'ASSOLIMENT

1989 1990 1991

80% 90%

### Activitats:

1. INSTAL·LACIONS PEL LLEURE. REDACCIO I EXECUCIO PROJECTES
2. DESENVOLUPAMENT DEL LLEURE

CONCEPTE	DENOMINACIO PARTIDES	IMPORT (EN PTES.)
622.02	ACONDICIONAMENT I MILLORA D EDIFICIS	4.500.000
636.02	ORDENACIO DEL JARDI I RESTAURACIO DEL COBERT DE CAN CASADES	3.000.000
636.03	ALTRES CONSTRUCCIONS	10.000.000
636.04	ARRANJAMENT DE LA PISTA FORESTAL SOLANA A CAN BABI GROS	5.000.000
	AREA D ESPLAI DE TORRENT DE L ESCAIOLA 2A. FASE	
	ALTRES CONSTRUCCIONS	
	AREA D ACAMPADA A PLANESES 2A. FASE	
	<b>Total Capítol 6</b>	<b>22.500.000</b>
	<b>TOTAL PROGRAMA</b>	<b>22.500.000</b>

# Area d'Agricultura i Medi Natural

Programa: 807.00

## EDUCACIO AMBIENTAL

### Objectius:

1. FOMENT DE LES ACTIVITATS DEL LLEURE DINS DELS PARCS NATURALS

### Activitats:

1. INSTAL·LACIONS PER L'EDUCACIO AMBIENTAL  
2. DESENVOLUPAMENT DE L'EDUCACIO AMBIENTAL  
3. CAMPANYA "CONEGUEM ELS NOSTRES PARCS"

### Indicadors d'Activitats

1. % EXECUTAT DE LO PREVIST AL PLAN  
2. PERCENTATGES D'ASSOLIMENT  
3. AULES DE L'AREA METROPOLITANA ATESES

1989 1990 1991

80% 100%  
85% 90%  
100% 100%

CONCEPTE	DENOMINACIO PARTIDES	IMPORT (EN PTES.)
622.03	ACONDICIONAMENT I MILLORA D EDIFICIS	17.000.000
	ARRANJAMENT COBERTA MASOVERIA CASTELL DE MONTESQUIU	
	<b>Total Capítol 6</b>	<b>17.000.000</b>
	<b>TOTAL PROGRAMA</b>	<b>17.000.000</b>
	MILL. CRA. COSTA A STA. FE MONTSENY	
	ALTRES CONSTRUCCIONS	
	CONS. AREA ESPLAT TORRENT DE L ES.	
	MOBILIARI	
	MOBILIARI CASA NOVA MONTESQUIU	
	<b>Total Capítol 8</b>	<b>9.999.999</b>
	<b>TOTAL PROGRAMA</b>	<b>9.999.999</b>

# Area d'Agricultura i Medi Natural

Programa: 831.00

## RECURSOS NATURALS

**Objectius:**

1. MILLORA SISTEMES TRACTAMENT RSU I APROFITAMENT REC. NATUR.

**Indicadors d'Activitats**

	1989	1990	1991
1. NOMBRE DE REDACCIO DE PROJECTES	10	12	
2. CONTROL ESTAT ACTUAL I FUNC. SISTEMES: N. MUNICIPIIS AF	47	50	
3. GEST. REC. RECUP. I VALORAC. PRIM. MAT.: ENERG. RECUP. T. E.	140	145	
4. APROFUND. ESTALVI D'ENERG. PELS MUNICIPIIS: N. DE MUNIC	25	25	
5. PROTECCIO RECURSOS I AVALUACIO: NOMBRE D'INFORMES	10	10	
6. CLAUSURA ABOCADORS	5	5	

1989 1990 1991

**Activitats:**

1. SUPORT TECNIC I PROMOCIO DE LA MILLORA APROFITAMENT RECURSOS  
2. SUPORT ECONOMIC A AJUNTAMENTS PER NOUS SIST. TRACTAMENT RSU

CONCEPTE	DENOMINACIO PARTIDES	IMPORT (EN PTES.)
735.01	TRANSFERENCIES A AJUNTAMENTS	
	RESIDUS SOLIDS MANCOMUNITAT LA PLANA	45.000.000
735.02	ALTRES TRANSFERENCIES A ENS TERRITORIALS	
	ELIMINACIO RESIDUS MANCOMUNITAT PENEDES-GARRAF	70.000.000
	<b>Total Capítol 7</b>	<b>115.000.000</b>
	<b>TOTAL PROGRAMA</b>	<b>115.000.000</b>

# Area d'Agricultura i Medi Natural

Programa: 832.00

## MEDI ATMOSFERIC

**Objectius:**

1. MILLOR. XARXA VIGILANCIA I ADAPTAR PARAMETRES NORMATIVA CEE
2. FACILITAR ALS AJUNTAMENTS INSTRUM. CONTROL I INFORMAC. MEDI

**Indicadors d'Activitats**

1. XARXA MANUAL ESTACIONS/SENSOR
2. XARXA AUTOMATICA ESTACIONS/SENSOR
3. INSTRUM.DELS FETS I REDAC. NOUS PLANS:N.MUNIC.AMB PL
4. REDUIR LA IMMISSIO DE VEHICLES:N. MUNICIPIS
5. FACILITAR INFORMACIO QUALITAT MEDI:N.BUTLETINS
6. ATENDRE CONSULTES PUNTUALS AJUNTS:N. INFORMES

**1989 1990 1991**

89/184100/239  
10/48 11/66  
6 7  
5 7  
12 12  
25 25

**Activitats:**

1. GESTIO XARXA DE CONTROL I REALITZAR CAMPANYES DE CONTROL
2. SUPORT TECNIC I CAMPANYES MUNICIP. CONTROL EMISSIO CONTAMIN.

CONCEPTE	DENOMINACIO PARTIDES	IMPORT (EN PTES.)
234.99	CREDITS RECONEGUTS	
	MEDI AMBIENT. TELEFONIA	11.000.000
	<b>Total Capítol 2</b>	<b>11.000.000</b>
	<b>TOTAL PROGRAMA</b>	<b>11.000.000</b>

# Area d'Agricultura i Medi Natural

Programa: 871.01

## FORMACIO I DESENVOL. AGRARI ESCOLA F.P. TORRE MARIMON

### Objectius:

1. OFERIR FORMACIO REGLADA D'ESPECIALITATS AGRARIES

### Indicadors d'Objectius

	1989	1990	1991
1. NOMBRE ALUMNES 1ER. GRAU	40	-	-
2. NOMBRE ALUMNES 2ON. GRAU AGROPECUARIA	60	50	-
3. NOMBRE ALUMNES 2ON. GRAU AGROALIMENTARIA	40	30	-

### Activitats:

1. PRIMER I SEGON GRAU DE L'ENSENYAMENT REGLAT DE FORM. PROF.

### Indicadors d'Activitats

	1989	1990	1991
1. NOMBRE ALUMNES FP 1ER. GRAU	40	-	-
2. NOMBRE ALUMNES FP 2ON. GRAU: E. AGROPECUARIA	60	50	-
3. NOMBRE ALUMNES ESPECIALITAT FP 2N. GRAU: E. AGROALIME	40	30	-

CONCEPTE	DENOMINACIO PARTIDES	IMPORT (EN PTES.)
635.01	URBANITZACIO I PAVIMENTACIO	
	URB. PAV. ACCES GRANJA ESCOLA	3.146.500
	<b>Total Capítol 6</b>	<b>3.146.500</b>
	<b>TOTAL PROGRAMA</b>	<b>3.146.500</b>

# Area d'Agricultura i Medi Natural

Programa: 871.02

## FORM.I DESENVOL.AGRARI.ESCOLA F.P.MERCE ROSSELL I DOMENECH

<b>Objectius:</b>	<b>Indicadors d'Objectius</b>	<b>1989</b>	<b>1990</b>	<b>1991</b>
1.OFERIR FORMACIO REGLADA EN VITICULTURA I ENOLOGIA	1.NOMBRE ALUMNES VITICULTURA I ENOLOGIA	40	60	
<b>Activitats:</b>	<b>Indicadors d'Activitats</b>	<b>1989</b>	<b>1990</b>	<b>1991</b>
1.ESCOLA F.P. DE VITICULTURA I ENOLOGIA	1.NOMBRE D'ALUMNES	40	60	

CONCEPTE	DENOMINACIO PARTIDES	IMPORT (EN PTES.)
621.01	CONSTRUCCIO D EDIFICIS	
	CONST. ESCOLA ENOL. VITICULTURA	11.860.177
622.01	ACONDICIONAMENT I MILLORA D EDIFICIS	
	COND. MILL. SALO ACT. ESC. M. ROSELL	1.222.693
636.02	ALTRES CONSTRUCCIONS	
	DARRERA FASE SISTEMATITZACIO PARCEL.LES CONREU ESCOLA M. ROSELL	3.763.318
643.01	PLANTACIO I ACONDICIONAMENT DE LA VINYA A L ESCOLA M. ROSELL	4.500.000
651.02	ADQ. I INSTALACIO D UN EQUIP DE VINIFICACIO ESCOLA M. ROSELL	23.873.482
	<b>Total Capítol 6</b>	<b>45.219.670</b>
	<b>TOTAL PROGRAMA</b>	<b>45.219.670</b>

# Area d'Agricultura i Medi Natural

Programa: 871.03

## DESENVOLUPAMENT AGRARI

**Objectius:**

1. FOMENT I MILLORA EN ELS MUNICIPIS CIRCUMSCRIPCIO BARCELONA

**Indicadors d'Objectius**

- 1. NOMBRE HA. CONREUADES
- 2. NOMBRE ANALISIS AGRICOLES
- 3. NOMBRE CURSOS-SEMINARIS

1989 1990 1991

62 65  
9250 10500  
4 4

**Activitats:**

- 1. DIGESTIO ANAEROBIA
- 2. LABORATORI AGRICOLA
- 3. CONVENI PISTATXER
- 4. MILLORA GALLINA DEL PRAT
- 5. EXPLOTACIONS AGRARIES DE TORRE MARIMON I ESPIELLS
- 6. FORMACIO NO REGLADA

**Indicadors d'Activitats**

- 1. NOMBRE DE DIGESTORS CONTROLATS
- 2. PRODUCCIO DE BIOGAS (M3.)
- 3. INFORMES
- 4. NOMBRE D'ANALISIS EXTERNS
- 5. NOMBRE D'ANALISIS INTERNS
- 6. NOMBRE DE MAPES DE SOLS MUNICIPALS
- 7. SUPERFICIE CONTROLADA (M2)
- 8. NOMBRE DE MASCLES CONTROLATS
- 9. NOMBRE DE FEMELLES CONTROLADES
- 10. XAIS-OVELLES/NOMBRE VAQUES
- 11. NOMBRE DE CONILLS/PORCS
- 12. NOMBRE HECTAREAS DE CULTIUS

1989 1990 1991

3 -  
1800 -  
10 -  
1250 1500  
8000 9000  
4 5  
60000 60000  
75 50  
375 250  
50/30 40/35  
800/500500/500  
62 65

CONCEPTE	DENOMINACIO PARTIDES	IMPORT (EN PTES.)
651.01	ADQ. TANC. FRIGOR. GRANJA ESCOLA	609.222
	<b>Total Capítol 6</b>	<b>609.222</b>
	<b>TOTAL PROGRAMA</b>	<b>609.222</b>
738.01	TRANSF. ENS TERRITORIALS OBRES-SERVEIS COMPETENCIA MUNICIPAL APORTACIO VOLUNTARIA P.V.O.S.	343.403.824
	<b>Total Capítol 7</b>	<b>343.403.824</b>
	<b>TOTAL PROGRAMA</b>	<b>952.626.046</b>

# Area d'Agricultura i Medi Natural

Programa: 872.00

## SUPORT MUNICIPIS

**Objectius:**

1. DONAR SUPORT MUNICIPIS I ENS SENSE AFANY LUCRE CARAC. RURAL

**Activitats:**

1. SUPORT TECNIC AL PLANEJAMENT URBANISTIC MUNICIPAL
2. SUPORT A LES INFRAESTRUCTURES AGRARIES
3. FOMENT DE LES ESTRUCTURES AGRARIES
4. SUPORT A LES INICIATIVES LOCALS D'Ocupacio
5. SUPORT A ENTITATS SENSE FINALITAT DE LUCRE
6. SUPORT AL COOPERATIVISME AGRARI

**Indicadors d'Objectius**

1. NOMBRE DE SUBVENCIONS
2. NOMBRE D'ESTUDIS PLANEJAMENT
3. NOMBRE DE PROJECTES

**1989 1990 1991**

87 102  
14 21  
9 15

**Indicadors d'Activitats**

1. NOMBRE D'ESTUDIS PREPARATORIS
2. NOMBRE DE PROJECTES REDACTATS
3. NOMBRE DE SUBVENCIONS
4. NOMBRE DE MUNICIPIS SUBVENCIONATS
5. NOMBRE DE FIRES I MERCATS SUBVENCIONATS
6. FONS BIBLIOGRAFIC DE REVISTES
7. NOMBRE D'ESTUDIS
8. NOMBRE DE SUBVENCIONS A PROJECTES
9. NOMBRE DE SUBVENCIONS A INTERESSOS CREDIT A MUNICIPI
10. NOMBRE D'ENTITATS SUBVENCIONADES
11. NOMBRE DE PROJECTES
12. NOMBRE DE COOPERATIVES SUBVENCIONADES

**1989 1990 1991**

5 7  
5 10  
10 20  
15 15  
20 20  
3000 5000  
2 4  
5 8  
2 4  
8 8  
2 2  
15 15

CONCEPTE	DENOMINACIO PARTIDES	IMPORT (EN PTES.)
762.01	SUBVENCIO PROMOCIO ASSOCIACIONS MEDI RURAL	19.980.000
	Total Capítol 7 SC. M. ROSELL	19.980.000
	TOTAL PROGRAMA	19.980.000
651.02	PLANTACIO I ACONDICIONAMENT DE LA VINYA A L'ESCOLA M. ROSELL	4.500.000
	ADO I INSTALACIO D'UN EQUIP DE VINIFICACIO ESCOLA M. ROSELL	23.873.482
	Total Capítol 8	48.218.870
	TOTAL PROGRAMA	48.218.870

# Corporacio Provincial

Programa: 001.00

## CORPORACIO PROVINCIAL

**Objectius:**

1. ATENDRE LES OBLIGACIONS DE CARACTER INSTITUCIONAL

### BASES D'EXECUCIÓ DEL PRESSUPOST DE LA DIPUTACIÓ DE BARCELONA PER A L'EXERCICI DE 1989

CONCEPTE	DENOMINACIO PARTIDES	IMPORT (EN PTES.)
433.02	QUOTES D APORTACIO A SERVEIS MANCOMUNATS APORTACIO A LA FEDERACIO DE MUNICIPIS	3.403.624
	<b>Total Capítol 4</b>	<b>3.403.624</b>
622.01	ACONDICIONAMENT I MILLORA D EDIFICIS PROG. ADEQ. INSTITUCIONS. PALAU GUELL	40.000.000
	<b>Total Capítol 6</b>	<b>40.000.000</b>
736.01	TRANSF. ENS TERRITORIALS OBRES-SERVEIS COMPETENCIA MUNICIPAL APORTACIO VOLUNTARIA P.U.O.S.	300.000.000
	<b>Total Capítol 7</b>	<b>300.000.000</b>
	<b>TOTAL PROGRAMA</b>	<b>343.403.624</b>

# Prestecs

Programa: 051.00

## PRESTECES CONCERTATS

**Objectius:**

1. DONAR SUPORT MUNICIPIS I ENT SENSE AFANY LUCRE CARAC. RURAL

**Indicadors d'Objectius**

1. HONRE DE SUBVENCIONS  
2. HONRE D'ESTUDIS PLANEJAMENT  
3. HONRE DE PROJECTES

1981	1982
14	12
5	15

**Activitats:**

1. SUPORT TECHIC AL PLANEJAMENT URBANISTIC MUNICIPAL  
2. SUPORT A LES INFRASTRUCTURES AGRARIES  
3. FOMENT DE LES ESTRUCTURES AGRARIES  
4. SUPORT A LES INICIATIVES LOCALS D'OcupACIO  
5. SUPORT A ENTITATS SENSE FINALITAT DE LUCRE  
6. SUPORT AL COOPERATIVISME AGRARI

**Indicadors d'Activitats**

1. HONRE D'ESTUDIS PREPARATORIS  
2. HONRE DE PROJECTES REDACTATS  
3. HONRE DE SUBVENCIONS  
4. HONRE DE MUNICIPIS SUBVENCIONATS  
5. HONRE DE PIRES I MERCATS SUBVENCIONATS  
6. FONS BIBLIOGRAFIC DE REVISTES  
7. HONRE D'ESTUDIS  
8. HONRE DE SUBVENCIONS A PROJECTES  
9. HONRE DE SUBVENCIONS A INTERESSOS CREDIT A MUNICIPI  
10. HONRE D'ENTITATS SUBVENCIONADES  
11. HONRE DE PROJECTES  
12. HONRE DE COOPERATIVES SUBVENCIONADES

1981	1982
5	7
10	10
10	20
15	15
20	20
3000	5000
2	4
5	6
2	4
5	8
2	2
15	15

CONCEPTE	DENOMINACIO PARTIDES	IMPORT (EN PTES.)
325.04	INTERESSOS	416.300.000
	<b>Total Capítol 3</b>	<b>416.300.000</b>
	<b>TOTAL PROGRAMA</b>	<b>416.300.000</b>

## BASES D'EXECUCIÓ DEL PRESSUPOST DE LA DIPUTACIÓ DE BARCELONA PER A L'EXERCICI DE 1989

El present document és el resultat de l'aplicació de les bases d'execució del pressupost de la Diputació de Barcelona per a l'exercici de 1989.

6.- Els interventors delegats dels organismes autònoms provincials que a continuació es relacionen, llevat de les especificacions que en el seu cas es faran:

- Organisme Autònom de Gestió Tributària.
- Fundació Pública Cases Caritat.
- Patronat d'Assistència Mèdico-Farmacèutica (P.A.A.S.I.S).
- Patronat de l'Escola Universitària d'Enginyeria Tècnica Industrial de Barcelona.

- Patronat de l'Escola Universitària d'Enginyeria Tècnica Agrícola i d'Especialitats Agropecuàries.
- Patronat d'Apostes.
- Patronat Flor de Maig.
- Patronat d'Esports.
- Patronat Glorieteca Nonjo.
- Patronat Mas Manó.

7.- Trimestralment, i dins del termini dels 15 dies següents a cada venciment natural, la Intervenció General presentarà a l'estat d'execució del pressupost refós de la Corporació i dels organismes autònoms provincials i se'n donarà coneixement a la Comissió Informativa de Règim Interior, Hisenda i Planificació amb la informació complementària necessària que permeti valorar el nivell d'execució.

8.- Els interventors delegats adscrits a organismes autònoms provincials hauran d'enviar a la Intervenció General els estats d'execució trimestrals de llurs pressupostos acompanyats de la informació complementària que permeti a la Comissió de Règim Interior, Hisenda i Planificació valorar-ne els nivells d'execució.

Així mateix transiran a la Intervenció General per al seu coneixement i posterior aprovació Corporativa els comptes de llurs pressupostos General, d'Administració del Patrimoni, de Tresoreria i de Valors Independents i Auxiliars del Pressupost.

5.- El Servei de Programació presentarà trimestralment a la Comissió Informativa de Règim Interior, Hisenda i Planificació un informe sobre el grau de compliment de les activitats del pressupost per programes.

A l'acta de debat del pressupost de la Diputació es donarà a conèixer la informació que es requereixi per a l'execució del pressupost.

4.- L'acta de debat del pressupost de la Diputació es donarà a conèixer a:

A.- L'estat de despeses dels organismes autònoms provincials, els crèdits concedits per atendre el compliment de llurs obligacions sumen un import total de 4.240.783.629,- ptes.

Els crèdits que no estiguin que han d'esser liquidats per cada organisme autònom provincial, es detallen en els estats d'ingressos corresponents, per un import total de 4.240.783.629,- ptes.

8.- Les dotacions estimades corresponents a les empreses de la Diputació, ascendeixen a un total de 1.300.325.300,- ptes. i els recursos a un total de 1.472.600.000,- ptes.

### DISTRIBUCIÓ FUNCIONAL, ECONÒMICA I ORGÀNICA DEL PRESSUPOST GENERAL

9.- Els crèdits inclosos en els capítols I a l'IX de l'estat de despeses del pressupost General de la Diputació es distribuïxen d'acord amb l'estructura prevista en la Ordre de 14.11.79, de la forma que a continuació es detalla:

#### Funcional

1. Serveis Generals	12.372.661.311
2. Educació	2.284.145.618
3. Sanitat	5.222.000.000
4. Pensions, Assurances i Socials	3.463.269.834
5. Vivenda i Benestar Comunitari	11.472.512.163
6. Altres Serveis Comunitaris i Socials	4.045.507.188
7. Serveis Econòmics	2.394.539.320
8. No classificats	8.624.432.862

# Prestecs

Programa: 051.00

## PRESTECES CONCERTATS

### BASES D'EXECUCIÓ DEL PRESSUPOST DE LA DIPUTACIÓ DE BARCELONA PER A L'EXERCICI DE 1989

CONCEPTE	DENOMINACIÓ PARTIDES	IMPORT (EN PTECS)
325.04	INTERESSOS	416.300.000
	Total Capítol 3	416.300.000
	TOTAL PROGRAMA	416.300.000

**REGLES GENERALS**

1.- La gestió, el desenvolupament i l'aplicació del Pressupost General d'aquesta Diputació hauran de subjectar-se a la normativa general aplicada a l'Administració Local, Llei 7/1985 de 2 d'abril, R.D.L. 781/1986 de 18 d'abril, Llei 8/1987 de 15 d'abril, R.D.L. 1091/1988 de 23 de setembre pel que s'aprova el Text Refòs de la Generalitat Pressupostària i a aquestes Bases d'Execució, que tindran la vigència del Pressupost i de la seva pròrroga legal, si s'escau.

2.- Les presents Bases s'aplicaran al Pressupost General de la Corporació i als Pressupostos dels Organismes Autònoms Provincials que a continuació es relacionen, llevat de les especificacions que en el seu cas es faran

- Organisme Autònom de Gestió Tributària.
- Fundació Pública Casa Caritat.
- Patronat d'Assistència Mèdico-Farmacèutica (P.A.A.S.I.S).
- Patronat de l'Escola Universitària d'Enginyeria Tècnica Industrial de Barcelona.

- Patronat de l'Escola Universitària d'Enginyeria Tècnica Agrícola i d'Especialitats Agropecuàries.
- Patronat d'Apostes.
- Patronat Flor de Maig.
- Patronat d'Esports.
- Patronat Glipoteca Monjo.
- Patronat Mas Manolo.

3.- Trimestralment, i dins del termini dels 15 dies següents a cada venciment natural, la Intervenció General presentarà l'estat d'execució del Pressupost refòs de la Corporació i els dels Organismes Autònoms Provincials i se'n donarà coneixement a la Comissió Informativa de Règim Interior, Hisenda i Planificació amb la informació complementària necessària que permeti valorar el nivell d'execució.

4.- Els Interventors Delegats adscrits a Organismes Autònoms Provincials hauran d'enviar a la Intervenció General els estats d'execució trimestrals de llurs pressupostos acompanyats de la informació complementària que permeti a la Comissió de Règim Interior, Hisenda i Planificació valorar-ne els nivells d'execució.

Així mateix trametan a la Intervenció General per al seu coneixement i posterior aprovació Corporativa els comptes de llurs Pressupostos General, d'Administració del Patrimoni, de Tresoreria i de Valors Independents i Auxiliars del Pressupost.

5.- El Servei de Programació presentarà trimestralment a la Comissió Informativa de Règim Interior, Hisenda i Planificació un informe sobre el grau de compliment de les activitats del Pressupost per programes que serà tramitat a les unitats respectives per al seu coneixement.

**ELS CRÈDITS INICIALS I EL SEU FINANÇAMENT**

6.- A l'estat de despeses del Pressupost de la Diputació es concedeixen els crèdits necessaris per al compliment de les seves obligacions per un import de 40.299.818.300,- ptes.

Els ingressos que hom estima que s'han de liquidar durant l'exercici importen 40.299.818.300,- ptes.

7.- A l'estat de despeses dels Organismes Autònoms Provincials, els crèdits concedits per atendre el compliment de llurs obligacions sumen un import total de 4.240.763.629,- ptes.

Els drets que hom estima que han d'esser liquidats per cada Organisme Autònom Provincial, es detallen en els estats d'ingressos corresponents, per un import total de 4.240.763.629,- ptes.

8.- Les dotacions estimades corresponents a les empreses de la Diputació, ascendeixen a un total de 1.306.325.300,- ptes. i els recursos a un total de 1.472.600.000,- ptes.

**DISTRIBUCIÓ FUNCIONAL, ECONÒMICA I ORGÀNICA DEL PRESSUPOST GENERAL**

9.- Els crèdits inclosos en els capítols I al IX de l'estat de Despeses del Pressupost General de la Diputació es distribueixen, d'acord amb l'estructura prevista en la Ordre de 14.11.79, de la forma que a continuació es detalla

Funcional

1. Serveis Generals.....	12.712.661.311
3. Educació.....	2.264.145.618
4. Sanitat.....	5.322.030.007
5. Pensions, Assegurances Socials Serveis d'Assistència Social.....	3.463.989.831
6. Vivenda i Benestar Comunitari.....	1.472.512.163
7. Altres Serveis Comunitaris i Socials.....	4.045.507.188
8. Serveis Econòmics....	2.394.539.320
9. No classificats.....	8.624.432.862

## Econòmica

A) Operacions Corrents	
1. Remuneracions de Personal .....	13.226.921.839
2. Compra de Bens Corrents i de Serveis.....	8.994.903.748
3. Interessos.....	3.748.436.484
4. Transferències Corrents.....	4.639.124.727

B) Operacions de Capital	
6. Inversions Reals....	109.955.113
7. Transferències de Capital.....	7.261.044.887
8. Variació d'Actius Financers.....	400.101.000
9. Variació de Passius Financers.....	1.919.330.502

## Orgànica

Govern.....	1.330.025.629
Règim Interior, Hisenda i Planificació.....	4.766.638.413
Cooperació.....	1.132.829.696
Esports.....	1.928.582.029
Sanitat.....	5.374.130.007
Serveis Socials.....	3.219.512.467
Cultura.....	2.088.204.262
Educació.....	2.319.870.618
Obres Públiques.....	2.214.134.308
Agricultura i Medi Natural.....	1.107.965.959
Patronats i Altres	
Entitats.....	109.815.932
Corporació Provincial.....	8.987.341.994
Prèstecs.....	5.720.766.986

10.- El Pressupost de la Diputació de Barcelona, s'estructura en 67 unitats de gestió pressupostària i 120 programes que s'adjunten a les presents Bases. La definició de les unitats de gestió respon a criteris d'homogeneïtzació de les diferents línies d'activitat atenent al seu contingut i significació econòmica.

11.- La partida pressupostària preveu un codificador econòmic de cinc dígits, tres que conformen el concepte i dos el subconcepte un codificador funcional de tres dígits i un codificador orgànic, adaptat a la classificació funcional aprovada per la Corporació. El número de dígits del codificador orgànic respon al nivell administratiu de comanaments dins de cada unitat de gestió pressupostària.

12.- El seguiment per programes es realitzarà de forma independent de la comptabilitat pressupostària. Tindrà un caràcter indicatiu i per tant, jurídicament no vinculant als efectes de les possibles desviacions en els crèdits previstos en relació als objectius inicialment marcats. Es preveu un codificador de cinc dígits que figuraran en els diferents documents de gestió de la despesa.

Els serveis i les unitats de gestió pressupostària imputaran cada expedient de despesa a un únic programa.

- IV -

## MODIFICACIONS DE CRÈDITS PRESSUPOSTARIS

### 1.- PRINCIPIS GENERALS

13.- Les quantitats fixades a l'Estat de Despeses del Pressupost es consignen amb caràcter limitatiu en relació amb el període de vigència del Pressupost, d'acord amb la valoració de les necessitats previsibles.

Els crèdits consignats inicialment solament es podran modificar amb subjecció a la normativa actual tenint en compte les especialitats que es preveuen a aquestes Bases.

14.- Qualsevol modificació de crèdit requereix una proposta raonada de les variacions, en la qual s'haurà d'especificar la destinació de la consignació, especialment si aquesta pot significar nous compromisos de despesa per la Corporació en exercicis posteriors.

S'indica la incidència que pugui tenir l'esmentada modificació en els objectius fixats en els programes previstos en el pressupost, als efectes del posterior seguiment.

15.- Serà competent el Ple per acordar modificacions de crèdit que suposin variació entre diferents grups de funció (primer dígit de la classificació funcional) i entre articles de la classificació econòmica a excepció de les baixes i les altes que afectin a crèdits de personal.

Així mateix serà competent el Ple per acordar l'habilitació de crèdits extraordinaris.

16.- Serà competència del President de l'Àrea de Règim Interior, Hisenda i Planificació acordar transferències de crèdit del Capítol I que afectin a despeses de personal entre articles de la classificació econòmica, grups de funció o orgànics pressupostaris com a conseqüència d'acords dels Òrgans Corporatius, així com les modificacions entre conceptes econòmics i rúbriques de funció (dos primers dígits del codi funcional).

17.- Serà competència del President de l'Àrea corresponent les modificacions entre subconceptes econòmics dintre del mateix codi orgànic.

18.- Pel que fa referència als Organismes Autònoms Provincials serà competència de l'Òrgan Rector del mateix l'aprovació de les modificacions de crèdit entre articles de la classificació econòmica, i del seu Pre-

sident els que afectin a diversos conceptes de la mateixa classificació.

19.- Les transferències que afectin els subconceptes econòmics 223, 234, 251 i 255, corresponents a contractes de neteja, subministrament d'aigua, gas, electricitat, telèfon, vestuari i lloguer de fotocopiadores, s'hauran de sotmetre a l'informe de la Secció de Contractació i només serà possible realitzar-les dins del mateix concepte econòmic. Així mateix d'acord amb la base 32 de les d'Execució del Pressupost les despeses consignades en la partida 222, només es podran modificar dins del seu número econòmic previ informe del Servei de Construccions Civils, llevat dels Serveis de Patrimoni Arquitectònic i Parcs Naturals.

20.- Les transferències de crèdit estaran subjectes a les següents limitacions

a) No afectaran als crèdits ampliables ni als crèdits extraordinaris concedits en el curs de l'exercici.

b) No es podran minorar els crèdits que hagin estat incrementats amb suplementos o transferències, llevat que afectin a crèdits de personal, ni als crèdits incorporats com a conseqüència de remanents no compromesos precedents d'exercicis tancats.

c) No es podran incrementar crèdits que com a conseqüència de transferències anteriors hagin estat objecte de minoració, llevat quan afectin a crèdits de personal.

Les anteriors limitacions no afectaran a les transferències de crèdit quan es tracti de crèdits modificats com a conseqüència de reorganitzacions administratives aprovades per acord plenari.

21.- Son crèdits ampliables els d'aquelles partides que guarden correlació amb determinats conceptes de l'Estat d'Ingressos, segons annex que s'incorpora en aquestes Bases d'Execució.

- V -

#### OPERACIONS FINANCERES

22.- S'autoritza per l'exercici de 1989 un endutament màxim de 7.371.000.000,- ptes. amb l'objecte de finançar els capítols VI i VII de l'estat de despeses del Pressupost de la Corporació atesa la dotació per a nous préstecs previstos en els capítols III i IX de l'esmentat estat de despeses

d'acord amb les condicions actuals dels préstecs que atorga el B.C.L. d'Espanya.

23.- L'import dels avals a atorgar per la Diputació per a l'exercici 1989, tindrà un límit màxim de 1.000.000.000,- ptes. les quals deuran reunir els requisits que determinen els articles 415 i s/ del Text Refós de les disposicions legals vigents en matèria de Règim Local 781/86, llevat de la operació d'aval, de caràcter especial, que es pot atorgar a l'Organisme Autònom de Gestió Tributària, per anticipar als Ajuntaments la cobrança dels Tributs que li foren encarregats.

24.- L'Àrea de Règim Interior, Hisenda i Planificació a través de la Intervenció General inspeccionarà o auditarà les inversions o activitats finançades amb crèdits avalats per la Diputació per comprovar la seva aplicació i rendibilitat, per tal d'instrumentar, en el seu cas, les mesures correctores que siguin pertinents.

- VI -

#### DESPESES DE PERSONAL

25.- L'estructura pressupostària que conforma el Capítol I del Pressupost Ordinari i els propis conceptes que integren l'actual sistema retributiu mantindran la seva vigència fins a l'aplicació del nou règim previst al RD 861/86, de 25 d'abril, moment aquest a partir del qual hauran de ser objecte de la corresponent adaptació. Els acords plenaris corresponents seran suficients per a la subsegüent adaptació pressupostària d'acord amb el que preveu la base 16 de les d'Execució d'aquest Pressupost.

26.- Els compromisos corporatius en els programes de col·laboració amb l'INEM es palesaran mitjançant el corresponent acord de la Comissió de Govern, a la qual se li atribueix formalment les competències del Ple per delegació en virtut del que disposa l'article 9 del Reglament Orgànic de la Diputació de Barcelona.

Els serveis tindran especial cura en l'observança de la competència atribuïda, als efectes de l'exercici de la qual, amb la deguda antelació, trametran a l'Àrea de Règim Interior, Hisenda i Planificació les diferents propostes de programes de col·laboració.

27.- La gestió jurídic-administrativa serà executada pels Serveis respectius, seguint en tot moment les instruccions i directrius de l'Àrea de Règim Interior, Hisenda i Planificació, amb cura especial en tot allò que fa referència a l'observança de la normativa aplicable en els aspectes de règim laboral i Seguretat Social.

28.- La gestió econòmicopressupostària s'instrumentarà a partir de la generació automàtica de crèdits, que resultarà de la concessió per l'INEM de subvencions per a les finalitats recollides als respectius programes.

En els supòsits que la subvenció de l'INEM no sigui del cent per cent del cost del programa, la dotació de la partida de despeses serà suplementada en la quantitat necessària per cobrir el cost del programa.

- VII -

**GESTIÓ PRESSUPOSTÀRIA I DESPESA PÚBLICA**

a) Competència per a l'autorització i disposició de despeses

29.- D'acord amb l'article 34 f) de la Llei 7/85 de 2 d'abril reguladora de les Bases de Règim Local i art. 9 2) o) del Reglament Orgànic de la Diputació, corresponent al President de la Corporació la contractació d'Obres i Serveis sempre que la seva quantia no superi el 5% dels recursos ordinaris del Pressupost de la Corporació, ni el 50% del límit general aplicable a la contractació directa i que es fa referència a la Base núm. 38 d'aquestes Bases.

Així mateix tindrà competència per autoritzar i disposar l'adquisició o disposició de drets i bens immobles i semovents inventariables així com l'atorgament de subvencions econòmiques de qualsevol naturalesa i ajuts tècnics als Municipis, per un import inferior a set milions de pessetes (7.000.000,- ptes.).

30.- En els supòsits no compresos en els apartats anteriors l'autorització i disposició de despeses de conformitat amb l'article 9,2) i 10,2) del Reglament Orgànic, correspon a la Comissió de Govern, llevat de les despeses de caràcter pluriannual la competència de les quals correspon al Ple.

31.- L'autorització de totes les despeses requerirà la formació prèvia de l'expedient corresponent. Quedaran exceptuats i el pagament es farà directament amb els següents casos

a) Les de remuneració fixa o periòdica del personal actiu i les de pensions del personal passiu.

b) Les de quotes de Seguretat Social i altres prestacions de previsió del personal laboral, aportacions a la Mutualitat Nacional de Previsió d'Administració Local i despeses derivades de l'assistència mèdico-farmacèutica del personal mitjançant el respectiu Patronat.

c) Les derivades del règim prèviament determinat d'indemnització dels membres de la Corporació, amb motiu de les seves retribucions per l'assistència a sessions, reunions i actes oficials que seguiran la normativa del Decret de 14 d'octubre de 1988.

d) Les derivades de la subvenció als Grups Polítics representats a la Diputació, d'acord amb el que preveu el Decret de 29 de setembre de 1987.

e) Les aportacions a les Fundacions, Patronats, Consorcis que hi participi la Corporació i Organismes Autònoms de la Corporació que figurin expressament consignades en el Pressupost General Ordinari.

f) Les derivades de sol·licituts de Manaments a Justificar d'acord amb la Circular d'Intervenció 3/87 de 10 de novembre.

g) Les de pensions i cens i els tributs que tinguin caràcter periòdic.

h) Les de comissions i despeses bancàries, interessos i amortitzacions de préstecs i crèdits.

i) Els pagaments referents al Capítol de Resultes.

j) Les de quantia regular i venciment periòdic, segons contracte prèviament aprovat i, especialment, les de subministraments i serveis permanents que es presentin amb subjecció a condicions i tarifes generals, com ara subministrament d'aigua, electricitat, gas, servei telefònic, etc.

k) Les que tinguin quantia fixa, creditor reconegut per raó d'una disposició legal, resolució judicial o administrativa i consignació en el Pressupost.

En els casos esmentats, el Cap del Servei corresponent recordarà, amb prudent antelació, el venciment de les obligacions a la Secretaria i a la Intervenció, a fi que tingui els efectes escaients.

b) Normes Especials sobre Gestió Pressupostària de Despeses

32.- Les comandes de material d'oficina (concepte 211), vestuari, complements i accessoris (concepte 251.01), mobiliari (concepte 271.01) i equip d'oficina (concepte 272.01) hauran de fer-se a través de la Secció Tècnica de Contractació. Les despeses relatives al manteniment d'edificis (concepte econòmic 222) llevat de les corresponents al Patrimoni Arquitectònic, Parcs Naturals, nova seu de la Diputació, Secció de Patrimoni i Oficina de Madrid,

s'imputaran al funcional 644 corresponent a Construccions Civils.

33.- Les despeses relatives a programes o material informàtic en general dels diferents serveis i dependències de la Diputació, no incloses en el concepte de material fungible, caldrà que prèviament es sotmetin a informe de la Comissió de Règim Interior, Hisenda i Planificació. Així mateix, les que provenen dels Organismes Autònoms Locals depenents de la Corporació, quan es tracti de despeses motivades per la posta en marxa o ampliació de llurs instal·lacions informàtiques.

34.- Les transferències de capital que corresponguin a Plans aprovats per la Diputació o per la Generalitat de caràcter cooperador amb els Ajuntaments compresos a l'àmbit d'actuació de la Diputació no necessitaran un acte previ de reconeixement de la obligació i subsegüent ordenació del pagament, sempre que els documents acreditatius de la despesa estiguin aprovats per l'òrgan corresponent de l'Ajuntament.

La Diputació podrà efectuar en qualsevol moment la comprovació oportuna respecte del compliment de les finalitats a que va adreçada la subvenció i en la darrera certificació, calculada a origen, es convalidaran els diferents pagaments efectuats a compte.

35.- Per donar compliment a la Llei Orgànica al Dret a l'Educació i normes que en matèria pressupostària la desenvolupen, les dotacions dels centres d'ensenyament de la Corporació consignades en la partida 259.08 denominada "Despeses especials dels centres d'educació" tenen la consideració genèrica de crèdits atribuïbles a les necessitats d'aquests centres. Per a la seva gestió caldrà atènyer-se al que disposa l'Ordre de 28 de febrer de 1987 dictada pel Ministeri d'Educació i Ciència per a centres docents no universitaris sobre instruccions per a despesa de funcionament.

La Intervenció General dictarà les normes per a la justificació de les despeses, comptabilitats auxiliars i la seva consolidació en el Pressupost de la Corporació, d'acord amb el que preveu l'esmentada ordre.

36.- Les despeses relatives a Publicacions (partida 259) es tramitaran per mitjà del Gabinet de Publicacions. Les partides 223.01 (contractes de neteja) i 255.01 (lloguer de màquines fotocopiadores) es gestionaran per la Secció Tècnica de Contractació i Secció Administrativa de Contractació.

37.- L'autorització de despeses de primer establiment i les d'ampliació i millora es condicionen al resultat favorable dels components estudis de legalitat i a la possibilitat d'atendre les obligacions de caràcter permanent i les despeses de funcionament ordinari. En cada cas, serà requisit inexcusable l'informe previ de la

Intervenció respecte a l'esmentada possibilitat.

### c) Normes de Contractació Administrativa

38.- Els límits quantitius de la contractació directa són en compliment i per adaptació de les normes vigents, els següents

1.1. Per obres d'inversions (Cap.VI)..... 50.000.000 ptes.

1.2. Per altres obres (Cap.II)..... 25.000.000 ptes.

1.3. Per a serveis públics..... 5.000.000 ptes.

1.4. Per a subministraments..... 10.000.000 ptes.

1.5. Per a subministraments homologats a través d'un procediment que tingui les mateixes garanties que la licitació pública..... 25.000.000 ptes.

1.6. Per a estudis, serveis i assistència tècnica encomenats a societats o empreses consultores 10.000.000 ptes.

1.7. Per a estudis, serveis i assistència tècnica encomenats a persones físiques..... 5.000.000 ptes.

Aquests límits només es podran superar en els diferents supòsits establerts en el Text Refós de la Legislació de Règim Local, aprovat pel Reial Decret Legislatiu 781/86, Llei de Pressupostos Generals de l'Estat, i en particular, en casos d'emergència i en els de reconeguda urgència, en que l'expedient haurà de comptar amb l'informe del Secretari i de l'Interventor.

Llevat dels casos excepcionals legalment previstos o d'aquells en que la quantia no sobrepassi les CINCCENTES MIL PESSETES, en els expedients de contractació directa hi haurà de constar que, abans d'efectuar l'adjudicació, s'ha consultat, al menys a tres empreses si això és possible, capacitades per l'execució del contracte.

39.- Les competències contemplades en els articles anteriors abasten a l'aprovació de l'expedient de contractació, la dels seus plecs de clausules administratives particulars i la seva modificació, l'apertura del procediment d'adjudicació i l'adjudicació definitiva, així com la recepció definitiva de les prestacions objectes del mateix i la seva resolució, rescisió o denúncia contractual.

### d) Operatòria en Pagament

40.- Els pagaments s'ordenaran segons les prioritats establertes per la Llei i, dins de cadascuna, amb la consideració a l'ordre cronològic de contracció de l'obligació corresponent,

41.- El procediment de pagament d'obligacions endossaments acreditació de personalitat i representació i modalitats de pagament, s'estarà al que preveu el "Manual de la Tresoreria i la Intervenció pel qual es regulen el procediment de pagaments." aprovat per Decret d'11 de maig de 1987.

42.- El pagament referent a les aportacions per depeses ordinàries als Organismes Autònoms Administratius i Consorcis s'efectuarà trimestralment d'acord amb el ritme de gestió que realitzen durant l'exercici i en caràcter general no serà anterior a la primera dezena del segon mes de cada trimestre natural.

Les aportacions referents a despeses de Capital s'efectuarà un cop rebuda a l'Àrea de Règim Interior, Hisenda i Planificació l'acta de replanteig i l'acord d'adjudicació de l'obra.

**e) Dipòsit de Cabals**

43.- El dipòsit i moviment de cabals provincials es realitzarà mitjançant comptes oberts a nom de la Corporació a les Caixes d'Estalvis o Entitats Bancàries que la Presidència de l'Àrea de Règim Interior, Hisenda i Planificació, per delegació, determini, reservant a la Dipositaria la suma en metàl·lic necessària per tal d'atendre les operacions normals i diàries. El posicionament bancari dels saldos creditors de la Diputació amb les diferents entitats financeres es el determinat en el Decret de 14 de desembre de 1987.

Per rendabilitzar els excedents temporals de Tresoreria es podran obrir comptes financers amb aquest fi sempre que reuneixin condicions de seguretat i disponibilitat immediata.

**f) Mandats de Pagament "a justificar"**

44.- D'acord amb la Circular 3/87 de 10 de novembre de 1987 de la Intervenció General, s'autoritza el lliurament de fons a justificar als funcionaris autoritzats, sense resolució expressa d'acord amb el Decret de 5 de novembre de 1987.

45.- En relació als tràmits a complimentar sobre efectivitat del lliurament circuits realització de la despesa i justificació, s'estarà al que s'estableix la Circular 3/87 de la Intervenció General sobre Fons lliurants amb el caràcter de "a justificar".

**TANCAMENT D'EXERCICI PRESSUPOSTARI**

46.- En finalitzar l'exercici, es consideraran "restes per pagar", i passaran a "Resultes de Despeses" de l'exercici següent

- a) Les obligacions reconegudes mitjançant document justificatiu d'haver-se pres-tat amb anterioritat a 31 de desembre.
- b) Els crèdits disposats mitjançant contracte per obra, servei o subministre amb creditor cert i quantitat determinada.
- c) Els crèdits corresponents a obligacions reconegudes per acord del Ple o per Resolució Presidencial.

47.- En finalitzar l'exercici s'anul·laran i, conseqüentment, es conceptuaran com "Economies" en la liquidació del Pressupost

- a) Els crèdits disponibles i autoritzats que no estiguin suportats per una disposició mitjançant una adjudicació per quantitat determinada.
- b) Els crèdits corresponents a obligacions reconegudes que hagin estat declarades, prescrites o extingides per qualsevol altra causa.
- c) En relació a la lletra a), les diferències entre la despesa autoritzada i l'import de l'adjudicació, es consideraran com a crèdit disponible. En el cas d'existir necessitat d'ampliar crèdit per a reformats, addicionals, i imprevistos, es demanarà, de forma raonada, la retenció conseqüent.

**CONTROL I FISCALITZACIÓ**

48.- El control intern respecte a la gestió econòmica de la Corporació, Organismes Autònoms i Societats Mercantils (que de ella en depenen) s'efectua en la triple afecció de funció interventora o fiscalitzadora, de control financer i control d'eficàcia, de conformitat amb el que disposa l'article 454 del Reial Decret Legislatiu 781/86 i articles 16, 17 i 18 del Reial Decret 1091/88 de 23 de setembre pel que s'aprova el Text Refòs de la Llei General Pressupostària.

49.- No estaran sotmesos a intervenció prèvia les despeses de material no inventariable, subministraments menors, així com els de caràcter periòdic i demés de tracte successiu, una vegada intervinguda la despesa corresponen al període inicial de l'acte o contracte del que deriven o les seves modificacions.

50.- El Ple Corporatiu podrà acordar una fiscalització limitada, en determinats actes o processos de gestió i determinar un control posterior (que s'exercirà sobre una mostra representativa d'actes, documents o expedients) mitjançant l'aplicació de tècniques de mostreig o auditoria, d'acord amb el que es disposa en la Disposició Addicional núm. 1 d'aquestes Bases.

51.- La Intervenció General elaborarà durant el primer trimestre de 1989 un pla que presentarà al President de l'Àrea de Règim Interior, Hisenda i Planificació, per la seva aprovació, referent al control financer, d'eficàcia i d'eficiència a practicar als Serveis i Dependències de la Corporació, Organismes Autònoms, Societats Mercantils i Consorcis on la participació de la Diputació sigui majoritària.

Podran contractar-se per aquestes tasques empreses externes d'acord amb les normes que en aquest sentit te aprovades la Intervenció General de l'Estat.

ptes de recaptació restringida que existeixin o que es creïn a tal fi, fiscalitzades per la Intervenció General i fora de la disponibilitat del servei, establiment o dependència que hagin d'efectuar l'ingrés. L'ingrés a Dipositària mitjançant el manament corresponent, s'efectuarà en terminis no superiors a un mes, per regla general, tot i que es preveu que, en el cas d'ingressos inferiors a CENT MIL PESSETES (100.000,-ptes.) per cada concepte pressupostari, el manament podrà ajornar-se fins que assoleixi la xifra esmentada o fins que es compleixi un trimestre.

Els funcionaris encarregats de la recaptació als esmentats establiments trametraran trimestralment a la Intervenció General una relació de les quantitats vençudes i no recaptades, amb indicació de les gestions realitzades per fer-les efectives a l'objecte que es puguin adoptar les resolucions escaients.

En tot cas, quan la recaptació s'efectuï mitjançant rebuts, caldrà utilitzar un llibre talonari de rebuts, visat per la Intervenció amb les corresponents matrius numerades correlativament, i disponible per a comprovació i inspecció.

- X -

### GESTIÓ D'INGRESSOS

52.- L'estat d'ingressos conté, valorats amb caràcter preventiu, els recursos que integren la hisenda provincial i que constitueixen els drets a reclamar o gestionar.

53.- Els serveis, dependències o institucions on s'hagi de practicar la recaptació d'exaccions periòdiques formaran prèviament els oportuns padrons, relacions o documents bàsics expressius de les quotes a cobrar pel temps corresponent i com a mínim, del nom de la persona obligada al pagament, el de qui rep els serveis i la quota periòdica a percebre. La Intervenció General o els interventors delegats, si escau, fiscalitzaran les liquidacions de quotes contingudes en els documents esmentats i rebran les comunicacions d'altres i baixes que l'administració de l'establiment hagi de trametre mensualment, a fi que puguin saber la quantitat a ingressar per cada concepte.

54.- Es recorda la prohibició terminant de tenir caixes especials i, per tant es disposa amb caràcter general que tots els ingressos es facin a la Dipositària de Fons mitjançant mandat d'ingrés que expedirà la Intervenció General. Les quantitats que recaptin els serveis, establiments o dependències expressament autoritzats hauran d'ésser ingressades diàriament en els com-

1a.- El superàvit resultant de la liquidació dels Pressupostos dels Organismes Autònoms, que perceben aportació de la Diputació (Patronat Flor de Maig, Patronat d'Esports, Patronat de l'Escola Universitària d'Enginyeria Tècnica Industrial de Barcelona, Patronat de l'Escola Universitària d'Enginyeria Tècnica Agrícola i d'Especialitats Agropecuàries, Patronat Mas Manolo, Patronat Gliptoteca Monjo) no podrà ser distribuït ni aplicat sense autorització prèvia i expressa de la Diputació a través de l'Àrea de Règim Interior, Hisenda i Planificació.

2a.- Es podran adoptar compromisos referents al Capítol d'Inversions per part del Patronat d'Esports prèvia la concreció pressupostària en el Pressupost Ordinari de la Corporació.

3a.- Durant el primer trimestre de 1989 l'Àrea de Règim Interior, Hisenda i Planificació elaborarà normes referents a tramitació, circuits i modelatges relatius al Capítol IV d'aquestes Bases sobre modificacions de crèdit.

4a.- El superàvit resultant de la liquidació de l'exercici 1988 s'aplicarà prioritàriament a atendre despeses que puguin tenir el ca

- XI -

### DISPOSICIONS ADDICIONALS

ràcter d'obligatòries i a inversions pròpies de la Corporació.

5a.- La partida núm. 792,01 corresponent al programa de Cooperació Provincial amb el títol "Foment, interesos de l'àmbit territorial de la Diputació de Barcelona" dotada amb un crèdit de 5.076.233.717,- ptes., nodrida amb els recursos provinents de la variació de passius financers i d'un import contingent en funció de la capacitat actual d'endeutament de la Diputació de Barcelona, dotarà l'aportació provincial al pla d'assistència i cooperació als ens locals del seu àmbit territorial a que fa referència l'article 36,2 de la Llei 7/85 reguladora de les Bases de Règim Local.

L'esmentat pla, sotmès als criteris de coordinació que es puguin establir per la Generalitat de Catalunya en els termes previstos en l'article 59 de la referida Llei de Bases, haurà de ser definit en els seus objectius i criteris d'assignació dels recursos en el termini màxim de 2 mesos comptats desde la data de l'aprovació definitiva del Pressupost per a l'exercici 1989.

6a.- Els articles 15, 16, 49 i 50 d'aquestes Bases tindran efectivitat en el moment de la entrada en vigor de la Llei Reguladora de les Hisendes Locals.

- XII -

DISPOSICIONS FINALS

Primera.- S'autoritza al President de l'Àrea de Règim Interior, Hisenda i Planificació perquè dicti quantes resolucions siguin necessàries per al desenvolupament, execució i compliment de les mpliment de les

Segona.- Les presents Bases d'Execució entraran en vigor el dia següent de l'aprovació definitiva del Pressupost sense perjudici de que la seva ejecutivitat s'anticipi a l'1 de gener de 1989.

Barcelona, 21 de desembre de 1988.

- X -

- 53 - Els serveis, dependències o institucions on s'hagi de practicar la recaptació d'exaccions perïodes formaran prèviament els departaments, dependències o dependències bàsics expressius de les dutes a cobrar del temps corresponent i com a mínim, no podrà ser inferior a l'1 de cada un dels departaments o dependències bàsics. L'Intervenció General i els departaments o dependències bàsics, hauran de garantir la recaptació d'exaccions de caràcter general i les dependències bàsiques hauran de garantir la recaptació d'exaccions de caràcter específic. Els departaments o dependències bàsics hauran de garantir la recaptació d'exaccions de caràcter específic i les dependències bàsiques hauran de garantir la recaptació d'exaccions de caràcter específic.
- 54 - Es recordeu la prohibició terminant de fer... (text partially obscured)
- 55 - Es recordeu la prohibició terminant de fer... (text partially obscured)
- 56 - Es recordeu la prohibició terminant de fer... (text partially obscured)
- 57 - Es recordeu la prohibició terminant de fer... (text partially obscured)
- 58 - Es recordeu la prohibició terminant de fer... (text partially obscured)
- 59 - Es recordeu la prohibició terminant de fer... (text partially obscured)
- 60 - Es recordeu la prohibició terminant de fer... (text partially obscured)
- 61 - Es recordeu la prohibició terminant de fer... (text partially obscured)
- 62 - Es recordeu la prohibició terminant de fer... (text partially obscured)
- 63 - Es recordeu la prohibició terminant de fer... (text partially obscured)
- 64 - Es recordeu la prohibició terminant de fer... (text partially obscured)
- 65 - Es recordeu la prohibició terminant de fer... (text partially obscured)
- 66 - Es recordeu la prohibició terminant de fer... (text partially obscured)
- 67 - Es recordeu la prohibició terminant de fer... (text partially obscured)
- 68 - Es recordeu la prohibició terminant de fer... (text partially obscured)
- 69 - Es recordeu la prohibició terminant de fer... (text partially obscured)
- 70 - Es recordeu la prohibició terminant de fer... (text partially obscured)
- 71 - Es recordeu la prohibició terminant de fer... (text partially obscured)
- 72 - Es recordeu la prohibició terminant de fer... (text partially obscured)
- 73 - Es recordeu la prohibició terminant de fer... (text partially obscured)
- 74 - Es recordeu la prohibició terminant de fer... (text partially obscured)
- 75 - Es recordeu la prohibició terminant de fer... (text partially obscured)
- 76 - Es recordeu la prohibició terminant de fer... (text partially obscured)
- 77 - Es recordeu la prohibició terminant de fer... (text partially obscured)
- 78 - Es recordeu la prohibició terminant de fer... (text partially obscured)
- 79 - Es recordeu la prohibició terminant de fer... (text partially obscured)
- 80 - Es recordeu la prohibició terminant de fer... (text partially obscured)
- 81 - Es recordeu la prohibició terminant de fer... (text partially obscured)
- 82 - Es recordeu la prohibició terminant de fer... (text partially obscured)
- 83 - Es recordeu la prohibició terminant de fer... (text partially obscured)
- 84 - Es recordeu la prohibició terminant de fer... (text partially obscured)
- 85 - Es recordeu la prohibició terminant de fer... (text partially obscured)
- 86 - Es recordeu la prohibició terminant de fer... (text partially obscured)
- 87 - Es recordeu la prohibició terminant de fer... (text partially obscured)
- 88 - Es recordeu la prohibició terminant de fer... (text partially obscured)
- 89 - Es recordeu la prohibició terminant de fer... (text partially obscured)
- 90 - Es recordeu la prohibició terminant de fer... (text partially obscured)
- 91 - Es recordeu la prohibició terminant de fer... (text partially obscured)
- 92 - Es recordeu la prohibició terminant de fer... (text partially obscured)
- 93 - Es recordeu la prohibició terminant de fer... (text partially obscured)
- 94 - Es recordeu la prohibició terminant de fer... (text partially obscured)
- 95 - Es recordeu la prohibició terminant de fer... (text partially obscured)
- 96 - Es recordeu la prohibició terminant de fer... (text partially obscured)
- 97 - Es recordeu la prohibició terminant de fer... (text partially obscured)
- 98 - Es recordeu la prohibició terminant de fer... (text partially obscured)
- 99 - Es recordeu la prohibició terminant de fer... (text partially obscured)
- 100 - Es recordeu la prohibició terminant de fer... (text partially obscured)

**PARTIDES AMPLIABLES** (Annex base 20)

**DESPESES**

**INGRESSOS**

**ÀREA DE GOVERN**

- Partida 25201 717 Manutenció de persones 2.000.000.-
- Partida 25806 717 Contractes de prestació de serveis. 1.500.000.-
- Concepte 32302 Menjadors cases colònies 5.000.000.-

**PONÈNCIA PROMOCIÓ ECONÒMICA**

- Partida 43502 112 Altres transferències a Entitats Territorials 1.000.-

**ÀREA DE RÈGIM INTERIOR HISENDA I PLANIFICACIÓ**

- Partida 85801 115. Per atendre el pagament de les bestretes reintegrables que es pugui concedir al personal de la Diputació. 100.000.-
- Concepte 85801. Càlcul dels ingressos a efectuar pel personal de la Diputació com a reintegrament de mensualitats que se'ls hagin anticipat. 100.000.-

**ÀREA DE SANITAT**

- Partida 25201 431. Manutenció de persones 23.700.000.-
- Concepte 32302. Menjadors Casa Maternitat 2.500.000.-

**INSTITUT DE BIOQUÍMICA CLÍNICA**

- Partida 25401 435. Material tècnic d'oficina i escolar 1.662.949.-
- Concepte 32404. Prestació Serveis d'anàlisi per l'Institut Bioquímica Clínica 70.000.000.-

**ÀREA DE SERVEIS SOCIALS**

Secció de Gestió de Centres Propis  
Orgànic 6011000

- Partida 25201 530. Manutenció de persones 85.000.000.-
- Concepte 32302. Menjadors Lliars Mundet Personal 3.500.000.-

**ÀREA D'EDUCACIÓ**

Servei d'Ensenyament  
Orgànic 8010000

- Partida 25905 330. Seminaris, representacions conferències i jornades 4.650.000.-
- Concepte 32301. Cursets del Servei, drets matrícula i exàmen català. 1.000.000.-

Orgànic 8012000

- Partida 25902 338. Publicació anuncis B.O.P. B.O.E., D.O.G. i altres 500.000.-
- Concepte 32304. Matrícula Escola Professional de la Dona 43.500.000.-

Negociat Residència d'Estudiants "Ramon Llull"  
Orgànic 8012010

- Partida 23401 345. Telèfon Residències - Concepte 32303. Prestació Serveis Residència  
2.157.000.- "Ramon Llull"  
70.000.000.-

- Partida 25201 345. Manutenció de persones  
23.527.260.-

- Partida 25908 345. Despeses especials dels  
Centres d'Educació  
1.304.000.-

Escola Professional per a la Dona  
Orgànic 8012C00

- Partida 25908 338. Despeses especials dels  
Centres d'Educació  
4.388.773.-

Escola d'Arts i Oficis  
Orgànic 8012D00

- Partida 25905 338. Seminaris, representa-  
cions, conferències i jornades  
2.000.000.-

- Concepte 32301. Matricules Escola d'Arts i  
Oficis  
21.000.000.-

- Partida 25908 338. Despeses especials  
dels Centres d'Educació  
8.121.021.-

Institut del Teatre  
Orgànic 8012e00

- Partida 25401 335. Material tècnic d'ofi-  
cina i escolar  
500.000.-

- Concepte 32305. Matricula Institut del Teatre  
17.680.000.-

- Partida 25902 335. Publicació anuncis B.O.P.,  
B.O.E., D.O.G. i altres  
250.000.-

- Partida 25905 335. Seminaris, representacions,  
conferències i jornades  
1.250.000.-

- Partida 25908 335. Despeses especials dels  
centres d'Educació  
4.804.541.-

Escola Universitària "Jordi Rubio i Balaguer"  
Orgànic 8012F00

- Partida 25905 335. Seminaris, representacions,  
conferències i jornades  
560.560.-

- Concepte 32301. Matricules Escola de Biblio-  
teconomia  
14.400.000.-

- Partida 25908 335. Despeses especials dels  
centres d'Educació  
7.758.144.-

Escola dels Pins de les Llars Mundet  
Orgànic 8012H00

- Partida 25202 332. Contractes de serveis de  
manutenció  
12.870.000.-

- Concepte 32302. Menjador escoles E.G.B.  
10.500.000.-

- Partida 25905 332. Seminaris, representacions,  
conferències i jornades  
40.000.-

- Partida 25908 332. Despeses especials dels  
centres d'Educació  
4.804.541.-

Centre de Formació Professional de Llars Mundet  
Orgànic 8012I00

- |   |  |
|---|--|
| - Partida 25908 333. Despeses especials dels centres d'Educació<br>12.205.313.- | - Concepte 32301. Matricules escoles professionals Llars Mundet<br>5.000.000.- |
|---|--|

Centre de B.U.P. i C.O.U. de les Llars Mundet  
Orgànic 8012J00

- |  |  |
|--|--|
| - Partida 25905 333. Seminaris, representacions, Conferències i Jornades<br>75.000.- | - Concepte 32301. Matricules Escoles BUP i COU Llars Mundet<br>1.000.000.- |
| - Partida 25908 333<br>Despeses especials dels Centres d'Educació<br>3.623.770.-     |  |

Escola Univ. Enginyeria Tècnica Teixits de Punt de Canet  
Orgànic 8012K00

- |  |   |
|--|---|
| - Partida 25905 335. Seminaris, Representacions, Conferències i Jornades.<br>315.000.- | - Concepte 32301. Matricules Teixits de Canet de Mar<br>6.400.000.- |
| - Partida 25908 335. Despeses especials dels Centres d'Educació<br>4.773.050.-         |   |

Escola d'EGB d'Educació Especial  
Orgànic 8012M00

- |   |   |
|---|---|
| - Partida 25908 332. Despeses especials dels Centres d'Educació | - Concepte 32301. Matricules i seminaris<br>1.000.- |
|---|---|

ÀREA D'AGRICULTURA I MEDI NATURAL

Explotació Agropecuària  
Orgànic A012030

- |  |
|--|
| - Partida 25201 821. Manutenció de persones<br>5.500.000.- |
|--|

Servei de Medi Ambient  
Orgànic A030000

- |   |   |
|---|---|
| - Partida 25903 654. Exposicions<br>3.000.000.- | - Concepte 32708. Conveni Ajuntaments Exposició d'Ecologia<br>2.000.000.- |
|---|---|



## ÍNDEX

<b>SECTORS DE LA ADMINISTRACIÓ DE JUSTIÇA</b>	
010.00 Estat d'Indústria	15
011.00 Estat d'Indústria	15
<b>SECTORS D'INDÚSTRIA</b>	
<b>SECTORS DE DEFENSA</b>	
<b>ÀREA DE REGIM INTERIOR</b>	
016.00 Gabinet de la Presidència	25
017.00 Departament polític i administratiu	26
018.00 Gabinet d'Assessoria	27
018.00 Gabinet d'Estudis	27
020.00 Foment econòmic	28
040.00 Vigilància, guarda i custòdia de béns, patrimoni i infraestructura	29
202.01 Gestió dels serveis comuns a la Diputació General	34
202.02 Gestió d'Actes	35
202.03 Gestió del Registre General	36
202.04 Gestió de l'Arxiu General	37
203.00 Secretaria assumptes empresarials	38
205.00 Suport a les relacions institucionals	39
971.00 Promoció i assessorament d'activitats juvenils	39
973.00 Estudis, documentació i qualificadors	41
974.00 Gestió de les instal·lacions	42
976.00 Inserció social i professional dels joves	43
<b>ÀREA DE REGIM INTERIOR, HISENDA I PLANIFICACIÓ</b>	
101.00 Direcció de l'Àrea de Règim Interior, Hisenda i Planificació	54
102.00 Programació econòmica de la Diputació	55
103.00 Intervenció General	56
104.00 Tresoreria	57
106.01 Conservació i gestió dels béns patrimonials de la Diputació	58
106.02 Conservació i gestió dels béns patrimonials de la Casa de Caritat	59
106.03 Administració de finques externes	100
106.04 Documentació i inventari dels béns patrimonials	101
106.05 Administració, conservació i gestió de la Casa Brava	102
107.00 Contractació d'obres, serveis i gestió de contractes	103
108.00 Suport a la contractació als diferents serveis	104
109.00 Conservació del cadastre	105
110.00 Adequació a noves instal·lacions	106
149.00 Protecció civil	107
253.00 Control central de suport	108
255.00 Parc mobili i tallers	109
258.00 Gestió del personal de la Corporació	110
259.00 Obligacions de caràcter general del capital i	111
261.00 Control i protecció sanitària del personal	112
275.00 Gestió administrativa i direcció del Servei d'Informàtica	113
276.00 Desenvolupament informàtic i formació	114
277.00 Recursos i sistemes informàtics	115
286.00 Tecnologies de la Informació per a l'Àrea d'Indústria	116
<b>ÀREA DE COOPERACIÓ</b>	
306.00 Coordinació i Àrees de Cooperació	117
307.00 Programa de cooperació local	118
308.00 Programa d'acció local	119
<b>ÀREA D'ESPORTS</b>	
951.00 Promoció de l'esport	120
952.00 Instal·lacions esportives	121
953.00 Direcció, assessorament i estudis	122
975.00 Coordinació de l'Àrea d'Esports	123

# INDEX

<b>PRESENTACIÓ</b>	3
<b>INTRODUCCIÓ</b>	7
<b>PRESSUPOST DE LA DIPUTACIÓ DE BARCELONA</b>	
ESTAT D'INGRESSOS	13
ESTAT DE DESPESES	15
<b>PROGRAMES D'INGRESSOS</b>	19
<b>PROGRAMES DE DESPESA</b>	75
<b>ÀREA DE GOVERN</b>	
010.00 Gabinet de la Presidència	77
011.00 Relacions públiques i protocol	78
012.00 Gabinet de publicacions i imatge	79
013.00 Comunicació i documentació del Gabinet de Premsa	80
014.00 Gabinet d'Estudis	81
020.00 Foment econòmic	82
040.00 Vigilància, guarda i custòdia béns, patrimoni i institucions	83
202.01 Gestió dels serveis centrals de Secretaria General	84
202.02 Gestió d'Actes	85
202.03 Gestió del Registre General	86
202.04 Gestió de l'Arxiu General	87
203.00 Secretaria assumptes empresarials	88
205.00 Suport a les relacions institucionals	89
971.00 Promoció i assessorament d'activitats juvenils	90
973.00 Estudis, documentació i publicacions	91
974.00 Gestió de les instal·lacions	92
976.00 Inserció social i professional dels joves	93
<b>ÀREA DE RÈGIM INTERIOR, HISENDA I PLANIFICACIÓ</b>	
101.00 Direcció de l'Àrea de Règim Interior, Hisenda i Planificació	94
102.00 Programació econòmica de la Diputació	95
103.00 Intervenció General	96
104.00 Tresoreria	97
106.01 Conservació i gestió dels béns patrimonials de la Diputació	98
106.02 Conservació i gestió dels béns patrimonials de la Casa de Caritat	99
106.03 Administració de finques externes	100
106.04 Documentació i inventari dels béns patrimonials	101
106.05 Administració, conservació i gestió de la Casa Bloc	102
107.00 Contractació d'obres, serveis i gestió de compres	103
108.00 Suport a la contractació als diferents serveis	104
109.00 Conservació del cadastre	105
110.00 Adequació a noves instal·lacions	106
149.00 Protecció civil	107
253.00 Control central de suport	108
255.00 Parc mòbil i tallers	109
258.00 Gestió del personal de la Corporació	110
259.00 Obligacions de caràcter general del capítol I	111
261.00 Control i protecció sanitària del personal	112
275.00 Gestió administrativa i direcció del Servei d'Informàtica	113
276.00 Desenvolupament informàtic i formació	114
277.00 Recursos i sistemes informàtics	115
286.00 Tecnologies de la informació per a l'àmbit municipal	116
<b>ÀREA DE COOPERACIÓ</b>	
900.00 Coordinació l'Àrea de Cooperació	117
901.00 Programa de cooperació local	118
902.00 Programa d'acció local	119
<b>ÀREA D'ESPORTS</b>	
951.00 Promoció de l'esport	120
952.00 Instal·lacions esportives	121
953.00 Direcció, assessorament i estudis	122
975.00 Coordinació de l'Àrea d'Esports	123

**ÀREA DE SANITAT**

400.00	Coordinació de l'Àrea de Sanitat	124
401.00	Casa de Maternitat	125
402.00	Salut Pública i Consum	127
403.00	Institut de Bioquímica Clínica	128
451.00	Assistència hospitalària als malalts mentals, aguts i crònics (serveis concertats)	129
452.00	Assistència hospitalària als malalts mentals, aguts i crònics (Clínica Mental de Santa Coloma)	130
453.00	Assistència primària als malalts mentals	132
454.00	Hospitalització de dia	133
455.00	Reinserció social de malalts mentals	134
456.00	Escola de Formació Professional de 1r. grau "Emili Mira i López"	135
457.00	Serveis centrals de Psiquiatria	136

**ÀREA DE SERVEIS SOCIALS**

501.00	Centres d'infància i joventut	137
502.00	Centres d'atenció a la vellesa	139
503.00	Residència psicopedagògica	140
505.00	Direcció i activitats no institucionals	141
507.00	Administració de les Llars Mundet	143

**ÀREA DE CULTURA**

260.00	Retribucions del personal en altres entitats	145
700.00	Coordinació de l'Àrea de Cultura	146
701.00	Administratiu bàsic de suport	147
702.00	Centre d'estudis i recursos culturals	148
704.00	Xarxa de biblioteques	150
705.01	Museus Arqueològic i Olèrdola	151
705.02	Museu Marítim	152
705.03	Museu Paleontològic	153
705.04	Museus de Sitges i Vilanova i la Geltrú	154
705.05	Museu Tèxtil	155
708.00	Difusió i investigació dels museus	156
752.00	Actuació en el patrimoni arquitectònic	158

**ÀREA D'EDUCACIÓ**

300.00	Coordinació de l'Àrea d'Educació	160
318.00	Activitats culturals en el món de les arts, de l'espectacle i gestió de teatres	161
326.00	Gestió dels centres i foment de l'ensenyament	162
330.01	Ensenyaments reglats primària. E.G.B. "Els Pins"	164
330.02	Ensenyaments reglats primària. Educació especial al Psicopedagògic	165
330.03	Ensenyaments reglats secundària. Institut F.P. de Mundet	166
330.04	Ensenyaments reglats secundària I.P.F.P. "Escola del Treball"	167
330.05	Ensenyaments reglats secundària Institut BUP i COU de Mundet	168
331.01	Ensenyaments universitaris Esc. Biblioteconomia i Documentació	169
331.02	Ensenyaments universitaris E.U.E.T. Teixits de Punt de Canet	170
331.03	Ensenyaments universitaris. Institut del Teatre	171
331.04	Allotjament d'estudiants universitaris Residència "Ramon Llull"	172
332.01	Ensenyaments no reglats Escola Professional per a la Dona	173
332.02	Ensenyaments no reglats Escola d'Arts i Oficis	174

**ÀREA D'OBRES PÚBLIQUES**

322.00	Manteniment i subministre del recinte de la Universitat Industrial	175
600.00	Coordinació de l'Àrea d'Obres Públiques	176
603.00	Manteniment de la xarxa viària	177
609.00	Grans millores a la xarxa viària	178
610.00	Readaptació xarxa de magatzems	179
651.00	Direcció i suport administratiu	180
652.00	Conservació i manteniment d'edificis i instal·lacions	181
653.00	Suport tècnic a la redacció de projectes i a la direcció d'obres	182

**ÀREA D'AGRICULTURA I MEDI NATURAL**

601.00	Camins veïnals	183
800.00	Coordinació de l'Àrea d'Agricultura i Medi Natural	184
801.00	Assessorament i suport municipal	185

802.00	Planejament	186
804.00	Conservació i tractament físic del territori	187
805.00	Desenvolupament i participació en la gestió dels parcs naturals	188
806.00	Foment de les activitats del lleure dins dels parcs naturals	189
807.00	Educació ambiental	190
808.00	Activitats generals i de suport	191
809.00	Prevenició d'incendis forestals	192
830.00	Medi aquàtic	193
831.00	Recursos naturals	194
832.00	Medi atmosfèric	195
834.00	Educació i divulgació ambiental	196
835.00	Infraestructura general	197
871.01	Formació i desenvolupament agrari. Escola de F.P. "Torre Marimon"	198
871.02	Formació i desenvolupament agrari. Escola de F.P. "Mercè Rossell i Domènech"	199
871.03	Desenvolupament agrari	200
872.00	Suport a municipis	201
874.00	Suport a la gestió tècnico-administrativa del Servei	202

**PATRONATS I ALTRES ENTITATS**

260.00	Retribucions del personal en altres entitats	203
--------	--	-----

**CORPORACIÓ**

001.00	Corporació Provincial	204
--------	-----------------------	-----

**PRÉSTECES**

051.00	Préstecs concertats	206
--------	---------------------	-----

**MODIFICACIONS INCORPORADES EN EL PLE DEL 10-3-89**

209

**BASES D'EXECUCIÓ DEL PRESSUPOST DE LA DIPUTACIÓ DE BARCELONA PER A L'EXERCICI DE 1989**

265

**ÀREA DE SANITAT**

400.00	Coordinaçió de l'Àrea de Sanitat	
401.00	Casa de Maternitat	
402.00	Salut Pública	
403.00	Institució de Salut Pública	
454.00	Hospitals	
455.00	Centres d'Atenció Primària	
456.00	Centres d'Atenció Especialitzada	
457.00	Centres d'Atenció a la Família	
458.00	Centres d'Atenció a la Infància	
459.00	Centres d'Atenció a la Veïtat	
460.00	Centres d'Atenció a la Salut Mental	
461.00	Centres d'Atenció a la Salut Sexual i Reproductiva	
462.00	Centres d'Atenció a la Salut dels Drogadeps	
463.00	Centres d'Atenció a la Salut dels Dependents	
464.00	Centres d'Atenció a la Salut dels Embarassats i Parturients	
465.00	Centres d'Atenció a la Salut dels Pacients amb Malalties Infeccioses	
466.00	Centres d'Atenció a la Salut dels Pacients amb Malalties Oncològiques	
467.00	Centres d'Atenció a la Salut dels Pacients amb Malalties Renals	
468.00	Centres d'Atenció a la Salut dels Pacients amb Malalties Respiratòries	
469.00	Centres d'Atenció a la Salut dels Pacients amb Malalties Tegumentàries	
470.00	Centres d'Atenció a la Salut dels Pacients amb Malalties Digestives	
471.00	Centres d'Atenció a la Salut dels Pacients amb Malalties Hepatolitàs	
472.00	Centres d'Atenció a la Salut dels Pacients amb Malalties Endocrines	
473.00	Centres d'Atenció a la Salut dels Pacients amb Malalties Metabòliques	
474.00	Centres d'Atenció a la Salut dels Pacients amb Malalties Musculars	
475.00	Centres d'Atenció a la Salut dels Pacients amb Malalties Neurològiques	
476.00	Centres d'Atenció a la Salut dels Pacients amb Malalties Psiquiàtiques	
477.00	Centres d'Atenció a la Salut dels Pacients amb Malalties Psicosomàtiques	
478.00	Centres d'Atenció a la Salut dels Pacients amb Malalties Sistèmiques	
479.00	Centres d'Atenció a la Salut dels Pacients amb Malalties Vasculars	
480.00	Centres d'Atenció a la Salut dels Pacients amb Malalties Cardiovasculars	
481.00	Centres d'Atenció a la Salut dels Pacients amb Malalties Respiratòries	
482.00	Centres d'Atenció a la Salut dels Pacients amb Malalties Renals	
483.00	Centres d'Atenció a la Salut dels Pacients amb Malalties Hepatolitàs	
484.00	Centres d'Atenció a la Salut dels Pacients amb Malalties Digestives	
485.00	Centres d'Atenció a la Salut dels Pacients amb Malalties Endocrines	
486.00	Centres d'Atenció a la Salut dels Pacients amb Malalties Metabòliques	
487.00	Centres d'Atenció a la Salut dels Pacients amb Malalties Musculars	
488.00	Centres d'Atenció a la Salut dels Pacients amb Malalties Neurològiques	
489.00	Centres d'Atenció a la Salut dels Pacients amb Malalties Psiquiàtiques	
490.00	Centres d'Atenció a la Salut dels Pacients amb Malalties Psicosomàtiques	
491.00	Centres d'Atenció a la Salut dels Pacients amb Malalties Sistèmiques	
492.00	Centres d'Atenció a la Salut dels Pacients amb Malalties Vasculars	
493.00	Centres d'Atenció a la Salut dels Pacients amb Malalties Cardiovasculars	
494.00	Centres d'Atenció a la Salut dels Pacients amb Malalties Respiratòries	
495.00	Centres d'Atenció a la Salut dels Pacients amb Malalties Renals	
496.00	Centres d'Atenció a la Salut dels Pacients amb Malalties Hepatolitàs	
497.00	Centres d'Atenció a la Salut dels Pacients amb Malalties Digestives	
498.00	Centres d'Atenció a la Salut dels Pacients amb Malalties Endocrines	
499.00	Centres d'Atenció a la Salut dels Pacients amb Malalties Metabòliques	
500.00	Centres d'Atenció a la Salut dels Pacients amb Malalties Musculars	

## ÍNDEX DELS PROGRAMES PER ÀREES I SERVEIS

### ÀREA DE GOVERN

#### Cos de Seguretat

040.00 Vigilància, guarda i custòdia de les persones i els béns, patrimoni i institucions de la Corporació

#### Gabinet de la Presidència

010.00 Gabinet de la Presidència  
011.00 Relacions públiques i protocol  
012.00 Gabinet de publicacions i imatge  
013.00 Comunicació i documentació del Gabinet de Premsa  
014.00 Gabinet d'Estudis

#### Servei de Joventut

971.00 Promoció i assessorament d'activitats juvenils  
973.00 Estudis, documentació i publicacions  
974.00 Gestió de les instal·lacions  
976.00 Inserció social i professional

#### Ponència de Promoció Econòmica

020.00 Foment econòmic.

#### Secretaria General

(1)  
205.00 Delegació de la Diputació de Barcelona a Madrid

#### Servei de Secretaria

202.01 Gestió dels serveis centrals de Secretaria General  
202.02 Gestió d'Actes  
202.03 Gestió del Registre General  
202.04 Gestió de l'Arxiu General

#### Vicesecretaria

(1)

#### Servei d'Assessoria Jurídica

(1)

#### Oficialia Major

(1)

### ÀREA DE RÈGIM INTERIOR, HISENDA I PLANIFICACIÓ

#### Àrea de Règim Interior, Hisenda i Planificació

101.00 Direcció de l'Àrea de Règim Interior, Hisenda i Planificació  
109.00 Conservació del cadastre de la riquesa rústica  
253.00 Control central de suport  
255.00 Parc mòbil i tallers

(1) Les activitats d'aquesta unitat estan incloses al programa 202.01

#### Servei de Personal

258.00 Gestió del personal de la Corporació  
259.00 Obligacions de caràcter general del Capítol I  
261.00 Control i protecció sanitària del personal

#### Servei de Programació

102.00 Programació econòmica de la Diputació

#### Servei d'Informàtica

275.00 Gestió administrativa i direcció del Servei d'Informàtica  
276.00 Desenvolupament informàtic i formació  
277.00 Recursos i sistemes informàtics  
280.00 Assistència i assessorament informàtic als municipis  
286.00 Tecnologies de la informació per a l'àmbit municipal

#### Adjuntia a la Presidència de l'Àrea

149.00 Protecció civil

Oficialia Major

- 106.01 Conservació i gestió dels béns patrimonials de la Diputació
- 106.02 Conservació i gestió dels béns patrimonials de la Fundació Pública Casa de Caritat
- 106.03 Administració de finques externes
- 106.04 Inventari de béns mobles i immobles
- 106.05 Administració, conservació i gestió de la Casa Bloc
- 107.00 Compres
- 108.00 Contractació d'obres i serveis

Intervenció

- 103.00 Intervenció General

Servei de Control Financer

- (1)

Comptabilitat

- (1)

Viceintervenció

- (1)

Servei Fiscal

- (1)

Tresoreria

- 104.00 Dipositaria

**ÀREA DE COOPERACIÓ**

Servei de Cooperació

- 900.00 Gestió de l'Àrea de Cooperació

**PATRONATS I ALTRES ENTITATS**

- (1) Les activitats d'aquesta unitat estan incloses al programa 103.00

**CORPORACIÓ**

**ÀREA D'ESPORTS**

Àrea d'Esports

- 975.00 Coordinació de l'Àrea d'Esports

Servei d'Esports

- 951.00 Promoció de l'esport
- 952.00 Instal·lacions esportives
- 953.00 Direcció, assessorament i estudis

**ÀREA DE SANITAT**

Àrea de Sanitat

- 400.00 Coordinació de l'Àrea de Sanitat

Servei de Sanitat

- 401.00 Casa de Maternitat
- 402.00 Salut pública
- 403.00 Institut de Bioquímica Clínica

Servei de Psiquiatria

- 451.00 Assistència hospitalària als malalts mentals, aguts i crònics (serveis concertats)
- 452.00 Assistència hospitalària als malalts mentals, aguts i crònics (Clínica Mental de Santa Coloma)
- 453.00 Assistència primària als malalts mentals
- 454.00 Hospitalització de dia
- 455.00 Reinserció social dels malalts mentals
- 456.00 Escola de Formació Professional de 1r. grau "Emili Mira i López" per a tècnics auxiliars psiquiàtrics
- 457.00 Serveis centrals de Psiquiatria

## ÀREA DE SERVEIS SOCIALS

### Servei de Serveis Socials

- 501.00 Centres propis d'infància i joventut
- 502.00 Centres de vellesa
- 503.00 Residència psicopedagògica
- 505.00 Promoció social i suport als municipis
- 507.00 Administració de les Llars Mundet

## ÀREA DE CULTURA

### Àrea de Cultura

- 700.00 Coordinació de l'Àrea de Cultura

### Servei de Cultura

- 701.00 Administratiu bàsic de suport
- 702.00 Centre d'estudis i recursos culturals
- 704.00 Xarxa de biblioteques
- 705.01 Museu Arqueològic, Empúries i Olèrdola
- 705.02 Museu Marítim
- 705.03 Museu Paleontològic
- 705.04 Museus de Sitges i Vilanova i la Geltrú
- 705.05 Museu Tèxtil
- 707.00 Planificació i dinamització de les biblioteques
- 708.00 Difusió i investigació dels museus
- 260.00 Retribucions del personal en altres entitats

### Servei del Patrimoni Arquitectònic

- 752.00 Actuació en el patrimoni arquitectònic

## ÀREA D'EDUCACIÓ

### Àrea d'Educació

- 300.00 Gestió de l'Àrea d'Educació de la Corporació

### Servei d'Ensenyament

- 302.00 Ensenyances professionals
- 303.00 Centre de F.P. de les Llars Mundet
- 304.00 Centres de B.U.P. i C.O.U. de les Llars Mundet
- 307.00 Allotjament i formació complementària dels estudiants de la Residència Ramon Llull
- 314.00 Formació de diplomats en biblioteconomia i documentació
- 315.00 Promoció, ensenyament i investigació del teixit de punt de l'E.U.T.P. de Canet de Mar
- 316.00 Ensenyança d'E.G.B. a les Llars Mundet
- 317.00 Ensenyança de l'Institut del Teatre
- 318.00 Activitats culturals de l'Institut del Teatre
- 324.00 Suport a les activitats docents de l'I.P. de F.P. Escola del Treball
- 326.00 Gestió dels centres i foment de l'ensenyament
- 328.00 Ensenyaments artístics i de formació d'adults
- 329.00 Educació especial

## ÀREA D'OBRES PÚBLIQUES

### Àrea d'Obres Públiques

- 600.00 Coordinació de l'Àrea d'Obres Públiques

### Servei d'Obres Públiques

- 603.00 Manteniment de la xarxa viària
- 609.00 Grans millories a la xarxa viària

### Servei de Construccions Civils

- 651.00 Direcció i suport administratiu de Construccions Civils
- 652.00 Conservació i manteniment dels edificis i les instal·lacions
- 653.00 Suport tècnic a la redacció de projectes i a la direcció d'obres
- 322.00 Manteniment i subministrament del recinte de la Universitat Industrial

## ÀREA D'AGRICULTURA I MEDI NATURAL

### Àrea d'Agricultura i Medi Natural

800.00 Coordinació de l'Àrea d'Agricultura i Medi Natural

### Servei d'Agricultura i Ramaderia

871.01 Escola de F.P. Agrària "Torre Marimon"

871.02 Escola de F.P. Agrària "Mercè Rossell i Doménech"

871.03 Desenvolupament agrari

872.00 Suport als municipis i a les entitats sense finalitat lucrativa

874.00 Suport a la gestió tècnico-administrativa del Servei

601.00 Camins veïnals

### Servei de Parcs Naturals

801.00 Assessorament i suport municipal

802.00 Planejament

804.00 Conservació i tractament físic del territori

805.00 Foment del desenvolupament sostingut i de la participació en la gestió dels parcs

806.00 Foment de les activitats del lleure dins dels parcs naturals

807.00 Educació ambiental

808.00 Activitats generals i de suport als parcs

809.00 Prevenció d'incendis forestals

810.00 Muntanya del Montseny

### Servei del Medi Ambient

830.00 Gestió del medi aquàtic

831.00 Gestió dels recursos naturals

832.00 Gestió del medi atmosfèric

834.00 Educació i divulgació ambiental

835.00 Infraestructura general

## PATRONATS I ALTRES ENTITATS

260.00 Retribució del personal en altres entitats

## CORPORACIÓ

001.00 Corporació Provincial

## PRÉSTECES

051.00 Préstecs concertats

ÀREA DE SERVEIS SOCIALS

ÀREA D'AGRICULTURA I MEDI NATURAL

Servei de Serveis Socials  
 501.00 Centres propis d'infància i joventut  
 502.00 Centres de vellesa  
 503.00 Residència educativa  
 505.00 Promoció social i suport als municipis  
 507.00 Administració de les Lliars Mundet

ÀREA DE CULTURA

Àrea de Cultura  
 700.00 Coordinació de l'Àrea de Cultura

Servei de Cultura  
 701.00 Administració bàsica de suport  
 702.00 Centres d'estudis i recursos culturals  
 704.00 Xarxa de biblioteques  
 705.00 Museu Arqueològic i Etnològic  
 705.02 Museu Marítim  
 705.03 Museu Paleontològic  
 705.04 Museu de Segells i Avonilles i la Geltru  
 705.05 Museu Tèxtil  
 707.00 Planificació i dinamització de les biblioteques  
 708.00 Difusió i investigació dels museus  
 780.00 Retribucions en honor de les entitats

Servei del Patrimoni Arquitectònic  
 752.00 Activació del patrimoni arquitectònic

ÀREA D'EDUCACIÓ

Àrea d'Educació  
 300.00 Gestió de l'Àrea d'Educació de la Corporació

Servei d'Ensenyament  
 302.00 Ensenyaments professionals  
 303.00 Centre de F.P. de les Lliars Mundet  
 304.00 Centres de F.P. de les Lliars Mundet  
 307.00 Ajut i formació dels estudiants  
 314.00 Formació de diplomats en biblioteconomia i documentació  
 315.00 Promoció, ensenyament i investigació i intercanvi de personal  
 316.00 Ensenyament de F.P. de les Lliars Mundet  
 317.00 Ensenyament de l'Institut del Teatre  
 318.00 Activitats culturals de l'Institut del Teatre  
 324.00 Suport a les activitats docents de l'I.P. de F.P. Escola del Treball  
 326.00 Gestió dels centres i foment de l'ensenyament  
 328.00 Ensenyaments artístics i formació d'adults  
 329.00 Educació especial

ÀREA D'OBRES PÚBLIQUES

Àrea d'Obres Públiques  
 600.00 Coordinació de l'Àrea d'Obres Públiques

Servei d'Obres Públiques  
 608.00 Manteniment de la xarxa viària  
 609.00 Gran via pública

Servei de Construccions Civils  
 651.00 Direcció i suport administratiu de les obres públiques  
 652.00 Conservació i manteniment dels edificis i instal·lacions  
 653.00 Suport a les obres públiques  
 654.00 Manteniment i intercanvi de personal

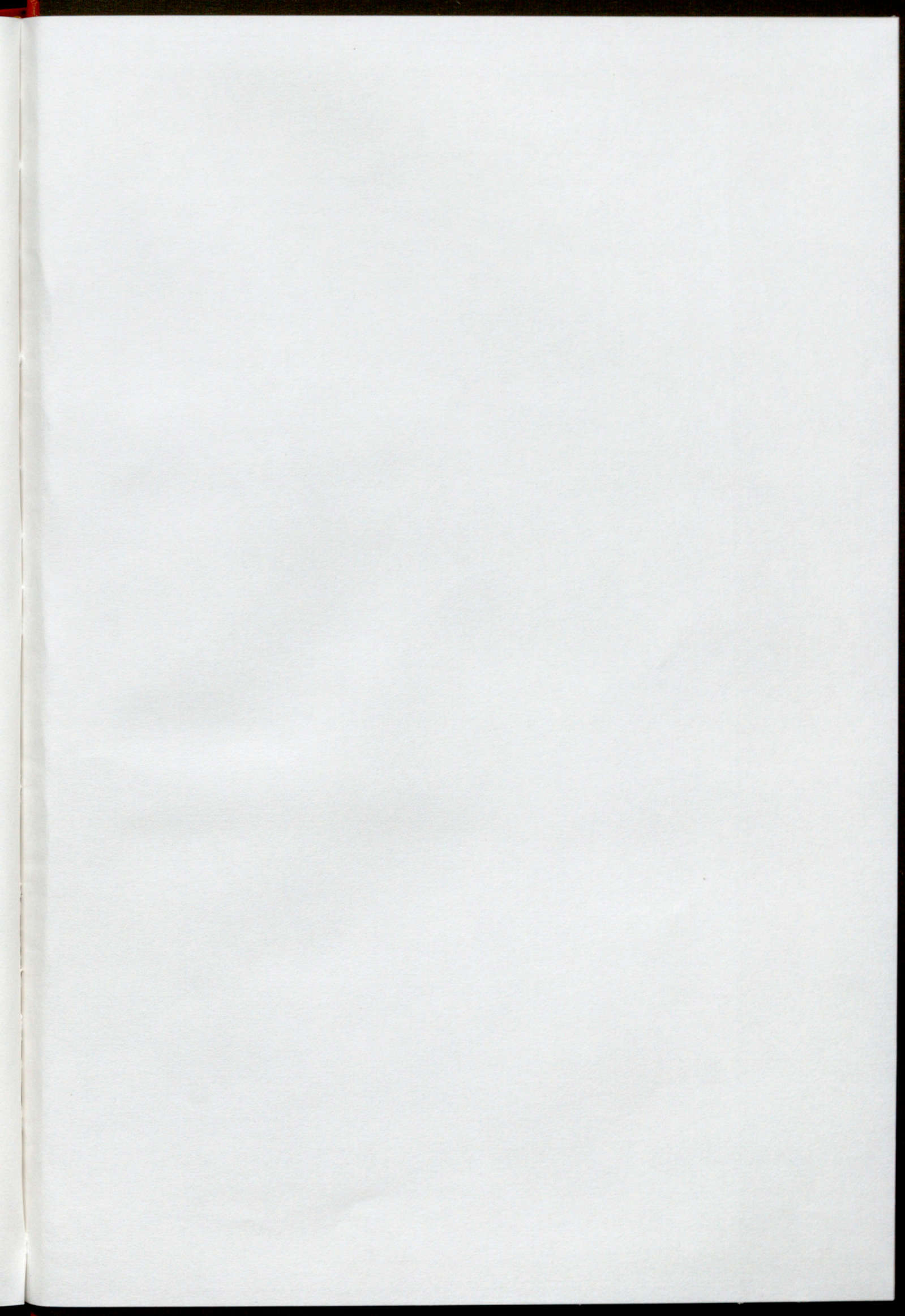

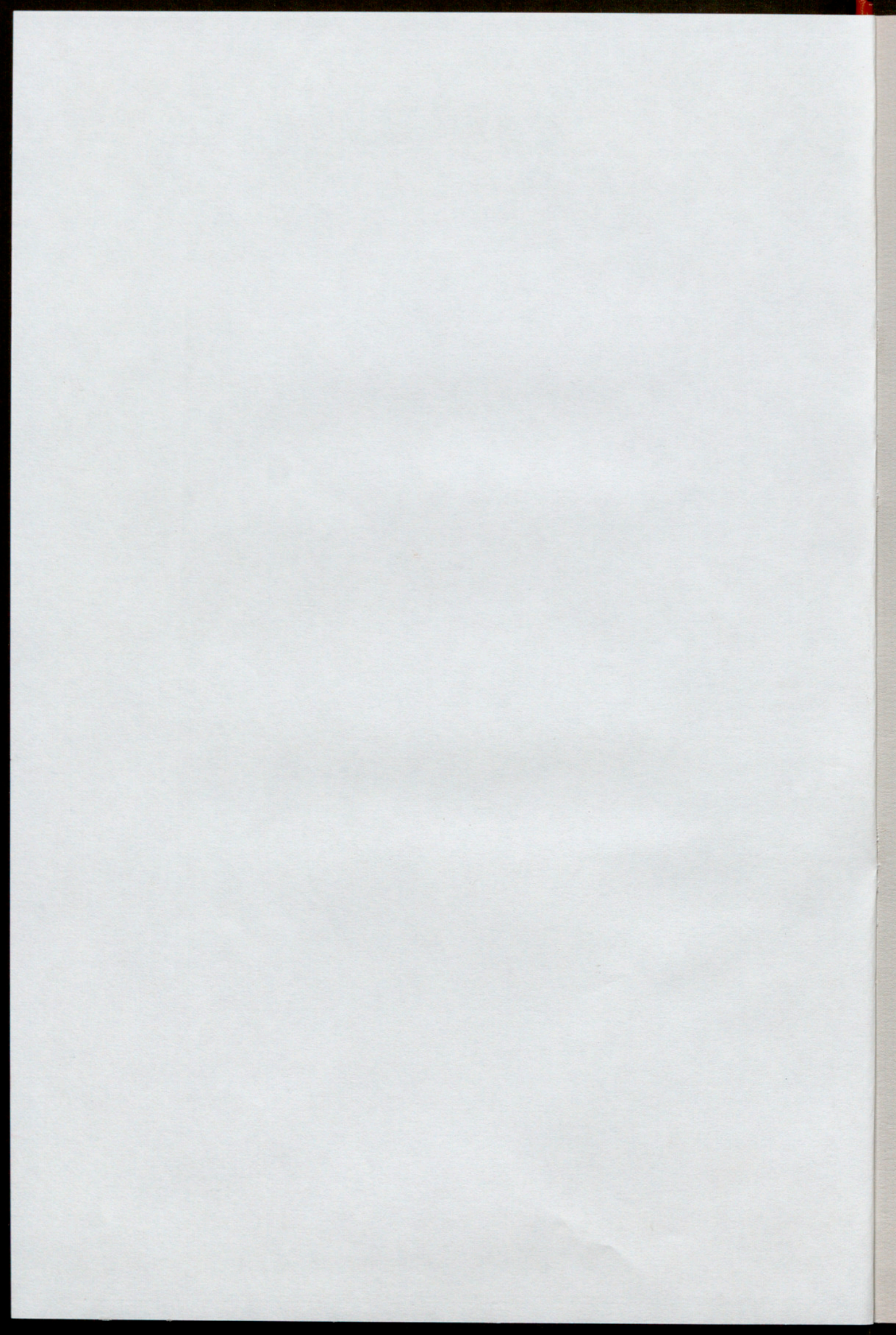

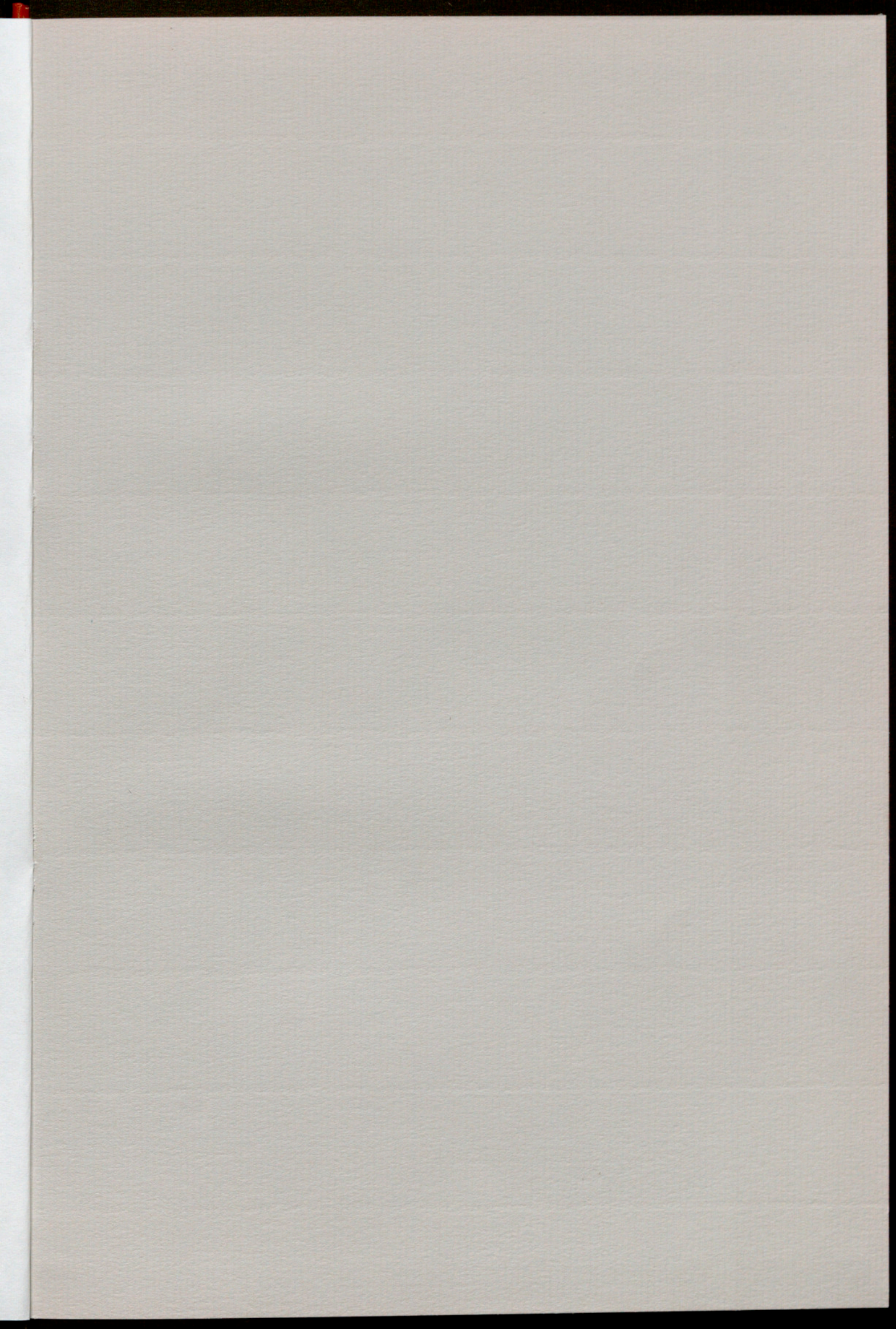

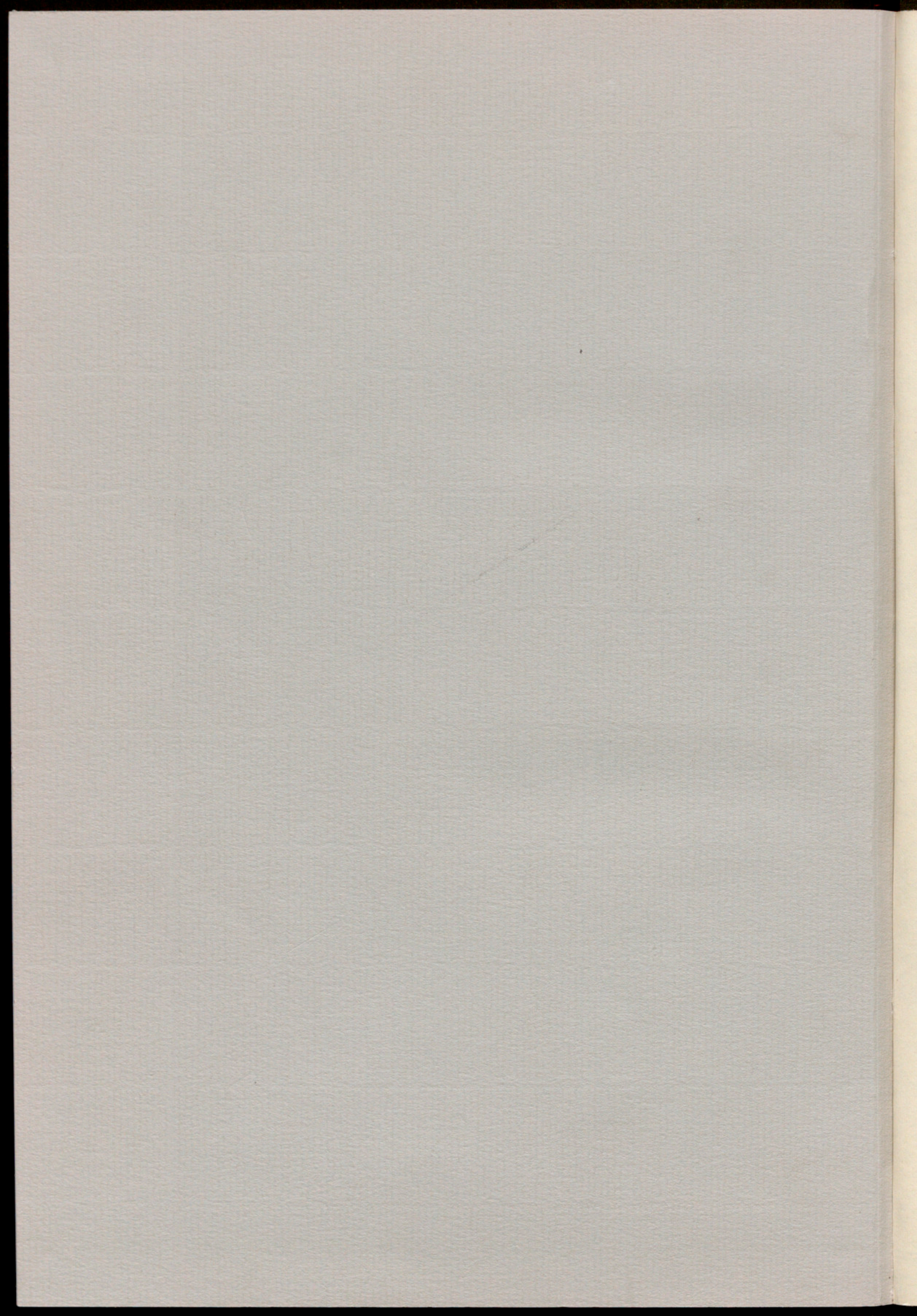

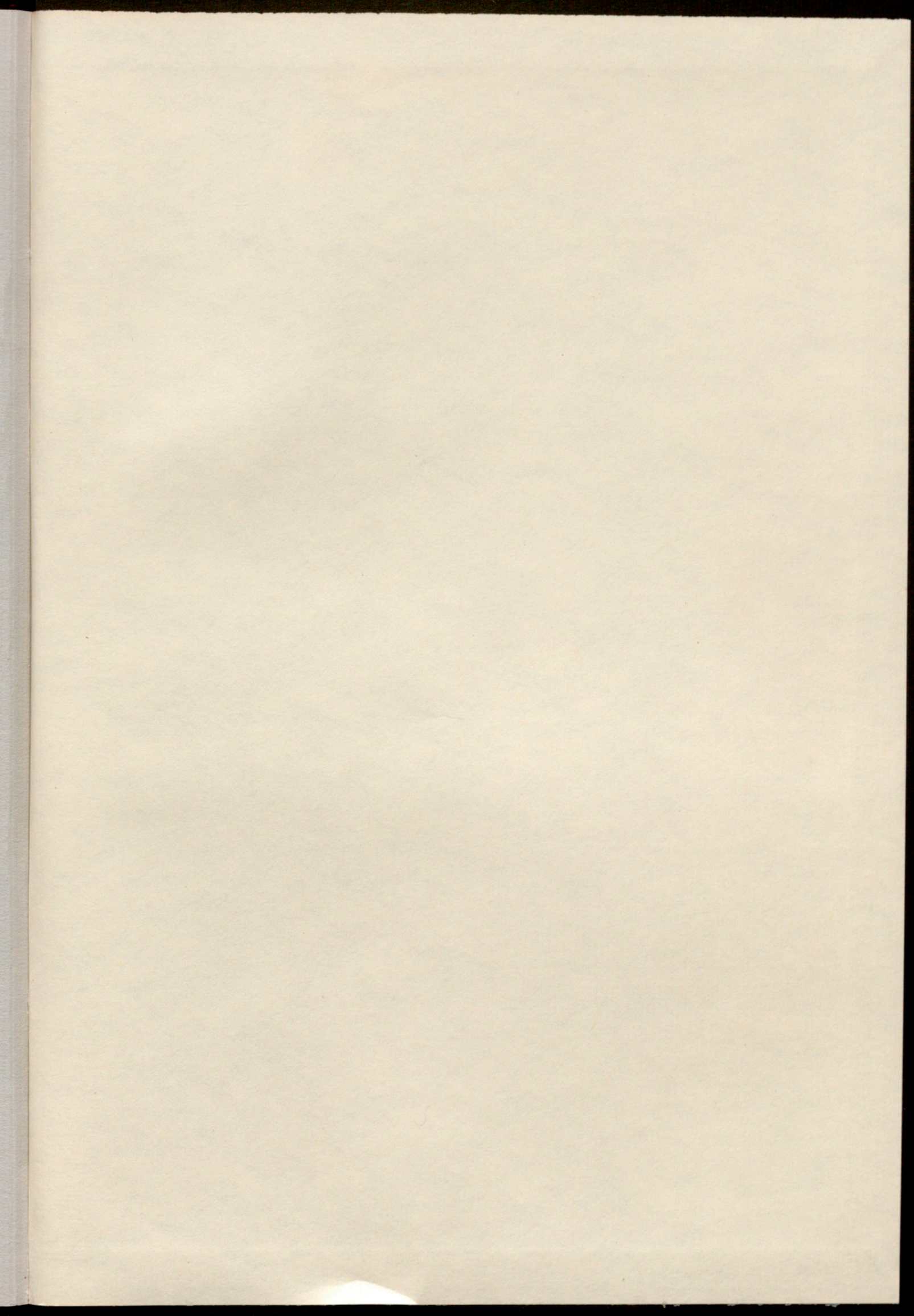

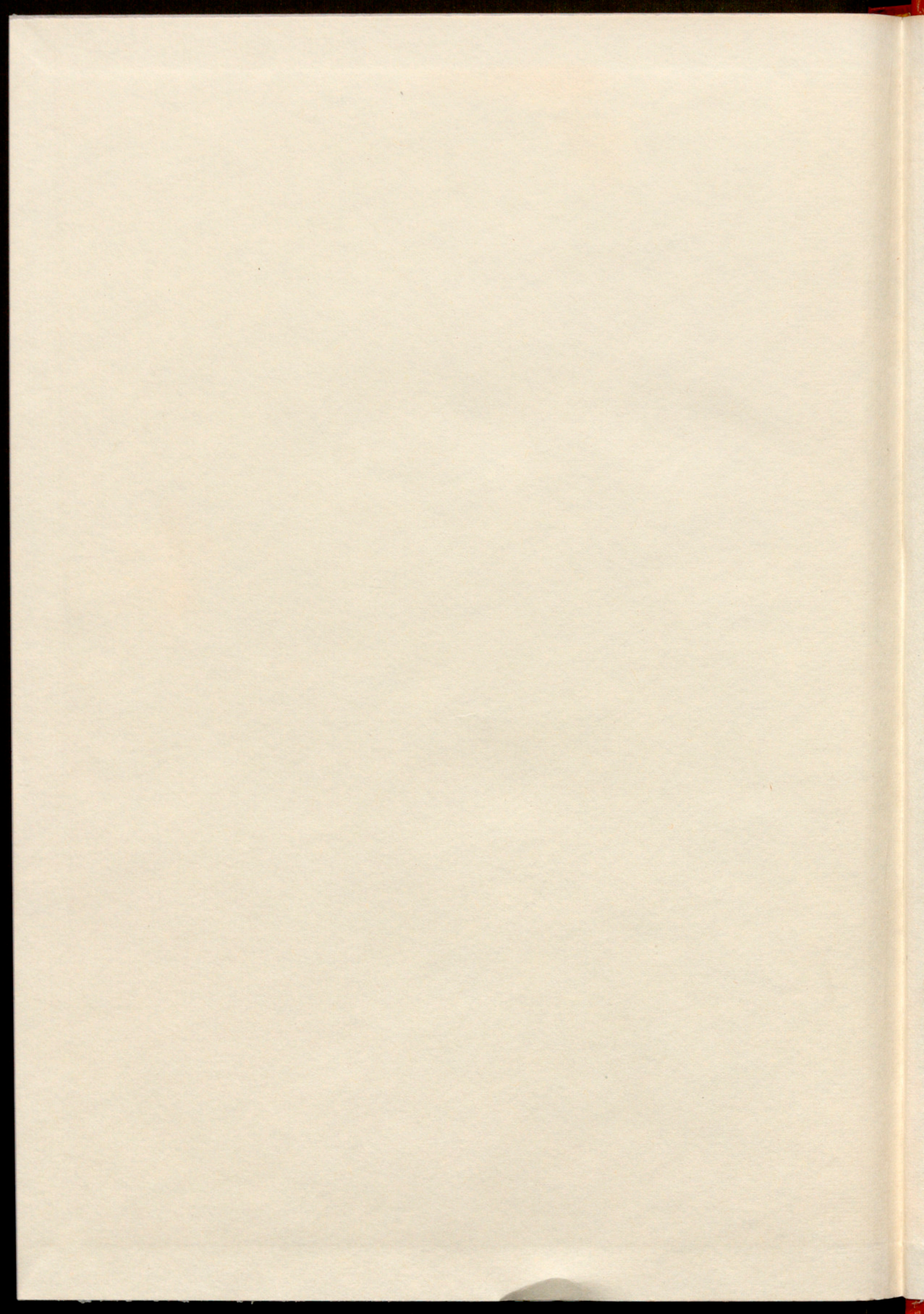

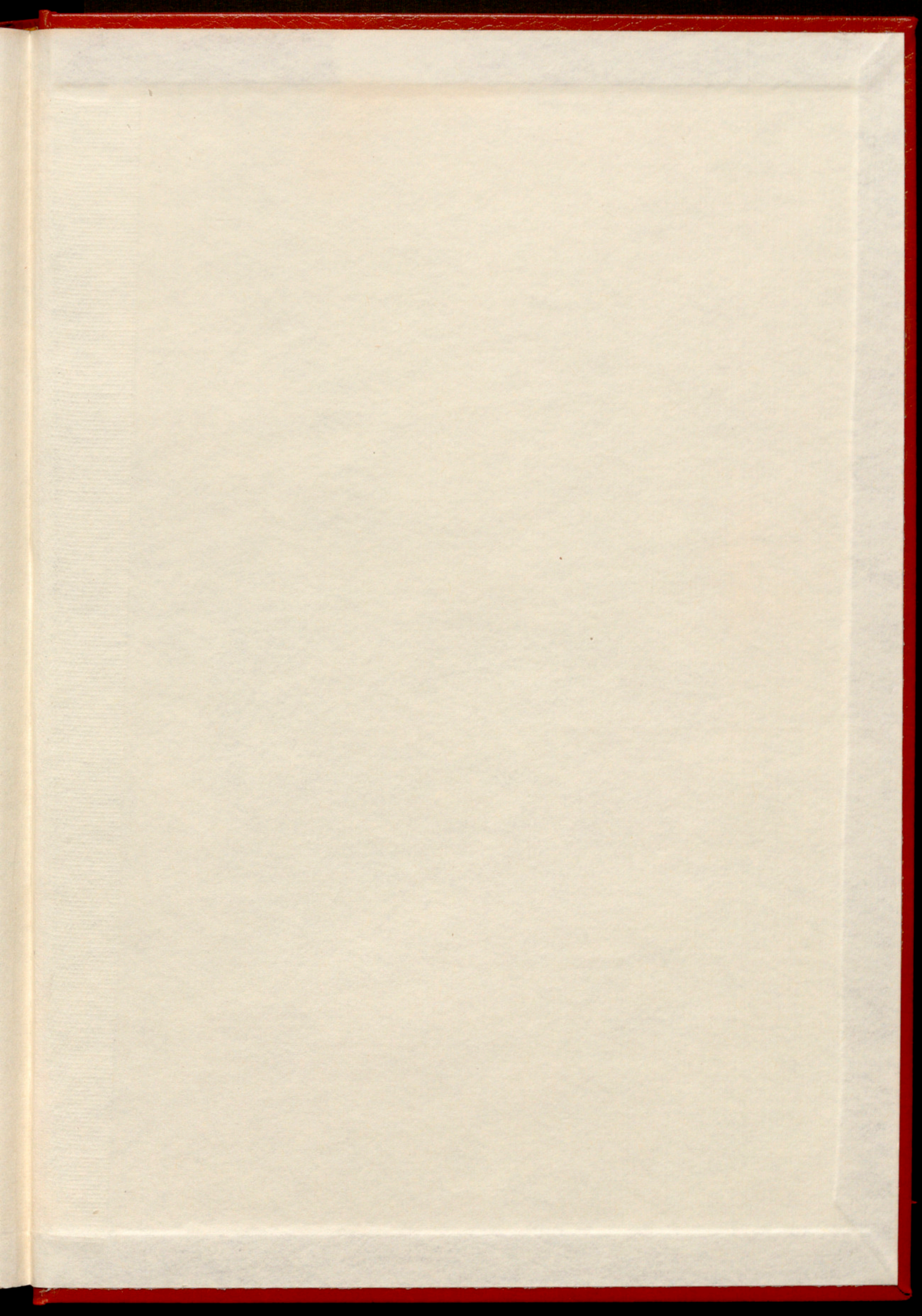

PRESUPUESTO

ORDINARIO

1989