

PRESUPUESTO

ORDINARIO

1982

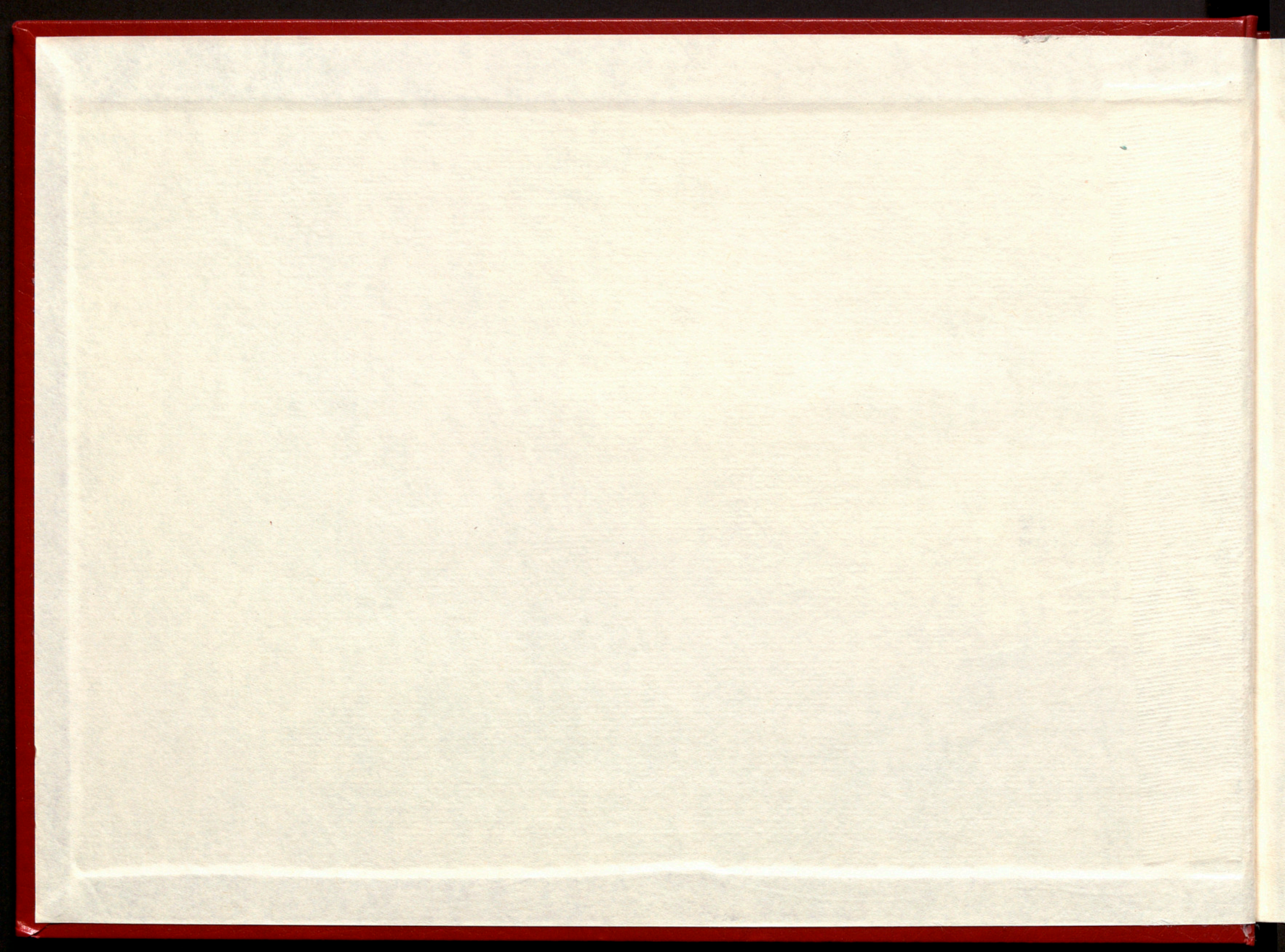



DIPUTACIÓN DE BARCELONA

PRESUPUESTO GENERAL ORDINARIO PARA 1982

DE LA DIPUTACION DE BARCELONA

RESUMEN POR CAPITULOS

CAPITULOS	DENOMINACION	PESETAS
	A) OPERACIONES CORRIENTES	
1	REMUNERACIONES DEL PERSONAL	9.496.861.956
2	COMPRA DE BIENES CORRIENTES Y DE SERVICIOS	4.180.524.919
3	INTERESES	1.780.767.081
4	TRANSFERENCIAS CORRIENTES	1.741.439.203
	B) OPERACIONES DE CAPITAL	
6	INVERSIONES REALES	
7	TRANSFERENCIAS DE CAPITAL	517.508.664
8	VARIACION DE ACTIVOS FINANCIEROS	100.000
9	VARIACION DE PASIVOS FINANCIEROS	659.060.482
TOTAL DEL PRESUPUESTO PREVENTIVO		18.376.262.305

acord
31-3-82



R. 9.096

CAPITULO 1 REMUNERACIONES DE PERSONAL.

A) OPERACIONES CORRIENTES

* I I		A P L I C A C I O N E C O N O M I C A		I	I	T O T A L E S	
* ART. I	CON- I			I ANEXO I	I	POR CONCEPTOS I	POR ARTICULOS
* I	CEPTO I			I	I	I	I
* I	I			I	I	I	
* I	I			I	I	I	
* I	I			I	I	I	
* 11	I	I	RETRIBUCIONES BASICAS.	I	I	I	
* I	I	I		I	I	I	
* I	111	I	SUELDOS, GRADOS, TRIENIOS Y PAGAS EXTRAORDINARIAS.	I	I	2661.181.169	2661.181.169
* I	I	I		I	I	I	
* 12	I	I	OTRAS REMUNERACIONES.	I	I	I	
* I	I	I		I	I	I	
* I	121	I	GASTOS DE REPRESENTACION.	I	I	28.400.000	
* I	124	I	ASISTENCIAS.	I	I	3.750.000	
* I	125	I	RETRIBUCIONES COMPLEMENTARIAS ORDINARIAS Y ESPECIALES.	I	I	3423.860.144	3456.010.144
* I	I	I		I	I	I	
* 13	I	I	COMPLEMENTO FAMILIAR.	I	I	I	
* I	I	I		I	I	I	
* I	131	I	AYUDA FAMILIAR.	I	I	21.157.077	21.157.077
* I	I	I		I	I	I	
* 14	I	I	REMUNERACIONES EN ESPECIE.	I	I	I	
* I	I	I		I	I	I	
* I	141	I	CASA-VIVIENDA.	I	I	1.757.868	
* I	142	I	OTRAS REMUNERACIONES EN ESPECIE.	I	I	529.200	2.287.068
* I	I	I		I	I	I	
* 16	I	I	PERSONAL LABORAL.	I	I	I	
* I	I	I		I	I	I	
* I	161	I	JORNALES+HORAS EXTRAORDINARIAS Y DEMAS ENOLUMENTOS PERS.LAR.	I	I	267.333.442	267.333.442
* I	I	I		I	I	I	
* 17	I	I	PERSONAL CONTRATADO.	I	I	I	
* I	I	I		I	I	I	
* I	171	I	RETRIBUCIONES DEL PERSONAL CONTRATADO.	I	I	209.160.392	209.160.392
* I	I	I		I	I	I	
* 18	I	I	SEGUROS SOCIALES.	I	I	I	
* I	I	I		I	I	I	
* I	181	I	PRIMAS Y CUOTAS PATRON. S.SOCIALES,M.LABORAL Y PLUS FAMILIAR.	I	I	79.095.649	
* I	182	I	ASISTENCIA MEDICO-FARMACEUTICA A LOS FUNCIONARIOS Y PENSION.	I	I	296.234.921	375.330.570
* I	I	I		I	I	I	
* 19	I	I	CLASES PASIVAS.	I	I	I	
* I	I	I		I	I	I	
* I	I	I		I	I	I	
* I	I	I		I	I	I	

CAPITULO 1 REMUNERACIONES DE PERSONAL.

A) OPERACIONES CORRIENTES

*****				*****			
ART.	CON-	CEPTO	APLICACION ECONOMICA	ANEXO	POR CONCEPTOS	TOTALES	POR ARTICULOS
*****				*****			
19	I	191	PENSIONES DE JUBILACION.				
	I	192	PENSIONES DE VIJEDAD Y ORFANDAD.		354.261.375		
	I	197	AYUDA FAMILIAR AL PERSONAL PASIVO.		129.919.556		
	I	198	CUOTAS DE LA MUNICIPAL A CARGO DE LA CORPORACION.		2.800.000		
	I	199	HABERES DEL PERSONAL EXCEDENTE FORZOSO.		2017.409.067		
	I				12.096		2504.402.094
*****				*****			
				TOTALES POR CAPITULO			
				9496.861.956			
				9496.861.956			

CAPITULO 2 COMPRA DE BIENES CORRIENTES Y DE SERVICIOS

A) OPERACIONES CORRIENTES

ART. I		CONCEPTO		APLICACION ECONOMICA		TOTALLES	
ANEXO	POR CONCEPTOS	POR ARTICULOS					
21			DOTACION ORDINARIA PARA GASTOS DE OFICINA.				
	211		GASTOS DE OFICINA.		70.607.478		70.607.478
22			GASTOS DE INMUEBLES.				
	221		ALQUILERES.		17.794.981		
	222		CONSERVACION Y REPARACIONES ORDINARIAS.		157.211.161		
	223		LIMPIEZA,CALEFAC,VENTILAC,ALUMBR,AGUA,SEGUROS Y OTROS GTS.IN		297.487.876		472.494.018
23			TRANSPORTES Y COMUNICACIONES.				
	233		SERVICIOS DE TRANSPORTE.		9.078.175		
	234		SERVICIOS DE COMUNICACIONES.		83.727.548		92.805.723
24			DIETAS, LOCOMOCION Y TRASLADOS.				
	241		DE MIEMBROS DE LA CORPORACION.		50.600.000		
	242		DEL PERSONAL.		70.375.160		120.975.160
25			GASTOS ESPECIALES PARA FUNCIONAMIENTO DE LOS SERVICIOS.				
	251		VESTUARIO Y EQUIPO PERSONAL.		35.302.769		
	252		MANTENCION DE PERSONAS.		188.318.140		
	253		MANTENCION Y ASISTENCIA DE ANIMALES.		8.845.000		
	254		MATERIAL TECNICO Y ESPECIAL.		255.730.716		
	255		ALQUILER DE MATERIAL TECNICO Y MAQUINARIA.		21.646.439		
	256		COMBUSTIBLES,MATERIAS AUXILIARES,ETC.		70.360.540		
	257		SUMINISTRO DE AGUA, GAS Y ELECTRICIDAD.		300.000		
	258		CONTRATOS DE PRESTACION DE SERVICIOS.		1911.515.592		
	259		OTROS GASTOS ESPECIALES DE FUNCIONAMIENTO.		313.134.475		2805.153.671
26			CONSERV.Y REPARAC.ORDINARIA DE INVERSIONES(EXCEPTO EDIFICIOS)				

CAPITULO 2 COMPRA DE BIENES CORRIENTES Y DE SERVICIOS

A) OPERACIONES CORRIENTES

* ART. ICON- I		A P L I C A C I O N E C O N O M I C A	I		T O T A L E S	
CEPTO I	I		ANEXO I	I	POR CONCEPTOS I	POR ARTICULOS I
* I	I		I	I	I	
* I	I		I	I	I	
* I	I		I	I	I	
* 26	I 261	I DE VEHICULOS.	I	I	21.325.000	I
* I	I 262	I DE MAQUINARIA E INSTALACIONES.	I	I	45.476.331	I
* I	I 263	I DE OTRAS INVERSIONES.	I	I	349.739.000	I 416.540.331
* I	I		I	I	I	
* 27	I	I MOBILIARIO, EQUIPO OFICINA Y MATERIAL INVENTAR, INCLUSO CONSERV	I	I	I	
* I	I		I	I	I	
* I	I 271	I MOBILIARIO.	I	I	32.650.569	I
* I	I 272	I EQUIPO DE OFICINA.	I	I	35.063.204	I
* I	I 273	I MENAJE, UTILES Y HERRAMIENTAS.	I	I	27.353.355	I
* I	I 274	I OTRO MATERIAL INVENTARIABLE.	I	I	84.429.410	I 179.496.538
* I	I		I	I	I	
* 29	I	I DOTACIONES PARA SERVICIOS NUEVOS.	I	I	I	
* I	I		I	I	I	
* I	I 291	I GASTOS QUE ORIGINEN LOS SERVICIOS DE NUEVA CREACION.	I	I	22.452.000	I 22.452.000
* I	I		I	I	I	
* I	I		I	I	I	
TOTALES POR CAPITULO					4180.524.919	I 4180.524.919

CAPITULO 3 INTERESES.

A) OPERACIONES CORRIENTES

ART. I		CONCEPTO		I ANEXO		I POR CONCEPTOS		I POR ARTICULOS	
A P L I C A C I O N E C O N O M I C A				T O T A L E S					
32	I	I	DE ANTICIPOS Y PRESTAMOS.						
	I	I	325 DE ORGANISMOS AUTONOMOS, COMERCIALES, INDUSTRIALES O FINANCIER.			1780.767,081		1780.767,081	
TOTALES POR CAPITULO						1780.767,081		1780.767,081	

CAPITULO 7 TRANSFERENCIAS DE CAPITAL.

B) OPERACIONES DE CAPITAL

* ART. ICON- I		A P L I C A C I O N E C O N O M I C A	I		T O T A L E S	
* ICEPTI			I ANEXO	I POR	I POR CONCEPTOS	I POR ARTICULOS
* 72	I	A ORGANISMOS AUTONOMOS ADMINISTRATIVOS.				
	I	721 I TRANSFERENCIAS A ORGANISMOS AUTONOMOS ADMINISTRATIVOS.			74,353,664	74,353,664
* 73	I	A ENTES TERRITORIALES.				
	I	735 I OTRAS TRANSFERENCIAS A ENTES TERRITORIALES.			370,335,000	370,335,000
* 77	I	A INSTITUCIONES SIN FINES DE LUCRO.				
	I	771 I OTRAS TRANSFERENCIAS A INSTITUCIONES SIN FINES DE LUCRO.			20,870,000	
	I	772 I			49,200,000	70,070,000
* 78	I					
	I	783 I			2,750,000	2,750,000
TOTALES POR CAPITULO					517,508,664	517,508,664

CAPITULO 9 VARIACION DE PASIVOS FINANCIEROS.

B) OPERACIONES DE CAPITAL

* I I		A P L I C A C I O N E C O N O M I C A		I	I	T O T A L E S	
* ART. ICON-	* I			I ANEXO	I	POR CONCEPTOS	POR ARTICULOS
* I	* I			I	I	I	I
* I	* I			I	I	I	I
* I	* I			I	I	I	I
* 95 I	* I	ABORTIZACION DE PRESTAMOS RECIBIDOS A LARGO PLAZO.		I	I	I	I
* I	* I			I	I	I	I
* I 955 I	* I	DE ORGANISMOS AUTONOMOS COMERCIALES, INDUSTRIALES O FINANCIER.		I	I	659.060.482	659.060.482
* I	* I			I	I	I	I
						I	I
						659.060.482	659.060.482
						I	I
TOTALES POR CAPITULO						659.060.482	659.060.482

PRESUPUESTO ECONOMICO-FUNCIONAL DE GASTOS PARA EL EJERCICIO DE 1982

RESUMEN GENERAL POR CAPITULOS Y FUNCIONES

CAP.	TOTALES POR CAPITULOS	FUNCION 1	FUNCION 3	FUNCION 4	FUNCION 5	FUNCION 6	FUNCION 7	FUNCION 8	FUNCION 9
1	9496.861.956	1341.032.582	673.851.678	1217.333.283	3839.973.986	904.083.778	517.503.936	636.147.249	366.935.464
2	4180.524.919	492.575.965	184.506.062	1183.184.287	1239.731.904	214.246.908	263.485.115	491.829.906	110.964.772
3	1780.767.081								1780.767.081
4	1741.439.203	36.160.000	460.760.833	898.055.000	140.134.773	15.500.000	126.851.000	39.665.597	24.312.000
6									
7	517.508.664			5.000.000		103.450.000	334.705.000	74.353.664	
8	100.000								100.000
9	659.060.482								659.060.482
=====									
	118376.262.305	1869.768.547	1319.118.573	3303.572.570	5219.840.663	1237.280.686	1242.545.051	1241.996.416	2942.139.799

FUNCION 1 SERVICIOS GENERALES.

* CLASIFICACION ECONOMICA I											
CLASIFICACIONES FUNCIONALES Y CREDITOS											

I TOTAL											
I CLASIFICACION											
I ECONOMICA											

* 111	I 111.0	22.404.837	I 112.1	62.103.506	I 112.2	35.999.068	I 112.3	4.304.097	I 113.1	5.168.762	I
	I 115.1	66.302.986	I 115.2	37.122.902	I 115.3	205.558.536	I 144.1	45.282.532	I 144.2	35.225.647	I 519.472.873
* 121	I 111.0	28.400.000	I		I		I		I		I 28.400.000
* 124	I 115.1	3.750.000	I		I		I		I		I 3.750.000
* 125	I 111.0	36.950.781	I 112.1	79.720.899	I 112.2	30.918.663	I 112.3	6.087.565	I 113.1	3.900.359	I
	I 115.1	68.290.093	I 115.2	81.415.874	I 115.3	239.521.847	I 144.1	125.087.086	I 144.2	73.804.498	I 745.697.665
* 131	I 111.0	72.270	I 112.1	196.020	I 112.2	121.770	I 112.3	24.750	I 113.1	17.820	I
	I 115.1	271.930	I 115.2	765.772	I 115.3	1.125.152	I 144.1	614.051	I 144.2	762.551	I 3.972.086
* 141	I 112.1	350.000	I 112.2	350.000	I 115.1	1.050.000	I 144.1	7.868	I		I 1.757.868
* 142	I 111.0	420.000	I 144.1	56.400	I 144.2	52.800	I		I		I 529.200
* 161	I 113.1	199.780	I		I		I		I		I 199.780
* 171	I 111.0	13.007.150	I 112.1	2.700.000	I 115.1	1.990.000	I 115.2	4.465.880	I 115.3	14.892.147	I 37.055.177
* 181	I 115.3	197.933	I		I		I		I		I 197.933
* 211	I 111.0	1.000.000	I 112.1	2.300.000	I 112.2	25.500	I 113.1	225.000	I 115.1	95.000	I
	I 115.2	200.000	I 115.3	36.312.900	I 144.1	204.250	I 144.2	85.000	I		I 40.447.650
* 221	I 115.3	361.611	I		I		I		I		I 361.611
* 222	I 115.2	858.000	I 115.3	10.000.000	I		I		I		I 10.858.000
* 223	I 115.2	1.463.098	I 115.3	26.917.582	I		I		I		I 28.380.680
* 233	I 115.2	1.200.000	I		I		I		I		I 1.200.000
* 234	I 115.2	533.000	I 115.3	29.051.585	I		I		I		I 29,584,585

FUNCION 1 SERVICIOS GENERALES.

CLASIFICACION ECONOMICA	CLASIFICACIONES FUNCIONALES Y CREDITOS										TOTAL CLASIFICACION ECONOMICA
I	I	I	I	I	I	I	I	I	I	I	I
241	111.0	50.600.000									50.600.000
242	111.0	4.000.000	112.1	400.000	112.2	174.000	113.1	103.500	115.1	520.000	
	115.2	2.500.000	115.3	600.000	144.1	4.063.500	144.2	1.350.000			13.791.000
251	115.2	2.860.000	115.3	7.270.000	144.1	4.760.100	144.2	5.198.544			20.088.644
252	115.3	649.490	144.1	268.750							918.240
254	113.1	50.000	115.2	386.000	115.3	60.000	144.1	698.750			1.194.750
255	115.2	20.000	115.3	13.204.788							13.224.788
256	115.2	8.180.000	144.1	322.500	144.2	1.350.000					9.852.500
258	111.0	2.000.000	112.1	40.000.000	112.2	7.000.000	115.1	12.697.952	115.3	1.140.000	62.837.952
259	111.0	91.000.000	112.1	400.000	112.3	57.000.000	115.1	2.450.000	115.2	3.380.000	
	115.3	5.697.563	144.1	1.550.795	144.2	105.000					161.583.358
261	115.2	4.500.000	144.1	1.075.000	144.2	1.250.000					6.825.000
262	115.2	250.000									250.000
271	111.0	1.000.000	112.1	500.000	112.2	50.000	112.3	1.500.000	113.1	75.000	
	115.1	450.000	115.2	150.000	115.3	1.458.368	144.1	193.500			5.376.868
272	111.0	800.000	112.1	2.700.000	112.2	281.000	112.3	1.500.000	113.1	60.000	
	115.1	3.578.800	115.2	650.000	115.3	3.148.701	144.1	290.250			13.008.751
273	115.1	4.500	115.2	50.000	115.3	4.838					59.338
274	111.0	100.000	113.1	50.000	115.1	90.000	115.2	100.000	115.3	2.785.000	
	144.1	4.160.250	144.2	495.000							7.780.250

FUNCION 3 EDUCACION.

* CLASIFICACION ECONOMICA	CLASIFICACIONES FUNCIONALES Y CREDITOS										TOTAL CLASIFICACION ECONOMICA	
I	I	I	I	I	I	I	I	I	I	I	I	I
111	310.0	26.042.600	333.0	230.041.786	335.0	101.226.881	338.0	14.564.076	345.0	11.698.097	383.573.440	
125	310.0	33.410.860	333.0	133.572.850	335.0	72.262.229	338.0	9.607.793	345.0	16.363.549	265.217.281	
131	310.0	491.111	333.0	1.125.605	335.0	569.233	338.0	59.400	345.0	128.951	2.374.300	
161	333.0	70.000	335.0	1.193.248							1.263.248	
171	310.0	271.467	333.0	16.765.807	335.0	1.947.032	338.0	322.818	345.0	1.773.113	21.080.237	
181	335.0	343.172									343.172	
211	310.0	45.000	333.0	1.180.000	335.0	882.476	338.0	148.500	345.0	125.000	2.380.976	
221	338.0	4.223.000									4.223.000	
222	310.0	1.600.000	333.0	13.200.000	335.0	9.660.165	338.0	979.039	345.0	2.800.000	28.239.204	
223	310.0	21.075.838	333.0	11.934.550	335.0	8.228.120	338.0	4.042.198	345.0	1.080.000	46.360.706	
233	310.0	50.000	333.0	100.000	335.0	300.000					450.000	
234	333.0	1.235.000	335.0	622.500	338.0	408.000	345.0	1.300.000			3.565.500	
242	310.0	15.000	333.0	200.000	335.0	265.000	338.0	35.000	345.0	30.000	545.000	
251	310.0	80.000	333.0	300.000	335.0	25.000	345.0	100.000			505.000	
252	333.0	4.000.000	345.0	13.000.000							17.000.000	
253	333.0	3.800.000									3.800.000	
254	310.0	100.000	333.0	3.100.000	335.0	5.650.000	338.0	170.000	345.0	480.000	9.500.000	
255	310.0	202.980	333.0	400.000	335.0	474.505					1.077.485	

FUNCION 3 EDUCACION.

* CLASIFICACION ECONOMICA	CLASIFICACIONES FUNCIONALES Y CREDITOS										TOTAL CLASIFICACION ECONOMICA
I	I	I	I	I	I	I	I	I	I	I	I
256	333.0	650.000	335.0	20.000							670.000
258	310.0	660.000	333.0	150.000	335.0	12.210.000	338.0	27.000			13.047.000
259	310.0	11.000.000	333.0	3.030.000	335.0	12.687.598	338.0	3.011.197	345.0	1.075.000	30.803.795
261	333.0	600.000									600.000
262	310.0	150.000	333.0	925.000	335.0	200.896	345.0	200.000			1.475.896
263	333.0	600.000									600.000
271	333.0	450.000	335.0	3.075.000	338.0	550.000	345.0	500.000			4.575.000
272	310.0	210.000	333.0	1.025.000	335.0	480.000	338.0	161.000	345.0	55.000	1.931.000
273	310.0	100.000	333.0	300.000	335.0	1.030.000	338.0	62.500	345.0	135.000	1.627.500
274	333.0	5.330.000	335.0	5.079.000	338.0	1.060.000	345.0	60.000			11.529.000
422	310.0	425.331.133									425.331.133
423	310.0	2.500.000	335.0	5.000.000							7.500.000
435	310.0	5.000.000									5.000.000
462	310.0	2.649.700									2.649.700
472	310.0	14.250.000									14.250.000
482	310.0	4.000.000	333.0	500.000	335.0	30.000					4.530.000
483	310.0	1.500.000									1.500.000

TOTAL FUNCION											1319.118.573

FUNCION 4 SANIDAD.

* CLASIFICACION ECONOMICA	CLASIFICACIONES FUNCIONALES Y CREDITOS										TOTAL ICLASIFICACION ECONOMICA
I	I	I	I	I	I	I	I	I	I	I	I
111	410.0	37.648.783	431.0	433.232.884	432.0	7.894.221	435.0	51.765.807			530.541.695
125	410.0	39.466.897	430.0	357.147	431.0	522.768.189	432.0	8.408.294	435.0	51.056.376	622.056.903
131	410.0	150.731	431.0	2.588.422	432.0	12.870	435.0	230.921			2.982.944
161	431.0	16.471.228									16.471.228
171	410.0	3.389.402	431.0	35.860.231	432.0	968.601	435.0	3.307.381	437.0	1.754.898	45.280.513
211	410.0	600.000	431.0	2.930.654	435.0	1.139.875	437.0	704.000	438.0	300.000	5.674.529
222	431.0	24.606.930	435.0	3.500.000	437.0	80.000					28.186.930
223	431.0	59.920.500	435.0	12.010.535	437.0	559.632	438.0	926.650			73.417.317
233	431.0	3.000.000	435.0	125.000	437.0	200.000					3.325.000
234	410.0	5.000.000	431.0	5.175.524	435.0	4.333.000	437.0	912.000	438.0	2.500.000	17.920.524
242	410.0	1.500.000	431.0	15.000	435.0	9.022.670	437.0	200.000	438.0	1.000.000	11.737.670
251	410.0	100.000	431.0	2.140.000	435.0	80.000	437.0	5.000			2.325.000
252	431.0	60.049.900									60.049.900
253	431.0	4.115.000									4.115.000
254	410.0	100.000	431.0	63.548.752	435.0	3.318.289	437.0	88.000	438.0	50.000	67.105.041
255	410.0	600.000	431.0	1.037.252							1.637.252
256	410.0	300.000	431.0	24.035.000	435.0	380.625					24.715.625
258	410.0	10.750.000	431.0	7.680.882	435.0	700.000	437.0	15.410.050	438.0	807.920.675	842.461.607

FUNCION 4 SANIDAD.

CLASIFICACIONES FUNCIONALES Y CREDITOS											TOTAL
CLASIFIC. ECONOMICA											CLASIFICACION ECONOMICA
259	410.0	350.000	431.0	6.899.625	435.0	766.925	437.0	675.000	438.0	200.000	8.891.550
261	410.0	500.000	431.0	400.000	435.0	50.000					950.000
262	431.0	5.334.000	435.0	1.050.000							6.384.000
263	431.0	240.000									240.000
271	410.0	750.000	431.0	1.225.000	435.0	425.000	437.0	300.000	438.0	500.000	3.200.000
272	410.0	750.000	431.0	685.000	435.0	850.000	437.0	400.000	438.0	500.000	3.185.000
273	431.0	3.672.842	435.0	202.500	437.0	45.000					3.920.342
274	431.0	4.212.000	435.0	1.180.000	437.0	250.000					5.642.000
291	431.0	8.000.000	432.0	100.000							8.100.000
422	435.0	60.000.000									60.000.000
423	410.0	1.000.000									1.000.000
435	410.0	11.500.000	437.0	2.000.000							13.500.000
471	410.0	5.000.000	431.0	764.190.000	437.0	3.000.000	438.0	27.000.000			799.190.000
472	431.0	700.000									700.000
482	431.0	15.000									15.000
483	431.0	23.650.000									23.650.000
771	410.0	5.000.000									5.000.000
TOTAL FUNCION											3303.572.570

FUNCION 5 PENSIONES, S.S. Y SERV. ASIST. SOC

* CLASIFIC. ECONOMICA	I	CLASIFICACIONES FUNCIONALES Y CREDITOS								I TOTAL CLASIFICACION ECONOMICA

* 482	I	530.0	15.000.000	I	533.0	1.700.000	I	I	I	I 16.700.000
* 483	I	535.0	9.435.000	I			I	I	I	I 9.435.000

TOTAL FUNCION										* 5219,840,663

FUNCION 6 VIVIENDA Y BIENESTAR COMUNIT.

* CLASIFICACION ECONOMICA I	CLASIFICACIONES FUNCIONALES Y CREDITOS										TOTAL CLASIFICACION ECONOMICA

111	I 610.0	39.486.644	I 641.0	32.597.637	I 644.0	5.110.646	I 645.0	10.745.562	I 652.0	195.553.422	297.752.236
	I 654.6	14.258.325									
125	I 610.0	34.674.188	I 641.0	26.182.330	I 644.0	3.250.617	I 645.0	7.803.701	I 652.0	512.477.412	601.232.600
	I 654.6	16.844.352									
131	I 610.0	322.991	I 641.0	194.291	I 644.0	4.950	I 645.0	67.320	I 652.0	4.492.560	5.098.942
	I 654.6	16.830									
211	I 610.0	1.500.000	I 641.0	300.000	I 644.0	50.000	I 645.0	560.000	I 652.0	3.000.000	5.910.000
	I 654.6	500.000									
221	I 610.0	6.325.000	I 652.0	2.100.000	I 654.5	1.827.500					10.252.500
222	I 610.0	1.035.000	I 641.0	600.000	I 644.0	23.862.533	I 645.0	300.000	I 652.0	3.500.000	30.297.533
	I 654.6	1.000.000									
223	I 610.0	3.263.900	I 641.0	2.186.037	I 644.0	6.550.000	I 645.0	1.000.000	I 652.0	7.802.000	20.801.937
233	I 610.0	140.000	I 641.0	25.000	I 645.0	25.000	I 652.0	300.000			490.000
234	I 610.0	1.809.278	I 641.0	600.000	I 652.0	5.000.000	I 654.6	1.550.000			8.959.278
242	I 610.0	1.045.000	I 641.0	500.000	I 645.0	750.000	I 652.0	8.284.000	I 654.6	500.000	11.079.000
251	I 610.0	300.000	I 652.0	7.204.000							7.504.000
253	I 652.0	570.000									570.000
254	I 610.0	300.000	I 641.0	3.850.000	I 645.0	725.000	I 652.0	3.700.000	I 654.6	1.000.000	9.575.000
255	I 641.0	200.000	I 652.0	100.000	I 654.6	200.000					500.000
256	I 641.0	70.000	I 652.0	12.000.000	I 654.6	200.000					12.270.000

FUNCION 6 VIVIENDA Y BIENESTAR COMUNIT.

*****										I	TOTAL	*****
* CLASIFIC. I	CLASIFICACIONES FUNCIONALES Y CREDITOS									I	CLASIFICACION	B
* ECONOMICA I										I	ECONOMICA	B
*****										I	*****	*****
* 258	I 641.0	13.600.000	I 645.0	5.860.000	I 652.0	5.000.000	I 654.6	5.310.997	I	I	29.770.997	B
* 259	I 641.0	2.408.000	I 644.0	2.000.000	I 645.0	500.000	I 652.0	8.498.000	I 654.6	17.170.000	I	30.576.000 B
* 261	I 652.0	3.500.000	I 654.6	100.000	I	I	I	I	I	I	3.600.000	B
* 262	I 610.0	300.000	I 641.0	500.000	I 652.0	13.100.000	I	I	I	I	13.900.000	B
* 263	I 641.0	500.000	I 654.6	50.000	I	I	I	I	I	I	550.000	B
* 271	I 610.0	500.000	I 641.0	200.000	I 645.0	500.000	I 652.0	100.000	I 654.6	200.000	I	1.500.000 B
* 272	I 610.0	770.000	I 641.0	230.000	I 644.0	50.000	I 645.0	160.000	I 652.0	600.000	I	2.159.463 B
	I 654.6	349.463	I	I	I	I	I	I	I	I		B
* 273	I 641.0	500.000	I 652.0	11.000.000	I 654.6	1.000.000	I	I	I	I	12.500.000	B
* 274	I 641.0	50.000	I 645.0	906.200	I 652.0	300.000	I 654.6	225.000	I	I	1.481.200	B
* 421	I 654.5	2.500.000	I	I	I	I	I	I	I	I	2.500.000	B
* 471	I 654.6	5.000.000	I	I	I	I	I	I	I	I	5.000.000	B
* 472	I 645.0	3.000.000	I 654.6	5.000.000	I	I	I	I	I	I	8.000.000	B
* 735	I 645.0	51.500.000	I	I	I	I	I	I	I	I	51.500.000	B
* 772	I 645.0	49.200.000	I	I	I	I	I	I	I	I	49.200.000	B
* 783	I 645.0	2.750.000	I	I	I	I	I	I	I	I	2.750.000	B
*****										I	*****	*****
											TOTAL FUNCION	1237.280.666
											*****	*****

FUNCION 7 OTROS SERV.COMUNITARIOS Y SOC.

CLASIFICACIONES FUNCIONALES Y CREDITOS												TOTAL
CLASIFICACION ECONOMICA											CLASIFICACION ECONOMICA	
111	710.0	10,283,164	712.0	154,071,369	713.0	64,799,885	714.0	9,839,958	716.1	10,609,119		254,535,722
	717.3	4,932,227										
125	710.0	11,363,874	712.0	109,545,322	713.0	93,374,244	714.0	15,359,612	716.1	8,313,337		242,991,507
	717.2	5,035,118										
131	710.0	33,660	712.0	450,138	713.0	740,001	714.0	20,790	716.1	8,910		1,283,199
	717.3	29,700										
161	713.0	389,186										389,186
171	712.0	13,805,284	713.0	4,069,054	717.2	429,984						18,304,322
211	710.0	25,000	712.0	3,487,500	713.0	2,086,823	714.0	2,860,000	716.1	500,000		9,209,323
	717.3	250,000										
221	716.1	324,000										324,000
222	712.0	10,285,785	713.0	19,348,000	716.1	1,500,000	717.3	1,000,000				32,133,785
223	712.0	20,160,746	713.0	29,308,918	716.1	9,700,000	717.3	500,000				59,669,664
233	710.0	200,000	712.0	655,175	713.0	612,000	716.1	100,000				1,567,175
234	712.0	917,500	713.0	2,459,000	714.0	3,918,586	716.1	900,000				8,195,086
242	712.0	508,500	713.0	1,889,790	714.0	400,000	716.1	250,000	717.3	318,000		3,366,290
251	712.0	45,000	713.0	355,000	716.1	25,000						425,000
253	713.0	20,000										20,000
254	712.0	468,000	713.0	4,327,800	716.1	4,000,000	717.3	32,000				8,827,800
255	712.0	1,243,781	713.0	533,600	716.1	500,000						2,277,381

FUNCION 7 OTROS SERV.COMUNITARIOS Y SOC.

* CLASIFICACION ECONOMICA	CLASIFICACIONES FUNCIONALES Y CREDITOS										TOTAL CLASIFICACION ECONOMICA
I	I	I	I	I	I	I	I	I	I	I	I
256	712.0	25,000	713.0	88,415							113,415
258	710.0	100,000	712.0	5,689,473	713.0	2,245,870	713.3	2,320,000	716.1	12,000,000	22,355,343
259	712.0	2,200,000	713.0	19,084,750	714.0	12,054,000	716.1	2,500,000	717.3	6,500,000	42,338,750
261	713.0	100,000									100,000
262	712.0	241,435	713.0	350,000	716.1	100,000					691,435
263	713.0	7,352,500									7,352,500
271	712.0	4,901,826	713.0	6,101,875	714.0	500,000	716.1	500,000			12,003,701
272	710.0	100,000	712.0	653,500	713.0	1,399,805	714.0	934,777	716.1	250,000	3,738,082
	717.3	400,000									
273	712.0	256,500	713.0	509,675							766,175
274	710.0	1,000,000	712.0	39,838,460	713.0	3,971,750	714.0	200,000	716.1	3,000,000	48,010,210
421	713.0	1,500,000									1,500,000
422	713.0	3,300,000									3,300,000
423	713.0	4,620,000	717.2	1,000,000							5,620,000
435	712.0	1,000,000	713.0	10,010,000	716.1	1,100,000	717.3	20,000,000	718.0	7,700,000	39,810,000
461	716.1	500,000									500,000
462	716.0	11,125,000									11,125,000
472	712.0	1,500,000	713.0	1,100,000	717.3	11,500,000	718.0	48,000,000			62,100,000

FUNCION 7 OTROS SERV.COMUNITARIOS Y SOC.

* CLASIFIC. I	CLASIFICACIONES FUNCIONALES Y CREDITOS								I TOTAL
* ECONOMICA I									I CLASIFICACION
									I ECONOMICA

* 482	I 713.0	1.000.000	I 717.3	1.500.000	I 718.0	48.000	I	I	I 2.548.000
* 483	I 718.0	348.000	I	I	I	I	I	I	I 348.000
* 735	I 712.0	10.000.000	I 717.2	61.992.000	I 717.3	222.138.000	I 718.0	24.705.000	I 318.835.000
* 771	I 717.2	7.380.000	I 717.3	8.490.000	I	I	I	I	I 15.870.000

TOTAL FUNCION									* 1242.545.051

FUNCION 8 SERVICIOS ECONOMICOS.

CLASIFICACION ECONOMICA	CLASIFICACIONES FUNCIONALES Y CREDITOS										TOTAL CLASIFICACION ECONOMICA
I	I	I	I	I	I	I	I	I	I	I	I
111	821.0	1,520,615	823.1	16,929,731	824.0	3,749,717	825.4	36,927,427	831.0	32,548,017	248,313,877
	853.0	156,638,370									
125	821.0	3,598,844	823.1	10,437,982	824.0	4,327,010	825.4	45,303,716	831.0	18,631,662	333,332,076
	853.0	251,032,862									
131	823.1	91,582	824.0	29,453	825.4	272,140	831.0	283,536	853.0	2,135,675	2,812,386
171	821.0	3,725,000	823.1	241,220	824.0	1,774,220	825.2	45,292,336	825.4	59,360	51,688,910
	831.0	596,774									
211	823.1	200,000	824.0	200,000	825.4	700,000	831.0	400,000	853.0	2,001,000	3,501,000
221	853.0	2,633,870									2,633,870
222	823.1	125,000	825.4	2,286,875	831.0	1,000,000	853.0	6,062,687			9,474,562
223	823.1	750,000	825.4	2,227,350	831.0	2,933,468	853.0	2,401,020			8,311,838
233	825.4	86,000									86,000
234	823.1	900,000	825.4	537,500	831.0	431,250	853.0	4,830,000			6,698,750
242	821.1	350,000	823.1	500,000	824.0	1,566,000	825.4	1,135,200	831.0	150,000	25,281,200
	853.0	21,580,000									
251	823.1	25,000	825.4	1,075,125	831.0	25,000	853.0	2,000,000			3,125,125
253	824.0	240,000									240,000
254	823.1	1,520,000	824.0	820,000	825.4	1,090,125	831.0	1,250,000	853.0	205,000	4,885,125
255	825.4	425,000	853.0	150,000							575,000
256	825.4	1,723,000	853.0	20,000,000							21,723,000

FUNCION. B SERVICIOS ECONOMICOS.

* CLASIFICACION ECONOMICA I											
* CLASIFICACIONES FUNCIONALES Y CREDITOS											
* TOTAL CLASIFICACION ECONOMICA											

257	I 853.0	300.000	I	I	I	I	I	I	I	I	300.000
258	I 821.0	6.000.000	I 825.4	6.854.528	I 872.0	400.000	I	I	I	I	13.254.528
259	I 821.0	200.000	I 823.1	3.550.000	I 824.0	1.150.000	I 825.4	8.103.750	I 831.0	100.000	16.203.750
	I 853.0	1.100.000	I 872.0	2.000.000	I	I	I	I	I	I	
261	I 825.4	500.000	I 853.0	8.500.000	I	I	I	I	I	I	9.000.000
262	I 823.1	50.000	I 825.4	125.000	I 831.0	1.000.000	I 853.0	7.500.000	I	I	8.675.000
263	I 825.4	750.000	I 853.0	340.246.500	I	I	I	I	I	I	340.996.500
271	I 825.4	175.000	I 831.0	220.000	I 853.0	350.000	I	I	I	I	745.000
272	I 823.1	450.000	I 824.0	175.000	I 825.4	209.625	I 831.0	140.000	I 853.0	5.428.283	6.402.908
273	I 824.0	90.000	I 825.4	90.000	I 831.0	5.000.000	I 853.0	1.800.000	I	I	6.980.000
274	I 823.1	500.000	I 824.0	1.840.000	I 825.4	96.750	I 831.0	100.000	I 853.0	200.000	2.736.750
422	I 825.4	18.218.213	I	I	I	I	I	I	I	I	18.218.213
423	I 825.4	3.773.764	I	I	I	I	I	I	I	I	3.773.764
433	I 853.0	2.323.620	I	I	I	I	I	I	I	I	2.323.620
435	I 821.0	1.000.000	I 825.4	1.000.000	I	I	I	I	I	I	2.000.000
462	I 821.0	12.000.000	I 824.0	100.000	I	I	I	I	I	I	12.100.000
472	I 821.0	500.000	I 824.0	200.000	I	I	I	I	I	I	700.000
482	I 824.0	550.000	I	I	I	I	I	I	I	I	550.000

FUNCION B SERVICIOS ECONOMICOS.

CLASIFICACIONES FUNCIONALES Y CREDITOS							TOTAL
CLASIFIC. ECONOMICA						CLASIFICACION ECONOMICA	
721	825,4	31,900,000	853,0	42,453,664			74,353,664
TOTAL FUNCION							1241,996,416

FUNCION 9 NO CLASIFICADOS.

* CLASIFIC. I ECONOMICA I		CLASIFICACIONES FUNCIONALES Y CREDITOS						TOTAL CLASIFICACION ECONOMICA
111	I 940.0	56.718.852	I	I	I	I	I 56.718.852	
125	I 940.0	40.533.460	I	I	I	I	I 40.533.460	
131	I 940.0	233.152	I	I	I	I	I 233.152	
161	I 940.0	119.600.000	I 951.0	118.200.000	I	I	I 237.800.000	
181	I 940.0	28.700.000	I	I	I	I	I 28.700.000	
191	I 940.0	2.500.000	I	I	I	I	I 2.500.000	
192	I 940.0	450.000	I	I	I	I	I 450.000	
211	I 940.0	1.062.000	I 951.0	122.000	I	I	I 1.184.000	
222	I 940.0	1.500.000	I	I	I	I	I 1.500.000	
223	I 940.0	2.931.500	I 951.0	340.000	I	I	I 3.271.500	
233	I 940.0	250.000	I 951.0	710.000	I	I	I 960.000	
234	I 940.0	700.000	I 951.0	607.000	I	I	I 1.307.000	
242	I 940.0	3.250.000	I 951.0	100.000	I	I	I 3.350.000	
251	I 940.0	150.000	I 951.0	80.000	I	I	I 230.000	
252	I 940.0	350.000	I	I	I	I	I 350.000	
254	I 940.0	450.000	I 951.0	48.000.000	I	I	I 48.450.000	
255	I 940.0	360.000	I	I	I	I	I 360.000	
256	I 940.0	170.000	I 951.0	426.000	I	I	I 596.000	

FUNCION 9 NO CLASIFICADOS.

* CLASIFIC. I	CLASIFICACIONES FUNCIONALES Y CREDITOS								I TOTAL
* ECONOMICA I									I CLASIFICACION
									I ECONOMICA

258	I 940.0	10,300,000	I 951.0	784,000	I	I	I	I	11,084,000
259	I 940.0	10,738,472	I 951.0	5,352,800	I	I	I	I	16,091,272
261	I 940.0	100,000	I		I	I	I	I	100,000
262	I 951.0	12,600,000	I		I	I	I	I	12,600,000
271	I 940.0	3,150,000	I		I	I	I	I	3,150,000
272	I 940.0	3,381,000	I		I	I	I	I	3,381,000
274	I 951.0	3,000,000	I		I	I	I	I	3,000,000
325	I 911.1	1780,767,081	I		I	I	I	I	1780,767,081
435	I 940.0	5,000,000	I 941.0	12,000,000	I 951.0	2,000,000	I	I	19,000,000
483	I 951.2	5,312,000	I		I	I	I	I	5,312,000
858	I 951.6	100,000	I		I	I	I	I	100,000
955	I 911.1	659,060,482	I		I	I	I	I	659,060,482
								TOTAL FUNCION	2942,139,799

PARTIDA I		I	CREDITOS
PRESUPUESTO I		I	INICIALES
E	F	I	
DENOMINACION PARTIDAS			
111		I	
	I	I	
111.0	I	I	22.404.837 *
112.1	I	I	62.103.506 *
112.2	I	I	35.999.068 *
112.3	I	I	4.304.097 *
113.1	I	I	5.168.762 *
115.1	I	I	66.302.986 *
115.2	I	I	37.122.902 *
115.3	I	I	205.558.536 *
144.1	I	I	45.282.532 *
144.2	I	I	35.225.647 *
310.0	I	I	26.042.600 *
333.0	I	I	230.041.786 *
335.0	I	I	101.226.881 *
338.0	I	I	14.564.076 *
345.0	I	I	11.698.097 *
410.0	I	I	37.648.783 *
431.0	I	I	433.232.884 *
432.0	I	I	7.894.221 *
435.0	I	I	51.765.807 *
521.0	I	I	5.103.271 *
532.0	I	I	53.456.553 *
533.0	I	I	311.712.650 *
610.0	I	I	39.486.644 *
641.0	I	I	32.597.637 *
644.0	I	I	5.110.646 *
645.0	I	I	10.745.562 *
652.0	I	I	195.553.422 *
654.6	I	I	14.250.325 *
710.0	I	I	10.283.164 *
712.0	I	I	154.071.369 *
713.0	I	I	64.799.885 *
714.0	I	I	9.839.958 *
716.1	I	I	10.609.119 *
717.3	I	I	4.932.227 *
821.0	I	I	1.520.615 *
823.1	I	I	16.929.731 *
824.0	I	I	3.749.717 *
825.4	I	I	36.927.427 *
831.0	I	I	32.548.017 *
853.0	I	I	156.638.370 *
940.0	I	I	56.718.852 *

* PARTIDA I			I		*
* PRESUPUESTO I			I	CREDITOS	*
*-----I			I	INICIALES	*
* E	* F	* I	DENOMINACION PARTIDAS	I	

		I		I	*
* 121		I	I GASTOS DE REPRESENTACION.	I	*
	111.0	I	I ORGANOS DE GOBIERNO.	I	28,400.000 *
		I		I	*
* 124		I	I ASISTENCIAS.	I	*
	115.1	I	I SECRETARIA GENERAL.	I	3,750.000 *
		I		I	*
* 125		I	I PENTRIBUCIONES COMPLEMENTARIAS ORDINARIAS Y ESPECIALES.	I	*
	111.0	I	I ORGANOS DE GOBIERNO.	I	36,950.781 *
	112.1	I	I INTERVENCION.	I	79,720.899 *
	112.2	I	I DEPOSITARIA.	I	30,918.663 *
	112.3	I	I OTROS SERVICIOS FINANCIEROS.	I	6,087.565 *
	113.1	I	I ESTADISTICA.	I	3,900.359 *
	115.1	I	I SECRETARIA GENERAL.	I	68,290.093 *
	115.2	I	I PARQUE MOVIL.	I	81,415.874 *
	115.3	I	I OTROS SERVICIOS GENERALES.	I	239,521.847 *
	144.1	I	I POLICIA MUNICIPAL.	I	125,087.086 *
	144.2	I	I GUARDERIA RURAL.	I	73,804.498 *
	310.0	I	I ADMINISTRACION GENERAL.	I	33,410.860 *
	333.0	I	I FORMACION PROFESIONAL.	I	133,572.850 *
	335.0	I	I UNIVERSITARIA.	I	72,262.229 *
	338.0	I	I OTRAS ENSEANZAS.	I	9,607.793 *
	345.0	I	I RESIDENCIAS.	I	16,363.549 *
	410.0	I	I ADMINISTRACION GENERAL.	I	39,466.897 *
	430.0	I	I HOSPITALES, CLINICAS Y CENTROS MEDICOS.	I	357.147 *
	431.0	I	I HOSPITALES, CLINICAS Y SANATORIOS.	I	522,768.189 *
	432.0	I	I CASAS DE SOCORRO Y DISPENSARIOS.	I	8,408.294 *
	435.0	I	I LABORATORIOS.	I	51,056.376 *
	530.0	I	I SERVICIOS DE ASISTENCIA SOCIAL.	I	8,037.102 *
	532.0	I	I RESIDENCIAS DE ANCIANOS, ALBERGUES Y COMEDORES BENEFICOS.	I	115,816.005 *
	533.0	I	I GUARDERIAS Y HOGARES INFANTILES O JUVENILES.	I	448,945.545 *
	610.0	I	I ADMINISTRACION.	I	34,674.188 *
	641.0	I	I URRANISMO.	I	26,182.330 *
	644.0	I	I URRANISMO Y ARQUITECTURA.	I	3,250.617 *
	645.0	I	I MONUMENTOS.	I	7,803.701 *
	652.0	I	I SERVICIO CONTRA INCENDIOS.	I	512,477.412 *
	654.6	I	I DEFENSA DEL MEDIO AMBIENTE.	I	16,844.352 *
	710.0	I	I SERVICIOS CULTURALES Y RECREATIVOS.	I	11,363.874 *
	712.0	I	I BIBLIOTECAS Y ARCHIVOS.	I	109,545.322 *
	713.0	I	I MUSEOS E INSTITUCIONES SIMILARES, JARDINES BOTANICOS Y ZOOLOGICOS.	I	93,374.244 *
	714.0	I	I PRENSA E INFORMACION.	I	15,359.612 *
	716.1	I	I CINEMATOGRAFIA, TEATRO Y MUSICA.	I	8,313.337 *
	717.2	I	I PLAYAS Y PISCINAS.	I	5,035.118 *

PARTIDA I			I	
PRESUPUESTO I			I	CREDITOS
E F I			I	INICIALES
DENOMINACION PARTIDAS			I	
0	125	821.0	I	
0		823.1	I	3.598.844 *
0		824.0	I	10.437.982 *
0		825.4	I	4.327.010 *
0		831.0	I	45.303.716 *
0		853.0	I	18.631.662 *
0		840.0	I	251.032.862 *
0			I	40.533.460 *
0	131		I	
0		111.0	I	
0		112.1	I	72.270 *
0		112.2	I	196.020 *
0		112.3	I	121.770 *
0		113.1	I	24.750 *
0		115.1	I	17.820 *
0		115.2	I	271.930 *
0		115.3	I	765.772 *
0		144.1	I	1.125.152 *
0		144.2	I	614.051 *
0		310.0	I	762.551 *
0		333.0	I	491.111 *
0		335.0	I	1.125.605 *
0		338.0	I	569.233 *
0		345.0	I	59.400 *
0		410.0	I	128.951 *
0		431.0	I	150.731 *
0		432.0	I	2.588.422 *
0		435.0	I	12.870 *
0		521.0	I	230.921 *
0		532.0	I	3.960 *
0		533.0	I	395.261 *
0		610.0	I	2.000.847 *
0		641.0	I	322.991 *
0		644.0	I	194.291 *
0		645.0	I	4.950 *
0		652.0	I	67.320 *
0		654.6	I	4.492.560 *
0		710.0	I	16.830 *
0		712.0	I	33.660 *
0		713.0	I	450.138 *
0		714.0	I	740.001 *
0		716.1	I	20.790 *
			I	8.910 *

PRESUPUESTO ECONOMICO-FUNCIONAL DE GASTOS PARA EL EJERCICIO DE 1982

PARTIDA		DENOMINACION PARTIDAS	CREDITOS INICIALES
131	717.3	CAMPOS DE DEPORTES.	
	823.1	ADMINISTRACION GENERAL - AGRICULTURA.	29.700
	824.0	GANADERIA.	91.582
	825.4	PARQUES NATURALES.	29.453
	831.0	MINERIA, CONSTRUCCION E INDUSTRIA.	272.140
	853.0	CARRETERAS Y CAMINOS.	283.536
	940.0	TRANSFERENCIAS GENERALES A OTRAS ADMINISTRACIONES PUBLICAS.	2.135.675
141		CASA-VIVIENDA.	233.152
	112.1	INTERVENCION.	
	112.2	DEPOSITARIA.	350.000
	115.1	SECRETARIA GENERAL.	350.000
	144.1	POLICIA MUNICIPAL.	1.050.000
142		OTRAS REMUNERACIONES EN ESPECIE.	7.868
	111.0	ORGANOS DE GOBIERNO.	
	144.1	POLICIA MUNICIPAL.	420.000
	144.2	GUARDERIA RURAL.	56.400
161		JORNADAS, HORAS EXTRAORDINARIAS Y DEMAS EMOLUMENTOS DEL PERSONAL LABORAL.	52.800
	113.1	ESTADISTICA.	
	333.0	FORNACION PROFESIONAL.	199.780
	335.0	UNIVERSITARIA.	70.000
	431.0	HOSPITALES, CLINICAS Y SANATORIOS.	1.193.248
	532.0	RESIDENCIAS DE ANCIANOS, ALBERGUES Y COMEDORES BENEFICOS.	16.471.228
	533.0	GUARDERIAS Y HOGARES INFANTILES O JUVENILES.	70.000
	713.0	MUSEOS E INSTITUCIONES SIMILARES, JARDINES BOTANICOS Y ZOOLOGICOS.	11.140.000
	940.0	TRANSFERENCIAS GENERALES A OTRAS ADMINISTRACIONES PUBLICAS.	389.186
	951.0	INDETERMINADOS.	119.600.000
171		RETRIBUCIONES DEL PERSONAL CONTRATADO.	118.200.000
	111.0	ORGANOS DE GOBIERNO.	
	112.1	INTERVENCION.	13.007.150
	115.1	SECRETARIA GENERAL.	2.700.000
	115.2	PAQUETE MOVIL.	1.990.000
	115.3	OTROS SERVICIOS GENERALES.	4.465.880
	310.0	ADMINISTRACION GENERAL.	14.892.147
	333.0	FORNACION PROFESIONAL.	271.467
	335.0	UNIVERSITARIA.	16.765.807
	338.0	OTRAS ENSEÑANZAS.	1.947.032
	345.0	RESIDENCIAS.	322.818
	410.0	ADMINISTRACION GENERAL.	1.773.113
			3.389.402

* PARTIDA	I		I	CREDITOS	*
* PRESUPUESTO	I		I	INICIALES	*
* E F I		DENOMINACION PARTIDAS	I		*

* 171	431.0	I HOSPITALES, CLINICAS Y SANITARIOS.	I	35,860,231	*
*	432.0	I CASAS DE SOCORRO Y DISPENSARIOS.	I	968,601	*
*	435.0	I LABORATORIOS.	I	3,307,381	*
*	437.0	I CENTROS DE REHABILITACION.	I	1,754,098	*
*	521.0	I ASISTENCIA MEDICO-FARMACEUTICA AL PERSONAL ACTIVO.	I	293,697	*
*	532.0	I RESIDENCIAS DE ANCIANOS, ALBERGUES Y COMEDORES BENEFICOS.	I	7,096,600	*
*	533.0	I GUARDERIAS Y HOGARES INFANTILES O JUVENILES.	I	28,360,936	*
*	712.0	I BIBLIOTECAS Y ARCHIVOS.	I	13,805,284	*
*	713.0	I MUSEOS E INSTITUCIONES SIMILARES, JARDINES BOTANICOS Y ZOOLOGICOS.	I	4,069,054	*
*	717.2	I PLAYAS Y PISCINAS.	I	429,984	*
*	821.0	I ADMINISTRACION GENERAL.	I	3,725,000	*
*	823.1	I ADMINISTRACION GENERAL.	I	241,220	*
*	824.0	I GANADERIA.	I	1,774,220	*
*	825.2	I DEFENSA CONTRA INCENDIOS FORESTALES.	I	45,292,336	*
*	825.4	I PARQUES NATURALES.	I	59,360	*
*	831.0	I MINERIA, CONSTRUCCION E INDUSTRIA.	I	596,774	*
*		I	I		*
* 181		I PRIMAS Y CUOTAS PATRONALES DE SEG.SOC., MUTUALISMO LAB. Y PLUS FAMILIAR.	I		*
*	115.3	I OTROS SERVICIOS GENERALES.	I	197,933	*
*	335.0	I UNIVERSITARIA.	I	343,172	*
*	512.0	I DE OTRO PERSONAL.	I	49,854,544	*
*	940.0	I TRANSFERENCIAS GENERALES A OTRAS ADMINISTRACIONES PUBLICAS.	I	28,700,000	*
*		I	I		*
* 182		I ASISTENCIA MEDICO-FARMACEUTICA A LOS FUNCIONARIOS Y PENSIONISTAS.	I		*
*	521.1	I ASISTENCIA MEDICO-FARMACEUTICA AL PERSONAL ACTIVO.-ACTIVIDADES GENERALES.	I	47,865,466	*
*	521.2	I ASISTENCIA MEDICO-FARMACEUTICA AL PERSONAL ACTIVO.-ACTIVIDADES SOCIALES.	I	162,009,873	*
*	521.3	I	I	21,359,582	*
*	522.0	I ASISTENCIA MEDICO-FARMACEUTICA AL PERSONAL PASIVO.	I	65,000,000	*
*		I	I		*
* 191		I PENSIONES DE JUBILACION.	I		*
*	511.0	I DE FUNCIONARIOS DE LA CORPORACION.	I	318,928,631	*
*	512.0	I DE OTRO PERSONAL.	I	32,832,744	*
*	940.0	I TRANSFERENCIAS GENERALES A OTRAS ADMINISTRACIONES PUBLICAS.	I	2,500,000	*
*		I	I		*
* 192		I PENSIONES DE VIJEDAD Y ORFANDAD.	I		*
*	511.0	I DE FUNCIONARIOS DE LA CORPORACION.	I	105,585,780	*
*	512.0	I DE OTRO PERSONAL.	I	23,883,776	*
*	940.0	I TRANSFERENCIAS GENERALES A OTRAS ADMINISTRACIONES PUBLICAS.	I	450,000	*
*		I	I		*
* 197		I AYUDA FAMILIAR AL PERSONAL PASIVO.	I		*
*	511.0	I DE FUNCIONARIOS DE LA CORPORACION.	I	2,800,000	*
*		I	I		*
* 198		I CUOTAS DE LA MUNPAL A CARGO DE LA COPPORACION.	I		*

PRESUPUESTO ECONOMICO-FUNCIONAL DE GASTOS PARA EL EJERCICIO DE 1982

PARTIDA I				
PRESUPUESTO I				CREDITOS
E	F	I	DENOMINACION PARTIDAS	INICIALES
198	511.1	I	DE FUNCIONARIOS DE LA CORPORACION.	407.058.620
	511.2	I	DE FUNCIONARIOS DE LA CORPORACION. - ACTIVIDADES SOCIALES.	1.399.578.505
	511.3	I	DE FUNCIONARIOS DE LA CORPORACION.	210.771.942
199		I	HABERES DEL PERSONAL EXCEDENTE FORZOSO.	
	511.0	I	DE FUNCIONARIOS DE LA CORPORACION.	12.096
211		I	GASTOS DE OFICINA.	
	111.0	I	ORGANOS DE GOBIERNO	1.000.000
	112.1	I	INTERVENCION.	2.300.000
	112.2	I	DEPOSITARIA.	25.500
	113.1	I	ESTADISTICA.	225.000
	115.1	I	SECRETARIA GENERAL.	95.000
	115.2	I	PAPQUE MOVIL.	200.000
	115.3	I	OTROS SERVICIOS GENERALES	36.312.900
	144.1	I	POLICIA MUNICIPAL	204.250
	144.2	I	GUARDERIA RURAL	85.000
	310.0	I	ADMINISTRACION GENERAL.	45.000
	333.0	I	ENSEÑANZA	1.180.000
	335.0	I	UNIVERSITARIA	882.476
	338.0	I	OTRAS ENSEÑANZAS	148.500
	345.0	I	RESIDENCIAS	125.000
	410.0	I	ADMINISTRACION GENERAL.	600.000
	431.0	I	HOSPITALES, CLINICAS Y SANATORIOS	2.930.654
	435.0	I	LABORATORIOS	1.139.875
	437.0	I	CENTROS DE REHABILITACION.	704.000
	438.0	I	PSIQUIATRIA.	300.000
	521.0	I	ASISTENCIA MEDICO-FARMACEUTICA AL PERSONAL ACTIVO.	750.000
	530.0	I	SERVICIOS SOCIALES.	300.000
	533.0	I	GUARDERIAS Y HOGARES INFANTILES O JUVENILES.	1.250.000
	610.0	I	ADMINISTRACION.	1.500.000
	641.0	I	URBANISMO	300.000
	644.0	I	EDIFICIOS DE LA CORPORACION.	50.000
	645.0	I	MONUMENTOS	560.000
	652.0	I	SERVICIO CONTRA INCENDIOS	3.000.000
	654.6	I	DEFENSA DEL MEDIO AMBIENTE	500.000
	710.0	I	SERVICIOS CULTURALES Y RECREATIVOS.	25.000
	712.0	I	BIBLIOTECAS Y ARCHIVOS	3.487.500
	713.0	I	MUSEOS, JARDINES BOTANICOS Y ZOOLOGICOS	2.086.823
	714.0	I	PRENSA E INFORMACION	2.860.000
	716.1	I	CINEMATOGRAFIA, TEATRO Y MUSICA.	500.000
	717.3	I	CAMPOS DE DEPORTE.	250.000

 PRESUPUESTO ECONOMICO-FUNCIONAL DE GASTOS PARA EL EJERCICIO DE 1982

* PARTIDA	J			I	*
* PRESUPUESTO	I			I	CREDITOS
* E F J		DENOMINACION PARTIDAS		I	INICIALES

* 211	823.1	I ADMINISTRACION GENERAL.		I	
	824.0	I GANADERIA.		I	200.000 *
	825.4	I PARQUES NATURALES.		I	200.000 *
	831.0	I MINERIA, CONSTRUCCION E INDUSTRIA.		I	700.000 *
	853.0	I CARRETERAS Y CAMINOS		I	400.000 *
	940.0	I TRANSFERENCIAS GENERALES A OTRAS ADMINISTRACIONES PUBLICAS		I	2.001.000 *
	951.0	I INDETERMINADOS.		I	1.062.000 *
		I		I	122.000 *
* 221		I ALQUILER.		I	
	115.3	I OTROS SERVICIOS GENERALES.		I	
	338.0	I OTRAS ENSEANZAS		I	361.611 *
	610.0	I ADMINISTRACION.		I	4.223.000 *
	652.0	I SERVICIO CONTRA INCENDIOS		I	6.325.000 *
	654.5	I ALCANTARILLADO Y AGUAS RESIDUALES.		I	2.100.000 *
	716.1	I CINEMATOGRAFIA, TEATRO Y MUSICA.		I	1.827.500 *
	853.0	I CARRETERAS Y CAMINOS.		I	324.000 *
		I		I	2.633.870 *
* 222		I CONSERVACION Y REPARACIONES ORDINARIAS.		I	
	115.2	I PARQUE MOVIL.		I	
	115.3	I OTROS SERVICIOS GENERALES		I	858.000 *
	310.0	I ADMINISTRACION GENERAL.		I	10.000.000 *
	333.0	I FORMACION PROFESIONAL		I	1.600.000 *
	335.0	I UNIVERSITARIA		I	13.200.000 *
	338.0	I OTRAS ENSEANZAS		I	9.660.165 *
	345.0	I RESIDENCIAS		I	979.039 *
	431.0	I HOSPITALES CLINICAS Y SANATORIOS		I	2.800.000 *
	435.0	I LABORATORIOS.		I	24.606.930 *
	437.0	I CENTROS DE REHABILITACION.		I	3.500.000 *
	533.0	I GUARDERIAS Y HOGARES INFANTILES O JUVENILES.		I	80.000 *
	610.0	I ADMINISTRACION.		I	16.521.147 *
	641.0	I URBANISMO		I	1.035.000 *
	644.0	I EDIFICIOS DE LA CORPORACION		I	600.000 *
	645.0	I MONUMENTOS		I	23.862.533 *
	652.0	I SERVICIO CONTRA INCENDIOS		I	300.000 *
	654.6	I DEFENSA DEL MEDIO AMBIENTE		I	3.500.000 *
	712.0	I BIBLIOTECAS Y ARCHIVOS		I	1.000.000 *
	713.0	I MUSEOS E INSTITUCIONES SIMILARES		I	10.285.785 *
	716.1	I CINEMATOGRAFIA, TEATRO Y MUSICA.		I	19.349.000 *
	717.3	I CAMPOS DE DEPORTE.		I	1.500.000 *
	823.1	I ADMINISTRACION GENERAL.		I	1.000.000 *
	825.4	I PARQUES NATURALES.		I	125.000 *
	831.0	I MINERIA, CONSTRUCCION E INDUSTRIA.		I	2.286.875 *
				I	1.000.000 *

PARTIDA I			I	
PRESUPUESTO I			I	CREDITOS
-----I		DENOMINACION PARTIDAS	I	INICIALES
E	F		I	
			I	
222	853.0	I CARRETERAS Y CAMINOS.	I	6.062,687 *
	940.0	I TRANSFERENCIAS GENERALES A OTRAS ADMINISTRACIONES PUBLICAS.	I	1,500,000 *
223		I LIMPIEZA,CALEFAC.,VENTIL.,ALUMBRADO, AGUA,SEGUROS Y OTROS GTS.DE INMUEBLE.	I	
	115.2	I PARQUE MOVIL	I	1,463,098 *
	115.3	I OTROS SERVICIOS GENERALES.	I	26,917,582 *
	310.0	I ADMINISTRACION GENERAL.	I	21,075,838 *
	333.0	I FORMACION PROFESIONAL	I	11,934,550 *
	335.0	I UNIVERSITARIA	I	8,228,120 *
	338.0	I OTRAS ENSEANZAS	I	4,042,198 *
	345.0	I RESIDENCIAS	I	1,080,000 *
	431.0	I HOSPITALES,CLINICAS Y SANATORIOS	I	59,920,500 *
	435.0	I LABORATORIOS	I	12,010,535 *
	437.0	I CENTROS DE REHABILITACION.	I	559,632 *
	438.0	I PSIQUIATRIA.	I	926,650 *
	530.0	I SERVICIOS SOCIALES.	I	926,650 *
	533.0	I GUARDERIAS Y HOGARES INFANTILES O JUVENILES.	I	56,347,584 *
	610.0	I ADMINISTRACION.	I	3,263,900 *
	641.0	I URBANISMO	I	2,186,037 *
	644.0	I EDIFICIOS DE LA CORPORACION	I	6,550,000 *
	645.0	I MONUMENTOS.	I	1,000,000 *
	652.0	I SERVICIO CONTRA INCENDIOS.	I	7,802,000 *
	712.0	I BIBLIOTECAS Y ARCHIVOS	I	20,160,746 *
	713.0	I MUSEOS E INSTITUCIONES SIMILARES,JARDINES BOTANICOS Y ZOOLOGICOS	I	29,308,918 *
	716.1	I CINEMATOGRAFIA, TEATRO Y MUSICA.	I	9,700,000 *
	717.3	I CAMPOS DE DEPORTE	I	500,000 *
	823.1	I ADMINISTRACION GENERAL.	I	750,000 *
	825.4	I PARQUES NATURALES.	I	2,227,350 *
	831.0	I MINERIA, CONSTRUCCION E INDUSTRIA.	I	2,933,468 *
	853.0	I CARRETERAS Y CAMINOS	I	2,401,020 *
	940.0	I TRANSFERENCIAS GENERALES A OTRAS ADMINISTRACIONES PUBLICAS.	I	2,931,500 *
	951.0	I INDETERMINADOS.	I	340,000 *
233		I SERVICIO DE TRANSPORTE.	I	
	115.2	I PARQUE MOVIL.	I	1,200,000 *
	310.0	I ADMINISTRACION GENERAL.	I	50,000 *
	333.0	I FORMACION PROFESIONAL.	I	100,000 *
	335.0	I UNIVERSITARIA	I	300,000 *
	431.0	I HOSPITALES,CLINICAS Y SANATORIOS	I	3,000,000 *
	435.0	I LABORATORIOS.	I	125,000 *
	437.0	I CENTROS DE REHABILITACION.	I	200,000 *
	533.0	I GUARDERIAS Y HOGARES INFANTILES O JUVENILES.	I	1,000,000 *

* PARTIDA	I		I		*
* PRESUPUESTO	I		I	CREDITOS	*
* E F I		DENOMINACION PARTIDAS	I	INICIALES	*

* 233	610.0	I SERVICIOS DE ARQUITECTURA.	I		*
	641.0	I URBANISMO.	I	140.000	*
	645.0	I MONUMENTOS.	I	25.000	*
	652.0	I SERVICIO CONTRA INCENDIOS.	I	25.000	*
	710.0	I SERVICIOS CULTURALES Y RECREATIVOS.	I	300.000	*
	712.0	I BIBLIOTECAS Y ARCHIVOS.	I	200.000	*
	713.0	I MUSEOS E INSTITUCIONES SIMILARES, JARDINES BOTANICOS Y ZOOLOGICOS.	I	655.175	*
	716.1	I CINEMATOGRAFIA, TEATRO Y MUSICA.	I	612.000	*
	825.4	I PARQUES NATURALES.	I	100.000	*
	940.0	I TRANSFERENCIAS GENERALES A OTRAS ADMINISTRACIONES PUBLICAS.	I	86.000	*
	951.0	I INDETERMINADOS.	I	250.000	*
		I	I	710.000	*
* 234		I SERVICIO DE COMUNICACIONES.	I		*
	115.2	I PARQUE MOVIL.	I		*
	115.3	I OTROS SERVICIOS GENERALES.	I	533.000	*
	333.0	I FORMACION PROFESIONAL	I	29.051.585	*
	335.0	I UNIVERSITARIA.	I	1.235.000	*
	338.0	I OTRAS ENSEÑANZAS	I	622.500	*
	345.0	I RESIDENCIAS	I	408.000	*
	410.0	I ADMINISTRACION GENERAL.	I	1.300.000	*
	431.0	I HOSPITALES CLINICAS Y SANATORIOS	I	5.000.000	*
	435.0	I LABORATORIOS	I	5.175.524	*
	437.0	I CENTROS DE REHABILITACION.	I	4.333.000	*
	438.0	I PSIQUIATRIA.	I	912.000	*
	530.0	I SERVICIOS SOCIALES.	I	2.500.000	*
	533.0	I GUARDERIAS Y HOGARES INFANTILES O JUVENILES.	I	2.500.000	*
	610.0	I ADMINISTRACION.	I	4.996.825	*
	641.0	I URBANISMO	I	1.809.278	*
	652.0	I SERVICIO CONTRA INCENDIOS	I	600.000	*
	654.6	I DEFENSA DEL MEDIO AMBIENTE	I	5.000.000	*
	712.0	I BIBLIOTECAS Y ARCHIVOS	I	1.550.000	*
	713.0	I MUSEOS E INSTITUCIONES SIMILARES, JARDINES BOTANICOS Y ZOOLOGICOS	I	917.500	*
	714.0	I PRENSA E INFORMACION.	I	2.459.000	*
	716.1	I CINEMATOGRAFIA, TEATRO Y MUSICA.	I	3.918.586	*
	823.1	I ADMINISTRACION GENERAL.	I	900.000	*
	825.4	I PARQUES NATURALES.	I	900.000	*
	831.0	I MINERIA, CONSTRUCCION E INDUSTRIA.	I	537.500	*
	853.0	I CARRETERAS Y CAMINOS.	I	431.250	*
	940.0	I TRANSFERENCIAS GENERALES A OTRAS ADMINISTRACIONES PUBLICAS.	I	4.830.000	*
	951.0	I INDETERMINADOS.	I	700.000	*
		I	I	607.000	*
* 241		I DIPTAS, LOCOMOCION Y TRASLADO DE MIEMBROS DE LA CORPORACION	I		*

*****		*****		*****	
°	PARTIDA I			I	°
°	PRESUPUESTO I			I	°
°	-----I	DENOMINACION PARTIDAS		I	°
°	E F I			I	°
*****		*****		*****	
°	241	111.0	I ORGANOS DE GOBIERNO	I	50.600.000 °
°	242		I DEL PERSONAL.	I	°
°		111.0	I ORGANOS DE GOBIERNO.	I	4.000.000 °
°		112.1	I INTERVENCION.	I	400.000 °
°		112.2	I DEPOSITARIA.	I	174.000 °
°		113.1	I ESTADISTICA.	I	103.500 °
°		115.1	I SECRETARIA GENERAL.	I	520.000 °
°		115.2	I PARQUE MOVIL.	I	2.580.000 °
°		115.3	I OTROS SERVICIOS GENERALES.	I	600.000 °
°		144.1	I POLICIA MUNICIPAL	I	4.063.500 °
°		144.2	I GUARDERIA RURAL.	I	1.350.000 °
°		310.0	I ADMINISTRACION GENERAL.	I	15.000 °
°		333.0	I FORMACION PROFESIONAL.	I	200.000 °
°		335.0	I UNIVERSITARIA	I	265.000 °
°		338.0	I OTRAS ENSEÑANZAS.	I	35.000 °
°		345.0	I RESIDENCIAS.	I	30.000 °
°		410.0	I ADMINISTRACION GENERAL.	I	1.500.000 °
°		431.0	I HOSPITALES, CLINICAS Y SANATORIOS	I	15.000 °
°		435.0	I LABORATORIOS	I	9.022.670 °
°		437.0	I CENTROS DE REHABILITACION.	I	200.000 °
°		438.0	I PSIQUIATRIA.	I	1.000.000 °
°		530.0	I SERVICIOS SOCIALES.	I	1.000.000 °
°		533.0	I GUARDERIAS Y HOGARES INFANTILES O JUVENILES.	I	225.000 °
°		610.0	I ADMINISTRACION.	I	1.045.000 °
°		641.0	I URBANISMO	I	500.000 °
°		645.0	I MONUMENTOS	I	750.000 °
°		652.0	I SERVICIO CONTRA INCENDIOS	I	8.284.000 °
°		654.6	I DEFENSA DEL MEDIO AMBIENTE	I	500.000 °
°		712.0	I BIBLIOTECAS Y ARCHIVOS	I	508.500 °
°		713.0	I MUSEOS E INSTITUCIONES SIMILARES JARDINES BOTANICOS Y ZOOLOGICOS.	I	1.889.790 °
°		714.0	I PRENSA E INFORMACION.	I	400.000 °
°		716.1	I CINEMATOGRAFIA, TEATRO Y MUSICA.	I	250.000 °
°		717.3	I CAMPOS DE DEPORTE.	I	318.000 °
°		821.1	I AGRICULTURA GANADERIA SILVICULTURA CAZA Y PESCA.	I	350.000 °
°		823.1	I ADMINISTRACION GENERAL.	I	500.000 °
°		824.0	I GANADERIA	I	1.566.000 °
°		825.4	I PARQUES NATURALES.	I	1.135.200 °
°		831.0	I MINERIA, CONSTRUCCION E INDUSTRIA.	I	150.000 °
°		853.0	I CARRETERAS Y CAMINOS	I	21.580.000 °
°		940.0	I TRANSFERENCIAS GENERALES A OTRAS ADMINISTRACIONES PUBLICAS.	I	3.250.000 °
°		951.0	I INDETERMINADOS.	I	100.000 °

PARTIDA I		I	
PRESUPUESTO I		I	CREDITOS
-----I		I	INICIALES
E	F	I	
DENOMINACION PARTIDAS		I	
251	I VESTUARIO Y EQUIPO PERSONAL.	I	
115.2	I PAPOUE MOVIL.	I	2.860.000
115.3	I OTROS SERVICIOS GENERALES.	I	7.270.000
144.1	I POLICIA MUNICIPAL	I	4.760.100
144.2	I GUARDERIA RURAL	I	5.198.544
310.0	I ADMINISTRACION GENERAL.	I	80.000
333.0	I FORMACION PROFESIONAL.	I	300.000
335.0	I UNIVERSITARIA.	I	25.000
345.0	I RESIDENCIAS.	I	100.000
410.0	I ADMINISTRACION GENERAL.	I	100.000
431.0	I HOSPITALES, CLINICAS Y SANATORIOS	I	2.140.000
435.0	I LABORATORIOS	I	80.000
437.0	I CENTROS DE REHABILITACION.	I	5.000
533.0	I GUARDERIAS Y HOGARES INFANTILES O JUVENILES.	I	1.100.000
610.0	I ADMINISTRACION.	I	300.000
652.0	I SERVICIO CONTRA INCENDIOS	I	7.204.000
712.0	I BIBLIOTECAS Y ARCHIVOS.	I	45.000
713.0	I MUSEOS, JARDINES BOTANICOS Y ZOOLOGICOS.	I	355.000
716.1	I CINEMATOGRAFIA, TEATRO Y MUSICA.	I	25.000
823.1	I ADMINISTRACION GENERAL AGRICULTURA.	I	25.000
825.4	I PAPOUES NATURALES.	I	1.075.125
831.0	I MINERIA, CONSTRUCCION E INDUSTRIA.	I	25.000
853.0	I CARRETERAS Y CAMINOS.	I	2.000.000
940.0	I TRANSFERENCIAS GENERALES A OTRAS ADMINISTRACIONES PUBLICAS.	I	150.000
951.0	I INDETERMINADOS.	I	80.000
252	I MANUTENCION DE PERSONAS	I	
115.3	I OTROS SERVICIOS GENERALES.	I	649.490
144.1	I POLICIA MUNICIPAL.	I	268.750
333.0	I FORMACION PROFESIONAL	I	4.000.000
345.0	I RESIDENCIAS	I	13.000.000
431.0	I HOSPITALES, CLINICAS Y SANATORIOS	I	60.049.900
533.0	I GUARDERIAS Y HOGARES INFANTILES O JUVENILES.	I	110.000.000
940.0	I TRANSFERENCIAS GENERALES A OTRAS ADMINISTRACIONES PUBLICAS.	I	350.000
253	I MANUTENCION Y ASISTENCIA DE ANIMALES.	I	
333.0	I TRANSFERENCIAS GENERALES A OTRAS ADMINISTRACIONES PUBLICAS.	I	3.800.000
431.0	I HOSPITALES, CLINICAS Y SANATORIOS.	I	4.115.000
533.0	I GUARDERIAS Y HOGARES INFANTILES O JUVENILES.	I	100.000
652.0	I SERVICIO CONTRA INCENDIOS.	I	570.000
713.0	I MUSEOS E INSTITUCIONES SIMILARES, JARDINES BOTANICOS Y ZOOLOGICOS.	I	20.000
824.0	I GANADERIA.	I	240.000

PARTIDA I		I	CREDITOS
PRESUPUESTO I		I	INICIALES
E	F	I	
DENOMINACION PARTIDAS		I	
254	I MATERIAL TECNICO Y ESPECIAL.	I	
113.1	I ESTADISTICA.	I	50,000 *
115.2	I PARQUE MOVIL.	I	386,000 *
115.3	I OTROS SERVICIOS GENERALES.	I	60,000 *
144.1	I POLICIA MUNICIPAL	I	698,750 *
310.0	I ADMINISTRACION GENERAL.	I	100,000 *
333.0	I ENSEMANZA	I	3,100,000 *
335.0	I UNIVERSITARIA	I	5,650,000 *
338.0	I OTRAS ENSEMANZAS	I	170,000 *
345.0	I RESIDENCIAS.	I	480,000 *
410.0	I ADMINISTRACION GENERAL.	I	100,000 *
431.0	I HOSPITALES, CLINICAS Y SAHATORIOS	I	63,548,752 *
435.0	I LABORATORIOS	I	3,318,289 *
437.0	I CENTROS DE REHABILITACION.	I	88,000 *
438.0	I PSIQUIATRIA.	I	50,000 *
521.0	I ASISTENCIA MEDICO-FARMACEUTICA.	I	86,943,000 *
530.0	I SERVICIOS SOCIALES.	I	100,000 *
533.0	I GUARDERIAS Y HOGARES INFANTILES O JUVENILES.	I	19,150,000 *
610.0	I ADMINISTRACION.	I	300,000 *
641.0	I URBANISMO	I	3,850,000 *
645.0	I MONUMENTOS.	I	725,000 *
652.0	I SERVICIO CONTRA INCENDIOS	I	3,700,000 *
654.6	I DEFENSA DEL MEDIO AMBIENTE	I	1,000,000 *
712.0	I BIBLIOTECAS Y ARCHIVOS	I	468,000 *
713.0	I MUSEOS E INSTITUCIONES, JARDINES BOTANICOS Y ZOOLOGICOS	I	4,327,800 *
716.1	I CINEMATOGRAFIA, TEATRO Y MUSICA.	I	4,000,000 *
717.3	I CAMPOS DE DEPORTE.	I	32,000 *
823.1	I ADMINISTRACION GENERAL.	I	1,520,000 *
824.0	I GANADERIA	I	820,000 *
825.4	I PARQUES NATURALES.	I	1,090,125 *
831.0	I MINERIA, CONSTRUCCION E INDUSTRIA.	I	1,250,000 *
853.0	I CARRETERAS Y CAMINOS	I	205,000 *
940.0	I TRANSFERENCIAS GENERALES A OTRAS ADMINISTRACIONES PUBLICAS.	I	450,000 *
951.0	I INDETERMINADOS.	I	48,000,000 *
255	I ALQUILER DE MATERIAL TECNICO Y MAQUINARIA.	I	
115.2	I PARQUE MOVIL.	I	20,000 *
115.3	I OTROS SERVICIOS GENERALES.	I	13,204,788 *
310.0	I ADMINISTRACION GENERAL.	I	202,980 *
333.0	I FORMACION PROFESIONAL.	I	400,000 *
335.0	I UNIVERSITARIA.	I	474,505 *
410.0	I ADMINISTRACION GENERAL.	I	600,000 *

* PARTIDA I			I	*
* PRESUPUESTO I			I	CREDITOS *
* ----- I		DENOMINACION PARTIDAS	I	INICIALES *
* E F I			I	*

* 255	431.0	I HOSPITALES, CLINICAS Y SANATORIOS.	I	1,037,252 *
*	530.0	I SERVICIOS SOCIALES.	I	500,000 *
*	533.0	I GUARDERIAS Y HOGARES INFANTILES O JUVENILES.	I	1,494,533 *
*	641.0	I URBANISMO.	I	200,000 *
*	652.0	I SERVICIO CONTRA INCENDIOS.	I	100,000 *
*	654.6	I DEFENSA DEL MEDIO AMBIENTE.	I	200,000 *
*	712.0	I BIBLIOTECAS Y ARCHIVOS.	I	1,243,781 *
*	713.0	I MUSEOS E INSTITUCIONES SIMILARES JARDINES BOTANICOS Y ZOOLOGICOS.	I	533,600 *
*	716.1	I CINEMATOGRAFIA, TEATRO Y MUSICA.	I	500,000 *
*	825.4	I PARQUES NATURALES.	I	425,000 *
*	853.0	I CARRETERAS Y CAMINOS.	I	150,000 *
*	940.0	I TRANSFERENCIAS GENERALES A OTRAS ADMINISTRACIONES PUBLICAS.	I	360,000 *
*		I	I	*
* 256		I COMBUSTIBLES, MATERIAS AUXILIARES, ETC.	I	*
*	115.2	I PARQUE MOVIL.	I	8,180,000 *
*	144.1	I POLICIA MUNICIPAL.	I	322,500 *
*	144.2	I GUARDERIA RURAL.	I	1,350,000 *
*	333.0	I FORMACION PROFESIONAL	I	650,000 *
*	335.0	I UNIVERSITARIA.	I	20,000 *
*	410.0	I ADMINISTRACION GENERAL SANIDAD.	I	300,000 *
*	431.0	I HOSPITALES, CLINICAS Y SANATORIOS	I	24,035,000 *
*	435.0	I LABORATORIOS.	I	380,625 *
*	533.0	I GUARDERIAS Y HOGARES INFANTILES O JUVENILES.	I	420,000 *
*	641.0	I URBANISMO.	I	70,000 *
*	652.0	I SERVICIO CONTRA INCENDIOS	I	12,000,000 *
*	654.6	I DEFENSA DEL MEDIO AMBIENTE	I	200,000 *
*	712.0	I BIBLIOTECAS Y ARCHIVOS.	I	25,000 *
*	713.0	I MUSEOS E INSTITUCIONES SIMILARES, JARDINES BOTANICOS Y ZOOLOGICOS.	I	88,415 *
*	825.4	I PARQUES NATURALES.	I	1,723,000 *
*	853.0	I CARRETERAS Y CAMINOS.	I	20,000,000 *
*	940.0	I TRANSFERENCIAS GENERALES A OTRAS ADMINISTRACIONES PUBLICAS.	I	170,000 *
*	951.0	I INDETERMINADOS.	I	426,000 *
*		I	I	*
* 257		I SUMINISTRO DE AGUA, GAS Y ELECTRICIDAD.	I	*
*	853.0	I CARRETERAS Y CAMINOS.	I	300,000 *
*		I	I	*
* 258		I CONTRATOS DE PRESTACION DE SERVICIOS.	I	*
*	111.0	I ORGANOS DE GOBIERNO.	I	2,000,000 *
*	112.1	I INTERVENCION.	I	40,000,000 *
*	112.2	I DEPOSITARIA	I	7,000,000 *
*	115.1	I SECRETARIA GENERAL.	I	12,697,952 *
*	115.3	I OTROS SERVICIOS GENERALES.	I	1,140,000 *

*****			I	*
* PARTIDA	I		I	CREDITOS
* PRESUPUESTO	I		I	INICIALES
* E F I		DENOMINACION PARTIDAS	I	*
*****			I	*
* 258	310.0	I ADMINISTRACION GENERAL.	I	660.000 *
*	333.0	I FORMACION PROFESIONAL.	I	150.000 *
*	335.0	I UNIVERSITARIA.	I	12.210.000 *
*	338.0	I OTRAS ENSEANZAS.	I	27.000 *
*	410.0	I ADMINISTRACION GENERAL.	I	10.750.000 *
*	431.0	I HOSPITALES CLINICAS Y SANATORIOS	I	7.680.882 *
*	435.0	I LABORATORIOS.	I	700.000 *
*	437.0	I CENTROS DE REHABILITACION.	I	15.410.050 *
*	438.0	I PSIQUIATRIA.	I	807.920.675 *
*	521.0	I ASISTENCIA MEDICO-FARMACEUTICA.	I	257.689.300 *
*	530.0	I SERVICIOS SOCIALES.	I	650.489.865 *
*	533.0	I GUARDERIAS Y HOGARES INFANTILES O JUVENILES.	I	8.525.000 *
*	641.0	I URBANISMO	I	13.600.000 *
*	645.0	I MONUMENTOS.	I	5.860.000 *
*	652.0	I SERVICIO CONTRA INCENDIOS.	I	5.000.000 *
*	654.6	I DEFENSA DEL MEDIO.	I	5.310.997 *
*	710.0	I SERVICIOS CULTURALES Y RECREATIVOS.	I	100.000 *
*	712.0	I BIBLIOTECAS Y ARCHIVOS.	I	5.689.473 *
*	713.0	I MUSEOS E INSTITUCIONES SIMILARES JARDINES BOTANICOS Y ZOOLOGICOS.	I	2.245.870 *
*	713.3	I CAMPOS DE DEPORTE.	I	2.320.000 *
*	716.1	I CINEMATOGRAFIA, TEATRO Y MUSICA.	I	12.000.000 *
*	821.0	I AGRICULTURA GANADERIA SILVICULTURA CAZA Y PESCA.	I	6.000.000 *
*	825.4	I PARQUES NATURALES.	I	6.854.528 *
*	872.0	I FOMENTO DEL TURISMO	I	400.000 *
*	940.0	I TRANSFERENCIAS GENERALES A OTRAS ADMINISTRACIONES PUBLICAS.	I	10.300.000 *
*	951.0	I INDETERMINADOS.	I	784.000 *
*		I	I	*
* 259		I OTROS GASTOS ESPECIALES DE FUNCIONAMIENTO	I	*
*	111.0	I ORGANOS DE GOBIERNO	I	91.000.000 *
*	112.1	I INTERVENCION.	I	400.000 *
*	112.3	I OTROS SERVICIOS FINANCIEROS.	I	57.000.000 *
*	115.1	I SECRETARIA GENERAL	I	2.450.000 *
*	115.2	I PARQUE MOVIL.	I	3.380.000 *
*	115.3	I OTROS SERVICIOS GENERALES	I	5.697.563 *
*	144.1	I POLICIA MUNICIPAL	I	1.550.795 *
*	144.2	I GUARDERIA PUPAL.	I	105.000 *
*	310.0	I ADMINISTRACION GENERAL.	I	11.000.000 *
*	333.0	I FORMACION PROFESIONAL	I	3.030.000 *
*	335.0	I UNIVERSITARIA	I	12.687.598 *
*	338.0	I OTRAS ENSEANZAS	I	3.011.197 *
*	345.0	I RESIDENCIAS	I	1.075.000 *
*	410.0	I ADMINISTRACION GENERAL.	I	350.000 *

* PARTIDA I			I	
* PRESUPUESTO I			I	CREDITOS
* ----- I		DENOMINACION PARTIDAS	I	INICIALES
* E	* F		I	
		I	I	
* 259	431.0	I HOSPITALES CLINICAS Y SAMATORIOS	I	6.899.625 *
	435.0	I LABORATORIOS	I	766.925 *
	437.0	I CENTROS DE REHABILITACION.	I	675.000 *
	438.0	I PSIQUIATRIA.	I	200.000 *
	521.0	I ASISTENCIA MEDICO-FARMACEUTICA.	I	1.121.000 *
	530.0	I SERVICIOS SOCIALES.	I	200.000 *
	533.0	I GUARDERIAS Y HOGARES INFANTILES O JUVENILES.	I	5.325.000 *
	641.0	I URBANISMO	I	2.408.000 *
	644.0	I EDIFICIOS DE LA CORPORACION.	I	2.000.000 *
	645.0	I MONUMENTOS.	I	500.000 *
	652.0	I SERVICIO CONTRA INCENDIOS	I	8.498.000 *
	654.6	I DEFENSA MEDIO AMBIENTE	I	17.170.000 *
	712.0	I BIBLIOTECAS Y ARCHIVOS	I	2.200.000 *
	713.0	I MUSEOS E INSTITUCIONES SIMILARES	I	19.084.750 *
	714.0	I PRENSA E INFORMACION.	I	12.054.000 *
	716.1	I CINEMATOGRAFIA, TEATRO Y MUSICA.	I	2.500.000 *
	717.3	I CAMPOS DE DEPORTE.	I	6.500.000 *
	821.0	I AGRICULTURA GANADERIA SILVICULTURA CAZA Y PESCA.	I	200.000 *
	823.1	I ADMINISTRACION GENERAL.	I	3.550.000 *
	824.0	I GANADERIA	I	1.150.000 *
	825.4	I PARQUES NATURALES.	I	8.103.750 *
	831.0	I MINERIA, CONSTRUCCION E INDUSTRIA.	I	100.000 *
	853.0	I CARRETERAS Y CAMINOS.	I	1.100.000 *
	872.0	I FOMENTO TURISMO	I	2.000.000 *
	940.0	I TRANSFERENCIAS GENERALES A OTRAS ADMINISTRACIONES PUBLICAS.	I	10.738.472 *
	951.0	I INDETERMINADOS.	I	5.352.800 *
		I	I	
* 261		I CONSERVACION Y REPARACION ORDINARIA DE INVERSIONES CONSERVACION Y REP VEHIC	I	
	115.2	I PARQUE MOVIL	I	4.500.000 *
	144.1	I POLICIA MUNICIPAL.	I	1.075.000 *
	144.2	I GUARDERIA RURAL	I	1.250.000 *
	333.0	I FORMACION PROFESIONAL	I	600.000 *
	410.0	I ADMINISTRACION GENERAL.	I	500.000 *
	431.0	I HOSPITALES,CLINICAS Y SAMATORIOS	I	400.000 *
	435.0	I LABORATORIOS.	I	50.000 *
	533.0	I GUARDERIAS Y HOGARES INFANTILES O JUVENILES.	I	150.000 *
	652.0	I SERVICIO CONTRA INCENDIOS	I	3.500.000 *
	654.6	I DEFENSA DEL MEDIO AMBIENTE	I	100.000 *
	713.0	I MUSEOS E INSTITUCIONES SIMILARES, JARDINES BOTANICOS Y ZOOLOGICOS.	I	100.000 *
	825.4	I PARQUES NATURALES.	I	500.000 *
	853.0	I CARRETERAS Y CAMINOS.	I	8.500.000 *
	940.0	I TRANSFERENCIAS GENERALES A OTRAS ADMINISTRACIONES PUBLICAS.	I	100.000 *

PRESUPUESTO		DENOMINACION PARTIDAS	CREDITOS INICIALES
E	F		
262		CONSERVACION REPARACION ORDINARIA DE INVERSIONES MAQUINARIA INSTALACIONES	
115.2		PARQUE MOVIL.	250.000
310.0		ADMINISTRACION GENERAL.	150.000
333.0		FORMACION PROFESIONAL	925.000
335.0		UNIVERSITARIA	200.896
345.0		RESIDENCIAS.	200.000
431.0		HOSPITALES CLINICAS SANATORIOS	5.334.000
435.0		LABORATORIOS	1.050.000
533.0		GUARDERIAS Y HOGARES INFANTILES O JUVENILES.	1.500.000
610.0		ADMINISTRACION.	300.000
641.0		URBANISMO	500.000
652.0		SERVICIO CONTRA INCENDIOS	13.100.000
712.0		BIBLIOTECAS Y ARCHIVOS.	241.435
713.0		MUSEOS E INSTITUCIONES SIMILARES JARDINES BOTANICOS Y ZOOLOGICOS.	350.000
716.1		CINEMATOGRAFIA, TEATRO Y MUSICA.	100.000
823.1		ADMINISTRACION GENERAL.	50.000
825.4		PARQUES NATURALES.	125.000
831.0		MINERIA, CONSTRUCCION E INDUSTRIA.	1.000.000
853.0		CARRETERAS Y CAMINOS	7.500.000
951.0		INDETERMINADOS.	12.600.000
263		CONSERVACION Y REPARACION ORDINARIA DE INVERSIONES DE OTRAS INVERSIONES	
333.0		FORMACION PROFESIONAL.	600.000
431.0		HOSPITALES, CLINICAS Y SANATORIOS.	240.000
641.0		URBANISMO.	500.000
654.6		DEFENSA DEL MEDIO AMBIENTE.	50.000
713.0		MUSEOS E INSTITUCIONES SIMILARES, JARDINES BOTANICOS Y ZOOLOGICOS	7.352.500
825.4		PARQUES NATURALES.	750.000
853.0		CARRETERAS Y CAMINOS	340.246.500
271		MOPILIARIO.	
111.0		ORGANOS DE GOBIERNO.	1.000.000
112.1		INTERVENCION.	500.000
112.2		DEPOSITARIA.	50.000
112.3		SERVICIO DE HACIENDA.	1.500.000
113.1		ESTADISTICA.	75.000
115.1		SECRETARIA GENERAL	450.000
115.2		PARQUE MOVIL.	150.000
115.3		OTROS SERVICIOS GENERALES	1.458.368
144.1		POLICIA MUNICIPAL.	193.500
333.0		FORMACION PROFESIONAL	450.000
335.0		UNIVERSITARIA.	3.075.000

*****			I	*****
* PARTIDA	I		I	* CREDITOS
* PRESUPUESTO	I		I	* INICIALES
* E F I		DENOMINACION PARTIDAS	I	* *****
*****			I	*****
* 271	338.0	I OTRAS ENSEANZAS	I	550.000 *
* 345.0	I	RESIDENCIAS	I	500.000 *
* 410.0	I	ADMINISTRACION GENERAL.	I	750.000 *
* 431.0	I	HOSPITALES CLINICAS Y SANATORIOS	I	1.225.000 *
* 435.0	I	LABORATORIOS	I	425.000 *
* 437.0	I	CENTROS DE REHABILITACION.	I	300.000 *
* 438.0	I	PSIQUIATRIA.	I	500.000 *
* 530.0	I	SERVICIOS SOCIALES.	I	1.000.000 *
* 533.0	I	GUARDEFIAS Y HOGARES INFANTILES O JUVENILES.	I	1.100.000 *
* 610.0	I	SERVICIOS ARQUITECTURA.	I	500.000 *
* 641.0	I	URBANISMO	I	200.000 *
* 645.0	I	MONUMENTOS.	I	500.000 *
* 652.0	I	SERVICIO CONTRA INCENDIOS.	I	100.000 *
* 654.6	I	DEFENSA DEL MEDIO AMBIENTE.	I	200.000 *
* 712.0	I	BIBLIOTECAS Y ARCHIVOS	I	4.901.826 *
* 713.0	I	MUSEOS E INSTITUCIONES SIMILARES JARDINES BOTANICOS Y ZOOLOGICOS	I	6.101.875 *
* 714.0	I	PRENSA E INFORMACION.	I	500.000 *
* 716.1	I	CINEMATOGRAFIA, TEATRO Y MUSICA.	I	500.000 *
* 825.4	I	PARQUES NATURALES.	I	175.000 *
* 831.0	I	MINERIA, CONSTRUCCION E INDUSTRIA.	I	220.000 *
* 853.0	I	CARRETERAS Y CAMINOS.	I	350.000 *
* 940.0	I	TRANSFERENCIAS GENERALES A OTRAS ADMINISTRACIONES PULICAS.	I	3.150.000 *
* 272		I EQUIPO DE OFICINA.	I	*****
* 111.0	I	ORGANOS DE GOBIERNO.	I	800.000 *
* 112.1	I	INTERVENCION	I	2.700.000 *
* 112.2	I	DEPOSITARIA.	I	281.000 *
* 112.3	I	SERVICIO DE HACIENDA.	I	1.500.000 *
* 113.1	I	ESTADISTICA.	I	60.000 *
* 115.1	I	SECRETARIA GENERAL.	I	3.578.800 *
* 115.2	I	PARQUE MOVIL.	I	650.000 *
* 115.3	I	OTROS SERVICIOS GENERALES	I	3.148.701 *
* 144.1	I	POLICIA MUNICIPAL.	I	290.250 *
* 310.0	I	ADMINISTRACION GENERAL.	I	210.000 *
* 333.0	I	FORMACION PROFESIONAL.	I	1.025.000 *
* 335.0	I	UNIVERSITARIA.	I	480.000 *
* 338.0	I	OTRAS ENSEANZAS.	I	161.000 *
* 345.0	I	RESIDENCIAS.	I	55.000 *
* 410.0	I	ADMINISTRACION GENERAL	I	750.000 *
* 431.0	I	HOSPITALES, CLINICAS Y SANATORIOS.	I	685.000 *
* 435.0	I	LABORATORIOS.	I	850.000 *
* 437.0	I	CENTROS DE REHABILITACION.	I	400.000 *

*****			I	*****
* PARTIDA I			I	* CREDITOS
* PRESUPUESTO I			I	* INICIALES
* E F I	DENOMINACION PARTIDAS		I	* *****
*****			I	*****
* 272	438.0	I PSIQUIATRIA.	I	500.000 *
* 530.0	I	SERVICIOS SOCIALES.	I	600.000 *
* 533.0	I	GUARDERIAS Y HOGARES INFANTILES O JUVENILES.	I	657.000 *
* 610.0	I	ADMINISTRACION.	I	770.000 *
* 641.0	I	URBANISMO.	I	230.000 *
* 644.0	I	EDIFICIOS DE LA CORPORACION.	I	50.000 *
* 645.0	I	MONUMENTOS	I	160.000 *
* 652.0	I	SERVICIO CONTRA INCENDIOS	I	600.000 *
* 654.6	I	DEFENSA DEL MEDIO AMBIENTE.	I	349.463 *
* 710.0	I	SERVICIOS CULTURALES Y RECREATIVOS.	I	100.000 *
* 712.0	I	BIBLIOTECAS Y ARCHIVOS.	I	653.500 *
* 713.0	I	MUSEOS E INSTITUCIONES SIMILARES JARDINES BOTANICOS Y ZOOLOGICOS	I	1.399.805 *
* 714.0	I	PRENSA E INFORMACION.	I	934.777 *
* 716.1	I	CINEMATOGRAFIA, TEATRO Y MUSICA.	I	250.000 *
* 717.3	I	CAMPOS DE DEPORTE.	I	400.000 *
* 823.1	I	ADMINISTRACION GENERAL.	I	450.000 *
* 824.0	I	GANADERIA.	I	175.000 *
* 825.4	I	PARQUES NATURALES.	I	209.625 *
* 831.0	I	MINERIA, CONSTRUCCION E INDUSTRIA.	I	140.000 *
* 853.0	I	CARRETERAS Y CAMINOS.	I	5.428.283 *
* 940.0	I	TRANSFERENCIAS GENERALES A OTRAS ADMINISTRACIONES PUBLICAS.	I	3.381.000 *
*****			I	*****
* 273		I MENAJE UTILES Y HERRAMIENTAS	I	*
* 115.1	I	SECRETARIA GENERAL.	I	4.500 *
* 115.2	I	PARQUE MOVIL	I	50.000 *
* 115.3	I	OTROS SERVICIOS GENERALES	I	4.838 *
* 310.0	I	ADMINISTRACION GENERAL.	I	100.000 *
* 333.0	I	FORMACION PROFESIONAL	I	300.000 *
* 335.0	I	UNIVERSITARIA.	I	1.030.000 *
* 338.0	I	OTRAS ENSEANZAS.	I	62.500 *
* 345.0	I	RESIDENCIAS	I	135.000 *
* 431.0	I	HOSPITALES, CLINICAS Y SANATORIOS	I	3.672.842 *
* 435.0	I	LABORATORIOS.	I	202.500 *
* 437.0	I	CENTROS DE REHABILITACION.	I	45.000 *
* 533.0	I	GUARDERIAS Y HOGARES INFANTILES O JUVENILES.	I	1.500.000 *
* 641.0	I	URBANISMO.	I	500.000 *
* 652.0	I	SERVICIO CONTRA INCENCIOS	I	11.000.000 *
* 654.6	I	DEFENSA DEL MEDIO AMBIENTE.	I	1.000.000 *
* 712.0	I	BIBLIOTECAS Y ARCHIVOS.	I	256.500 *
* 713.0	I	MUSEOS E INSTITUCIONES SIMILARES, JARDINES BOTANICOS Y ZOOLOGICOS.	I	509.675 *
* 824.0	I	GANADERIA.	I	90.000 *
* 825.4	I	PARQUES NATURALES.	I	90.000 *

PARTIDA I			I	
PRESUPUESTOS I			I	CREDITOS
-----I			I	INICIALES
E	F	I	I	
DENOMINACION PARTIDAS			I	
		I	I	
* 273	831.0	I MINERIA, CONSTRUCCION E INDUSTRIA.	I	5.000.000 *
	853.0	I CARRETERAS Y CAMINOS	I	1.800.000 *
		I	I	
* 274		I OTRO MATERIAL INVENTARIABLE.	I	
	111.0	I ORGANOS DE GOBIERNO	I	100.000 *
	113.1	I ESTADISTICA.	I	50.000 *
	115.1	I SECRETARIA GENERAL	I	90.000 *
	115.2	I PARQUE MOVIL.	I	100.000 *
	115.3	I OTROS SERVICIOS GENERALES.	I	2.785.000 *
	144.1	I POLICIA MUNICIPAL.	I	4.160.250 *
	144.2	I GUARDERIA RURAL.	I	495.000 *
	333.0	I FORMACION PROFESIONAL	I	5.330.000 *
	335.0	I UNIVERSITARIA	I	5.079.000 *
	338.0	I OTRAS ENSEANZAS	I	1.060.000 *
	345.0	I RESIDENCIAS.	I	60.000 *
	431.0	I HOSPITALES, CLINICAS Y SANATORIOS	I	4.212.000 *
	435.0	I LABORATORIOS	I	1.180.000 *
	437.0	I CENTROS DE REHABILITACION.	I	250.000 *
	521.0	I ASISTENCIA MEDICO-FARMACEUTICA.	I	250.000 *
	533.0	I GUARDERIAS Y HOGARES INFANTILES O JUVENILES.	I	4.000.000 *
	641.0	I URBANISMO.	I	50.000 *
	645.0	I MONUMENTOS	I	906.200 *
	652.0	I SERVICIO CONTRA INCENDIOS	I	300.000 *
	654.6	I DEFENSA DEL MEDIO AMBIENTE.	I	225.000 *
	710.0	I SERVICIOS CULTURALES Y RECREATIVOS.	I	1.000.000 *
	712.0	I BIBLIOTECAS Y ARCHIVOS	I	39.838.460 *
	713.0	I MUSEOS E INSTITUCIONES SIMILARES JARDINES BOTANICOS Y ZOOLOGICOS	I	3.971.750 *
	714.0	I PRENSA E INFORMACION.	I	200.000 *
	716.1	I CINEMATOGRAFIA, TEATRO Y MUSICA.	I	3.000.000 *
	823.1	I ADMINISTRACION GENERAL.	I	500.000 *
	824.0	I GANADERIA.	I	1.840.000 *
	825.4	I PARQUES NATURALES.	I	96.750 *
	831.0	I MINERIA, CONSTRUCCION E INDUSTRIA.	I	100.000 *
	853.0	I CARRETERAS Y CAMINOS	I	200.000 *
	951.0	I INDETERMINADOS.	I	3.000.000 *
		I	I	
* 291		I GASTOS QUE ORIGINEN LOS SERVICIOS DE NUEVA CREACION.	I	
	111.0	I ORGANOS DE GOBIERNO.	I	8.000.000 *
	115.3	I OTROS SERVICIOS GENERALES.	I	6.352.000 *
	431.0	I HOSPITALES, CLINICAS Y SANATORIOS.	I	8.000.000 *
	432.0	I CASAS DE SOCORRO Y DISPENSARIOS.	I	100.000 *
		I	I	
* 325		I DE ORGANISMOS AUTONOMOS, COMERCIALES, INDUSTRIALES O FINANCIEROS.	I	

PARTIDA I			I	
PRESUPUESTO I			I	CREDITOS
-----I			I	INICIALES
E	F	I	I	
DENOMINACION PARTIDAS			I	
		I	I	
325	911.1	I DEUDA PUBLICA.	I	1,780,767.081
		J	I	
411		I AL ESTADO.	I	
	149.0	I DEFENSA PASIVA.	I	100.000
		I	I	
421		I APORTACIONES A CONSORCIOS.	I	
	113.1	I ESTADISTICA.	I	35.000.000
	654.5	I ALCANTARILLADO Y AGUAS RESIDUALES	I	2.500.000
	713.0	I MUSEOS E INSTITUCIONES SIMILARES, JARDINES BOTANICOS Y ZOOLOGICOS.	I	1,500.000
		I	I	
422		I APORTACIONES A SERVICIOS AUTONOMOS ADMINISTRATIVOS	I	
	112.2	I .	I	1.000.000
	310.0	I ADMINISTRACION GENERAL.	I	425.331.133
	435.0	I LABORATORIOS	I	60.000.000
	713.0	I MUSEOS, JARDINES BOTANICOS Y ZOOLOGICOS	I	3.300.000
	825.4	I PARQUES NATURALES.	I	18.218.213
		I	I	
423		I OTRAS TRANSFERENCIAS.	I	
	310.0	I ADMINISTRACION GENERAL.	I	2.500.000
	335.0	I UNIVERSITARIA.	I	5.000.000
	410.0	I ADMINISTRACION GENERAL SANIDAD.	I	1.000.000
	511.0	I DE FUNCIONARIOS DE LA CORPORACION.	I	26.699.773
	530.0	I SERVICIOS SOCIALES.	I	200.000
	713.0	I MUSEOS E INST. SIMILARES, JARDINES BOTANICOS Y ZOOLOGICOS	I	4.620.000
	717.2	I PLAYAS Y PISCINAS.	I	1.000.000
	825.4	I PARQUES NATURALES Y DEFENSA DE LA NATURALEZA.	I	3.773.764
		I	I	
433		I CUOTAS DE APORTACION A SERV. MANCOMUNADOS	I	
	853.0	I CARRETERAS Y CAMINOS	I	2.323.620
		I	I	
435		I OTRAS TRANSFERENCIAS.	I	
	310.0	I ADMINISTRACION GENERAL.	I	5.000.000
	410.0	I ADMINISTRACION GENERAL.	I	11.500.000
	437.0	I CENTROS DE REHABILITACION.	I	2.000.000
	530.0	I SERVICIOS SOCIALES.	I	18.000.000
	712.0	I BIBLIOTECAS Y ARCHIVOS.	I	1.000.000
	713.0	I MUSEOS E INSTITUCIONES SIMILARES	I	10.010.000
	716.1	I CINEMATOGRAFIA, TEATRO Y MUSICA.	I	1.100.000
	717.3	I CAMPOS DE DEPORTE.	I	20.000.000
	718.0	I OTROS SERVICIOS CULTURALES Y RECREATIVOS.	I	7.700.000
	821.0	I ADMINISTRACION GENERAL.	I	1.000.000
	825.4	I PARQUES NATURALES.	I	1.000.000

PARTIDA I				
PRESUPUESTO I				CREDITOS
-----I				INICIALES
E	F	I	DENOMINACION PARTIDAS	
		I		
435	940.0	I	TRANSFERENCIAS GENERALES A OTRAS ADMINISTRACIONES PUBLICAS.	5.000.000
	941.0	I	TRANSFERENCIAS GENERALES A OTRAS ADMON PUBLICAS	12.000.000
	951.0	I	INDETERMINADOS.	2.000.000
		I		
461		I	APORTACIONES A EMPRESAS MUNICIPALES O PROVINCIALES.	
	716.1	I	CINES, TEATROS Y SALAS DE CONCIERTO.	500.000
		I		
462		I	OTRAS TRANSFERENCIAS.	
	310.0	I	ADMINISTRACION GENERAL.	2.649.700
	716.0	I	CINEMATOGRAFIA, TEATRO Y MUSICA.	11.125.000
	821.0	I	ADMINISTRACION GENERAL.	12.000.000
	824.0	I	GANADERIA.	100.000
		I		
471		I	A ENTIDADES QUE SUPLAN SERVICIOS O COADYUVEN A SU PRESTACION.	
	410.0	I	ADMINISTRACION GENERAL SANIDAD.	5.000.000
	431.0	I	HOSPITALES CLINICAS Y SANATORIOS	764.190.000
	437.0	I	CENTROS DE REHABILITACION.	3.000.000
	438.0	I	PSIQUIATRIA.	27.000.000
	530.0	I	SERVICIOS SOCIALES.	50.000.000
	531.0	I	ASISTENCIA FARMACEUTICA Y OTRAS ATENCIONES BENEFICAS	13.000.000
	654.6	I	DEFENSA DEL MEDIO AMBIENTE.	5.000.000
		I		
472		I	OTRAS TRANSFERENCIAS (A INSTITUCIONES SIN FINES DE LUCRO)	
	115.3	I	OTROS SERVICIOS GENERALES.	60.000
	310.0	I	ADMINISTRACION GENERAL.	14.250.000
	431.0	I	HOSPITALES, CLINICAS Y SANATORIOS.	700.000
	645.0	I	MONUMENTOS	3.000.000
	654.6	I	DEFENSA DEL MEDIO AMBIENTE.	5.000.000
	712.0	I	BIBLIOTECAS Y ARCHIVOS.	1.500.000
	713.0	I	MUSEOS E INSTITUCIONES SIMILARES, JARDINES BOTANICOS Y ZOOLOGICOS	1.100.000
	717.3	I	CAMPOS DE DEPORTE	11.500.000
	718.0	I	OTROS SERVICIOS CULTURALES Y RECREATIVOS	48.000.000
	821.0	I	ADMON. GENERAL, AGRICULTURA, GANADERIA, SILVICULTURA, CAZA Y PESCA.	500.000
	824.0	I	GANADERIA.	200.000
		I		
481		I	ATENCIONES BENEFICAS Y SOCOPROS DE CARIDAD.	
	531.0	I	ASISTENCIA FARMACEUTICA Y OTRAS ATENCIONES PARA LA BENEFICENCIA.	5.000.000
	533.0	I	GUARDERIAS Y HOGARES INFANTILES O JUVENILES.	1.100.000
		I		
482		I	BENEFICIOS BECAS Y PENSIONES DE ESTUDIO Y DE INVESTIGACION	
	310.0	I	ADMINISTRACION GENERAL.	4.000.000
	333.0	I	FORMACION PROFESIONAL	500.000

PARTIDA I			I	
PRESUPUESTO I			I	CREDITOS
-----I			I	INICIALES
E	F	I	I	
DENOMINACION PARTIDAS				
482	335.0	I	I	
			I	30,000
	431.0	I	I	15,000
	530.0	I	I	15,000,000
	533.0	I	I	1,700,000
	713.0	I	I	1,000,000
	717.3	I	I	1,500,000
	718.0	I	I	48,000
	824.0	I	I	550,000
483		I	I	
	310.0	I	I	1,500,000
	431.0	I	I	23,650,000
	535.0	I	I	9,435,000
	718.0	I	I	348,000
	951.2	I	I	5,312,000
721		I	I	
	825.4	I	I	31,900,000
	853.0	I	I	42,453,664
735		I	I	
	645.0	I	I	51,500,000
	712.0	I	I	10,000,000
	717.2	I	I	61,992,000
	717.3	I	I	222,138,000
	718.0	I	I	24,705,000
771		I	I	
	410.0	I	I	5,000,000
	717.2	I	I	7,380,000
	717.3	I	I	8,490,000
772		I	I	
	645.0	I	I	49,200,000
783		I	I	
	645.0	I	I	2,750,000
858		I	I	
	951.6	I	I	100,000
955		I	I	

* PARTIDA I			I	*
*PRESUPUESTO I			I	CREDITOS *
*-----I		DENOMINACION PARTIDAS	I	INICIALES *
* E F I			I	*

* I			I	*
* 955 911.1	I	DEUDA PUBLICA,	I	659,060,482 *

		TOTAL PRESUPUESTO	*	18,376,262,305 *

PARTIDA				I	I	I	I	I	I	I
SUBPARTIDA										
E	F	0	SCI	DENOMINACION PARTIDAS-SUBPARTIDAS				CREDITOS INICIALES	CONTROL	SUBCONTROL
111				I	SUELDOS, GRADOS, TRIENIOS Y PAGAS EXTRAORDINARIAS.					
	111.0			I	ORGANOS DE GOBIERNO.					
		097	1	I	SECRETARIAS DIPUTADOS.			5,047,290	1	01
				I	SUELDOS PERSONAL ACTIVO. (ACT. PLAN).					
		100	1	I	PRESIDENCIA.			3,799,256	1	02
				I	SUELDOS PERSONAL ACTIVO (ACT. PLAN).					
		100	2	I	PRESIDENCIA.			704,704	1	03
				I	SUELDOS PLAZAS VACANTES CUBIERTAS POR CONT. (VAC. ADM.).					
		100	4	I	PRESIDENCIA.			659,400	1	04
				I	SUELDOS VACANTES NO CUBIERTAS (VAC. N.C.).					
		101	1	I	VICEPRESIDENCIA.			1,933,296	1	05
				I	SUELDOS PERSONAL ACTIVO (ACT. PLAN).					
		102	1	I	GABINETE DE LA PRESIDENCIA.			2,168,525	1	06
				I	SUELDOS PERSONAL ACTIVO (ACT. PLAN).					
		102	2	I	GABINETE DE LA PRESIDENCIA.			2,489,760	1	07
				I	SUELDOS PLAZAS VACANTES CUBIERTAS POR CONT. (VAC. ADM.).					
		102	4	I	GABINETE DE LA PRESIDENCIA.			264,264	1	08
				I	SUELDOS VACANTES NO CUBIERTAS (VAC. N.C.).					
		136	1	I	RELACIONES PUBLICAS Y PROTOCOLO.			2,616,117	1	09
				I	SUELDOS PERSONAL ACTIVO (ACT. PLAN).					
		136	4	I	RELACIONES PUBLICAS Y PROTOCOLO.			264,264	1	10
				I	SUELDOS VACANTES NO CUBIERTAS (VAC. N.C.).					
		143	1	I	RESIDENCIA PRESIDENCIAL.			1,569,773	1	11
				I	SUELDOS PERSONAL ACTIVO (ACT. PLAN).					
		143	2	I	RESIDENCIA PRESIDENCIAL.			888,188	1	12
				I	SUELDOS PLAZAS VACANTES CUBIERTAS POR CONT. (VAC. ADM.).					
111				I	SUELDOS, GRADOS, TRIENIOS Y PAGAS EXTRAORDINARIAS.					
	112.1			I	INTERVENCION.					
		003	1	I	INTERVENCION.			54,817,374	3	01
				I	SUELDOS PERSONAL ACTIVO (ACT. PLAN).					
		003	2	I	INTERVENCION.			1,409,408	3	02
				I	SUELDOS PLAZAS VACANTES CUBIERTAS POR CONT. (VAC. ADM.).					
		003	4	I	INTERVENCION.			5,876,724	3	03
				I	SUELDOS VACANTES NO CUBIERTAS (VAC. N.C.).					
111				I	SUELDOS, GRADOS, TRIENIOS Y PAGAS EXTRAORDINARIAS.					
	112.2			I	DEPOSITARIA.					
		004	1	I	DEPOSITARIA.			29,953,053	2	01
				I	SUELDOS PERSONAL ACTIVO. (ACT. PLAN).					
		004	2	I	DEPOSITARIA.			2,114,112	2	02
				I	SUELDOS PLAZAS VACANTES CUBIERTAS POR CONT. (VAC. ADM.).					

PARTIDA		I	DENOMINACION PARTIDAS-SUBPARTIDAS	I	CREDITOS INICIALES	CONTROL	
SUBPARTIDA		I		I		---	
E	F	O	SCI	I		SUBCONTROL	
111			I SUELDOS, GRADOS, TRIENIOS Y PAGAS EXTRAORDINARIAS.	I			
	111,0		I ORGANOS DE GOBIERNO.	I			
		097	1 I SECRETARIAS DIPUTADOS.	I	5,047,290	1	01
			I SUELDOS PERSONAL ACTIVO. (ACT. PLAN).	I			
		100	1 I PRESIDENCIA.	I	3,799,256	1	02
			I SUELDOS PERSONAL ACTIVO (ACT. PLAN).	I			
		100	2 I PRESIDENCIA.	I	704,704	1	03
			I SUELDOS PLAZAS VACANTES CUBIERTAS POR CONT. (VAC. ADM.).	I			
		100	4 I PRESIDENCIA.	I	659,400	1	04
			I SUELDOS VACANTES NO CUBIERTAS (VAC. N.C.).	I			
		101	1 I VICEPRESIDENCIA.	I	1,933,296	1	05
			I SUELDOS PERSONAL ACTIVO (ACT. PLAN).	I			
		102	1 I GABINETE DE LA PRESIDENCIA.	I	2,168,525	1	06
			I SUELDOS PERSONAL ACTIVO (ACT. PLAN).	I			
		102	2 I GABINETE DE LA PRESIDENCIA.	I	2,489,760	1	07
			I SUELDOS PLAZAS VACANTES CUBIERTAS POR CONT. (VAC. ADM.).	I			
		102	4 I GABINETE DE LA PRESIDENCIA.	I	264,264	1	08
			I SUELDOS VACANTES NO CUBIERTAS (VAC. N.C.).	I			
		136	1 I RELACIONES PUBLICAS Y PROTOCOLO.	I	2,616,117	1	09
			I SUELDOS PERSONAL ACTIVO (ACT. PLAN).	I			
		136	4 I RELACIONES PUBLICAS Y PROTOCOLO.	I	264,264	1	10
			I SUELDOS VACANTES NO CUBIERTAS (VAC. N.C.).	I			
		143	1 I RESIDENCIA PRESIDENCIAL.	I	1,569,773	1	11
			I SUELDOS PERSONAL ACTIVO (ACT. PLAN).	I			
		143	2 I RESIDENCIA PRESIDENCIAL.	I	888,188	1	12
			I SUELDOS PLAZAS VACANTES CUBIERTAS POR CONT. (VAC. ADM.).	I			
111			I SUELDOS, GRADOS, TRIENIOS Y PAGAS EXTRAORDINARIAS.	I			
	112,1		I INTERVENCION.	I			
		003	1 I INTERVENCION.	I	54,817,374	3	01
			I SUELDOS PERSONAL ACTIVO (ACT. PLAN).	I			
		003	2 I INTERVENCION.	I	1,409,408	3	02
			I SUELDOS PLAZAS VACANTES CUBIERTAS POR CONT. (VAC. ADM.).	I			
		003	4 I INTERVENCION.	I	5,876,724	3	03
			I SUELDOS VACANTES NO CUBIERTAS (VAC. N.C.).	I			
111			I SUELDOS, GRADOS, TRIENIOS Y PAGAS EXTRAORDINARIAS.	I			
	112,2		I DEPOSITARIA.	I			
		004	1 I DEPOSITARIA.	I	29,953,053	2	01
			I SUELDOS PERSONAL ACTIVO. (ACT. PLAN).	I			
		004	2 I DEPOSITARIA.	I	2,114,112	2	02
			I SUELDOS PLAZAS VACANTES CUBIERTAS POR CONT. (VAC. ADM.).	I			

PARTIDA				I	DENOMINACION PARTIDAS-SUBPARTIDAS	I	CREDITOS INICIALES	CONTROL	
SUBPARTIDA								I	---
E	F	O	SCI	I				SUBCONTROL	
* 111	112.2	004	4	I	DEPOSITARIA.	I			
				I	SUELDOS VACANTES NO CUBIERTAS (VAC.N.C.).	I	659,400	2	03
		098	1	I	OFICINA DELEGACION HACIENDA.	I	3,272,503	2	04
				I	SUELDOS PERSONAL ACTIVO (ACT. PLAN).	I			
* 111	112.3			I	SUELDOS, GRADOS, TRIENIOS Y PAGAS EXTRAORDINARIAS.	I			
		002	1	I	OTROS SERVICIOS FINANCIEROS.	I			
				I	SEPVICIO DE HACIENDA.	I	4,304,097	4	01
				I	SUELDOS PERSONAL ACTIVO (ACT. PLAN).	I			
* 111	113.1			I	SUELDOS, GRADOS, TRIENIOS Y PAGAS EXTRAORDINARIAS.	I			
		095	1	I	ESTADISTICA.	I			
				I	CATASTRO RIQUEZA RUSTICA.	I	5,168,762	5	01
				I	SUELDOS PERSONAL ACTIVO (ACT. PLAN).	I			
* 111	115.1			I	SUELDOS, GRADOS, TRIENIOS Y PAGAS EXTRAORDINARIAS.	I			
		001	1	I	SECRETARIA GENERAL.	I			
				I	SECRETARIA GENERAL	I	11,232,184	6	01
				I	SUELDOS PERSONAL ACTIVO (ACT. PLAN).	I			
		001	4	I	SECRETARIA GENERAL	I	1,423,800	6	02
				I	SUELDOS VACANTES NO CUBIERTAS (VAC. N.C.).	I			
		103	1	I	COMISION DE HACIENDA Y REGIMEN INTERIOR.	I	1,289,182	6	03
				I	SUELDOS PERSONAL ACTIVO. (ACT.PLAN).	I			
		119	1	I	ACTAS.	I	9,312,788	6	04
				I	SUELDOS PERSONAL ACTIVO (ACT.PLAN).	I			
		120	1	I	ARCHIVO GENERAL.	I	1,274,773	6	05
				I	SUELDOS PERSONAL ACTIVO (ACT.PLAN.).	I			
		120	4	I	ARCHIVO GENERAL.	I	1,207,920	6	06
				I	SUELDOS VACANTES NO CUBIERTAS.	I			
		139	1	I	OFICINA DE PERSONAL.	I	34,792,123	6	07
				I	SUELDOS PERSONAL ACTIVO (ACT.PLAN).	I			
		139	2	I	OFICINA DE PERSONAL.	I	704,704	6	08
				I	SUELDOS PLAZAS VACANTES CUBIERTAS POR CONT. (VAC.ADM.).	I			
		139	4	I	OFICINA DE PERSONAL.	I	1,318,800	6	09
				I	SUELDOS VACANTES NO CUBIERTAS (VAC.N.C.).	I			
		142	1	I	REGISTRO GENERAL.	I	3,394,360	6	10
				I	SUELDOS PERSONAL ACTIVO (ACT.PLAN).	I			
		142	2	I	REGISTRO GENERAL.	I	352,352	6	11
				I	SUELDOS PLAZAS VACANTES CUBIERTAS POR CONT. (VAC.ADM.).	I			
* 111	115.2			I	SUELDOS, GRADOS, TRIENIOS Y PAGAS EXTRAORDINARIAS.	I			
				I	PARQUE MOVIL.	I			

PARTIDA				I	DENOMINACION PARTIDAS-SUBPARTIDAS	I	CREDITOS INICIALES	I	CONTROL	I
SUBPARTIDA										
E	F	O	SCI	I	I	I	I	I	I	I
111	115.2	138	1	I	PARQUE MOVIL Y TALLERES.	I	31,967,038	0	7	01
				I	SUELDOS PERSONAL ACTIVO (ACT.PLAN).	I		0		
		138	2	I	PARQUE MOVIL Y TALLERES.	I	2,818,816	0	7	02
				I	SUELDOS PLAZAS VACANTES CUBIERTAS POR CONT. (VAC.ADM.).	I		0		
		138	4	I	PARQUE MOVIL Y TALLERES.	I	2,337,048	0	7	03
				I	SUELDOS VACANTES NO CUBIERTAS (VAC.N.C.).	I		0		
111	115.3			I	SUELDOS, GRADOS, TRIENTOS Y PAGAS EXTRAORDINARIAS.	I		0		
				I	OTROS SERVICIOS GENERALES.	I		0		
		009	1	I	SERVICIOS GENERALES.	I	2,434,170	0	8	01
				I	SUELDOS PERSONAL ACTIVO (ACT.PLAN).	I		0		
		019	1	I	GABINETE TECNICO.	I	5,144,539	0	8	02
				I	SUELDOS PERSONAL ACTIVO (ACT.PLAN).	I		0		
		019	2	I	GABINETE TECNICO.	I	4,713,856	0	8	03
				I	SUELDOS PLAZAS VACANTES CUBIERTAS POR CONT. (VAC.ADM.).	I		0		
		023	1	I	OFICINA DE CATALA I CORRECCIO DE TEXTES.	I	7,446,208	0	8	04
				I	SUELDOS PERSONAL ACTIVO (ACT.PLAN).	I		0		
		023	2	I	OFICINA DE CATALA I CORRECCIO DE TEXTES.	I	972,709	0	8	05
				I	SUELDOS PLAZAS VACANTES CUBIERTAS POR CONT. (VAC.ADM.).	I		0		
		064	1	I	OFICINA DIPUTACION PROVINCIAL EN MADRID.	I	4,306,582	0	8	06
				I	SUELDOS PERSONAL ACTIVO (ACT.PLAN).	I		0		
		122	1	I	CONSERJERIA.	I	18,697,376	0	8	07
				I	SUELDOS PERSONAL ACTIVO (ACT.PLAN).	I		0		
		122	2	I	CONSERJERIA.	I	4,103,204	0	8	08
				I	SUELDOS PLAZAS VACANTES CUBIERTAS POR CONT. (VAC.ADM.).	I		0		
		122	4	I	CONSERJERIA.	I	200,939	0	8	09
				I	SUELDOS VACANTES NO CUBIERTAS (VAC.N.C.).	I		0		
		133	1	I	INFORMACION, INICIATIVAS Y RECLAMACIONES.	I	4,243,015	0	8	10
				I	SUELDOS PERSONAL ACTIVO (ACT.PLAN).	I		0		
		134	1	I	OFICINA DE MATERIAL.	I	3,340,403	0	8	11
				I	SUELDOS PERSONAL ACTIVO (ACT.PLAN).	I		0		
		134	2	I	OFICINA DE MATERIAL.	I	352,352	0	8	12
				I	SUELDOS PLAZAS VACANTES CUBIERTAS POR CONT. (VAC.ADM.).	I		0		
		147	1	I	SERVICIO TELEFONICO.	I	1,951,593	0	8	13
				I	SUELDOS PERSONAL ACTIVO (ACT.PLAN).	I		0		
		147	2	I	SERVICIO TELEFONICO.	I	1,057,056	0	8	14
				I	SUELDOS PLAZAS VACANTES CUBIERTAS POR CONT. (VAC.ADM.).	I		0		
		147	4	I	SERVICIO TELEFONICO.	I	264,264	0	8	15
				I	SUELDOS VACANTES NO CUBIERTAS (VAC.N.C.).	I		0		
		148	1	I	SERVICIOS MEDICOS CENTRALES.	I	2,334,702	0	8	16
				I	SUELDOS PERSONAL ACTIVO (ACT.PLAN).	I		0		
		156	1	I	CASA PROVINCIAL DE CARIDAD - MONTEALEGRE.	I	1,043,858	0	8	17

PARTIDA				I		I	CREDITOS	* CONTROL
SUBPARTIDA				I		I	INICIALES	* SUBCONTROL
E	F	O	SCI		DENOMINACION PARTIDAS-SUBPARTIDAS			
				I		I		
111	115.3	156	1	I	SUELDOS PERSONAL ACTIVO (ACT.PLAN).	I		
		161	1	I	PALAU PROVINCIAL.	I	5.264.054	8 18
				I	SUELDOS PERSONAL ACTIVO (ACT.PLAN).	I		
		161	2	I	PALAU PROVINCIAL.	I	439.600	8 19
				I	SUELDOS PLAZAS VACANTES CUBIERTAS POR CONT. (VAC.ADM.).	I		
		161	4	I	PALAU PROVINCIAL.	I	2.954.364	8 20
				I	SUELDOS VACANTES NO CUBIERTAS (VAC.N.C.).	I		
		500	1	I	SECRETARIA GENERAL PRESIDENCIA GENERALITAT.	I	13.668.363	8 21
				I	SUELDOS PERSONAL ACTIVO (ACT.PLAN).	I		
		501	1	I	CONSELLERIA DE POLITICA TERRITORIAL Y OBRAS PUBLICAS.	I	40.129.549	8 22
				I	SUELDOS PERSONAL ACTIVO (ACT.PLAN).	I		
		501	4	I	CONSELLERIA DE POLITICA TERRITORIAL Y OBRAS PUBLICAS.	I	3.127.740	8 23
				I	SUELDOS VACANTES NO CUBIERTAS (VAC.N.C.).	I		
		502	1	I	CONSELLERIA DE ENSEÑANZA Y CULTURA.	I	7.968.042	8 24
				I	SUELDOS PERSONAL ACTIVO (ACT.PLAN).	I		
		503	1	I	CONSELLERIA DE TRABAJO.	I	401.749	8 25
				I	SUELDOS PERSONAL ACTIVO (ACT.PLAN).	I		
		504	1	I	CONSELLERIA DE SANIDAD.	I	1.757.023	8 26
				I	SUELDOS PERSONAL ACTIVO (ACT.PLAN).	I		
		505	1	I	CONSELLERIA DE ECONOMIA Y FINANZAS.	I	4.335.168	8 27
				I	SUELDOS PERSONAL ACTIVO (ACT.PLAN).	I		
		506	1	I	CONSELLERIA DE GOBERNACIO.	I	27.002.739	8 28
				I	SUELDOS PERSONAL ACTIVO (ACT.PLAN).	I		
		506	2	I	CONSELLERIA DE GOBERNACIO.	I	352.352	8 29
				I	SUELDOS PLAZAS VACANTES CUBIERTAS POR CONT. (VAC.ADM.).	I		
		506	4	I	CONSELLERIA DE GOBERNACIO.	I	659.400	8 30
				I	SUELDOS VACANTES NO CUBIERTAS (VAC.N.C.).	I		
		507	1	I	CONSELLERIA DE AGRICULTURA, GANADERIA Y PESCA.	I	2.123.596	8 31
				I	SUELDOS PERSONAL ACTIVO (ACT.PLAN).	I		
		555	1	I	ORGANISMOS GENERALIDAD.	I	6.844.307	8 32
				I	SUELDOS PERSONAL ACTIVO (ACT.PLAN).	I		
		555	4	I	ORGANISMOS GENERALIDAD.	I	923.664	8 33
				I	SUELDOS VACANTES NO CUBIERTAS (VAC.N.C.).	I		
		666	1	I	CREDITOS PARA MODIFICACIONES DE PERSONAL.	I	10.000.000	8 34
				I	SUELDOS PERSONAL ACTIVO (ACT.PLAN).	I		
		666	2	I	CREDITOS PARA MODIFICACIONES DE PERSONAL.	I	15.000.000	8 35
				I	SUELDOS PLAZAS VACANTES CUBIERTAS POR CONT. (VAC.ADM.).	I		
				I		I		
111				I	SUELDOS, GRADOS, TRIENIOS Y PAGAS EXTRAORDINARIAS.	I		
	144.1			I	POICIA MUNICIPAL.	I		
		005	1	I	MOZOS DE ESCUADRA.	I	45.282.532	9 01
				I	SUELDOS PERSONAL ACTIVO (ACT.PLAN).	I		

PARTIDA				DENOMINACION PARTIDAS-SUBPARTIDAS	I	CREDITOS INICIALES	CONTROL	
SUBPARTIDA							I	---
E	F	O	SCI				SUBCONTROL	
* 111				I SUELDOS, GRADOS, TRIENIOS Y PAGAS EXTRAORDINARIAS.	I			
	144,2			I GUARDERIA RURAL.	I			
		126	1	I GUARDAS JURADOS.	I	31.525.951	10	01
				I SUELDOS PERSONAL ACTIVO (ACT.PLAN).	I			
		126	4	I GUARDAS JURADOS.	I	3.699.696	10	02
				I SUELDOS VACANTES NO CUBIERTAS (VAC.N.C.).	I			
* 111				I SUELDOS, GRADOS, TRIENIOS Y PAGAS EXTRAORDINARIAS.	I			
	310,0			I ADMINISTRACION GENERAL.	I			
		017	1	I SERVICIO DE ENSEÑANZA E INVESTIGACION.	I	11.304.871	11	01
				I SUELDOS PERSONAL ACTIVO (ACT.PLAN).	I			
		020	1	I SERVICIOS GENERALES UNIVERSIDAD INDUSTRIAL.	I	12.014.809	11	02
				I SUELDOS PERSONAL ACTIVO (ACT.PLAN).	I			
		020	2	I SERVICIOS GENERALES UNIVERSIDAD INDUSTRIAL.	I	932.176	11	03
				I SUELDOS PLAZAS VACANTES CUBIERTAS POR CONT. (VAC.ADM.).	I			
		020	4	I SERVICIOS GENERALES UNIVERSIDAD INDUSTRIAL.	I	1.790.744	11	04
				I SUELDOS VACANTES NO CUBIERTAS (VAC.N.C.).	I			
* 111				I SUELDOS, GRADOS, TRIENIOS Y PAGAS EXTRAORDINARIAS.	I			
	333,0			I FORMACION PROFESIONAL.	I			
		021	1	I INSTITUTO POLITECNICO NACIONAL 'ESCOLA DEL TREBALL'.	I	149.626.064	12	01
				I SUELDOS PERSONAL ACTIVO (ACT.PLAN).	I			
		021	2	I INSTITUTO POLITECNICO NACIONAL 'ESCOLA DEL TREBALL'.	I	3.192.538	12	02
				I SUELDOS PLAZAS VACANTES CUBIERTAS POR CONT. (VAC.ADM.).	I			
		021	4	I INSTITUTO POLITECNICO NACIONAL 'ESCOLA DEL TREBALL'.	I	1.981.371	12	03
				I SUELDOS VACANTES NO CUBIERTAS (VAC.N.C.).	I			
		022	1	I ESCOLA PROFESIONAL PER A LA DONA.	I	40.879.325	12	04
				I SUELDOS PERSONAL ACTIVO (ACT.PLAN).	I			
		022	2	I ESCOLA PROFESIONAL PER A LA DONA.	I	5.636.495	12	05
				I SUELDOS PLAZAS VACANTES CUBIERTAS POR CONT. (VAC.ADM.).	I			
		022	4	I ESCOLA PROFESIONAL PER A LA DONA.	I	1.603.560	12	06
				I SUELDOS VACANTES NO CUBIERTAS (VAC.N.C.).	I			
		029	1	I GRANJA ESCUELA DE CALDAS.	I	17.808.439	12	07
				I SUELDOS PERSONAL ACTIVO (ACT.PLAN).	I			
		029	2	I GRANJA ESCUELA DE CALDAS.	I	4.299.708	12	08
				I SUELDOS PLAZAS VACANTES CUBIERTAS POR CONT. (VAC.ADM.).	I			
		029	4	I GRANJA ESCUELA DE CALDAS.	I	5.014.286	12	09
				I SUELDOS VACANTES NO CUBIERTAS (VAC.N.C.).	I			
* 111				I SUELDOS, GRADOS, TRIENIOS Y PAGAS EXTRAORDINARIAS.	I			
	335,0			I UNIVERSITARIA.	I			
		011	1	I INSTITUTO GEOLOGICO.	I	601.616	13	01

PAPTIDA				I	DENOMINACION PARTIDAS-SUBPARTIDAS	I	CREDITOS INICIALES	CONTROL	
SUBPARTIDA				I		I		---	
E	F	0	SCI						SUBCONTROL
111	335.0	011	1	I	SUELDOS PERSONAL ACTIVO (ACT.PLAN).	I			
		018	1	I	ESCUELA INGENIERIA TECNICA INDUSTRIAL.	I	7,052,561	13	02
				I	SUELDOS PERSONAL ACTIVO. (ACT.PLAN.).	I			
		024	1	I	ESCUELA INGENIERIA TECNICA EN TEJIDOS PUNTO CANET DE MAR.	I	18,717,286	13	03
				I	SUELDOS PERSONAL ACTIVO (ACT.PLAN).	I			
		024	2	I	ESCUELA INGENIERIA TECNICA EN TEJIDOS PUNTO CANET DE MAR.	I	729,736	13	04
				I	SUELDOS PLAZAS VACANTES CUBIERTAS POR CONT. (VAC.ADM.).	I			
		024	4	I	ESCUELA INGENIERIA TECNICA EN TEJIDOS PUNTO CANET DE MAR.	I	3,428,880	13	05
				I	SUELDOS VACANTES NO CUBIERTAS (VAC.N.C.).	I			
		025	1	I	ESCUELA INGENIERIA TECNICA AGRICOLA.	I	6,227,887	13	06
				I	SUELDOS PERSONAL ACTIVO (ACT.PLAN).	I			
		026	1	I	INSTITUTO DEL TEATRO.	I	56,683,837	13	07
				I	SUELDOS PERSONAL ACTIVO (ACT.PLAN).	I			
		026	2	I	INSTITUTO DEL TEATRO.	I	7,125,678	13	08
				I	SUELDOS PLAZAS VACANTES CUBIERTAS POR CONT. (VAC.ADM.).	I			
		026	4	I	INSTITUTO DEL TEATRO.	I	659,400	13	09
				I	SUELDOS VACANTES NO CUBIERTAS (VAC.N.C.).	I			
				I		I			
111				I	SUELDOS, GRADOS, TRIENIOS Y PAGAS EXTRAORDINARIAS.	I			
	338.0			I	OTRAS ENSEMANZAS.	I			
		015	1	I	INSTITUTO CIENCIAS SOCIALES.	I	3,236,997	14	01
				I	SUELDOS PERSONAL ACTIVO (ACT.PLAN).	I			
		027	1	I	ESCUELA BIBLILOGIA.	I	9,003,593	14	02
				I	SUELDOS PERSONAL ACTIVO (ACT.PLAN).	I			
		027	2	I	ESCUELA BIBLILOGIA.	I	1,083,040	14	03
				I	SUELDOS PLAZAS VACANTES CUBIERTAS POR CONT.(VAC.ADM.).	I			
		027	4	I	ESCUELA BIBLILOGIA.	I	659,400	14	04
				I	SUELDOS VACANTES NO CUBIERTAS (VAC.N.C.).	I			
		076	1	I	ESCUELA ADMINISTRACION EMPRESAS.	I	581,046	14	05
				I	SUELDOS PERSONAL ACTIVO (ACT.PLAN).	I			
				I		I			
111				I	SUELDOS, GRADOS, TRIENIOS Y PAGAS EXTRAORDINARIAS.	I			
	345.0			I	RESIDENCIAS.	I			
		031	1	I	RESIDENCIA ESTUDIANTES 'RAMON LLULL'.	I	10,978,735	15	01
				I	SUELDOS PERSONAL ACTIVO (ACT.PLAN).	I			
		031	2	I	RESIDENCIA ESTUDIANTES 'RAMON LLULL'.	I	719,362	15	02
				I	SUELDOS PLAZAS VACANTES CUBIERTAS POR CONT. (VAC.ADM.).	I			
				I		I			
111				I	SUELDOS, GRADOS, TRIENIOS Y PAGAS EXTRAORDINARIAS.	I			
	410.0			I	SERVICIOS GENERALES SANIDAD.	I			
		068	1	I	COORDINACION AREA SANIDAD Y SERV.SOCIALES.	I	5,566,315	16	01
				I	SUELDOS PERSONAL ACTIVO (ACT.PLAN).	I			

PARTIDA				I	DENOMINACION PARTIDAS-SUBPARTIDAS	I	CREDITOS INICIALES	CONTROL	
SUBPARTIDA								I	---
E	F	0	SCI					SUBCONTROL	
111	410,0	068	2	I	COORDINACION AREA SANIDAD Y SERV.SOCIALES.	I	1.246.210	16	02
				I	SUELDOS PLAZAS VACANTES CUBIERTAS POR CONT. (VAC.ADM.).	I			
		068	4	I	COORDINACION AREA SANIDAD Y SERV.SOCIALES.	I	1.319.304	16	03
				I	SUELDOS VACANTES NO CUBIERTAS (VAC.N.C.).	I			
		069	1	I	SERVICIO ADMINISTRATIVO DE SANIDAD Y SERVICIOS SOCIALES.	I	28.039.999	16	04
				I	SUELDOS PERSONAL ACTIVO (ACT.PLAN).	I			
		069	2	I	SERVICIO ADMINISTRATIVO DE SANIDAD Y SERVICIOS SOCIALES.	I	352.352	16	05
				I	SUELDOS PLAZAS VACANTES CUBIERTAS POR CONT. (VAC.ADM.).	I			
		069	4	I	SERVICIO ADMINISTRATIVO DE SANIDAD Y SERVICIOS SOCIALES.	I	1.124.603	16	06
				I	SUELDOS VACANTES NO CUBIERTAS (VAC.N.C.).	I			
111	431,0			I	SUELDOS, GRADOS, TRIENIOS Y PAGAS EXTRAORDINARIAS.	I			
				I	HOSPITALES.	I			
		050	1	I	MATERNIDAD.	I	185.742.547	17	01
				I	SUELDOS PERSONAL ACTIVO (ACT.PLAN).	I			
		050	2	I	MATERNIDAD.	I	21.571.116	17	02
				I	SUELDOS PLAZAS VACANTES CUBIERTAS POR CONT. (VAC.ADM.).	I			
		050	4	I	MATERNIDAD.	I	14.360.924	17	03
				I	SUELDOS VACANTES NO CUBIERTAS (VAC.N.C.).	I			
		051	1	I	CLINICA MENTAL DE SANTA COLOMA DE GRAMANET.	I	146.856.031	17	04
				I	SUELDOS PERSONAL ACTIVO (ACT.PLAN).	I			
		051	2	I	CLINICA MENTAL DE SANTA COLOMA DE GRAMANET.	I	5.046.804	17	05
				I	SUELDOS PLAZAS VACANTES CUBIERTAS POR CONT. (VAC.ADM.).	I			
		051	4	I	CLINICA MENTAL DE SANTA COLOMA DE GRAMANET.	I	17.822.858	17	06
				I	SUELDOS PLAZAS VACANTES NO CUBIERTAS (VAC.N.C.).	I			
		066	1	I	SERVICIO MEDICO SANITARIO - MUNDET.	I	35.933.010	17	07
				I	SUELDOS PERSONAL ACTIVO (ACT.PLAN).	I			
		066	2	I	SERVICIO MEDICO SANITARIO - MUNDET.	I	795.438	17	08
				I	SUELDOS PLAZAS VACANTES CUBIERTAS POR CONT. (VAC.ADM.).	I			
		066	4	I	SERVICIO MEDICO SANITARIO - MUNDET.	I	3.479.112	17	09
				I	SUELDOS PLAZAS VACANTES NO CUBIERTAS. (VAC.N.C.).	I			
		127	1	I	HOSPITAL CLINICO.	I	1.625.044	17	10
				I	SUELDOS PERSONAL ACTIVO (ACT.PLAN).	I			
111	432,0			I	SUELDOS, GRADOS, TRIENIOS Y PAGAS EXTRAORDINARIAS.	I			
				I	CAJAS DE SOCORRO, DISPENSARIOS.	I			
		109	1	I	SERVEI.PREV.ORIENTACIO I TERAPIA TOXICOMANS-C.SOCORRO.	I	3.210.290	18	01
				I	SUELDOS PERSONAL ACTIVO (ACT.PLAN).	I			
		109	2	I	SERVEI.PREV.ORIENTACIO I TERAPIA TOXICOMANS-C.SOCORRO.	I	3.869.152	18	02
				I	SUELDOS PLAZAS VACANTES CUBIERTAS POR CONT. (VAC.ADM.).	I			
		109	4	I	SERVEI.PREV.ORIENTACIO I TERAPIA TOXICOMANS-C.SOCORRO.	I	814.779	18	03
				I	SUELDOS PLAZAS VACANTES NO CUBIERTAS (VAC.N.C.).	I			

PARTIDA		I	DENOMINACION PARTIDAS-SUBPARTIDAS	I	CREDITOS INICIALES	CONTROL	
SUBPARTIDA		I		I		---	---
E	F	O	SCI	I			SUBCONTROL
111	435,0		I SUELDOS, GRADOS, TRIENIOS Y PAGAS EXTRAORDINARIAS.	I			
			I LABORATORIOS.	I			
	013	1	I INSTITUTO PSICOLOGIA APLICADA Y PSICOTECNIA.	I	18.351.796	19	01
			I SUELDOS PERSONAL ACTIVO (ACT,PLAN).	I			
	013	2	I INSTITUTO PSICOLOGIA APLICADA Y PSICOTECNIA.	I	3.046.960	19	02
			I SUELDOS PLAZAS VACANTES CUBIERTAS POR CONT. (VAC.ADM.).	I			
	013	4	I INSTITUTO PSICOLOGIA APLICADA Y PSICOTECNIA.	I	1.318.800	19	03
			I SUELDOS PLAZAS VACANTES NO CUBIERTAS (VAC.N.C.).	I			
	129	1	I INSTITUTO PROVINCIAL BIOQUIMICA CLINICA 'JUAN MARCH'.	I	18.487.807	19	04
			I SUELDOS PERSONAL ACTIVO (ACT,PLAN).	I			
	129	4	I INSTITUTO PROVINCIAL BIOQUIMICA CLINICA 'JUAN MARCH'.	I	1.594.058	19	05
			I SUELDOS PLAZAS VACANTES NO CUBIERTAS (VAC.N.C.).	I			
	159	1	I INSTITUTO NEUROBIOLOGICO Y DE INVESTIGACION 'FLOR DE MAIG'.	I	8.404.874	19	06
			I SUELDOS PERSONAL ACTIVO (ACT,PLAN).	I			
	159	2	I INSTITUTO NEUROBIOLOGICO Y DE INVESTIGACION 'FLOR DE MAIG'.	I	297.248	19	07
			I SUELDOS PLAZAS VACANTES CUBIERTAS POR CONT. (VAC.ADM.).	I			
	159	4	I INSTITUTO NEUROBIOLOGICO Y DE INVESTIGACION 'FLOR DE MAIG'.	I	264.264	19	08
			I SUELDOS PLAZAS VACANTES NO CUBIERTAS (VAC.N.C.).	I			
111	521,0		I SUELDOS, GRADOS, TRIENIOS Y PAGAS EXTRAORDINARIAS.	I			
			I ASISTENCIA MEDICO FARMACEUTICA PERSONAL ACTIVO.	I			
	150	1	I P.A.A.S.I.S.	I	2.598.071	20	01
			I (ACT,PLAN) A REINTEGRAR.	I			
	150	10	I P.A.A.S.I.S.	I	2.505.200	20	02
			I ESPECIAL P.A.A.S.I.S.	I			
111	532,0		I SUELDOS, GRADOS, TRIENIOS Y PAGAS EXTRAORDINARIAS.	I			
			I RESIDENCIAS ANCIANOS, ALBERGUES.	I			
	067	1	I RESIDENCIA ANCIANOS - MUNDET.	I	43.070.824	21	01
			I SUELDOS PERSONAL ACTIVO (ACT,PLAN).	I			
	067	2	I RESIDENCIA ANCIANOS - MUNDET.	I	3.005.814	21	02
			I SUELDOS PLAZAS VACANTES CUBIERTAS POR CONT. (VAC.ADM.).	I			
	067	4	I RESIDENCIA ANCIANOS - MUNDET.	I	7.379.915	21	03
			I SUELDOS PLAZAS VACANTES NO CUBIERTAS (VAC.N.C.).	I			
111	533,0		I SUELDOS, GRADOS, TRIENIOS Y PAGAS EXTRAORDINARIAS.	I			
			I GUARDERIAS Y HOGARES INFANTILES O JUVENILES.	I			
	060	1	I SERVICIO GENERAL DE 'HOGARES ANA G. DE MUNDET'.	I	81.061.273	22	01
			I SUELDOS PERSONAL ACTIVO (ACT,PLAN).	I			
	060	2	I SERVICIO GENERAL DE 'HOGARES ANA G. DE MUNDET'.	I	1.508.458	22	02
			I SUELDOS PLAZAS VACANTES CUBIERTAS POR CONT. (VAC.ADM.).	I			
	060	4	I SERVICIO GENERAL DE 'HOGARES ANA G. DE MUNDET'.	I	4.185.395	22	03

PARTIDA				I	DENOMINACION PARTIDAS-SUBPARTIDAS	I	CREDITOS INICIALES	CONTROL	
SUBPARTIDA				I		I		---	---
E	F	0	SCI						SUBCONTROL
111	533,0	060	4	I	SUELDOS PLAZAS VACANTES NO CUBIERTAS (VAC.N.C.).	I			
		062	1	I	INSTITUTO PSICOPEdagogico MUNDET.	I	69,718.872	22	04
				I	SUELDOS PERSONAL ACTIVO (ACT.PLAN).	I			
		062	2	I	INSTITUTO PSICOPEdagogico MUNDET.	I	2,925.440	22	05
				I	SUELDOS PLAZAS VACANTES CUBIERTAS POR CONT. (VAC.ADM.).	I			
		062	4	I	INSTITUTO PSICOPEdagogico MUNDET.	I	5,063.047	22	06
				I	SUELDOS PLAZAS VACANTES NO CUBIERTAS (VAC.N.C.).	I			
		063	1	I	INFANCIA, RESIDENCIA Y ESCUELAS - MUNDET.	I	130,092.556	22	07
				I	SUELDOS PERSONAL ACTIVO (ACT.PLAN).	I			
		063	2	I	INFANCIA, RESIDENCIA Y ESCUELAS - MUNDET.	I	9,732.859	22	08
				I	SUELDOS PLAZAS VACANTES CUBIERTAS POR CONT. (VAC.ADM.).	I			
		063	4	I	INFANCIA, RESIDENCIA Y ESCUELAS - MUNDET.	I	7,424.750	22	09
				I	SUELDOS PLAZAS VACANTES NO CUBIERTAS (VAC.N.C.).	I			
111				I	SUELDOS, GRADOS, TRIENIOS Y PAGAS EXTRAORDINARIAS.	I			
	610,0			I	ADMINISTRACION.	I			
		006	1	I	ARQUITECTURA - DELEGACION CONSTRUCCIONES CIVILES.	I	29,924.288	23	01
				I	SUELDOS PERSONAL ACTIVO (ACT.PLAN).	I			
		006	2	I	ARQUITECTURA - DELEGACION CONSTRUCCIONES CIVILES.	I	297.248	23	02
				I	SUELDOS PLAZAS VACANTES CUBIERTAS POR CONT. (VAC.ADM.).	I			
		006	4	I	ARQUITECTURA - DELEGACION CONSTRUCCIONES CIVILES.	I	1,878.996	23	03
				I	SUELDOS PLAZAS VACANTES NO CUBIERTAS (VAC.N.C.).	I			
		137	1	I	SERVICIO ADMINISTRATIVO DE CONST.CIVILES Y CONTRATACION.	I	7,386.112	23	04
				I	SUELDOS PERSONAL ACTIVO (ACT.PLAN).	I			
111				I	SUELDOS, GRADOS, TRIENIOS Y PAGAS EXTRAORDINARIAS.	I			
	641,0			I	URBANISMO.	I			
		074	1	I	SERVICIO DE CARTOGRAFIA Y FOTOGRAFIA.	I	30,905.485	24	01
				I	SUELDOS PERSONAL ACTIVO (ACT.PLAN).	I			
		074	2	I	SERVICIO DE CARTOGRAFIA Y FOTOGRAFIA.	I	352.352	24	02
				I	SUELDOS PLAZAS VACANTES CUBIERTAS POR CONT. (VAC.ADM.).	I			
		074	4	I	SERVICIO DE CARTOGRAFIA Y FOTOGRAFIA.	I	1,339.800	24	03
				I	SUELDOS VACANTES NO CUBIERTAS (VAC.N.C.).	I			
111				I	SUELDOS, GRADOS, TRIENIOS Y PAGAS EXTRAORDINARIAS.	I			
	644,0			I	URBANISMO Y ARQUITECTURA.	I			
		155	1	I	SERVICIO DE PATRIMONIO PROVINCIAL.	I	5,110.646	25	01
				I	SUELDOS PERSONAL ACTIVO (ACT.PLAN).	I			
111				I	SUELDOS, GRADOS, TRIENIOS Y PAGAS EXTRAORDINARIAS.	I			
	645,0			I	MONUMENTOS.	I			
		033	1	I	CONSERVACION Y CATALOGACION DE MONUMENTOS.	I	10,099.602	26	01

PARTIDA				I		I	CREDITOS	CONTROL
SUBPARTIDA				I		I	INICIALES	---
E	F	O	SCI		DENOMINACION PARTIDAS-SUBPARTIDAS	I		SUBCONTROL
111	645,0	033	1	I	SUFLDOS PERSONAL ACTIVO (ACT.PLAN).	I		
		033	2	I	CONSERVACION Y CATALOGACION DE MONUMENTOS.	I	645,960	26 02
				I	SUFLDOS PLAZAS VACANTES CUBIERTAS POR CONT. (VAC.ADM.).	I		
111				I	SUFLDOS, GRADOS, TRIENIOS Y PAGAS EXTRAORDINARIAS.	I		
	652,0			I	SEPVICIO CONTRA INCENDIOS.	I		
		071	1	I	SEPVICIOS DE EXTINCION DE INCENDIOS.	I	166,900,399	27 01
				I	SUFLDOS PERSONAL ACTIVO (ACT.PLAN).	I		
		071	2	I	SERVICIOS DE EXTINCION DE INCENDIOS.	I	8,476,622	27 02
				I	SUFLDOS PLAZAS VACANTES CUBIERTAS POR CONT. (VAC.ADM.).	I		
		071	4	I	SERVICIOS DE EXTINCION DE INCENDIOS.	I	20,176,401	27 03
				I	SUFLDOS VACANTES NO CUBIERTAS (VAC.N.C.).	I		
111				I	SUFLDOS, GRADOS, TRIENIOS Y PAGAS EXTRAORDINARIAS.	I		
	654,6			I	DEFENSA DEL MEDIO AMBIENTE.	I		
		077	1	I	JUNTA CONSORCIO INFRAESTRUCTURA SANITARIA DE LA PROV.BARNA.	I	3,236,829	28 01
				I	SUFLDOS PERSONAL ACTIVO (ACT.PLAN).	I		
		077	4	I	JUNTA CONSORCIO INFRAESTRUCTURA SANITARIA DE LA PROV.BARNA.	I	395,640	28 02
				I	SUFLDOS VACANTES NO CUBIERTAS (VAC.N.C.).	I		
		116	1	I	SERVICIO DEL MEDIO AMBIENTE.	I	6,441,116	28 03
				I	SUFLDOS PERSONAL ACTIVO (ACT.PLAN).	I		
		116	2	I	SERVICIO DEL MEDIO AMBIENTE.	I	1,758,400	28 04
				I	SUFLDOS PLAZAS VACANTES CUBIERTAS POR CONT. (VAC.ADM.).	I		
		116	4	I	SERVICIO DEL MEDIO AMBIENTE.	I	2,426,340	28 05
				I	SUFLDOS VACANTES NO CUBIERTAS (VAC.N.C.).	I		
111				I	SUFLDOS, GRADOS, TRIENIOS Y PAGAS EXTRAORDINARIAS.	I		
	710,0			I	SEPVICIOS CULTURALES Y RECREATIVOS.	I		
		008	1	I	SERVICIO ADMINISTRATIVO DE MUSEOS Y BIBLIOTECAS.	I	9,007,148	29 01
				I	SUFLDOS PERSONAL ACTIVO (ACT.PLAN).	I		
		008	2	I	SERVICIO ADMINISTRATIVO DE MUSEOS Y BIBLIOTECAS.	I	352,352	29 02
				I	SUFLDOS PLAZAS VACANTES CUBIERTAS POR CONT. (VAC.ADM.).	I		
		008	4	I	SERVICIO ADMINISTRATIVO DE MUSEOS Y BIBLIOTECAS.	I	923,664	29 03
				I	SUFLDOS VACANTES NO CUBIERTAS (VAC.N.C.).	I		
111				I	SUFLDOS, GRADOS, TRIENIOS Y PAGAS EXTRAORDINARIAS.	I		
	712,0			I	BIBLIOTECAS Y ARCHIVOS.	I		
		028	1	I	BIBLIOTECAS POPULARES Y ESPECIALIZADAS.	I	74,828,579	30 01
				I	SUFLDOS PERSONAL ACTIVO (ACT.PLAN).	I		
		028	2	I	BIBLIOTECAS POPULARES Y ESPECIALIZADAS.	I	9,889,912	30 02
				I	SUFLDOS PLAZAS VACANTES CUBIERTAS POR CONT. (VAC.ADM.).	I		
		028	4	I	BIBLIOTECAS POPULARES Y ESPECIALIZADAS.	I	6,252,319	30 03

PARTIDA				I	DENOMINACION PARTIDAS-SUBPARTIDAS	I	I	CREDITOS INICIALES	I	CONTROL	SUBCONTROL
SUBPARTIDA				I							
E	F	0	SCI								
* 111	712.0	028	4	I	SUELDOS VACANTES NO CUBIERTAS (VAC.N.C.).	I					
		030	1	I	BIBLIOTECA DE CATALUNYA.	I	57.357.610		30	04	
				I	SUELDOS PERSONAL ACTIVO (ACT. PLAN).	I					
		030	2	I	BIBLIOTECA DE CATALUNYA.	I	3.503.572		30	05	
				I	SUELDOS PLAZAS VACANTES CUBIERTAS POR CONT. (VAC.ADM.).	I					
		030	4	I	BIBLIOTECA DE CATALUNYA.	I	2.239.377		30	06	
				I	SUELDOS VACANTES NO CUBIERTAS (VAC.N.C.).	I					
* 111	713.0			I	SUELDOS, GRADOS, TRIENIOS Y PAGAS EXTRAORDINARIAS.	I					
				I	MUSEOS E INSTITUCIONES SIMILARES, JARDINES BOTANICOS Y ZOOLOGICOS.	I					
		012	1	I	MUSEO Y EXCAVACIONES DE AMPURIAS.	I	3.082.635		31	01	
				I	SUELDOS PERSONAL ACTIVO (ACT.PLAN).	I					
		032	1	I	MUSEO ARQUEOLOGICO E INSTITUTO DE PREHISTORIA Y ARQUEOLOGIA.	I	20.168.635		31	02	
				I	SUELDOS PERSONAL ACTIVO (ACT.PLAN).	I					
		032	2	I	MUSEO ARQUEOLOGICO E INSTITUTO DE PREHISTORIA Y ARQUEOLOGIA.	I	535.836		31	03	
				I	SUELDOS PLAZAS VACANTES CUBIERTAS POR CONT. (VAC.ADM.).	I					
		032	4	I	MUSEO ARQUEOLOGICO E INSTITUTO DE PREHISTORIA Y ARQUEOLOGIA.	I	1.519.738		31	04	
				I	SUELDOS VACANTES NO CUBIERTAS (VAC.N.C.).	I					
		034	1	I	MUSEO MARITIMO.	I	17.754.643		31	05	
				I	SUELDOS PERSONAL ACTIVO (ACT.PLAN).	I					
		034	2	I	MUSEO MARITIMO.	I	902.846		31	06	
				I	SUELDOS PLAZAS VACANTES CUBIERTAS POR CONT. (VAC.ADM.).	I					
		034	4	I	MUSEO MARITIMO.	I	1.555.207		31	07	
				I	SUELDOS VACANTES NO CUBIERTAS (VAC.N.C.).	I					
		035	1	I	MUSEO DE LAS ARTES DEL ESPECTACULO.	I	4.122.053		31	08	
				I	SUELDOS PERSONAL ACTIVO (ACT.PLAN).	I					
		035	2	I	MUSEO DE LAS ARTES DEL ESPECTACULO.	I	795.438		31	09	
				I	SUELDOS PLAZAS VACANTES CUBIERTAS POR CONT. (VAC.ADM.).	I					
		035	4	I	MUSEO DE LAS ARTES DEL ESPECTACULO.	I	465.203		31	10	
				I	SUELDOS VACANTES NO CUBIERTAS (VAC.N.C.).	I					
		036	1	I	INSTITUTO PROVINCIAL PALEONTOLOGIA DE SABADELL.	I	2.746.725		31	11	
				I	SUELDOS PERSONAL ACTIVO (ACT.PLAN).	I					
		037	1	I	MUSEO ROMANTICO PROV.(CASA LLOPIS, CASA PAPIOL Y LOLA ANGLADA).	I	3.185.873		31	12	
				I	SUELDOS PERSONAL ACTIVO (ACT.PLAN).	I					
		037	2	I	MUSEO ROMANTICO PROV.(CASA LLOPIS, CASA PAPIOL Y LOLA ANGLADA).	I	803.754		31	13	
				I	SUELDOS PLAZAS VACANTES CUBIERTAS POR CONT. (VAC.ADM.).	I					
		037	4	I	MUSEO ROMANTICO PROV.(CASA LLOPIS, CASA PAPIOL Y LOLA ANGLADA).	I	602.816		31	14	
				I	SUELDOS VACANTES NO CUBIERTAS (VAC.N.C.).	I					
		038	1	I	MUSEO TEXTIL BIOSCA DE TERRASSA.	I	1.742.281		31	15	
				I	SUELDOS PERSONAL ACTIVO (ACT.PLAN).	I					
		038	2	I	MUSEO TEXTIL BIOSCA DE TERRASSA.	I	535.836		31	16	
				I	SUELDOS PLAZAS VACANTES CUBIERTAS POR CONT. (VAC.ADM.).	I					

PARTIDA				I		I	CREDITOS	CONTROL	
SUBPARTIDA				I		I	INICIALES	---	
E	F	0	SCI		DENOMINACION PARTIDAS-SUBPARTIDAS	I		*SUBCONTROL*	
				I		I			
111	713.0	038	4	I	MUSEO TEXTIL BIOSCA DE TERRASSA.	I	264.264	31	17
				I	I SUELDOS VACANTES NO CUBIERTAS (VAC.N.C.).	I			
		039	1	I	MARICEL DE MAR - DONACION PEREZ ROSALES.	I	3.321.736	31	18
				I	I SUELDOS PERSONAL ACTIVO (ACT.PLAN).	I			
		154	1	I	MUSEO Y CONJUNTO MONUMENTAL DE OLERDOLA.	I	292.617	31	19
				I	I SUELDOS PERSONAL ACTIVO (ACT.PLAN).	I			
		157	1	I	SECCION TECNICA DE PATRIMONIO ARTISTICO.	I	401.749	31	20
				I	I SUELDOS PERSONAL ACTIVO. (ACT.PLAN.).	I			
				I		I			
111	714.0			I	SUELDOS, GRADOS, TRIENIOS Y PAGAS EXTRAORDINARIAS.	I			
				I	I PRENSA E INFORMACION.	I			
		040	1	I	PRENSA, INFORMACION Y EDICIONES.	I	5.618.454	32	01
				I	I SUELDOS PERSONAL ACTIVO (ACT.PLAN).	I			
		040	2	I	PRENSA, INFORMACION Y EDICIONES.	I	4.221.504	32	02
				I	I SUELDOS PLAZAS VACANTES CUBIERTAS POR CONT. (VAC.ADM.).	I			
				I		I			
111	716.1			I	SUELDOS, GRADOS, TRIENIOS Y PAGAS EXTRAORDINARIAS.	I			
				I	I CINEMATOGRAFIA, TEATRO Y MUSICA.	I			
		073	1	I	SERVICIOS TECNICOS DE CULTURA.	I	8.674.879	33	01
				I	I SUELDOS PERSONAL ACTIVO (ACT.PLAN).	I			
		073	2	I	SERVICIOS TECNICOS DE CULTURA.	I	1.934.240	33	02
				I	I SUELDOS PLAZAS VACANTES CUBIERTAS POR CONT. (VAC.ADM.).	I			
				I		I			
111	717.3			I	SUELDOS, GRADOS, TRIENIOS Y PAGAS EXTRAORDINARIAS.	I			
				I	I CAMPOS DE DEPORTE.	I			
		151	1	I	SECCION TECNICA DE DEPORTES.	I	4.227.523	34	01
				I	I SUELDOS PERSONAL ACTIVO (ACT.PLAN).	I			
		151	2	I	SECCION TECNICA DE DEPORTES.	I	704.704	34	02
				I	I SUELDOS PLAZAS VACANTES CUBIERTAS POR CONT. (VAC. ADM.).	I			
				I		I			
111	821.0			I	SUELDOS, GRADOS, TRIENIOS Y PAGAS EXTRAORDINARIAS.	I			
				I	I ADMON. GRAL.-AGRICULTURA, GANADERIA, SILVICULTURA, CAZA Y PESCA.	I			
		080	1	I	SERVICIOS GENERALES AGRICULTURA, GANADERIA Y REPOBLAC.FORESTAL.	I	641.415	35	01
				I	I SUELDOS PERSONAL ACTIVO (ACT.PLAN).	I			
		080	2	I	SERVICIOS GENERALES AGRICULTURA, GANADERIA Y REPOBLAC.FORESTAL.	I	879.200	35	02
				I	I VACANTES CUBIERTAS POR CONTRATO ADMINISTRATIVO. (VAC.ADM.).	I			
				I		I			
111	823.1			I	SUELDOS, GRADOS, TRIENIOS Y PAGAS EXTRAORDINARIAS.	I			
				I	I ADMINISTRACION GENERAL - AGRICULTURA.	I			
		084	1	I	SERVICIOS TECNICOS AGRICULTURA.	I	14.004.291	36	01
				I	I SUELDOS PERSONAL ACTIVO (ACT.PLAN).	I			
		084	2	I	SERVICIOS TECNICOS AGRICULTURA.	I	731.360	36	02

PARTIDA				I	DENOMINACION PARTIDAS-SUBPARTIDAS	I	CREDITOS INICIALES	CONTROL	
SUBPARTIDA				I				---	---
E	F	O	SCI	I				SUBCONTROL	
* 111	823,1	084	2	1	SUELDOS PLAZAS VACANTES CUBIERTAS POR CONT. (VAC.ADM.).	I			
		084	4	1	SERVICIOS TECNICOS AGRICULTURA.	I	2.194.080	36	03
				1	SUELDOS VACANTES NO CUBIERTAS (VAC.N.C.).	I			
* 111	824,0				SUELDOS, GRADOS, TRIENIOS Y PAGAS EXTRAORDINARIAS.	I			
		081	1	1	GANADERIA.	I			
				1	SERVICIO GANADERIA.	I	1.507.253	37	01
				1	SUELDOS PERSONAL ACTIVO (ACT.PLAN).	I			
		081	4	1	SERVICIO GANADERIA.	I	2.242.464	37	02
				1	SUELDOS VACANTES NO CUBIERTAS (VAC.N.C.).	I			
* 111	825,4				SUELDOS, GRADOS, TRIENIOS Y PAGAS EXTRAORDINARIAS.	I			
		093	1	1	PARQUES NATURALES.	I			
				1	PATRONATO MONTANA MONTSERRAT.	I	1.455.503	38	01
				1	SUELDOS PERSONAL ACTIVO (ACT.PLAN).	I			
		117	1	1	PARQUES NATURALES.	I	28.243.689	38	02
				1	SUELDOS PERSONAL ACTIVO (ACT.PLAN).	I			
		117	2	1	PARQUES NATURALES.	I	352.352	38	03
				1	SUELDOS PLAZAS VACANTES CUBIERTAS POR CONT. (VAC.ADM.).	I			
		117	4	1	PARQUES NATURALES.	I	6.875.883	38	04
				1	SUELDOS VACANTES NO CUBIERTAS (VAC.N.C.).	I			
* 111	831,0				SUELDOS, GRADOS, TRIENIOS Y PAGAS EXTRAORDINARIAS.	I			
		016	1	1	MINERIA, CONSTRUCCION E INDUSTRIA.	I			
				1	LABORATORIO GENERAL DE ENSAYOS E INVESTIGACIONES.	I	27.831.347	39	01
				1	SUELDOS PERSONAL ACTIVO (ACT.PLAN).	I			
		016	2	1	LABORATORIO GENERAL DE ENSAYOS E INVESTIGACIONES.	I	2.300.830	39	02
				1	SUELDOS PLAZAS VACANTES CUBIERTAS POR CONT. (VAC.ADM.).	I			
		016	4	1	LABORATORIO GENERAL DE ENSAYOS E INVESTIGACIONES.	I	2.415.840	39	03
				1	SUELDOS VACANTES NO CUBIERTAS (VAC.N.C.).	I			
* 111	853,0				SUELDOS, GRADOS, TRIENIOS Y PAGAS EXTRAORDINARIAS.	I			
		085	1	1	CARRETERAS Y CAMINOS.	I			
				1	VIAS Y OBRAS PROVINCIALES - SECCION TECNICA.	I	136.384.322	40	01
				1	SUELDOS PERSONAL ACTIVO (ACT.PLAN).	I			
		085	2	1	VIAS Y OBRAS PROVINCIALES - SECCION TECNICA.	I	1.761.760	40	02
				1	SUELDOS PLAZAS VACANTES CUBIERTAS POR CONT. (VAC.ADM.).	I			
		085	4	1	VIAS Y OBRAS PROVINCIALES - SECCION TECNICA.	I	6.785.425	40	03
				1	SUELDOS VACANTES NO CUBIERTAS (VAC.N.C.).	I			
		135	1	1	VIAS Y OBRAS PROVINCIALES. (OFICINA ADMINISTRATIVA).	I	11.706.863	40	04
				1	SUELDOS PERSONAL ACTIVO (ACT.PLAN).	I			
* 111					SUELDOS, GRADOS, TRIENIOS Y PAGAS EXTRAORDINARIAS.	I			

PARTIDA				DENOMINACION PARTIDAS-SUBPARTIDAS	I	CREDITOS INICIALES	CONTROL	
SUBPARTIDA							I	I
E	F	O	SCI					
111	940.0			I TRANSFERENCIAS GENERALES A OTRAS ADMINISTRACIONES PUBLICAS.	I			
	072	1		I SERVICIO DEL PLAN DE OBRAS Y SERVICIOS DE COOPERACION.	I	14.442.404	41	01
				I SUELDOS PERSONAL ACTIVO (ACT.PLAN).	I			
	072	2		I SERVICIO DEL PLAN DE OBRAS Y SERVICIOS DE COOPERACION.	I	5.240.704	41	02
				I SUELDOS PLAZAS VACANTES CUBIERTAS POR CONT. (VAC.ADM.).	I			
	072	4		I SERVICIO DEL PLAN DE OBRAS Y SERVICIOS DE COOPERACION.	I	1.024.716	41	03
				I SUELDOS VACANTES NO CUBIERTAS (VAC.N.C.).	I			
	091	1		I GOBIERNO CIVIL.	I	15.221.794	41	04
				I SUELDOS PERSONAL ACTIVO (ACT.PLAN).	I			
	141			I PATRONATO APUESTAS MUTUAS DEPORTIVAS BENEFICAS.	I	10.375.890	41	05
				I ESPECIAL P.A.M.D.B.	I			
	141	1		I PATRONATO APUESTAS MUTUAS DEPORTIVAS BENEFICAS.	I	10.413.344	41	06
				I ACT. PLANT. - A REINTEGRAR.	I			
121				I GASTOS DE REPRESENTACION.	I			
	111.0			I ORGANOS DE GOBIERNO.	I			
		673		I COPPORACION PROVINCIAL.	I	28.400.000	42	01
124				I ASISTENCIAS.	I			
	115.1			I SECRETARIA GENERAL.	I			
		139		I OFICINA DE PERSONAL.	I	3.750.000	43	01
				I 2103 ASISTENCIA A SESIONES CONCURSOS Y OPOSICIONES.	I			
125				I RETRIBUCIONES COMPLEMENTARIAS ORDINARIAS Y ESPECIALES.	I			
	111.0			I ORGANOS DE GOBIERNO.	I			
	097	1		I SECRETARIAS DIPUTADOS.	I	1.709.301	44	01
				I RETRIBUCIONES COMPLEMENTARIAS PERSONAL ACTIVO PLANTILLA. (ACT.).	I			
	100	1		I PRESIDENCIA.	I	6.326.551	44	02
				I RETRIBUCIONES COMPLEMENTARIAS PERSONAL ACTIVO PLANTILLA. (ACT.).	I			
	100	2		I PRESIDENCIA.	I	1.784.610	44	03
				I VACANTES CUBIERTAS POR CONTRATO ADMINISTRATIVO. (VAC.ADM.).	I			
	100	4		I PRESIDENCIA.	I	524.656	44	04
				I VACANTES NO CUBIERTAS. (VAC.N.C.).	I			
	101	1		I VICEPRESIDENCIA.	I	3.158.332	44	05
				I RETRIBUCIONES COMPLEMENTARIAS PERSONAL ACTIVO PLANTILLA. (ACT.).	I			
	102	1		I GABINETE DE LA PRESIDENCIA.	I	2.856.707	44	06
				I RETRIBUCIONES COMPLEMENTARIAS PERSONAL ACTIVO PLANTILLA. (ACT.).	I			
	102	2		I GABINETE DE LA PRESIDENCIA.	I	7.407.621	44	07
				I VACANTES CUBIERTAS POR CONTRATO ADMINISTRATIVO. (VAC.ADM.).	I			
	102	4		I GABINETE DE LA PRESIDENCIA.	I	471.646	44	08
				I VACANTES NO CUBIERTAS. (VAC.N.C.).	I			
	136	1		I RELACIONES PUBLICAS Y PROTOCOLO.	I	5.322.177	44	09

PARTIDA				I	DENOMINACION PARTIDAS-SUBPARTIDAS	I	CREDITOS INICIALES	CONTROL	
SUBPARTIDA								I	---
E	F	0	SCI					SUBCONTROL	
* 125	111.0	136	1	I	RETRIBUCIONES COMPLEMENTARIAS PERSONAL ACTIVO PLANTILLA. (ACT.).	I			
		136	4	I	RELACIONES PUBLICAS Y PROTOCOLO.	I	471.646	44	10
				I	VACANTES NO CUBIERTAS. (VAC.N.C.).	I			
		146	5	I	RELACIONES PUBLICAS Y PROTOCOLO.	I	616.237	44	11
				I	SERVICIOS EXTRAORDINARIOS.	I			
		143	1	I	RESIDENCIA PRESIDENCIAL.	I	3.813.121	44	12
				I	RETRIBUCIONES COMPLEMENTARIAS PERSONAL ACTIVO PLANTILLA. (ACT.).	I			
		143	2	I	RESIDENCIA PRESIDENCIAL.	I	2.488.176	44	13
				I	VACANTES CUBIERTAS POR CONTRATO ADMINISTRATIVO. (VAC.ADM.).	I			
* 125				I	RETRIBUCIONES COMPLEMENTARIAS ORDINARIAS Y ESPECIALES.	I			
	112.1			I	INTERVENCION.	I			
		003	1	I	INTERVENCION.	I	69.225.946	45	01
				I	RETRIBUCIONES COMPLEMENTARIAS PERSONAL ACTIVO PLANTILLA. (ACT.).	I			
		003	2	I	INTERVENCION.	I	2.725.516	45	02
				I	VACANTES CUBIERTAS POR CONTRATO ADMINISTRATIVO. (VAC.ADM.).	I			
		003	4	I	INTERVENCION.	I	5.312.655	45	03
				I	VACANTES NO CUBIERTAS. (VAC.N.C.).	I			
		003	5	I	INTERVENCION.	I	1.648.715	45	04
				I	SERVICIOS EXTRAORDINARIOS.	I			
		003	6	I	INTERVENCION.	I	808.067	45	05
				I	SERVICIOS ESPECIALES.	I			
* 125				I	RETRIBUCIONES COMPLEMENTARIAS ORDINARIAS Y ESPECIALES.	I			
	112.2			I	DEPOSITARIA.	I			
		004	1	I	DEPOSITARIA.	I	27.289.076	46	01
				I	RETRIBUCIONES COMPLEMENTARIAS PERSONAL ACTIVO PLANTILLA. (ACT.).	I			
		004	2	I	DEPOSITARIA.	I	2.424.054	46	02
				I	VACANTES CUBIERTAS POR CONTRATO ADMINISTRATIVO. (VAC.ADM.).	I			
		004	4	I	DEPOSITARIA.	I	166.791	46	03
				I	VACANTES NO CUBIERTAS. (VAC.N.C.).	I			
		004	5	I	DEPOSITARIA.	I	154.060	46	04
				I	SERVICIOS EXTRAORDINARIOS.	I			
		098	1	I	OFICINA DELEGACION HACIENDA.	I	884.682	46	05
				I	RETRIBUCIONES COMPLEMENTARIAS PERSONAL ACTIVO PLANTILLA. (ACT.).	I			
* 125				I	RETRIBUCIONES COMPLEMENTARIAS ORDINARIAS Y ESPECIALES.	I			
	112.3			I	OTROS SERVICIOS FINANCIEROS.	I			
		002	1	I	SEPVICIO DE HACIENDA.	I	6.087.565	47	01
				I	RETRIBUCIONES COMPLEMENTARIAS PERSONAL ACTIVO PLANTILLA. (ACT.).	I			
* 125				I	RETRIBUCIONES COMPLEMENTARIAS ORDINARIAS Y ESPECIALES.	I			

PARTIDA		I		I		I		I		I		I		I	
SUBPARTIDA		I		I		I		I		I		I		I	
E	F	O	SCI	DENOMINACION PARTIDAS-SUBPARTIDAS								CREDITOS INICIALES	CONTROL		SUBCONTROL
	125	113.1		I		I		I		I		I		I	
				I	ESTADISTICA.	I		I		I		I		I	
			095	1	I CATASTRO RIQUEZA RUSTICA.	I		I		I	3.900.359			48	01
					I RETRIBUCIONES COMPLEMENTARIAS PERSONAL ACTIVO PLANTILLA. (ACT.).	I		I		I					
	125			I		I		I		I				I	
		115.1		I	RETRIBUCIONES COMPLEMENTARIAS ORDINARIAS Y ESPECIALES.	I		I		I				I	
			001	1	I SECRETARIA GENERAL.	I		I		I				I	
					I SECRETARIA GENERAL	I		I		I	25.281.655			49	01
			001	4	I RETRIBUCIONES COMPLEMENTARIAS PERSONAL ACTIVO PLANTILLA. (ACT.).	I		I		I					
					I SECRETARIA GENERAL	I		I		I	617.047			49	02
					I VACANTES NO CUBIERTAS. (VAC.N.C.).	I		I		I					
			001	5	I SECRETARIA GENERAL	I		I		I	308.119			49	03
					I SERVICIOS EXTRAORDINARIOS.	I		I		I					
			001	6	I SECRETARIA GENERAL	I		I		I	218.028			49	04
					I SERVICIOS ESPECIALES.	I		I		I					
			103	1	I COMISION DE HACIENDA Y REGIMEN INTERIOR.	I		I		I	2.316.023			49	05
					I RETRIBUCIONES COMPLEMENTARIAS PERSONAL ACTIVO PLANTILLA. (ACT.).	I		I		I					
			119	1	I ACTAS.	I		I		I	3.622.279			49	06
					I RETRIBUCIONES COMPLEMENTARIAS PERSONAL ACTIVO PLANTILLA. (ACT.).	I		I		I					
			119	5	I ACTAS.	I		I		I	184.871			49	07
					I SERVICIOS EXTRAORDINARIOS.	I		I		I					
			119	6	I ACTAS.	I		I		I	131.673			49	08
					I SERVICIOS ESPECIALES.	I		I		I					
			120		I ARCHIVO GENERAL.	I		I		I	1.113.572			49	09
					I RETRIBUCIONES COMPLEMENTARIAS PERSONAL ACTIVO PLANTILLA. (ACT.).	I		I		I					
			120	4	I ARCHIVO GENERAL.	I		I		I	572.903			49	10
					I VACANTES NO CUBIERTAS. (VAC.N.C.).	I		I		I					
			139	1	I OFICINA DE PERSONAL.	I		I		I	27.987.147			49	11
					I RETRIBUCIONES COMPLEMENTARIAS PERSONAL ACTIVO PLANTILLA. (ACT.).	I		I		I					
			139	2	I OFICINA DE PERSONAL.	I		I		I	1.139.688			49	12
					I VACANTES CUBIERTAS POR CONTRATO ADMINISTRATIVO. (VAC.ADM.).	I		I		I					
			139	4	I OFICINA DE PERSONAL.	I		I		I	1.049.311			49	13
					I VACANTES NO CUBIERTAS. (VAC.N.C.).	I		I		I					
			139	5	I OFICINA DE PERSONAL.	I		I		I	1.232.476			49	14
					I SERVICIOS EXTRAORDINARIOS.	I		I		I					
			142	1	I REGISTRO GENERAL.	I		I		I	2.006.651			49	15
					I RETRIBUCIONES COMPLEMENTARIAS PERSONAL ACTIVO PLANTILLA. (ACT.).	I		I		I					
			142	2	I REGISTRO GENERAL.	I		I		I	385.402			49	16
					I VACANTES CUBIERTAS POR CONTRATO ADMINISTRATIVO. (VAC.ADM.).	I		I		I					
			142	5	I REGISTRO GENERAL.	I		I		I	123.248			49	17
					I SERVICIOS EXTRAORDINARIOS.	I		I		I					
					I	I		I		I					
	125			I	RETRIBUCIONES COMPLEMENTARIAS ORDINARIAS Y ESPECIALES.	I		I		I					

PARTIDA		I	DENOMINACION PARTIDAS-SUBPARTIDAS	I	CREDITOS INICIALES	CONTROL	
E	F					0	SCI
125	115,2		I PARQUE MOVIL.	I			
		138	1 I PARQUE MOVIL Y TALLERES.	I	59.700.680	50	01
			I RETRIBUCIONES COMPLEMENTARIAS PERSONAL ACTIVO PLANTILLA. (ACT.).	I			
		138	2 I PARQUE MOVIL Y TALLERES.	I	6.367.320	50	02
			I VACANTES CUBIERTAS POR CONTRATO ADMINISTRATIVO. (VAC.ADM.).	I			
		138	4 I PARQUE MOVIL Y TALLERES.	I	3.023.111	50	03
			I VACANTES NO CUBIERTAS. (VAC.N.C.).	I			
		138	5 I PARQUE MOVIL Y TALLERES.	I	12.324.763	50	04
			I SERVICIOS EXTRAORDINARIOS.	I			
125	115,3		I RETRIBUCIONES COMPLEMENTARIAS ORDINARIAS Y ESPECIALES.	I			
			I OTROS SERVICIOS GENERALES.	I			
		009	1 I SERVICIOS GENERALES.	I	2.247.099	51	01
			I RETRIBUCIONES COMPLEMENTARIAS PERSONAL ACTIVO PLANTILLA. (ACT.).	I			
		009	5 I SERVICIOS GENERALES.	I	73.949	51	02
			I SERVICIOS EXTRAORDINARIOS.	I			
		019	1 I GABINETE TECNICO.	I	9.493.682	51	03
			I RETRIBUCIONES COMPLEMENTARIAS PERSONAL ACTIVO PLANTILLA. (ACT.).	I			
		019	2 I GABINETE TECNICO.	I	5.481.748	51	04
			I VACANTES CUBIERTAS POR CONTRATO ADMINISTRATIVO. (VAC.ADM.).	I			
		019	5 I GABINETE TECNICO.	I	98.598	51	05
			I SERVICIOS EXTRAORDINARIOS.	I			
		023	1 I OFICINA DE CATALA I CORRECCIO DE TEXTES.	I	1.747.139	51	06
			I RETRIBUCIONES COMPLEMENTARIAS PERSONAL ACTIVO PLANTILLA. (ACT.).	I			
		023	2 I OFICINA DE CATALA I CORRECCIO DE TEXTES.	I	613.064	51	07
			I VACANTES CUBIERTAS POR CONTRATO ADMINISTRATIVO. (VAC.ADM.).	I			
		023	5 I OFICINA DE CATALA I CORRECCIO DE TEXTES.	I	242.922	51	08
			I SERVICIOS EXTRAORDINARIOS.	I			
		023	6 I OFICINA DE CATALA I CORRECCIO DE TEXTES.	I	389.220	51	09
			I SERVICIOS ESPECIALES.	I			
		064	1 I OFICINA DIPUTACION PROVINCIAL EN MADRID.	I	5.253.461	51	10
			I RETRIBUCIONES COMPLEMENTARIAS PERSONAL ACTIVO PLANTILLA. (ACT.).	I			
		122	1 I CONSERJERIA.	I	43.773.102	51	11
			I RETRIBUCIONES COMPLEMENTARIAS PERSONAL ACTIVO PLANTILLA. (ACT.).	I			
		122	2 I CONSERJERIA.	I	9.591.015	51	12
			I VACANTES CUBIERTAS POR CONTRATO ADMINISTRATIVO. (VAC.ADM.).	I			
		122	3 I CONSERJERIA.	I	1.201.769	51	13
			I VACANTES CUBIERTAS POR LABORALES. (VAC.LAB.).	I			
		122	4 I CONSERJERIA.	I	465.042	51	14
			I VACANTES NO CUBIERTAS. (VAC.N.C.).	I			
		122	5 I CONSERJERIA.	I	1.746.419	51	15
			I SERVICIOS EXTRAORDINARIOS.	I			

PARTIDA				I	I	I	I	I	
SUBPARTIDA				I	I	I	I	I	
-----I									
E	F	O	SCI	DENOMINACION PARTIDAS-SUBPARTIDAS			CREDITOS INICIALES	CONTROL ---	SUBCONTROL
125	115.3	133	1	I	I	I	204.846	51 16	
				I	I	I			
				I	I	I			
		134	1	I	I	I	2.338.999	51 17	
				I	I	I			
				I	I	I			
		134	2	I	I	I	385.402	51 18	
				I	I	I			
				I	I	I			
		134	5	I	I	I	92.436	51 19	
				I	I	I			
				I	I	I			
		134	6	I	I	I	156.425	51 20	
				I	I	I			
				I	I	I			
		147	1	I	I	I	2.117.483	51 21	
				I	I	I			
				I	I	I			
		147	2	I	I	I	1.598.865	51 22	
				I	I	I			
				I	I	I			
		147	4	I	I	I	471.646	51 23	
				I	I	I			
				I	I	I			
		147	5	I	I	I	369.743	51 24	
				I	I	I			
				I	I	I			
		148	1	I	I	I	194.302	51 25	
				I	I	I			
				I	I	I			
		156	1	I	I	I	843.438	51 26	
				I	I	I			
				I	I	I			
		161	1	I	I	I	3.811.002	51 27	
				I	I	I			
				I	I	I			
		161	2	I	I	I	153.912	51 28	
				I	I	I			
				I	I	I			
		161	3	I	I	I	765.511	51 29	
				I	I	I			
				I	I	I			
		161	4	I	I	I	3.357.909	51 30	
				I	I	I			
				I	I	I			
		500	1	I	I	I	19.409.231	51 31	
				I	I	I			
				I	I	I			
		501	1	I	I	I	30.868.619	51 32	
				I	I	I			
				I	I	I			
		501	3	I	I	I	132.253	51 33	
				I	I	I			
				I	I	I			
		501	4	I	I	I	2.621.141	51 34	
				I	I	I			
				I	I	I			
		502	1	I	I	I	7.127.915	51 35	
				I	I	I			
				I	I	I			
		503	1	I	I	I	920.493	51 36	
				I	I	I			

PARTIDA				I		I	CREDITOS	CONTROL	
SUBPARTIDA				I		I	INICIALES	---	
E	F	0	SCI		DENOMINACION PARTIDAS-SUBPARTIDAS				SUBCONTROL
125	115,3	504	1	I	CONSELLERIA DE SANIDAD,	I			
				I	RETRIBUCIONES COMPLEMENTARIAS PERSONAL ACTIVO PLANTILLA (ACT).	I	4.070,566	51	37
		505	1	I	CONSELLERIA DE ECONOMIA Y FINANZAS,	I			
				I	PERS. ACT.	I	3.040,987	51	38
		506	1	I	CONSELLERIA DE GOBERNACIO.	I			
				I	RETRIBUCIONES COMPLEMENTARIAS PERSONAL ACTIVO PLANTILLA (ACT).	I	29.372,284	51	39
		506	2	I	CONSELLERIA DE GOBERNACIO.	I			
				I	VACANTES CUBIERTAS POR CONTRATO ADMINISTRATIVO (VAC.ADM.).	I	385,402	51	40
		506	4	I	CONSELLERIA DE GOBERNACIO.	I			
				I	VACANTES NO CUBIERTAS (VAC.N.C.).	I	244,895	51	41
		507	1	I	CONSELLERIA DE AGRICULTURA, GANADERIA Y PESCA.	I			
				I	RETRIBUCIONES COMPLEMENTARIAS PERSONAL ACTIVO PLANTILLA (ACT).	I	1,284,155	51	42
		555	1	I	ORGANISMOS GENERALIDAD.	I			
				I	RETRIBUCIONES COMPLEMENTARIAS PERSONAL ACTIVO PLANTILLA (ACT).	I	4,511,775	51	43
		555	4	I	ORGANISMOS GENERALIDAD.	I			
				I	VACANTES NO CUBIERTAS (VAC.N.C.).	I	1,051,983	51	44
		666	1	I	CREDITOS PARA MODIFICACIONES DE PERSONAL,	I			
				I	RETRIBUCIONES COMPLEMENTARIAS PERSONAL ACTIVO PLANTILLA (ACT).	I	15,000,000	51	45
		666	2	I	CREDITOS PARA MODIFICACIONES DE PERSONAL,	I			
				I	VACANTES CUBIERTAS POR CONTRATO ADMINISTRATIVO (VAC.ADM.).	I	20,200,000	51	46
125				I	RETRIBUCIONES COMPLEMENTARIAS ORDINARIAS Y ESPECIALES.	I			
	144,1			I	POLICIA MUNICIPAL.	I			
		005	1	I	MOZOS DE ESCUADRA.	I			
				I	RETRIBUCIONES COMPLEMENTARIAS PERSONAL ACTIVO PLANTILLA (ACT).	I	87,611,799	52	01
		005	5	I	MOZOS DE ESCUADRA.	I			
				I	SERVICIOS EXTRAORDINARIOS.	I	36,974,287	52	02
		005	6	I	MOZOS DE ESCUADRA.	I			
				I	SERVICIOS ESPECIALES.	I	501,000	52	03
125				I	RETRIBUCIONES COMPLEMENTARIAS ORDINARIAS Y ESPECIALES.	I			
	144,2			I	GUARDERIA RURAL.	I			
		126	1	I	GUARDAS JURADOS.	I			
				I	RETRIBUCIONES COMPLEMENTARIAS PERSONAL ACTIVO PLANTILLA (ACT).	I	63,757,852	53	01
		126	4	I	GUARDAS JURADOS.	I			
				I	VACANTES NO CUBIERTAS (VAC.N.C.).	I	6,990,669	53	02
		126	5	I	GUARDAS JURADOS.	I			
				I	SERVICIOS EXTRAORDINARIOS.	I	2,957,943	53	03
		126	6	I	GUARDAS JURADOS.	I			
				I	SERVICIOS ESPECIALES.	I	98,034	53	04
125				I	RETRIBUCIONES COMPLEMENTARIAS ORDINARIAS Y ESPECIALES.	I			

PARTIDA		I	DENOMINACION PARTIDAS-SUBPARTIDAS	I	CREDITOS INICIALES	CONTROL	
SUBPARTIDA	I					---	---
E	F	U	SCI	I		---	---
125	310.0		I ADMINISTRACION GENERAL.	I			
	017	1	I SERVICIO DE ENSEÑANZA E INVESTIGACION.	I			
			I RETRIBUCIONES COMPLEMENTARIAS PERSONAL ACTIVO PLANTILLA (ACT).	I	9.461.629	54	01
	017	6	I SERVICIO DE ENSEÑANZA E INVESTIGACION.	I			
			I SERVICIOS ESPECIALES.	I	551.881	54	02
	020	1	I SERVICIOS GENERALES UNIVERSIDAD INDUSTRIAL.	I			
			I RETRIBUCIONES COMPLEMENTARIAS PERSONAL ACTIVO PLANTILLA (ACT).	I	19.568.147	54	03
	020	2	I SERVICIOS GENERALES UNIVERSIDAD INDUSTRIAL.	I			
			I VACANTES CUBIERTAS POR CONTRATO ADMINISTRATIVO (VAC.ADM.).	I	1.162.057	54	04
	020	4	I SERVICIOS GENERALES UNIVERSIDAD INDUSTRIAL.	I			
			I VACANTES NO CUBIERTAS (VAC.N.C.).	I	2.464.308	54	05
	020	6	I SERVICIOS GENERALES UNIVERSIDAD INDUSTRIAL.	I			
			I SERVICIOS ESPECIALES.	I	202.838	54	06
125	333.0		I RETRIBUCIONES COMPLEMENTARIAS ORDINARIAS Y ESPECIALES.	I			
			I FORMACION PROFESIONAL.	I			
	021	1	I INSTITUTO POLITECNICO NACIONAL 'ESCOLA DEL TREBALL'.	I			
			I RETRIBUCIONES COMPLEMENTARIAS PERSONAL ACTIVO PLANTILLA (ACT).	I	53.681.854	55	01
	021	2	I INSTITUTO POLITECNICO NACIONAL 'ESCOLA DEL TREBALL'.	I			
			I VACANTES CUBIERTAS POR CONTRATO ADMINISTRATIVO (VAC.ADM.).	I	5.202.504	55	02
	021	3	I INSTITUTO POLITECNICO NACIONAL 'ESCOLA DEL TREBALL'.	I			
			I VACANTES CUBIERTAS POR LABORALES (VAC.LAB.).	I	1.407.565	55	03
	021	4	I INSTITUTO POLITECNICO NACIONAL 'ESCOLA DEL TREBALL'.	I			
			I VACANTES NO CUBIERTAS (VAC.N.C.).	I	2.172.369	55	04
	021	5	I INSTITUTO POLITECNICO NACIONAL 'ESCOLA DEL TREBALL'.	I			
			I SERVICIOS EXTRAORDINARIOS.	I	527.500	55	05
	021	6	I INSTITUTO POLITECNICO NACIONAL 'ESCOLA DEL TREBALL'.	I			
			I SERVICIOS ESPECIALES.	I	1.008.065	55	06
	022	1	I ESCOLA PROFESIONAL PER A LA DONA.	I			
			I RETRIBUCIONES COMPLEMENTARIAS PERSONAL ACTIVO PLANTILLA (ACT).	I	21.456.688	55	07
	022	2	I ESCOLA PROFESIONAL PER A LA DONA.	I			
			I VACANTES CUBIERTAS POR CONTRATO ADMINISTRATIVO (VAC.ADM.).	I	4.976.633	55	08
	022	3	I ESCOLA PROFESIONAL PER A LA DONA.	I			
			I VACANTES CUBIERTAS POR LABORALES (VAC.LAB.).	I	1.809.839	55	09
	022	4	I ESCOLA PROFESIONAL PER A LA DONA.	I			
			I VACANTES NO CUBIERTAS (VAC.N.C.).	I	1.229.346	55	10
	022	5	I ESCOLA PROFESIONAL PER A LA DONA.	I			
			I SERVICIOS EXTRAORDINARIOS.	I	554.615	55	11
	022	6	I ESCOLA PROFESIONAL PER A LA DONA.	I			
			I SERVICIOS ESPECIALES.	I	390.908	55	12
	029	1	I GRANJA ESCUELA DE CALDAS.	I			
			I RETRIBUCIONES COMPLEMENTARIAS PERSONAL ACTIVO PLANTILLA (ACT.).	I	22.072.104	55	13

PARTIDA				I	DENOMINACION PARTIDAS-SUBPARTIDAS	I	CREDITOS	CONTROL	
SUBPARTIDA				I		I	INICIALES	---	
E	F	O	SCI						*SUBCONTROL*
125	333.0	029	2	I	GRANJA ESCUELA DE CALDAS, I VACANTES CUBIERTAS POR CONTRATO ADMINISTRATIVO. (VAC.ADM.).	I	10,282.471	55	14
		029	4	I	GRANJA ESCUELA DE CALDAS, I VACANTES NO CUBIERTAS. (VAC.N.C.).	I	6,187.333	55	15
		029	5	I	GRANJA ESCUELA DE CALDAS, I SERVICIOS EXTRAORDINARIOS.	I	462.179	55	16
		029	6	I	GRANJA ESCUELA DE CALDAS, I SERVICIOS ESPECIALES.	I	150.877	55	17
125	335.0			I	RETRIBUCIONES COMPLEMENTARIAS ORDINARIAS Y ESPECIALES, I UNIVERSITARIA.	I			
		011	1	I	INSTITUTO GEOLOGICO, I RETRIBUCIONES COMPLEMENTARIAS PERSONAL ACTIVO PLANTILLA. (ACT.).	I	511.623	56	01
		018	1	I	ESCUELA INGENIERIA TECNICA INDUSTRIAL, I RETRIBUCIONES COMPLEMENTARIAS PERSONAL ACTIVO PLANTILLA (ACT.PLAN.).	I	9,255.753	56	02
		024	1	I	ESCUELA INGENIERIA TECNICA EN TEJIDOS PUNTO CANET DE MAR, I RETRIBUCIONES COMPLEMENTARIAS PERSONAL ACTIVO PLANTILLA. (ACT.).	I	12,185.489	56	03
		024	2	I	ESCUELA INGENIERIA TECNICA EN TEJIDOS PUNTO CANET DE MAR, I VACANTES CUBIERTAS POR CONTRATO ADMINISTRATIVO. (VAC.ADM.).	I	476.877	56	04
		024	3	I	ESCUELA INGENIERIA TECNICA EN TEJIDOS PUNTO CANET DE MAR, I VACANTES CUBIERTAS POR LABORALES. (VAC.LAB.).	I	2,292.872	56	05
		024	4	I	ESCUELA INGENIERIA TECNICA EN TEJIDOS PUNTO CANET DE MAR, I VACANTES NO CUBIERTAS. (VAC.N.C.).	I	2,368.723	56	06
		024	6	I	ESCUELA INGENIERIA TECNICA EN TEJIDOS PUNTO CANET DE MAR, I SERVICIOS ESPECIALES.	I	596.846	56	07
		025	1	I	ESCUELA INGENIERIA TECNICA AGRICOLA, I RETRIBUCIONES COMPLEMENTARIAS PERSONAL ACTIVO PLANTILLA. (ACT.).	I	3,922.831	56	08
		025	3	I	ESCUELA INGENIERIA TECNICA AGRICOLA, I VACANTES CUBIERTAS POR LABORALES (VAC. LAB.).	I	1,201.769	56	09
		025	6	I	ESCUELA INGENIERIA TECNICA AGRICOLA, I SERVICIOS ESPECIALES.	I	288.684	56	10
		026	1	I	INSTITUTO DEL TEATRO, I RETRIBUCIONES COMPLEMENTARIAS PERSONAL ACTIVO PLANTILLA. (ACT.).	I	30,907.176	56	11
		026	2	I	INSTITUTO DEL TEATRO, I VACANTES CUBIERTAS POR CONTRATO ADMINISTRATIVO. (VAC.ADM.).	I	3,453.153	56	12
		026	3	I	INSTITUTO DEL TEATRO, I VACANTES CUBIERTAS POR LABORALES. (VAC.LAB.).	I	3,988,090	56	13
		026	4	I	INSTITUTO DEL TEATRO, I VACANTES NO CUBIERTAS. (VAC.N.C.).	I	401.908	56	14
		026	5	I	INSTITUTO DEL TEATRO, I SERVICIOS EXTRAORDINARIOS.	I	215.683	56	15
		026	6	I	INSTITUTO DEL TEATRO.	I	194.752	56	16

PARTIDA				I		I	CREDITOS	CONTROL
SUBPARTIDA				I		I	INICIALES	---
E	F	0	SCI		DENOMINACION PARTIDAS-SUBPARTIDAS			SUBCONTROL
*	125	335,0	026	6	I SERVICIOS ESPECIALES.	I		
*	125	338,0			I RETRIBUCIONES COMPLEMENTARIAS ORDINARIAS Y ESPECIALES.	I		
*			015	1	I OTRAS ENSEÑANZAS,	I		
*					I INSTITUTO CIENCIAS SOCIALES.	I	2.571,851	57 01
*					I RETRIBUCIONES COMPLEMENTARIAS PERSONAL ACTIVO PLANTILLA. (ACT.).	I		
*			027	1	I ESCUELA BIBLIOLOGIA,	I	4.447,017	57 02
*					I RETRIBUCIONES COMPLEMENTARIAS PERSONAL ACTIVO PLANTILLA. (ACT.).	I		
*			027	2	I ESCUELA BIBLIOLOGIA,	I	338,042	57 03
*					I VACANTES CUBIERTAS POR CONTRATO ADMINISTRATIVO. (VAC.ADM.).	I		
*			027	4	I ESCUELA BIBLIOLOGIA,	I	401,908	57 04
*					I VACANTES NO CUBIERTAS. (VAC.N.C.).	I		
*			027	5	I ESCUELA BIBLIOLOGIA,	I	114,004	57 05
*					I SERVICIOS EXTRAORDINARIOS.	I		
*			076	1	I ESCUELA ADMINISTRACION EMPRESAS,	I	1.734,171	57 06
*					I RETRIBUCIONES COMPLEMENTARIAS PERSONAL ACTIVO PLANTILLA. (ACT.).	I		
*	125	345,0			I RETRIBUCIONES COMPLEMENTARIAS ORDINARIAS Y ESPECIALES.	I		
*					I RESIDENCIAS.	I		
*			031	1	I RESIDENCIA ESTUDIANTES 'RAMON LLULL',	I	14.978,811	58 01
*					I RETRIBUCIONES COMPLEMENTARIAS PERSONAL ACTIVO PLANTILLA. (ACT.).	I		
*			031	2	I RESIDENCIA ESTUDIANTES 'RAMON LLULL',	I	1.151,450	58 02
*					I VACANTES CUBIERTAS POR CONTRATO ADMINISTRATIVO. (VAC.ADM.).	I		
*			031	5	I RESIDENCIA ESTUDIANTES 'RAMON LLULL',	I	233,288	58 03
*					I SERVICIOS EXTRAORDINARIOS.	I		
*	125	410,0			I RETRIBUCIONES COMPLEMENTARIAS ORDINARIAS Y ESPECIALES.	I		
*					I ADMINISTRACION GENERAL.	I		
*			044	1	I SERVICIOS DE SANIDAD,	I	1.138,326	59 01
*					I RETRIBUCIONES COMPLEMENTARIAS PERSONAL ACTIVO PLANTILLA (ACT.).	I		
*			044	5	I SERVICIOS DE SANIDAD,	I	308,119	59 02
*					I SERVICIOS EXTRAORDINARIOS.	I		
*			068	1	I COORDINACION AREA SANIDAD Y SERV.SOCIALES,	I	7.152,687	59 03
*					I RETRIBUCIONES COMPLEMENTARIAS PERSONAL ACTIVO PLANTILLA. (ACT.).	I		
*			068	2	I COORDINACION AREA SANIDAD Y SERV.SOCIALES,	I	2.108,743	59 04
*					I VACANTES CUBIERTAS POR CONTRATO ADMINISTRATIVO. (VAC.ADM.).	I		
*			068	4	I COORDINACION AREA SANIDAD Y SERV.SOCIALES,	I	1.520,132	59 05
*					I VACANTES NO CUBIERTAS. (VAC.N.C.).	I		
*			068	5	I COORDINACION AREA SANIDAD Y SERV.SOCIALES,	I	308,119	59 06
*					I SERVICIOS EXTRAORDINARIOS.	I		
*			069	1	I SERVICIO ADMINISTRATIVO DE SANIDAD Y SERVICIOS SOCIALES.	I	24.121,110	59 07
*					I RETRIBUCIONES COMPLEMENTARIAS PERSONAL ACTIVO PLANTILLA. (ACT.).	I		

PARTIDA				I	DENOMINACION PARTIDAS-SUBPARTIDAS	I	CREDITOS INICIALES	CONTROL	
E	F	0	SCI					---	---
125	410,0	069	2	I	SERVICIO ADMINISTRATIVO DE SANIDAD Y SERVICIOS SOCIALES.	I	924,355	59	08
				I	I VACANTES CUBIERTAS POR CONTRATO ADMINISTRATIVO. (VAC.ADM.).	I			
		069	4	I	SERVICIO ADMINISTRATIVO DE SANIDAD Y SERVICIOS SOCIALES.	I	1,461,344	59	09
				I	I VACANTES NO CUBIERTAS. (VAC.N.C.).	I			
		069	6	I	SERVICIO ADMINISTRATIVO DE SANIDAD Y SERVICIOS SOCIALES.	I	423,962	59	10
				I	I SERVICIOS ESPECIALES.	I			
125	430,0			I	RETRIBUCIONES COMPLEMENTARIAS, ORDINARIAS Y ESPECIALES.	I			
				I	I HOSPITALES, CLINICAS Y CENTROS MEDICOS.	I			
		042	5	I	SERVICIO DE PSIQUIATRIA.	I	357,147	60	01
				I	I SERVICIOS EXTRAORDINARIOS.	I			
125	431,0			I	RETRIBUCIONES COMPLEMENTARIAS ORDINARIAS Y ESPECIALES.	I			
				I	I HOSPITALES, CLINICAS Y SANATORIOS.	I			
		050	1	I	MATERNIDAD.	I	208,329,198	61	01
				I	I RETRIBUCIONES COMPLEMENTARIAS PERSONAL ACTIVO PLANTILLA. (ACT.).	I			
		050	2	I	MATERNIDAD.	I	21,127,731	61	02
				I	I VACANTES CUBIERTAS POR CONTRATO ADMINISTRATIVO. (VAC.ADM.).	I			
		050	3	I	MATERNIDAD.	I	7,653,213	61	03
				I	I VACANTES CUBIERTAS POR LABORALES. (VAC.LAB.).	I			
		050	4	I	MATERNIDAD.	I	14,186,252	61	04
				I	I VACANTES NO CUBIERTAS. (VAC.N.C.).	I			
		050	5	I	MATERNIDAD.	I	3,084,272	61	05
				I	I SERVICIOS EXTRAORDINARIOS.	I			
		051	1	I	CLINICA MENTAL DE SANTA COLOMA DE GRAMANET.	I	197,312,411	61	06
				I	I RETRIBUCIONES COMPLEMENTARIAS PERSONAL ACTIVO PLANTILLA. (ACT.).	I			
		051	2	I	CLINICA MENTAL DE SANTA COLOMA DE GRAMANET.	I	8,927,768	61	07
				I	I VACANTES CUBIERTAS POR CONTRATO ADMINISTRATIVO. (VAC.ADM.).	I			
		051	3	I	CLINICA MENTAL DE SANTA COLOMA DE GRAMANET.	I	3,573,811	61	08
				I	I VACANTES CUBIERTAS POR LABORALES. (VAC.LAB.).	I			
		051	4	I	CLINICA MENTAL DE SANTA COLOMA DE GRAMANET.	I	22,665,565	61	09
				I	I VACANTES NO CUBIERTAS. (VAC.N.C.).	I			
		051	5	I	CLINICA MENTAL DE SANTA COLOMA DE GRAMANET.	I	5,228,456	61	10
				I	I SERVICIOS EXTRAORDINARIOS.	I			
		051	6	I	CLINICA MENTAL DE SANTA COLOMA DE GRAMANET.	I	179,467	61	11
				I	I SERVICIOS ESPECIALES.	I			
		066	1	I	SERVICIO MEDICO SANITARIO - MUNDET.	I	24,167,080	61	12
				I	I RETRIBUCIONES COMPLEMENTARIAS PERSONAL ACTIVO PLANTILLA. (ACT.).	I			
		066	2	I	SERVICIO MEDICO SANITARIO - MUNDET.	I	1,570,607	61	13
				I	I VACANTES CUBIERTAS POR CONTRATO ADMINISTRATIVO. (VAC.ADM.).	I			
		066	3	I	SERVICIO MEDICO SANITARIO - MUNDET.	I	398,620	61	14
				I	I VACANTES CUBIERTAS POR LABORALES. (VAC.LAB.).	I			

PARTIDA				I	DENOMINACION PARTIDAS-SUBPARTIDAS	I	CREDITOS INICIALES	CONTROL	
SUBPARTIDA								I	I
E	F	0	SCI					---	SUBCONTROL
125	431,0	066	4	I	SERVICIO MEDICO SANITARIO - MUNDET.	I	3,821.407	61	15
				I	VACANTES NO CUBIERTAS. (VAC.N.C.).	I			
		066	6	I	SERVICIO MEDICO SANITARIO - MUNDET.	I	101.241	61	16
				I	SERVICIOS ESPECIALES.	I			
		127	1	I	HOSPITAL CLINICO.	I	441.090	61	17
				I	RETRIBUCIONES COMPLEMENTARIAS PERSONAL ACTIVO PLANTILLA. (ACT.).	I			
125	432,0			I	RETRIBUCIONES COMPLEMENTARIAS ORDINARIAS Y ESPECIALES.	I			
				I	CASAS DE SOCORRO Y DISPENSARIOS.	I			
		109	1	I	SERVEI.PREV.ORIENTACIO I TERAPIA TOXICOMANS-C.SOCORRO.	I	3.737.281	62	01
				I	RETRIBUCIONES COMPLEMENTARIAS PERSONAL ACTIVO PLANTILLA. (ACT.).	I			
		109	2	I	SERVEI.PREV.ORIENTACIO I TERAPIA TOXICOMANS-C.SOCORRO.	I	3.301.369	62	02
				I	VACANTES CUBIERTAS POR CONTRATO ADMINISTRATIVO. (VAC.ADM.).	I			
		109	4	I	SERVEI.PREV.ORIENTACIO I TERAPIA TOXICOMANS-C.SOCORRO.	I	1.369.644	62	03
				I	VACANTES NO CUBIERTAS. (VAC.N.C.).	I			
125	435,0			I	RETRIBUCIONES COMPLEMENTARIAS ORDINARIAS Y ESPECIALES.	I			
				I	LABORATORIOS.	I			
		013	1	I	INSTITUTO PSICOLOGIA APLICADA Y PSICOTECNIA.	I	11.521.587	63	01
				I	RETRIBUCIONES COMPLEMENTARIAS PERSONAL ACTIVO PLANTILLA. (ACT.).	I			
		013	2	I	INSTITUTO PSICOLOGIA APLICADA Y PSICOTECNIA.	I	1.155.450	63	02
				I	VACANTES CUBIERTAS POR CONTRATO ADMINISTRATIVO (VAC.ADM.).	I			
		013	3	I	INSTITUTO PSICOLOGIA APLICADA Y PSICOTECNIA.	I	593.512	63	03
				I	VACANTES CUBIERTAS POR LABORALES. (VAC.LAB.).	I			
		013	4	I	INSTITUTO PSICOLOGIA APLICADA Y PSICOTECNIA.	I	1.190.054	63	04
				I	VACANTES NO CUBIERTAS. (VAC.N.C.).	I			
		013	5	I	INSTITUTO PSICOLOGIA APLICADA Y PSICOTECNIA.	I	667.387	63	05
				I	SERVICIOS EXTRAORDINARIOS.	I			
		013	6	I	INSTITUTO PSICOLOGIA APLICADA Y PSICOTECNIA.	I	77.993	63	06
				I	SERVICIOS ESPECIALES.	I			
		129	1	I	INSTITUTO PROVINCIAL RIOQUIMICA CLINICA 'JUAN MARCH'.	I	18.166.991	63	07
				I	RETRIBUCIONES COMPLEMENTARIAS PERSONAL ACTIVO PLANTILLA. (ACT.).	I			
		129	4	I	INSTITUTO PROVINCIAL RIOQUIMICA CLINICA 'JUAN MARCH'.	I	1.625.209	63	08
				I	VACANTES NO CUBIERTAS. (VAC.N.C.).	I			
		159	1	I	INSTITUTO NEUROBIOLOGICO Y DE INVESTIGACION 'FLOR DE MAIG'.	I	14.753.881	63	09
				I	RETRIBUCIONES COMPLEMENTARIAS PERSONAL ACTIVO PLANTILLA. (ACT.).	I			
		159	2	I	INSTITUTO NEUROBIOLOGICO Y DE INVESTIGACION 'FLOR DE MAIG'.	I	771.042	63	10
				I	VACANTES CUBIERTAS POR CONTRATO ADMINISTRATIVO. (VAC.ADM.).	I			
		159	4	I	INSTITUTO NEUROBIOLOGICO Y DE INVESTIGACION 'FLOR DE MAIG'.	I	471.646	63	11
				I	VACANTES NO CUBIERTAS. (VAC.N.C.).	I			
		159	5	I	INSTITUTO NEUROBIOLOGICO Y DE INVESTIGACION 'FLOR DE MAIG'.	I	61.624	63	12
				I	SERVICIOS EXTRAORDINARIOS.	I			

PARTIDA				DENOMINACION PARTIDAS-SUBPARTIDAS	I	CREDITOS INICIALES	CONTROL	
SUBPARTIDA							I	---
E	F	O	SCI		I			SUBCONTROL
125				I RETRIBUCIONES COMPLEMENTARIAS, ORDINARIAS Y ESPECIALES.	I			
	530.0			I SERVICIOS DE ASISTENCIA SOCIAL.	I			
		043	1	I SERVICIOS SOCIALES.	I			
				I RETRIBUCIONES COMPLEMENTARIAS PERSONAL ACTIVO PLANTILLA (ACT.).	I	1,398,054	64	01
		043	6	I SERVICIOS SOCIALES.	I			
				I SERVICIOS EXTRAORDINARIOS.	I	308,119	64	02
		150	1	I P.A.A.S.I.S.	I			
				I PERS. ACT. - A REINTEGRAR.	I	136,129	64	03
		150	10	I P.A.A.S.I.S.	I			
				I ESPECIAL P.A.A.S.I.S.	I	6,194,800	64	04
125				I RETRIBUCIONES COMPLEMENTARIAS ORDINARIAS Y ESPECIALES.	I			
	532.0			I RESIDENCIAS DE ANCIANOS, ALBERGUES Y COMEDORES BENEFICOS.	I			
		067	1	I RESIDENCIA ANCIANOS - MUNDET.	I	89,210,692	65	01
				I RETRIBUCIONES COMPLEMENTARIAS PERSONAL ACTIVO PLANTILLA. (ACT.).	I			
		067	2	I RESIDENCIA ANCIANOS - MUNDET.	I	10,598,806	65	02
				I VACANTES CUBIERTAS POR CONTRATO ADMINISTRATIVO. (VAC.ADM.).	I			
		067	3	I RESIDENCIA ANCIANOS - MUNDET.	I	2,408,766	65	03
				I VACANTES CUBIERTAS POR LABORALES.	I			
		067	4	I RESIDENCIA ANCIANOS - MUNDET.	I	11,796,165	65	04
				I VACANTES NO CUBIERTAS. (VAC.N.C.).	I			
		067	5	I RESIDENCIA ANCIANOS - MUNDET.	I	1,801,576	65	05
				I SERVICIOS EXTRAORDINARIOS.	I			
125				I RETRIBUCIONES COMPLEMENTARIAS ORDINARIAS Y ESPECIALES.	I			
	533.0			I GUARDERIAS Y HOGARES INFANTILES O JUVENILES.	I			
		060	1	I SERVICIO GENERAL DE 'HOGARES ANA G. DE MUNDET'.	I	138,432,953	66	01
				I RETRIBUCIONES COMPLEMENTARIAS PERSONAL ACTIVO PLANTILLA. (ACT.).	I			
		060	2	I SERVICIO GENERAL DE 'HOGARES ANA G. DE MUNDET'.	I	5,118,250	66	02
				I VACANTES CUBIERTAS POR CONTRATO ADMINISTRATIVO. (VAC.ADM.).	I			
		060	3	I SERVICIO GENERAL DE 'HOGARES ANA G. DE MUNDET'.	I	3,109,600	66	03
				I VACANTES CUBIERTAS POR LABORALES. (VAC.LAB.).	I			
		060	4	I SERVICIO GENERAL DE 'HOGARES ANA G. DE MUNDET'.	I	7,644,186	66	04
				I VACANTES NO CUBIERTAS. (VAC.N.C.).	I			
		060	5	I SERVICIO GENERAL DE 'HOGARES ANA G. DE MUNDET'.	I	1,638,367	66	05
				I SERVICIOS EXTRAORDINARIOS.	I			
		060	6	I SERVICIO GENERAL DE 'HOGARES ANA G. DE MUNDET'.	I	623,051	66	06
				I SERVICIOS ESPECIALES.	I			
		062	1	I INSTITUTO PSICOPEDAGOGICO MUNDET.	I	92,455,957	66	07
				I RETRIBUCIONES COMPLEMENTARIAS PERSONAL ACTIVO PLANTILLA. (ACT.).	I			
		062	2	I INSTITUTO PSICOPEDAGOGICO MUNDET.	I	3,106,506	66	08
				I VACANTES CUBIERTAS POR CONTRATO ADMINISTRATIVO. (VAC.ADM.).	I			

PARTIDA				I	I	I	I	I	I
SUBPARTIDA				I	I	I	I	I	I
E	F	O	SCI	DENOMINACION PARTIDAS-SUBPARTIDAS		CREDITOS INICIALES	CONTROL	---	SUBCONTROL
* 125				I	I				
	644.0			I	I				
		155	1	I	I	2.906.768	69	01	
				I	I				
		155	3	I	I	158.978	69	02	
				I	I				
		155	5	I	I	184.871	69	03	
				I	I				
* 125				I	I				
	645.0			I	I				
		033	1	I	I	7.121.707	70	01	
				I	I				
		033	2	I	I	681.994	70	02	
				I	I				
* 125				I	I				
	652.0			I	I				
		071	1	I	I	349.831.160	71	01	
				I	I				
		071	2	I	I	16.435.125	71	02	
				I	I				
		071	4	I	I	29.349.544	71	03	
				I	I				
		071	5	I	I	116.861.583	71	04	
				I	I				
* 125				I	I				
	654.6			I	I				
		077	1	I	I	2.872.556	72	01	
				I	I				
		077	4	I	I	468.148	72	02	
				I	I				
		116	1	I	I	8.971.736	72	03	
				I	I				
		116	2	I	I	1.782.334	72	04	
				I	I				
		116	4	I	I	2.133.341	72	05	
				I	I				
		116	5	I	I	616.237	72	06	
				I	I				
* 125				I	I				
				I	I				

PARTIDA				I		I	CREDITOS	CONTROL	
SUBPARTIDA				I		I	INICIALES	---	
E	F	0	SCI		DENOMINACION PARTIDAS-SUBPARTIDAS	I		SUBCONTROL	
	125	710.0		I	I SERVICIOS CULTURALES Y RECREATIVOS.	I			
			008	1	I SERVICIO ADMINISTRATIVO DE MUSEOS Y BIBLIOTECAS.	I			
					I RETRIBUCIONES COMPLEMENTARIAS PERSONAL ACTIVO PLANTILLA. (ACT.).	I	6.964.632	73	01
			008	2	I SERVICIO ADMINISTRATIVO DE MUSEOS Y BIBLIOTECAS.	I			
					I VACANTES CUBIERTAS POR CONTRATO ADMINISTRATIVO. (VAC.ADM.).	I	933.861	73	02
			008	4	I SERVICIO ADMINISTRATIVO DE MUSEOS Y BIBLIOTECAS.	I			
					I VACANTES NO CUBIERTAS. (VAC.N.C.).	I	390.578	73	03
			008	5	I SERVICIO ADMINISTRATIVO DE MUSEOS Y BIBLIOTECAS.	I			
					I SERVICIOS EXTRAORDINARIOS.	I	61.624	73	04
			008	6	I SERVICIO ADMINISTRATIVO DE MUSEOS Y BIBLIOTECAS.	I			
					I SERVICIOS ESPECIALES.	I	315.777	73	05
			080	2	I SERVICIOS GENERALES AGRICULTURA, GANADERIA Y REPOBLAC.FORESTAL.	I			
					I VACANTES CUBIERTAS POR CONTRATO ADMINISTRATIVO. (VAC.ADM.).	I	2.697.402	73	06
	125	712.0		I	I RETRIBUCIONES COMPLEMENTARIAS ORDINARIAS Y ESPECIALES.	I			
			028	1	I BIBLIOTECAS POPULARES Y ESPECIALIZADAS.	I			
					I RETRIBUCIONES COMPLEMENTARIAS PERSONAL ACTIVO PLANTILLA. (ACT.).	I	43.172.804	74	01
			028	2	I BIBLIOTECAS POPULARES Y ESPECIALIZADAS.	I			
					I VACANTES CUBIERTAS POR CONTRATO ADMINISTRATIVO. (VAC.ADM.).	I	8.929.849	74	02
			028	3	I BIBLIOTECAS POPULARES Y ESPECIALIZADAS.	I			
					I VACANTES CUBIERTAS POR LABORALES. (VAC.LAB.).	I	590.200	74	03
			028	4	I BIBLIOTECAS POPULARES Y ESPECIALIZADAS.	I			
					I VACANTES NO CUBIERTAS. (VAC.N.C.).	I	7.925.180	74	04
			028	5	I BIBLIOTECAS POPULARES Y ESPECIALIZADAS.	I			
					I SERVICIOS EXTRAORDINARIOS.	I	363.521	74	05
			028	6	I BIBLIOTECAS POPULARES Y ESPECIALIZADAS.	I			
					I SERVICIOS ESPECIALES.	I	456.938	74	06
			030	1	I BIBLIOTECA DE CATALUNYA.	I			
					I RETRIBUCIONES COMPLEMENTARIAS PERSONAL ACTIVO PLANTILLA. (ACT.).	I	39.233.364	74	07
			030	2	I BIBLIOTECA DE CATALUNYA.	I			
					I VACANTES CUBIERTAS POR CONTRATO ADMINISTRATIVO. (VAC.ADM.).	I	3.590.090	74	08
			030	3	I BIBLIOTECA DE CATALUNYA.	I			
					I VACANTES CUBIERTAS POR LABORALES. (VAC.LAB.).	I	920.776	74	09
			030	4	I BIBLIOTECA DE CATALUNYA.	I			
					I VACANTES NO CUBIERTAS. (VAC.N.C.).	I	3.139.649	74	10
			030	5	I BIBLIOTECA DE CATALUNYA.	I			
					I SERVICIOS EXTRAORDINARIOS.	I	739.486	74	11
			030	6	I BIBLIOTECA DE CATALUNYA.	I			
					I SERVICIOS ESPECIALES.	I	483.465	74	12
	125			I	I RETRIBUCIONES COMPLEMENTARIAS ORDINARIAS Y ESPECIALES.	I			

PARTIDA				DENOMINACION PARTIDAS-SUBPARTIDAS	I	CREDITOS INICIALES	CONTROL	
SUBPARTIDA							I	I
E	F	O	SCI				SUBCONTROL	
125	713,0			I MUSEOS E INSTITUCIONES SIMILARES, JARDINES BOTANICOS Y ZOOLOGICOS.	I			
	012	1		I MUSEO Y EXCAVACIONES DE AMPURIAS.	I	6,573.070	75 01	
				I RETRIBUCIONES COMPLEMENTARIAS PERSONAL ACTIVO PLANTILLA. (ACT.).	I			
	032	1		I MUSEO ARQUEOLOGICO E INSTITUTO DE PREHISTORIA Y ARQUEOLOGIA.	I	19,297.005	75 02	
				I RETRIBUCIONES COMPLEMENTARIAS PERSONAL ACTIVO PLANTILLA. (ACT.).	I			
	032	2		I MUSEO ARQUEOLOGICO E INSTITUTO DE PREHISTORIA Y ARQUEOLOGIA.	I	2,079.161	75 03	
				I VACANTES CUBIERTAS POR CONTRATO ADMINISTRATIVO. (VAC.ADM.).	I			
	032	3		I MUSEO ARQUEOLOGICO E INSTITUTO DE PREHISTORIA Y ARQUEOLOGIA.	I	1,124.030	75 04	
				I VACANTES CUBIERTAS POR LABORALES. (VAC.LAB.).	I			
	032	4		I MUSEO ARQUEOLOGICO E INSTITUTO DE PREHISTORIA Y ARQUEOLOGIA.	I	1,825.428	75 05	
				I VACANTES NO CBIERTAS. (VAC.N.C.).	I			
	034	1		I MUSEO MARITIMO.	I	22,465.254	75 06	
				I RETRIBUCIONES COMPLEMENTARIAS PERSONAL ACTIVO PLANTILLA. (ACT.).	I			
	034	2		I MUSEO MARITIMO.	I	2,072.885	75 07	
				I VACANTES CUBIERTAS POR CONTRATO ADMINISTRATIVO. (VAC.ADM.).	I			
	034	4		I MUSEO MARITIMO.	I	3,222.553	75 08	
				I VACANTES NO CUBIERTAS. (VAC.N.C.).	I			
	034	5		I MUSEO MARITIMO.	I	184.870	75 09	
				I SERVICIOS EXTRAORDINARIOS.	I			
	034	6		I MUSEO MARITIMO.	I	384.483	75 10	
				I SERVICIOS ESPECIALES.	I			
	035	1		I MUSEO DE LAS ARTES DEL ESPECTACULO.	I	4,967.045	75 11	
				I RETRIBUCIONES COMPLEMENTARIAS PERSONAL ACTIVO PLANTILLA. (ACT.).	I			
	035	2		I MUSEO DE LAS ARTES DEL ESPECTACULO.	I	510.597	75 12	
				I VACANTES CUBIERTAS POR CONTRATO ADMINISTRATIVO. (VAC.ADM.).	I			
	035	4		I MUSEO DE LAS ARTES DEL ESPECTACULO.	I	936.688	75 13	
				I VACANTES NO CUBIERTAS. (VAC.N.C.).	I			
	035	5		I MUSEO DE LAS ARTES DEL ESPECTACULO.	I	277.307	75 14	
				I SERVICIOS EXTRAORDINARIOS.	I			
	036	1		I INSTITUTO PROVINCIAL PALEONTOLOGIA DE SABADELL.	I	3,829.310	75 15	
				I RETRIBUCIONES COMPLEMENTARIAS PERSONAL ACTIVO PLANTILLA. (ACT.).	I			
	036	3		I INSTITUTO PROVINCIAL PALEONTOLOGIA DE SABADELL.	I	1,603.055	75 16	
				I VACANTES CUBIERTAS POR LABORALES. (VAC.LAB.)9.	I			
	036	5		I INSTITUTO PROVINCIAL PALEONTOLOGIA DE SABADELL.	I	30.812	75 17	
				I SERVICIOS EXTRAORDINARIOS.	I			
	037	1		I MUSEO ROMANTICO PROV.(CASA LLOPIS, CASA PAPIOL Y LOLA ANGLADA).	I	6,319.906	75 18	
				I RETRIBUCIONES COMPLEMENTARIAS PERSONAL ACTIVO PLANTILLA. (ACT.).	I			
	037	2		I MUSEO ROMANTICO PROV.(CASA LLOPIS, CASA PAPIOL Y LOLA ANGLADA).	I	3,087.692	75 19	
				I VACANTES CUBIERTAS POR CONTRATO ADMINISTRATIVO. (VAC.ADM.).	I			
	037	4		I MUSEO ROMANTICO PROV.(CASA LLOPIS, CASA PAPIOL Y LOLA ANGLADA).	I	1,395.126	75 20	
				I VACANTES NO CUBIERTAS. (VAC.N.C.).	I			
	037	5		I MUSEO ROMANTICO PROV.(CASA LLOPIS, CASA PAPIOL Y LOLA ANGLADA).	I	43.137	75 21	

PARTIDA		SUBPARTIDA		DENOMINACION PARTIDAS-SUBPARTIDAS	I	I	CREDITOS INICIALES	I	CONTROL ---	I	SUBCONTROL
E	F	O	SCI								
125	713.0	037	5	I SERVICIOS EXTRAORDINARIOS.	I						
		038	1	I MUSEO TEXTIL BIOSCA DE TERRASSA.	I						
				I RETRIBUCIONES COMPLEMENTARIAS PERSONAL ACTIVO PLANTILLA. (ACT.).	I	1,916,908		75	22		
		038	2	I MUSEO TEXTIL BIOSCA DE TERRASSA.	I						
				I VACANTES CUBIERTAS POR CONTRATO ADMINISTRATIVO. (VAC.ADM.).	I	799,462		75	23		
		038	4	I MUSEO TEXTIL BIOSCA DE TERRASSA.	I						
				I VACANTES NO CUBIERTAS. (VAC.N.C.).	I	471,645		75	24		
		038	5	I MUSEO TEXTIL BIOSCA DE TERRASSA.	I						
				I SERVICIOS EXTRAORDINARIOS.	I	92,436		75	25		
		039	1	I MARICEL DE MAR - DONACION PEREZ ROSALES.	I						
				I RETRIBUCIONES COMPLEMENTARIAS PERSONAL ACTIVO PLANTILLA. (ACT.).	I	6,573,471		75	26		
		039	6	I MARICEL DE MAR - DONACION PEREZ ROSALES.	I						
				I SERVICIOS ESPECIALES.	I	198,745		75	27		
		154	1	I MUSEO Y CONJUNTO MONUMENTAL DE OLERDOLA.	I						
				I RETRIBUCIONES COMPLEMENTARIAS PERSONAL ACTIVO PLANTILLA (ACT).	I	516,938		75	28		
		157	1	I SECCION TECNICA DE PATRIMONIO ARTISTICO.	I						
				I PERS. ACT.	I	513,601		75	29		
		157	5	I SECCION TECNICA DE PATRIMONIO ARTISTICO.	I						
				I SERVICIOS EXTRAORDINARIOS.	I	61,624		75	30		
125				I RETRIBUCIONES COMPLEMENTARIAS ORDINARIAS Y ESPECIALES.	I						
	714.0			I PRENSA E INFORMACION.	I						
		040	1	I PRENSA, INFORMACION Y EDICIONES.	I						
				I RETRIBUCIONES COMPLEMENTARIAS PERSONAL ACTIVO PLANTILLA (ACT).	I	9,176,031		76	01		
		040	2	I PRENSA, INFORMACION Y EDICIONES.	I						
				I VACANTES CUBIERTAS POR CONTRATO ADMINISTRATIVO (VAC.ADM.).	I	5,875,462		76	02		
		040	5	I PRENSA, INFORMACION Y EDICIONES.	I						
				I SERVICIOS EXTRAORDINARIOS.	I	308,119		76	03		
125				I RETRIBUCIONES COMPLEMENTARIAS ORDINARIAS Y ESPECIALES.	I						
	716.1			I CINEMATOGRAFIA, TEATRO Y MUSICA.	I						
		073	1	I SERVICIOS TECNICOS DE CULTURA.	I						
				I RETRIBUCIONES COMPLEMENTARIAS PERSONAL ACTIVO PLANTILLA (ACT).	I	5,881,675		77	01		
		073	2	I SERVICIOS TECNICOS DE CULTURA.	I						
				I VACANTES CUBIERTAS POR CONTRATO ADMINISTRATIVO (VAC.ADM.).	I	2,123,543		77	02		
		073	5	I SERVICIOS TECNICOS DE CULTURA.	I						
				I SERVICIOS EXTRAORDINARIOS.	I	308,119		77	03		
125				I RETRIBUCIONES COMPLEMENTARIAS ORDINARIAS Y ESPECIALES.	I						
	717.2			I PLAYAS Y PISCINAS.	I						
		151	1	I SECCION TECNICA DE DEPORTES.	I						
				I RETRIBUCIONES COMPLEMENTARIAS PERSONAL ACTIVO PLANTILLA (ACT).	I	3,251,542		78	01		

PARTIDA				I	DEFINICION PARTIDAS-SUBPARTIDAS	I	CREDITOS INICIALES	CONTROL	
SUBPARTIDA								I	---
E	F	D	SC1	I				SUBCONTROL	
125	717,2	151	2	I	SECCION TECNICA DE DEPORTES.	I			
				I	VACANTES CUBIERTAS POR CONTRATO ADMINISTRATIVO (VAC.ADM.).	I	1.598,704	78	02
		151	5	I	SECCION TECNICA DE DEPORTES.	I			
				I	SERVICIOS EXTRAORDINARIOS.	I	184,872	78	03
125				I		I			
	821,0			I	RETRIBUCIONES COMPLEMENTARIAS ORDINARIAS Y ESPECIALES.	I			
				I	ADMON.GRAL.-AGRICULTURA, GANADERIA, SILVICULTURA, CAZA Y PESCA.	I			
		080	1	I	SERVICIOS GENERALES AGRICULTURA, GANADERIA Y REPOBLAC.FORESTAL.	I	3.383.161	79	01
				I	RETRIBUCIONES COMPLEMENTARIAS PERSONAL PLANTILLA (ACT).	I			
		080	5	I	SERVICIOS GENERALES AGRICULTURA, GANADERIA Y REPOBLAC.FORESTAL.	I	215,683	79	02
				I	SERVICIOS EXTRAORDINARIOS.	I			
125				I		I			
	823,1			I	RETRIBUCIONES COMPLEMENTARIAS ORDINARIAS Y ESPECIALES.	I			
				I	ADMINISTRACION GENERAL - AGRICULTURA.	I			
		084	1	I	SERVICIOS TECNICOS AGRICULTURA.	I	7.312,972	80	01
				I	RETRIBUCIONES COMPLEMENTARIAS PERSONAL ACTIVO PLANTILLA (ACT).	I			
		084	2	I	SERVICIOS TECNICOS AGRICULTURA.	I	807,892	80	02
				I	VACANTES CUBIERTAS POR CONTRATO ADMINISTRATIVO (VAC.ADM.).	I			
		084	4	I	SERVICIOS TECNICOS AGRICULTURA.	I	1.791,037	80	03
				I	VACANTES NO CUBIERTAS. (VAC.N.C.).	I			
		084	5	I	SERVICIOS TECNICOS AGRICULTURA.	I	215,683	80	04
				I	SERVICIOS EXTRAORDINARIOS.	I			
		084	6	I	SERVICIOS TECNICOS AGRICULTURA.	I	310,398	80	05
				I	SERVICIOS ESPECIALES.	I			
125				I		I			
	824,0			I	RETRIBUCIONES COMPLEMENTARIAS ORDINARIAS Y ESPECIALES.	I			
				I	GANADERIA.	I			
		081	1	I	SERVICIO GANADERIA.	I	748,876	81	01
				I	RETRIBUCIONES COMPLEMENTARIAS PERSONAL ACTIVO PLANTILLA (ACT).	I			
		081	2	I	SERVICIO GANADERIA.	I	1.105,725	81	02
				I	VACANTES CUBIERTAS POR CONTRATO ADMINISTRATIVO (VAC.ADM.).	I			
		081	4	I	SERVICIO GANADERIA.	I	2.256,726	81	03
				I	VACANTES NO CUBIERTAS (VAC.N.C.).	I			
		081	5	I	SERVICIO GANADERIA.	I	215,683	81	04
				I	SERVICIOS EXTRAORDINARIOS.	I			
125				I		I			
	825,4			I	RETRIBUCIONES COMPLEMENTARIAS ORDINARIAS Y ESPECIALES.	I			
				I	PARQUES NATURALES.	I			
		093	1	I	PATRONATO MONTANA MONTSERRAT.	I	73,842	82	01
				I	RETRIBUCIONES COMPLEMENTARIAS PERSONAL ACTIVO PLANTILLA (ACT).	I			
		117	1	I	PARQUES NATURALES.	I	32,768,329	82	02
				I	RETRIBUCIONES COMPLEMENTARIAS PERSONAL ACTIVO PLANTILLA (ACT).	I			

PARTIDA				I		I	CREDITOS	CONTROL
SUBPARTIDA				I		I	INICIALES	---
E	F	0	SCI		DENOMINACION PARTIDAS-SUBPARTIDAS			SUBCONTROL
125	825.4	117	2	I	PARQUES NATURALES.	I		
				I	VACANTES CUBIERTAS POR CONTRATO ADMINISTRATIVO (VAC.ADM.).	I	838.018	82 03
		117	3	I	PARQUES NATURALES.	I		
				I	VACANTES CUBIERTAS POR LABORALES (VAC.LAB.).	I	865.953	82 04
		117	4	I	PARQUES NATURALES.	I		
				I	VACANTES NO CUBIERTAS (VAC.N.C.).	I	2.901.897	82 05
		117	5	I	PARQUES NATURALES.	I		
				I	SERVICIOS EXTRAORDINARIOS.	I	562.544	82 06
		117	6	I	PARQUES NATURALES.	I		
				I	SERVICIOS ESPECIALES.	I	293.133	82 07
125				I	PETRIBUCCIONES COMPLEMENTARIAS ORDINARIAS Y ESPECIALES.	I		
	831.0			I	MINERIA, CONSTRUCCION E INDUSTRIA.	I		
		016	1	I	LABORATORIO GENERAL DE ENSAYOS E INVESTIGACIONES.	I	15.191.122	83 01
				I	PETRIBUCCIONES COMPLEMENTARIAS PERSONAL ACTIVO PLANTILLA (ACT).	I		
		016	2	I	LABORATORIO GENERAL DE ENSAYOS E INVESTIGACIONES.	I	1.355.570	83 02
				I	VACANTES CUBIERTAS POR CONTRATO ADMINISTRATIVO (VAC.ADM.).	I		
		016	4	I	LABORATORIO GENERAL DE ENSAYOS E INVESTIGACIONES.	I	1.620.417	83 03
				I	VACANTES NO CUBIERTAS (VAC.N.C.).	I		
		016	5	I	LABORATORIO GENERAL DE ENSAYOS E INVESTIGACIONES.	I	77.030	83 04
				I	SERVICIOS EXTRAORDINARIOS.	I		
		016	6	I	LABORATORIO GENERAL DE ENSAYOS E INVESTIGACIONES.	I	387.515	83 05
				I	SERVICIOS ESPECIALES.	I		
125				I	PETRIBUCCIONES COMPLEMENTARIAS ORDINARIAS Y ESPECIALES.	I		
	853.0			I	CARRITERAS Y CAMINOS.	I		
		085	1	I	VIAS Y OBRAS PROVINCIALES - SECCION TECNICA.	I	220.871.130	84 01
				I	PETRIBUCCIONES COMPLEMENTARIAS PERSONAL ACTIVO PLANTILLA (ACT).	I		
		085	2	I	VIAS Y OBRAS PROVINCIALES - SECCION TECNICA.	I	4.471.354	84 02
				I	VACANTES CUBIERTAS POR CONTRATO ADMINISTRATIVO (VAC.ADM.).	I		
		085	3	I	VIAS Y OBRAS PROVINCIALES - SECCION TECNICA.	I	3.004.443	84 03
		085	4	I	VIAS Y OBRAS PROVINCIALES - SECCION TECNICA.	I	12.993.710	84 04
				I	VACANTES NO CUBIERTAS (VAC.N.C.).	I		
		085	5	I	VIAS Y OBRAS PROVINCIALES - SECCION TECNICA.	I	616.237	84 05
				I	SERVICIOS EXTRAORDINARIOS.	I		
		085	6	I	VIAS Y OBRAS PROVINCIALES - SECCION TECNICA.	I	597.502	84 06
				I	SERVICIOS ESPECIALES.	I		
		135	1	I	VIAS Y OBRAS PROVINCIALES. (OFICINA ADMINISTRATIVA).	I	8.470.486	84 07
				I	PETRIBUCCIONES COMPLEMENTARIAS PERSONAL ACTIVO PLANTILLA (ACT).	I		
125				I	PETRIBUCCIONES COMPLEMENTARIAS ORDINARIAS Y ESPECIALES.	I		
	940.0			I	TRANSFERENCIAS GENERALES A OTRAS ADMINISTRACIONES PUBLICAS.	I		

PARTIDA		I	DENOMINACION PARTIDAS-SUBPARTIDAS		I	CREDITOS	CONTROL
SUBPARTIDA		I			I	OFICIALES	---
E	F	0	SCI		I		SUBCONTROL
125	940.0	072	1	SERVICIO DEL PLAN DE OBRAS Y SERVICIOS DE COOPERACION, I RETRIBUCIONES COMPLEMENTARIAS PERSONAL ACTIVO PLANTILLA (ACT.).	I	13,478,676	85 01
		072	2	SERVICIO DEL PLAN DE OBRAS Y SERVICIOS DE COOPERACION, I VACANTES CURTIERTAS POR CONTRATO ADMINISTRATIVO (VAC.ADM.).	I	5,899,903	85 02
		072	4	SERVICIO DEL PLAN DE OBRAS Y SERVICIOS DE COOPERACION, I VACANTES NO CURTIERTAS (VAC.N.C.).	I	1,586,254	85 03
		072	5	SERVICIO DEL PLAN DE OBRAS Y SERVICIOS DE COOPERACION, I SERVICIOS EXTRAORDINARIOS.	I	739,406	85 04
		091	1	SERVICIO DEL PLAN DE OBRAS Y SERVICIOS DE COOPERACION, I RETRIBUCIONES COMPLEMENTARIAS PERSONAL ACTIVO PLANTILLA (ACT.).	I	8,818,688	85 05
		091	6	GOBIERNO CIVIL, I SERVICIOS ESPECIALES.	I	331,919	85 06
		141	1	PATRONATO APUESTAS MUTUAS DEPORTIVAS BENEFICAS, I ACT. PLANTILLA - A REINTEGRAR.	I	3,054,534	85 07
		141	10	PATRONATO APUESTAS MUTUAS DEPORTIVAS BENEFICAS, I ESPECIAL P.A.N.D.B.	I	6,625,000	85 08
131				AYUDA FAMILIAR, I DEBEROS DE GOBIERNO.	I		
	111.0			SECRETARIAS DIPUTADOS, I PRESIDENCIA.	I	12,870	86 01
		097		VICEPRESIDENCIA, I RELACIONES PUBLICAS Y PROTOCOLO.	I	29,700	86 02
		100			I	9,910	86 03
		101			I	20,790	86 04
		136			I		
131				AYUDA FAMILIAR, I INTERVENCION.	I		
	112.1			INTERVENCION.	I	196,020	87 01
		003			I		
131				AYUDA FAMILIAR, I DEPOSITARIA.	I		
	112.2			DEPOSITARIA, I OFICINA DELEGACION HACIENDA.	I	99,990	88 01
		004			I	21,780	88 02
		098			I		
131				AYUDA FAMILIAR, I OTROS SERVICIOS FINANCIEROS.	I		
	112.3			SERVICIO DE HACIENDA.	I	24,750	89 01
		002			I		
131				AYUDA FAMILIAR, I ESTADISTICA.	I		
	113.1			CATASTRO PIQUEZA RUSTICA.	I	17,820	90 01
		095			I		
131				AYUDA FAMILIAR.	I		

PARTIDA		DENOMINACION PARTIDAS-SUBPARTIDAS	I	CREDITOS INICIALES	CONTROL	
E	F O S O I				---	---
131	115.1	I SECRETARIA GENERAL.	I			
	001	I SECRETARIA GENERAL	I			
	103	I COMISION DE HACIENDA Y REGIMEN INTERIOR.	I	76.900	91	01
		I SECRETARIA GENERAL.	I	12.870	91	02
	119	I ACTAS.	I			
	120	I ARCHIVO GENERAL.	I	12.870	91	03
	130	I OFICINA DE PERSONAL.	I	4.950	91	04
	142	I REGISTRO GENERAL.	I	147.510	91	05
		I	I	16.830	91	06
131		I AYUDA FAMILIAR.	I			
	115.2	I PARQUE MOVIL.	I			
	138	I PARQUE MOVIL Y TALLERES.	I	765.772	92	01
131		I AYUDA FAMILIAR.	I			
	115.3	I OTROS SERVICIOS GENERALES.	I			
	009	I SERVICIOS GENERALES.	I	16.830	93	01
	019	I GABINETE TECNICO.	I	41.580	93	02
	023	I OFICINA DE CATALA I CORRECCIO DE TEXTES.	I	22.770	93	03
	122	I CONSERJERIA.	I	419.021	93	04
	134	I OFICINA DE MATERIAL.	I	23.760	93	05
	147	I SERVICIO TELEFONICO.	I	12.870	93	06
	161	I PALAU PROVINCIAL.	I	34.901	93	07
	500	I SECRETARIA GENERAL PRESIDENCIA GENERALITAT.	I	46.530	93	08
	501	I CONSELLERIA DE POLITICA TERRITORIAL Y OBRAS PUBLICAS.	I	125.228	93	09
	502	I CONSELLERIA DE ENSEANZA Y CULTURA.	I	25.749	93	10
	504	I CONSELLERIA DE SANIDAD.	I	16.830	93	11
	505	I CONSELLERIA DE ECONOMIA Y FINANZAS.	I	20.790	93	12
	506	I CONSELLERIA DE GOBERNACION.	I	165.501	93	13
	555	I ORGANISMOS GENERALIDAD.	I	52.721	93	14
	666	I CREDITOS PARA MODIFICACIONES DE PERSONAL.	I	100.000	93	15
131		I AYUDA FAMILIAR.	I			
	144.1	I POLICIA MUNICIPAL.	I			
	005	I MOZOS DE ESCUADRA.	I	614.051	94	01
131		I AYUDA FAMILIAR.	I			
	144.2	I GUARDERIA RUPAL.	I			
	126	I GUARDAS RUPADOS.	I	762.551	95	01
131		I AYUDA FAMILIAR.	I			
	310.0	I ADMINISTRACION GENERAL.	I			
	017	I SERVICIO DE ENSEANZA E INVESTIGACION.	I	43.560	96	01

PARTIDA				DENOMINACION PARTIDAS-SUBPARTIDAS	I	I	I	I	I
SUBPARTIDA									
E	F	G	SCI					CRÉDITOS EFECTUALES	CONTROL ---
									SubCONTROL
131	310,0	020		SERVICIOS GENERALES UNIVERSIDAD INDUSTRIAL.	I			447.551	96 02
131				AYUDA FAMILIAR.	I				
	333,0			FUNDACION PROFESIONAL.	I				
		021		INSTITUTO POLITECNICO NACIONAL 'ESCUELA DEL TEBALL'.	I			724.641	97 01
		022		ESCUELA PROFESIONAL PER A LA DONA.	I			77.971	97 02
		029		GRANJA ESCUELA DE CALDAS.	I			323.993	97 03
131				AYUDA FAMILIAR.	I				
	335,0			UNIVERSITARIA.	I				
		018		ESCUELA INGENIERIA TECNICA INDUSTRIAL.	I			120.700	98 01
		024		ESCUELA INGENIERIA TECNICA EN TEJIDOS PUNTO CANET DE MAR.	I			174.467	98 02
		025		ESCUELA INGENIERIA TECNICA AGRICOLA.	I			63.965	98 03
		026		INSTITUTO DEL TEATRO.	I			210.021	98 04
131				AYUDA FAMILIAR.	I				
	338,0			UNIVERSITARIA.	I				
		015		INSTITUTO CIENCIAS SOCIALES.	I			20.790	99 01
		027		ESCUELA ORTOLOGIA.	I			16.830	99 02
		076		ESCUELA ADMINISTRACION EMPRESAS.	I			21.700	99 03
131				AYUDA FAMILIAR.	I				
	345,0			RESIDENCIAS.	I				
		031		RESIDENCIA ESTUDIANTES 'MANOL LLULL'.	I			128.951	100 01
131				AYUDA FAMILIAR.	I				
	410,0			ADMINISTRACION GENERAL.	I				
		069		SERVICIO ADMINISTRATIVO DE SANIDAD Y SERVICIOS SOCIALES.	I			150.731	101 01
131				AYUDA FAMILIAR.	I				
	431,0			HOSPITALES, CLINICAS Y SANATORIOS.	I				
		050		MATERNIDAD.	I			967.904	102 01
		051		CLINICA MENTAL DE SANTA COLOMA DE GRAHNET.	I			1.373.063	102 02
		066		SERVICIO MEDICO SANITARIO - RINDET.	I			229.825	102 03
		127		HOSPITAL CLINICO.	I			16.830	102 04
131				AYUDA FAMILIAR.	I				
	432,0			CASAS DE SOCORRO Y DISPENSARIOS.	I				
		109		SERVEL.PREV.ORIENTACIO I TERAPIA TOXICOMANS-C.SOCORRO.	I			12.070	103 01
131				AYUDA FAMILIAR.	I				
	435,0			LABORATORIOS.	I				

PARTIDA				DENOMINACION PARTIDAS-SUBPARTIDAS	CREDITOS INICIALES	CONTROL	
SUBPARTIDA						---	---
E	F	O	SCI				
131	435.0	013		I INSTITUTO PSICOLOGIA APLICADA Y PSICOTECNIA,	78.210	104	01
		129		I INSTITUTO PROVINCIAL BIODINAMICA CLINICA 'JUAN MARCHE'.	49.751	104	02
		159		I INSTITUTO NEUROFISIOLÓGICO Y DE INVESTIGACION 'ELOR DE HAIG',	102.960	106	03
131	521.0			I AYUDA FAMILIAR,			
		150		I ASISTENCIA MEDICO-FARMACEUTICA AL PERSONAL ACTIVO,			
				I P.A.A.S.I.S.	3.960	105	01
131	532.0			I AYUDA FAMILIAR,			
		067		I RESIDENCIAS DE ANCIANOS, ALBERGUES Y COMEDORES BENEFICOS,			
				I RESIDENCIA ANCIANOS - HUNDET,	395.261	106	01
131	533.0			I AYUDA FAMILIAR,			
		060		I GUARDERIAS Y HOGARES INFANTILES O JUVENILES,			
		062		I SERVICIO GENERAL DE 'HOGARES AMA G. DE HUNDET',	935.082	107	01
		063		I INSTITUTO PSICOPEDAGOGICO HUNDET,	502.425	107	02
				I INFANCIA, RESIDENCIA Y ESCUELAS - HUNDET,	560.340	107	03
131	610.0			I AYUDA FAMILIAR,			
		006		I ADMINISTRACION,			
		137		I ARQUITECTURA - DELEGACION CONSTRUCCIONES CIVILES,	314.081	108	01
				I SERVICIO ADMINISTRATIVO DE CONST.CIVILES Y CONTRATACION,	8.910	108	02
131	641.0			I AYUDA FAMILIAR,			
		074		I URBANISMO,			
				I SERVICIO DE CARTOGRAFIA Y FOTOGRAFIA,	194.291	109	01
131	644.0			I AYUDA FAMILIAR,			
		155		I EDIFICIOS DE LA CORPORACION,			
				I SERVICIO DE PATRIMONIO PROVINCIAL,	4.950	110	01
131	645.0			I AYUDA FAMILIAR,			
		033		I MONUMENTOS,			
				I CONSERVACION Y CATALOGACION DE MONUMENTOS,	67.320	111	01
131	652.0			I AYUDA FAMILIAR,			
		071		I SERVICIO CONTRA INCENDIOS,			
				I SERVICIOS DE EXTINCION DE INCENDIOS,	4.492.560	112	01
131	654.6			I AYUDA FAMILIAR,			
		077		I DEFENSA DEL MEDIO AMBIENTE,			
				I JUNTA CONSORCIO INFRAESTRUCTURA SANITARIA DE LA PROV.BARNA.	7.920	113	01

PARTIDA				DEFINICION PARTIDAS-SUBPARTIDAS	I	CREDITOS INDICIALES	CONTROL	SUBCONTROL
E	F	O	SOI					
131	654.6	116		SERVICIO DEL MEDIO AMBIENTE.	I	8,910	113	02
131	710.0			AYUDA FAMILIAR.	I			
		008		SERVICIOS CULTURALES Y RECREATIVOS.	I			
				SERVICIO ADMINISTRATIVO DE MUSEOS Y BIBLIOTECAS.	I	33,660	114	01
131	712.0			AYUDA FAMILIAR.	I			
		026		BIBLIOTECAS Y ARCHIVOS.	I			
		030		BIBLIOTECAS POPULARES Y ESPECIALIZADAS.	I	133,430	115	01
				BIBLIOTECA DE CATALUNYA.	I	316,708	115	02
131	713.0			AYUDA FAMILIAR.	I			
		012		MUSEOS E INSTITUCIONES SIMILARES, JARDINES BOTANICOS Y ZOOLOGICOS.	I			
		032		MUSEO Y EXCAVACIONES DE AMPURIAS.	I	44,550	116	91
		034		MUSEO ARQUEOLOGICO E INSTITUTO DE PREHISTORIA Y ARQUEOLOGIA.	I	257,015	116	92
		035		MUSEO MARITIMO.	I	250,470	116	93
		036		MUSEO DE LAS ARTES DEL ESPECTACULO.	I	12,670	116	04
		037		INSTITUTO PROVINCIAL PALEONTOLOGIA DE SABADELL.	I	30,225	116	05
		038		MUSEO ROMANTICO PROV.(CASA LLOPIS, CASA PAPIOL Y LOLA ANGLADA).	I	70,541	116	06
		039		MUSEO TEXTIL HIGOSCA DE TERPASSA.	I	16,030	116	07
				MARICEL DE MAR - DONACION PEREZ ROSALES.	I	49,500	116	08
131	714.0			AYUDA FAMILIAR.	I			
		040		Prensa e informacion.	I			
				Prensa, informacion y ediciones.	I	20,790	117	01
131	716.1			AYUDA FAMILIAR.	I			
		073		CINEMATOGRAFIA, TEATRO Y MUSICA.	I			
				SERVICIOS TECNICOS DE CULTURA.	I	8,910	118	01
131	717.3			AYUDA FAMILIAR.	I			
		151		CAMPOS DE DEPORTES.	I			
				SECCION TECNICA DE DEPORTES.	I	29,700	119	01
131	823.1			AYUDA FAMILIAR.	I			
		084		ADMINISTRACION GENERAL - AGRICULTURA.	I			
				SERVICIOS TECNICOS AGRICULTURA.	I	91,582	120	01
131	824.0			AYUDA FAMILIAR.	I			
		041		GANADERIA.	I			
				SERVICIO GANADERIA.	I	29,453	121	01
131				AYUDA FAMILIAR.	I			

PARTIDA I				I			
SUBPARTIDA I				I	CREDITOS	CONTROL	
DENOMINACION PARTIDAS-SUBPARTIDAS				I	INICIALES	---	
E	F	O	SOI	I			SUBCONTROL
131	025,4			I			
		117		I			
				I			
131				I			
	831,0			I			
		016		I			
				I			
131				I			
	853,0			I			
		085		I			
		135		I			
				I			
131				I			
	940,0			I			
		072		I			
		141		I			
		141		I			
				I			
				I			
141				I			
	112,1			I			
		003		I			
				I			
141				I			
	112,2			I			
		004		I			
				I			
141				I			
	115,1			I			
		001		I			
				I			
141				I			
	144,1			I			
		005		I			
				I			
142				I			
	111,0			I			
		136		I			
				I			
142				I			
	144,1			I			
		005		I			

PARTIDA				DENOMINACION PARTIDAS-SUBPARTIDAS	CREDITOS INICIALES	CONTROL	
SUBPARTIDA						---	---
E	F	O	SCI				
142	144.2	126		OTRAS REMUNERACIONES EN ESPECIF. GUARDERIA PUPAL. GUARDAS JURADOS.	52,000	132	01
161	113.1	095		JORNADAS, HORAS EXTRAORDINARIAS Y DEMAS EMOLUMENTOS DEL PERSONAL LABORAL. ESTADISTICA. CATASTRO RIQUEZA RUSTICA.	199,780	133	01
161	333.0	029		JORNALES, HORAS EXTRAORDINARIAS Y DEMAS EMOLUMENTOS DEL PERSONAL LABORAL. FORMACION PROFESIONAL. GRANJA ESCUELA DE CALDAS.	70,000	134	01
161	335.0	011		JORNALES, HORAS EXTRAORDINARIAS Y DEMAS EMOLUMENTOS DEL PERSONAL LABORAL. UNIVERSITARIA.			
		024		INSTITUTO GEOLOGICO. ESCUELA INGENIERIA TECNICA EN TEJIDOS PUNTO CANET DE MAR.	126,000	135	01
		026		INSTITUTO DEL TEATRO.	227,304	135	02
161	431.0	050		JORNALES, HORAS EXTRAORDINARIAS Y DEMAS EMOLUMENTOS DEL PERSONAL LABORAL. HOSPITALES, CLINICAS Y SANATORIOS. MATERNIDAD.	9,337,000	136	01
		051		CLINICA MENTAL DE SANTA COLOMA DE GRAMAHET.	7,134,724	136	02
161	532.0	067		JORNALES, HORAS EXTRAORDINARIAS Y DEMAS EMOLUMENTOS DEL PERSONAL LABORAL. RESIDENCIAS DE ANCIANOS, ALBERGUES Y COHEDORES BENEFICOS. RESIDENCIA ANCIANOS - MUNDET.	70,000	137	01
161	533.0	060		JORNALES, HORAS EXTRAORDINARIAS Y DEMAS EMOLUMENTOS DEL PERSONAL LABORAL. GUARDERIAS Y HOGARES INFANTILES O JUVENILES. SERVICIO GENERAL DE 'HOGARES ARA G. DE MUNDET'.	70,000	138	01
		062		INSTITUTO PSICOPEGOGICO MUNDET.	70,000	138	02
		063		INFANCIA, RESIDENCIA Y ESCUELAS - MUNDET.	11,000,000	138	03
161	713.0	034		JORNALES, HORAS EXTRAORDINARIAS Y DEMAS EMOLUMENTOS DEL PERSONAL LABORAL. MUSEOS E INSTITUCIONES SIMILARES, JARDINES BOTANICOS Y ZOOLOGICOS. MUSEO PAPITINGO.	389,186	139	01
161	940.0	141	1	JORNALES, HORAS EXTRAORDINARIAS Y DEMAS EMOLUMENTOS DEL PERSONAL LABORAL. TRANSFERENCIAS GENERALES A OTRAS ADMINISTRACIONES PUBLICAS. PATRONATO APUESTAS MUTUAS DEPORTIVAS BENEFICAS.	119,600,000	140	01
161				PERSONAL LABORAL.			

PARTIDA		I	DENOMINACION PARTIDAS-SUBPARTIDAS	I	CREDITOS INICIALES	CONTROL	SUBCONTROL
F	0						
161	951.0	1	INDETERMINADOS.	I			
	600	1	IMPRESA ESCUELA.	I	33,900,000	141	01
			PERSONAL ADMINISTRATIVO.	I			
	600	2	IMPRESA ESCUELA.	I	64,300,000	141	02
			PERSONAL TALLER.	I			
171	111.0		RETRIBUCIONES PERSONAL CONTRATADO.	I			
			ORGANOS DE GOBIERNO.	I			
	102	1	GABINETE DE LA PRESIDENCIA.	I	5,787,150	142	01
	102	7	GABINETE DE LA PRESIDENCIA.	I	7,220,000	142	02
			CREDITOS MODIFICACION PLANTILLA.	I			
171	112.1		RETRIBUCIONES PERSONAL CONTRATADO.	I			
			INTERVENCION.	I			
	003	5	INTERVENCION.	I	200,000	143	01
			SERVICIOS EXTRAORDINARIOS PERSONAL CONTRATADO.	I			
	003	9	INTERVENCION.	I	2,500,000	143	02
			SUSTITUCIONES Y SUPLENCIAS.	I			
171	115.1		RETRIBUCIONES PERSONAL CONTRATADO.	I			
			SECRETARIA GENERAL.	I			
	119	9	ACTAS.	I	200,000	144	01
			SUSTITUCIONES Y SUPLENCIAS.	I			
	139	9	OFICINA DE PERSONAL.	I	1,790,000	144	02
			SUSTITUCIONES Y SUPLENCIAS.	I			
171	115.2		RETRIBUCIONES DEL PERSONAL CONTRATADO.	I			
			PARKING MOVIL.	I			
	130		PARKING MOVIL Y TALLERES.	I	4,465,300	145	01
171	115.3		RETRIBUCIONES DEL PERSONAL CONTRATADO.	I			
			OTROS SERVICIOS GENERALES.	I			
	019	7	GABINETE TECNICO.	I	14,000,000	146	01
			CREDITOS MODIFICACION PLANTILLA.	I			
	023	1	OFICINA DE CATALA I CORRECCION DE TEXTOS.	I	534,240	146	02
	122		CONSERJERIA.	I	357,907	146	03
171	310.0		RETRIBUCIONES PERSONAL CONTRATADO.	I			
			ADMINISTRACION GENERAL.	I			
	020	9	SERVICIOS GENERALES UNIVERSIDAD INDUSTRIAL.	I	271,467	147	01
			SUSTITUCIONES Y SUPLENCIAS.	I			
171			RETRIBUCIONES DEL PERSONAL CONTRATADO.	I			

PARTIDA				I	I	0	0
SUBPARTIDA				I	I	0	0
DENOMINACION PARTIDAS-SUBPARTIDAS				I	I	0	0
E	F	D	SCI	I	I	0	0
				I	I	0	0
				I	I	0	0
171	333.0			I	I	0	0
				I	I	0	0
	021	1	I	I	I	0	0
	021	9	I	I	I	487,516	148 01
				I	I	1,712,321	148 02
				I	I	0	0
	022	8	I	I	I	50,703	148 03
				I	I	0	0
	022	9	I	I	I	4,000,000	148 04
				I	I	0	0
	029	1	I	I	I	1,507,207	148 05
	029	9	I	I	I	9,000,000	148 06
				I	I	0	0
				I	I	0	0
171	335.0			I	I	0	0
				I	I	0	0
	026	9	I	I	I	1,947,032	149 01
				I	I	0	0
171	338.0			I	I	0	0
				I	I	0	0
	027	1	I	I	I	142,018	150 01
	027	9	I	I	I	180,000	150 02
				I	I	0	0
				I	I	0	0
171	345.0			I	I	0	0
				I	I	0	0
	031	8	I	I	I	83,340	151 01
				I	I	0	0
	031	9	I	I	I	1,689,773	151 02
				I	I	0	0
				I	I	0	0
171	410.0			I	I	0	0
				I	I	0	0
	044	9	I	I	I	2,000,000	152 01
				I	I	0	0
	068	8	I	I	I	201,778	152 02
				I	I	0	0
	068	9	I	I	I	1,000,000	152 03
				I	I	0	0
	069		I	I	I	127,624	152 04
				I	I	0	0
171	431.0			I	I	0	0
				I	I	0	0

PARTIDA				DENOMINACION PARTIDAS-SUBPARTIDAS	I	I	I	I	I	I	
SUBPARTIDA											
E	F	O	SCI						CRÉDITOS INICIALES	CONTROL ---	SUBCONTROL
171	431,0	050		I MATERNIDAD.	I	I	I	I	146,216	153	01
		050	8	I MATERNIDAD.	I	I	I	I	858,411	153	02
				I CONTRATOS TEMPORALES.	I	I	I	I			
		050	9	I MATERNIDAD.	I	I	I	I	20,758,000	153	03
				I SUSTITUCIONES Y SUPLENCIAS.	I	I	I	I			
		051	1	I CLINICA MENTAL DE SANTA COLOPA DE GRANANET.	I	I	I	I	3,430,000	153	04
		051	3	I CLINICA MENTAL DE SANTA COLOPA DE GRANANET.	I	I	I	I	634,904	153	05
		051	2	I CLINICA MENTAL DE SANTA COLOPA DE GRANANET.	I	I	I	I	9,076,659	153	06
				I SUSTITUCIONES Y SUPLENCIAS.	I	I	I	I			
		066	1	I SERVICIO MEDICO SANITARIO - PURDET.	I	I	I	I	156,001	153	07
171	432,0			I RETRIBUCIONES PERSONAL CONTRATADO.	I	I	I	I			
				I CASAS DE SOCORRO Y DISPENSARIOS.	I	I	I	I			
		109	9	I SERVICIO PREV. ORIENTACION I TERAPIA TOXICOMANS-C. SOCORRO.	I	I	I	I	968,601	154	01
				I SUSTITUCIONES Y SUPLENCIAS.	I	I	I	I			
171	435,0			I RETRIBUCIONES DEL PERSONAL CONTRATADO.	I	I	I	I			
				I LABORATORIOS.	I	I	I	I			
		013		I INSTITUTO PSICOLOGIA APLICADA Y PSICOTECNIA.	I	I	I	I	84,462	155	01
		129	8	I INSTITUTO PROVINCIAL BIQUIMICA CLINICA 'JUAN MARCH'.	I	I	I	I	154,018	155	02
				I CONTRATOS TEMPORALES.	I	I	I	I			
		129	9	I INSTITUTO PROVINCIAL BIQUIMICA CLINICA 'JUAN MARCH'.	I	I	I	I	1,900,000	155	03
				I SUSTITUCIONES Y SUPLENCIAS.	I	I	I	I			
		159	9	I INSTITUTO NEUROBIOLÓGICO Y DE INVESTIGACION 'FLOP DE NAIG'.	I	I	I	I	1,168,901	155	04
				I SUSTITUCIONES Y SUPLENCIAS.	I	I	I	I			
171	437,0			I RETRIBUCIONES PERSONAL CONTRATADO.	I	I	I	I			
				I CENTROS DE REHABILITACION.	I	I	I	I			
		110	9	I SERVICIO PREV. ORIENTACION I TERAPIA TOXICOMANS-C. REHABILITACION.	I	I	I	I	1,754,398	156	01
				I SUSTITUCIONES Y SUPLENCIAS.	I	I	I	I			
171	521,0			I RETRIBUCIONES DEL PERSONAL CONTRATADO.	I	I	I	I			
				I ASISTENCIA MEDICO-FARMACEUTICA AL PERSONAL ACTIVO.	I	I	I	I			
		150	1	I P.A.A.S.I.S.	I	I	I	I	293,697	157	01
171	532,0			I RETRIBUCIONES PERSONAL CONTRATADO.	I	I	I	I			
				I RESIDENCIAS DE ANCIANOS, ALBERGUES Y COMEDORES BENEFICOS.	I	I	I	I			
		067	9	I RESIDENCIA ANCIANOS - MURDET.	I	I	I	I	7,096,600	158	01
				I SUSTITUCIONES Y SUPLENCIAS.	I	I	I	I			
171	533,0			I RETRIBUCIONES DEL PERSONAL CONTRATADO.	I	I	I	I			
				I GUARDERIAS Y HOGARES INFANTILES O JUVENILES.	I	I	I	I			

PARTIDA				I	I	CREDITOS	CONTROL
SUBPARTIDA				I	I	INDICIALES	---
E	F	O	SC1	DENOMINACION PARTIDAS-SUBPARTIDAS		I	SUBCONTROL
171	533,0	060	1	1	SERVICIO GENERAL DE HOGARES AHA G. DE FUNDET.	931,592	159 01
		060	0	1	SERVICIO GENERAL DE HOGARES AHA G. DE FUNDET.	1,954,000	159 02
				1	SUSTITUCIONES Y SUPLENCIAS,		
		062	1	1	INSTITUTO PSICOPEDAGOGICO FUNDET.	1,001,720	159 03
		062	0	1	INSTITUTO PSICOPEDAGOGICO FUNDET.	5,580,030	159 04
				1	SUSTITUCIONES Y SUPLENCIAS,		
		063	8	1	INFANCIA, RESIDENCIA Y ESCUELAS - FUNDET.	668,720	159 05
				1	CONTRATOS TEMPORALES,		
		063	0	1	INFANCIA, RESIDENCIA Y ESCUELAS - FUNDET.	18,276,874	159 06
				1	SUSTITUCIONES Y SUPLENCIAS,		
171	712,0			1	RETRIBUCIONES DEL PERSONAL CONTRATADO,		
				1	BIBLIOTECAS Y ARCHIVOS,		
		026	1	1	BIBLIOTECAS POPULARES Y ESPECIALIZADAS,	774,165	160 01
		020	0	1	BIBLIOTECAS POPULARES Y ESPECIALIZADAS,	8,283,040	160 02
				1	SUSTITUCIONES Y SUPLENCIAS,		
		030	8	1	BIBLIOTECA DE CATALUNYA,	245,920	160 03
				1	CONTRATOS TEMPORALES,		
		030	0	1	BIBLIOTECA DE CATALUNYA,	4,562,159	160 04
				1	SUSTITUCIONES Y SUPLENCIAS,		
171	713,0			1	RETRIBUCIONES DEL PERSONAL CONTRATADO,		
				1	MUSEOS E INSTITUCIONES SIMILARES, JARDINES BOTANICOS Y ZOOLOGICOS,		
		012	0	1	MUSEO Y EXCAVACIONES DE AMPURIAS,	640,926	161 01
				1	SUSTITUCIONES Y SUPLENCIAS,		
		034	1	1	MUSEO MARITIMO,	292,914	161 02
		034	0	1	MUSEO MARITIMO,	2,638,973	161 03
				1	SUSTITUCIONES Y SUPLENCIAS,		
		037	8	1	MUSEO ROMANTICO PROV.(CASA LLOPIS, CASA PAPIOL Y LOLA ANGLADA),	214,073	161 04
				1	CONTRATOS TEMPORALES,		
		038	9	1	MUSEO TEXTIL RIUSCA DE TERRASSA,	100,000	161 05
				1	SUSTITUCIONES Y SUPLENCIAS,		
		073	1	1	SERVICIOS TECNICOS DE CULTURA,	132,168	161 06
				1	CONTRATOS TEMPORALES,		
		073	0	1	SERVICIOS TECNICOS DE CULTURA,	50,000	161 07
				1	SUSTITUCIONES Y SUPLENCIAS,		
171	717,2			1	RETRIBUCIONES PERSONAL CONTRATADO,		
				1	PLAYAS Y PISCINAS,		
		151	1	1	SECCION TECNICA DE DEPORTES,	59,869	162 01
		151	0	1	SECCION TECNICA DE DEPORTES,	370,095	162 02
				1	SUSTITUCIONES Y SUPLENCIAS,		

PARTIDA				DENOMINACION PARTIDAS-SUBPARTIDAS	I	I	I	I	I	
SUBPARTIDA										
E	F	O	SCI					CREDITOS INICIALES	CONTROL ---	SUBCONTROL
171				I RETRIBUCIONES DEL PERSONAL CONTRATADO.	I					
	821.0			I ADMINISTRACION GENERAL.	I					
		080	1	I SERVICIOS GENERALES AGRICULTURA, GANADERIA Y REPOBLAC.FORESTAL.	I			3,725,000	163	01
171				I RETRIBUCIONES PERSONAL CONTRATADO.	I					
	823.1			I ADMINISTRACION GENERAL.	I					
		084	8	I SERVICIOS TECNICOS AGRICULTURA.	I			241,220	164	01
				I CONTRATOS TEMPORALES.	I					
171				I RETRIBUCIONES PERSONAL CONTRATADO.	I					
	824.0			I GANADERIA.	I					
		081	1	I SERVICIO GANADERIA.	I			1,714,220	165	01
				I CONTRATOS VIGENTES.	I					
171				I RETRIBUCIONES DEL PERSONAL CONTRATADO.	I					
	825.2			I DEFENSA CONTRA INCENDIOS FORESTALES.	I					
		099		I INCENDIOS FORESTALES.	I			45,292,336	166	01
171				I RETRIBUCIONES PERSONAL CONTRATADO.	I					
	825.4			I PARQUES NATURALES.	I					
		117	9	I PARQUES NATURALES.	I			59,360	167	01
				I SUSTITUCIONES Y SUPLENCIAS.	I					
171				I RETRIBUCIONES PERSONAL CONTRATADO.	I					
	831.0			I MINERIA, CONSTRUCCION E INDUSTRIA.	I					
		016	9	I LABORATORIO GENERAL DE ENSAYOS E INVESTIGACIONES.	I			596,774	168	01
				I SUSTITUCIONES Y SUPLENCIAS.	I					
181				I PRIMAS Y CUOTAS PATRONALES SEGUROS SOCIALES.	I					
	115.3			I OTROS SERVICIOS GENERALES.	I					
		501		I CONSELLERIA DE POLITICA TERRITORIAL Y OBRAS PUBLICAS.	I			197,933	169	01
181				I PRIMAS Y CUOTAS PATRONALES DE SEG.SOC., MUTUALISMO LAB. Y PLUS FAMILIAR.	I					
	335.0			I UNIVERSITARIA.	I					
		025	4	I ESCUELA INGENIERIA TECNICA AGRICOLA.	I			343,172	170	01
				I CREDITOS RECONOCIDOS.	I					
181				I PRIMAS Y CUOTAS PATRONALES DE SEG. SOC., MUTUALISMO LAB. Y PLUS FAMILIAR.	I					
	512.0			I DE OTRO PERSONAL.	I					
		013		I INSTITUTO PSICOLOGIA APLICADA Y PSICOTECHIA.	I			232,242	171	01
		021		I INSTITUTO POLITECNICO NACIONAL 'ESCUELA DEL TEBALL'.	I			529,439	171	02
		022		I ESCUELA PROFESIONAL PER A LA UORA.	I			776,032	171	03

PARTIDA				DENOMINACION PARTIDAS-SUBPARTIDAS	I	I	I	I	I
E	F	G	SCF						
SUBPARTIDA								CREditOS	CONTROL
								INITIALES	---
									SUBCONTROL
181	512,0	024	I	I ESCUELA INGENIERIA TECNICA EL TEJIDOS PUNTO CANET DE MAR.	I			620.011	171 04
		025	I	I ESCUELA INGENIERIA TECNICA AGRICOLA.	I			396.241	171 05
		026	I	I INSTITUTO DEL TEATRO.	I			1.500.326	171 06
		028	I	I BIBLIOTECAS POPULARES Y ESPECIALIZADAS.	I			215.578	171 07
		030	I	I BIBLIOTECA DE CATALUNYA.	I			430.637	171 08
		032	I	I MUSEO ARQUEOLOGICO E INSTITUTO DE PREHISTORIA Y ARQUEOLOGIA.	I			418.616	171 09
		035	I	I MUSEO DE LAS ARTES DEL ESPECTACULO.	I			228.549	171 10
		036	I	I INSTITUTO PROVINCIAL PALEONTOLOGIA DE SARADELL.	I			624.790	171 11
		050	I	I MATERNIDAD.	I			2.996.652	171 12
		051	I	I CLINICA MENTAL DE SANTA COLOPA DE GRANALET.	I			1.355.530	171 13
		060	I	I SERVICIO GENERAL DE HOGARES ALA G. DE MUNDET.	I			1.937.913	171 14
		062	I	I INSTITUTO PSICOPEDAGOGICO MUNDET.	I			391.327	171 15
		063	I	I INFANCIA, RESIDENCIA Y ESCUELAS - MUNDET.	I			2.835.995	171 16
		067	I	I RESIDENCIA ANCIANOS - MUNDET.	I			727.368	171 17
		070	I	I URRAHISKO.	I			228.549	171 18
		085	I	I VIAS Y OBRAS PROVINCIALES - SECCION TECNICA.	I			1.287.440	171 19
		117	I	I PARQUES NATURALES.	I			367.232	171 20
		122	I	I CONSERJERIA.	I			396.241	171 21
		155	I	I SERVICIO DE PATRIMONIO PROVINCIAL.	I			652.106	171 22
		161	I	I PALAU PROVINCIAL.	I			425.830	171 23
		680	I	I IMPRENTA ESCUELA.	I			30.000.000	171 24
181	940,0		I	I PRIMAS Y CUOTAS PATRONALES DE SEGUROS SOCIALES.	I				
		141	I	I TRANSFERENCIAS GENERALES A OTRAS ADMINISTRACIONES PUBLICAS.	I				
			I	I PATRONATO APUESTAS MUTUAS DEPORTIVAS BENEFICAS.	I			28.700.000	172 01
182	521,1		I	I ASISTENCIA MEDICO-FARMACEUTICA A LOS FUNCIONARIOS Y PENSIONISTAS.	I				
			I	I ASISTENCIA MEDICO-FARMACEUTICA AL PERSONAL ACTIVO.-ACTIVIDADES GENERALES.	I				
		001	I	I SECRETARIA GENERAL	I			1.015.697	173 01
		002	I	I SERVICIO DE HACIENDA.	I			344.879	173 02
		003	I	I INTERVENCION.	I			5.105.828	173 03
		004	I	I DEPOSITARIA.	I			2.623.000	173 04
		005	I	I MOZOS DE ESCUADRA.	I			3.639.685	173 05
		008	I	I SERVICIO ADMINISTRATIVO DE MUSEOS Y BIBLIOTECAS.	I			824.722	173 06
		009	I	I SERVICIOS GENERALES.	I			194.917	173 07
		017	I	I SERVICIO DE ENSEÑANZA E INVESTIGACION.	I			905.126	173 08
		019	I	I GABINETE TECNICO.	I			1.873.016	173 09
		020	I	I SERVICIOS GENERALES UNIVERSIDAD INDUSTRIAL.	I			1.226.791	173 10
		023	I	I OFICINA DE CATALA I CORRECCION DE TEXTES.	I			734.084	173 11
		064	I	I OFICINA DIPUTACION PROVINCIAL EN FABRID.	I			346.408	173 12
		095	I	I CATASTRO RIQUEZA PUSTICA.	I			415.918	173 13
		097	I	I SECRETARIAS DIPUTADOS.	I			403.782	173 14

PARTIDA				DENOMINACION PARTIDAS-SUBPARTIDAS	I	CREDITOS INICIALES	CONTROL	
E	F	G	SCI				°	°
182	521.1	098		I OFICINA DELEGACION HACIENDA.	I	261.800 °	173	15 °
		100		I PRESIDENCIA.	I	336.874 °	173	16 °
		101		I VICEPRESIDENCIA.	I	154.848 °	173	17 °
		102		I GABINETE DE LA PRESIDENCIA.	I	753.325 °	173	18 °
		103		I COMISION DE HACIENDA Y REGIMEN INTERIOR.	I	103.318 °	173	19 °
		119		I ACTAS.	I	755.359 °	173	20 °
		120		I ARCHIVO GENERAL.	I	199.767 °	173	21 °
		122		I CONSERJERIA.	I	1.904.772 °	173	22 °
		126		I GUARDAS JURADOS.	I	2.832.564 °	173	23 °
		133		I INFORMACION, INICIATIVAS Y RECLAMACIONES.	I	339.441 °	173	24 °
		134		I OFICINA DE MATERIAL.	I	295.788 °	173	25 °
		136		I RELACIONES PUBLICAS Y PROTOCCLO.	I	209.959 °	173	26 °
		138		I PARQUE MOVIL Y TALLERES.	I	3.110.593 °	173	27 °
		139		I OFICINA DE PERSONAL.	I	3.034.661 °	173	28 °
		142		I REGISTRO GENERAL.	I	301.254 °	173	29 °
		143		I RESIDENCIA PRESIDENCIAL.	I	199.385 °	173	30 °
		147		I SERVICIO TELEFONICO.	I	263.304 °	173	31 °
		148		I SERVICIOS MEDICOS CENTRALES.	I	106.776 °	173	32 °
		155		I SERVICIO DE PATRIMONIO PROVINCIAL.	I	409.219 °	173	33 °
		161		I PALAU PROVINCIAL.	I	750.198 °	173	34 °
		500		I SECRETARIA GENERAL PRESIDENCIA GENERALITAT.	I	1.095.487 °	173	35 °
		501		I CONSELLERIA DE POLITICA TERRITORIAL Y OBRAS PUBLICAS.	I	3.436.315 °	173	36 °
		502		I CONSELLERIA DE ENSEANZA Y CULTURA.	I	638.178 °	173	37 °
		503		I CONSELLERIA DE TRABAJO.	I	32.324 °	173	38 °
		504		I CONSELLERIA DE SANIDAD.	I	140.929 °	173	39 °
		505		I CONSELLERIA DE ECOLOGIA Y FINANZAS.	I	347.180 °	173	40 °
		506		I CONSELLERIA DE GOBERNACIO.	I	2.260.688 °	173	41 °
		507		I CONSELLERIA DE AGRICULTURA, GANADERIA Y PESCA.	I	169.887 °	173	42 °
		555		I ORGANISMOS GENERALIDAD.	I	640.320 °	173	43 °
		666		I CREDITOS PARA MODIFICACIONES DE PERSONAL.	I	1.700.000 °	173	44 °
		673		I COPPORACION PROVINCIAL.	I	1.260.000 °	173	45 °
182				I ASISTENCIA MEDICO-FARMACEUTICA A LOS FUNCIONARIOS Y PENSIONISTAS.	I	°		°
	521.2			I ASISTENCIA MEDICO-FARMACEUTICA AL PERSONAL ACTIVO.-ACTIVIDADES SOCIALES.	I	°		°
		006		I ARQUITECTURA - DELEGACION CONSTRUCCIONES CIVILES.	I	2.584.697 °	174	01 °
		011		I INSTITUTO GEOLOGICO.	I	48.129 °	174	02 °
		012		I MUSEO Y EXCAVACIONES DE AMPURIAS.	I	284.635 °	174	03 °
		013		I INSTITUTO PSICOLOGIA APLICADA Y PSICOTECNIA.	I	2.151.678 °	174	04 °
		015		I INSTITUTO CIENCIAS SOCIALES.	I	259.327 °	174	05 °
		016		I LABORATORIO GENERAL DE ENSAYOS E INVESTIGACIONES.	I	2.686.402 °	174	06 °
		018		I ESCUELA INGENIERIA TECNICA INDUSTRIAL.	I	572.982 °	174	07 °
		021		I INSTITUTO POLITECNICO NACIONAL 'ESCOLA DEL TREBALL'.	I	13.901.523 °	174	08 °

PARTIDA				I	I	I	I
SUBPARTIDA				I	I	CREDITOS	CONTROL
-----				I	I	INICIALES	---
E	F	O	SCI	DENOMINACION PARTIDAS-SUBPARTIDAS		I	SUBCONTROL
				I	I		
182	521.2	022		I	I	5.177.352	174 09
		024		I	I	2.296.225	174 10
		025		I	I	515.247	174 11
		026		I	I	5.780.935	174 12
		027		I	I	1.274.658	174 13
		028		I	I	8.004.984	174 14
		029		I	I	2.324.615	174 15
		030		I	I	5.347.061	174 16
		031		I	I	1.034.580	174 17
		032		I	I	1.799.122	174 18
		033		I	I	867.213	174 19
		034		I	I	1.784.090	174 20
		035		I	I	508.645	174 21
		036		I	I	234.889	174 22
		037		I	I	389.745	174 23
		038		I	I	336.399	174 24
		039		I	I	272.814	174 25
		040		I	I	789.447	174 26
		050		I	I	20.006.639	174 27
		051		I	I	14.418.135	174 28
		060		I	I	7.112.892	174 29
		062		I	I	6.665.154	174 30
		063		I	I	12.234.847	174 31
		066		I	I	4.346.338	174 32
		067		I	I	4.717.135	174 33
		068		I	I	711.086	174 34
		069		I	I	2.383.679	174 35
		070		I	I	27.985	174 36
		071		I	I	15.692.361	174 37
		073		I	I	857.419	174 38
		074		I	I	2.618.761	174 39
		076		I	I	48.781	174 40
		077		I	I	290.966	174 41
		093		I	I	116.440	174 42
		109		I	I	632.633	174 43
		116		I	I	850.438	174 44
		117		I	I	2.847.572	174 45
		127		I	I	131.153	174 46
		129		I	I	1.705.563	174 47
		137		I	I	591.257	174 48
		150		I	I	231.341	174 49
		150 10		I	I	200.420	174 50

PARTIDA				DENOMINACION PARTIDAS-SUBPARTIDAS	I	I	I	I	I	I	I	I
SUBPARTIDA												
E	F	0	SCI									
182	521.2	150	10	ESPECIAL P.A.A.S.I.S.	I							
		151		SECCION TECNICA DE DEPORTES.	I							
		154		MUSEO Y CONJUNTO MONUMENTAL DE OLEROOLA.	I		915.428		174	51		
		156		CASA PROVINCIAL DE CARIDAD - MONTEALEGRE.	I		24.558		174	52		
		157		SECCION TECNICA DE PATRIMONIO ARTISTICO.	I		83.509		174	53		
		159		INSTITUTO NEUROBIOLOGICO Y DE INVESTIGACION 'FLOR DE MAIG'.	I		32.324		174	54		
					I		760.265		174	55		
182				ASISTENCIA MEDICO-FARMACEUTICA A LOS FUNCIONARIOS Y PENSIONISTAS.	I							
	521.3				I							
		072		SERVICIO DEL PLAN DE OBRAS Y SERVICIOS DE COOPERACION.	I		1.656.294		175	01		
		080		SERVICIOS GENERALES AGRICULTURA, GANADERIA Y REPOBLAC.FORESTAL.	I		191.965		175	02		
		081		SERVICIO GANADERIA.	I		372.203		175	03		
		084		SERVICIOS TECNICOS AGRICULTURA.	I		1.366.097		175	04		
		085		VIAS Y OBRAS PROVINCIALES - SECCION TECNICA.	I		11.840.625		175	05		
		091		GOBIERNO CIVIL.	I		1.218.110		175	06		
		099		INCENDIOS FORESTALES.	I		2.103.548		175	07		
		135		VIAS Y OBRAS PROVINCIALES. (OFICINA ADMINISTRATIVA).	I		937.282		175	08		
		141		PATRONATO APUESTAS MUTUAS DEPORTIVAS BENEFICAS.	I		834.217		175	09		
		141	10	PATRONATO APUESTAS MUTUAS DEPORTIVAS BENEFICAS.	I		831.221		175	10		
				ESPECIAL P.A.P.D.H.	I							
182				ASISTENCIA MEDICO-FARMACEUTICA A LOS FUNCIONARIOS Y PENSIONISTAS.	I							
	522.0			ASISTENCIA MEDICO-FARMACEUTICA AL PERSONAL PASIVO.	I							
		200		CLASES PASIVAS.	I		65.000.000		176	01		
191				PENSIONES DE JUBILACION.	I							
	511.0			DE FUNCIONARIOS DE LA CORPORACION.	I							
		200		CLASES PASIVAS.	I		195.370.136		177	01		
		200		CLASES PASIVAS.	I		120.000.000		177	02		
				CREDITO ATRASOS AMISTIADOS.	I							
		200		CLASES PASIVAS.	I		3.550.495		177	03		
				CREDITOS RECONOCIDOS.	I							
191				PENSIONES DE JUBILACION.	I							
	512.0			DE OTRO PERSONAL.	I							
		200		CLASES PASIVAS.	I		27.232.744		178	01		
		680		IMPRESA ESCUELA.	I		5.600.000		178	02		
191				PENSIONES DE JUBILACION.	I							
	940.0			TRANSFERENCIAS GENERALES A OTRAS ADMINISTRACIONES PUBLICAS.	I							
		141		PATRONATO APUESTAS MUTUAS DEPORTIVAS BENEFICAS.	I		2.500.000		179	01		
192				PENSIONES DE VIJEDAD Y ORFANDAD.	I							

PARTIDA		I	I	I	I	I	I	I	
SUBPARTIDA		I	I	I	I	I	I	I	
-----		I	I	I	I	I	I	I	
F	F	0	SCI	DENOMINACION PARTIDAS-SUBPARTIDAS			CREDITOS FUCIALES	CONTROL ---	SUBCONTROL
192	511.0			I	I	I			
		200		I	I	I			
		200		I	I	I	60,936,834	180	01
				I	I	I	42,000,000	180	02
		200		I	I	I	2,648,946	180	03
192	512.0			I	I	I			
		200		I	I	I	23,883,776	181	01
192	940.0			I	I	I			
		141		I	I	I	450,000	182	01
197	511.0			I	I	I			
		200		I	I	I	2,800,000	183	01
198	511.1			I	I	I			
		001		I	I	I	7,998,607	184	01
		001	1	I	I	I	944,363	184	02
		002		I	I	I	2,715,920	184	03
		002	1	I	I	I	323,690	184	04
		003		I	I	I	40,208,404	184	05
		003	1	I	I	I	4,400,641	184	06
		004		I	I	I	20,656,877	184	07
		004	1	I	I	I	2,364,517	184	08
		005		I	I	I	28,662,487	184	09
		005	1	I	I	I	3,034,119	184	10
		008		I	I	I	6,494,679	184	11
		008	1	I	I	I	794,876	184	12
		009		I	I	I	1,534,974	184	13
		009	1	I	I	I	200,197	184	14

PARTIDA		I		I		I		I	
SUBPARTIDA		I		I	CREDITOS		CONTROL		
E	F	D	SCJ		INICIALES		---		
							SUBCONTROL		
198	511.1	017		I					
		017	1	I	7.127.054		184	15	
				I					
				I	919.255		184	16	
		019		I					
		019	1	I	18.545.259		184	17	
				I					
				I	478.247		184	18	
		020		I					
		020	1	I	9.660.979		184	19	
				I					
				I	1.514.225		184	20	
		023		I					
		023	1	I	5.780.911		184	21	
				I					
				I	592.661		184	22	
		064		I					
		064	1	I	2.727.976		184	23	
				I					
				I	319.366		184	24	
		095		I					
		095	1	I	3.268.259		184	25	
				I					
				I	431.545		184	26	
		097		I					
		097	1	I	3.179.791		184	27	
				I					
				I	475.125		184	28	
		098		I					
		098	1	I	2.061.677		184	29	
				I					
				I	266.271		184	30	
		100		I					
		100	1	I	2.652.867		184	31	
				I					
				I	263.155		184	32	
		101		I					
		101	1	I	1.219.423		184	33	
				I					
				I	34.919		184	34	
		102		I					
		102	1	I	5.932.426		184	35	
				I					
				I	217.347		184	36	
		103		I					
		119		I					
		119	1	I	322.870		184	37	
				I					
				I	5.948.442		184	38	
				I					
				I	681.771		184	39	
		120		I					
		120	1	I	1.573.155		184	40	
				I					
				I	169.579		184	41	
		122		I					
		122	1	I	15.000.110		184	42	
				I					
				I	1.827.000		184	43	

PARTIDA							
SUBPARTIDA							
E	F	O	SCJ	DENOMINACION PARTIDAS-SUBPARTIDAS	CREDITOS INICIALES	CONTROL	SUBCONTROL
				I CREDITOS RECONOCIDOS.			
198	511.1	122	1	I GUARDAS JURADOS.	22,306,417	184	44
		126	1	I GUARDAS JURADOS.	2,593,116	184	45
				I CREDITOS RECONOCIDOS.			
		133	1	I INFORMACION, INICIATIVAS Y RECLAMACIONES.	2,673,100	184	46
		133	1	I INFORMACION, INICIATIVAS Y RECLAMACIONES.	347,570	184	47
				I CREDITOS RECONOCIDOS.			
		134	1	I OFICINA DE MATERIAL.	2,329,328	184	48
		134	1	I OFICINA DE MATERIAL.	287,734	184	49
				I CREDITOS RECONOCIDOS.			
		136	1	I RELACIONES PUBLICAS Y PROTOCOLO.	2,282,632	184	50
		136	1	I RELACIONES PUBLICAS Y PROTOCOLO.	192,956	184	51
				I CREDITOS RECONOCIDOS.			
		138	1	I PARQUE MOVIL Y TALLERES.	24,986,596	184	52
		138	1	I PARQUE MOVIL Y TALLERES.	2,920,349	184	53
				I CREDITOS RECONOCIDOS.			
		139	1	I OFICINA DE PERSONAL.	23,897,948	184	54
		139	1	I OFICINA DE PERSONAL.	2,802,605	184	55
				I CREDITOS RECONOCIDOS.			
		142	1	I REGISTRO GENERAL.	2,372,367	184	56
		142	1	I REGISTRO GENERAL.	298,039	184	57
				I CREDITOS RECONOCIDOS.			
		143	1	I PRESIDENCIA PRESIDENCIAL.	1,570,947	184	58
		143	1	I PRESIDENCIA PRESIDENCIAL.	175,513	184	59
				I CREDITOS RECONOCIDOS.			
		147	1	I SERVICIO TELEFONICO.	2,073,507	184	60
		147	1	I SERVICIO TELEFONICO.	211,392	184	61
				I CREDITOS RECONOCIDOS.			
		148	1	I SERVICIOS MEDICOS CENTRALES.	1,470,863	184	62
		148	1	I SERVICIOS MEDICOS CENTRALES.	190,587	184	63
				I CREDITOS RECONOCIDOS.			
		155	1	I SERVICIO DE PATRIMONIO PROVINCIAL.	3,222,600	184	64
		155	1	I SERVICIO DE PATRIMONIO PROVINCIAL.	450,255	184	65
				I CREDITOS RECONOCIDOS.			
		161	1	I PALAU PROVINCIAL.	5,969,643	184	66
		161	1	I PALAU PROVINCIAL.	321,282	184	67
				I CREDITOS RECONOCIDOS.			
		500	1	I SECRETARIA GENERAL PRESIDENCIA GENERALITAT.	8,626,972	184	68
		500	1	I SECRETARIA GENERAL PRESIDENCIA GENERALITAT.	1,106,128	184	69
				I CREDITOS RECONOCIDOS.			
		501	1	I CONSELLERIA DE POLITICA TERRITORIAL Y OBRAS PUBLICAS.	27,061,027	184	70
		501	1	I CONSELLERIA DE POLITICA TERRITORIAL Y OBRAS PUBLICAS.	295,767	184	71

PARTIDA				I	I	CREDITOS	CONTROL
SUBPARTIDA				I	I	INICIALES	---
E	F	O	SCI	DENOMINACION PARTIDAS-SUBPARTIDAS			SURCONTROL
				I	I		
198	511.1	501		I	I		
				I	I		
		502		I	I	5,025,650	184 72
		502		I	I	455,616	184 73
				I	I		
		503		I	I	259,878	184 74
		503		I	I	34,019	184 75
				I	I		
		504		I	I	1,104,486	184 76
		504		I	I	66,666	184 77
				I	I		
		505		I	I	2,734,047	184 78
		505		I	I	352,833	184 79
				I	I		
		506		I	I	17,802,943	184 80
		506		I	I	2,421,226	184 81
				I	I		
		507		I	I	1,337,865	184 82
		507		I	I	171,604	184 83
				I	I		
		555		I	I	5,042,532	184 84
		555		I	I	746,899	184 85
				I	I		
		666		I	I	13,000,000	184 86
				I	I		
198				I	I		
	511.2			I	I		
		011		I	I	657,631	185 03
		011		I	I	45,867	185 04
				I	I		
		012		I	I	6,144,576	185 05
		013		I	I	16,445,363	185 07
		013		I	I	1,867,391	185 08
				I	I		
		015		I	I	2,042,200	185 09
		015		I	I	266,163	185 10
				I	I		
		016		I	I	21,155,402	185 11
		016		I	I	2,370,496	185 12
				I	I		
		018		I	I	4,512,919	185 13
		021		I	I	109,474,493	185 14
		021		I	I	13,659,211	185 15

PARTIDA				I	I	CREDITOS	CONTROL
SUBPARTIDA				I	I	INICIALES	---
E	F	O	SCI	DENOMINACION PARTIDAS-SUBPARTIDAS			SUBCONTROL
				I	I		
198	511.2	021	1	I	I		
		022	1	I	I	40,771,614	185 16
		022	1	I	I	4,139,757	185 17
		024	1	I	I	18,082,755	185 18
		024	1	I	I	1,878,870	185 19
		025	1	I	I	4,057,580	185 20
		025	1	I	I	541,380	185 21
		026	1	I	I	45,587,932	185 22
		026	1	I	I	4,480,456	185 23
		027	1	I	I	10,037,926	185 24
		027	1	I	I	703,362	185 25
		028	1	I	I	63,039,254	185 26
		028	1	I	I	7,208,569	185 27
		029	1	I	I	18,306,321	185 28
		029	1	I	I	1,682,733	185 29
		030	1	I	I	42,108,134	185 30
		030	1	I	I	4,913,423	185 31
		031	1	I	I	8,147,311	185 32
		031	1	I	I	1,084,052	185 33
		032	1	I	I	14,168,102	185 34
		032	1	I	I	2,050,186	185 35
		033	1	I	I	6,829,331	185 36
		033	1	I	I	810,525	185 37
		034	1	I	I	14,147,407	185 38
		034	1	I	I	1,518,667	185 39
		035	1	I	I	3,907,887	185 40
		036	1	I	I	1,849,754	185 41
		036	1	I	I	244,781	185 42
		037	1	I	I	3,069,235	185 43

PARTIDA				I		I	CREDITOS	CONTROL	
SUBPARTIDA				I		I	INICIALES	---	
E	F	O	SCI		DENOMINACION PARTIDAS-SUBPARTIDAS			SUBCONTROL	
198	511.2	037	1	I	MUSEO ROMANTICO PROV.(CASA LLOPIS, CASA PAPIOL Y LOLA ANGLADA).	I	344.045	185	44
				I	I CREDITOS RECONOCIDOS.	I			
		038		I	MUSEO TEXTIL BIOSCA DE TERRASSA.	I	2.649.130	185	45
		038	1	I	MUSEO TEXTIL BIOSCA DE TERRASSA.	I	149.077	185	46
				I	I CREDITOS RECONOCIDOS.	I			
		039		I	MARICEL DE MAR - DONACION PEREZ ROSALES.	I	2.148.418	185	47
		039	1	I	MARICEL DE MAR - DONACION PEREZ ROSALES.	I	319.317	185	48
				I	I CREDITOS RECONOCIDOS.	I			
		040		I	PRENSA, INFORMACION Y EDICIONES.	I	6.216.895	185	49
		040	1	I	PRENSA, INFORMACION Y EDICIONES.	I	424.863	185	50
				I	I CREDITOS RECONOCIDOS.	I			
		050		I	MATERNIDAD.	I	157.552.447	185	51
		050	1	I	MATERNIDAD.	I	17.612.994	185	52
				I	I CREDITOS RECONOCIDOS.	I			
		051		I	CLINICA MENTAL DE SANTA COLOMA DE GRAMANET.	I	113.542.991	185	53
		051	1	I	CLINICA MENTAL DE SANTA COLOMA DE GRAMANET.	I	12.522.023	185	54
				I	I CREDITOS RECONOCIDOS.	I			
		060		I	SERVICIO GENERAL DE 'HOGARES ANA G. DE MUNDET'.	I	56.014.002	185	55
		060	1	I	SERVICIO GENERAL DE 'HOGARES ANA G. DE MUNDET'.	I	7.481.734	185	56
				I	I CREDITOS RECONOCIDOS.	I			
		062		I	INSTITUTO PSICOPEDAGOGICO MUNDET.	I	52.488.134	185	57
		062	1	I	INSTITUTO PSICOPEDAGOGICO MUNDET.	I	6.187.541	185	58
				I	I CREDITOS RECONOCIDOS.	I			
		063		I	INFANCIA, RESIDENCIA Y ESCUELAS - MUNDET.	I	96.349.496	185	59
		063	1	I	INFANCIA, RESIDENCIA Y ESCUELAS - MUNDET.	I	11.734.025	185	60
				I	I CREDITOS RECONOCIDOS.	I			
		066		I	SERVICIO MEDICO SANITARIO - MUNDET.	I	34.227.455	185	61
		066	1	I	SERVICIO MEDICO SANITARIO - MUNDET.	I	3.626.513	185	62
				I	I CREDITOS RECONOCIDOS.	I			
		067		I	RESIDENCIA ANCIANOS - MUNDET.	I	37.147.485	185	63
		067	1	I	RESIDENCIA ANCIANOS - MUNDET.	I	4.234.817	185	64
				I	I CREDITOS RECONOCIDOS.	I			
		068		I	COORDINACION AREA SANIDAD Y SERV.SOCIALES.	I	5.599.802	185	65
		068	1	I	COORDINACION AREA SANIDAD Y SERV.SOCIALES.	I	458.746	185	66
				I	I CREDITOS RECONOCIDOS.	I			
		069		I	SERVICIO ADMINISTRATIVO DE SANIDAD Y SERVICIOS SOCIALES.	I	18.771.481	185	67
		069	1	I	SERVICIO ADMINISTRATIVO DE SANIDAD Y SERVICIOS SOCIALES.	I	2.227.861	185	68
				I	I CREDITOS RECONOCIDOS.	I			
		070		I	URBANISMO.	I	220.378	185	69
		070	1	I	URBANISMO.	I	3.063.777	185	70
				I	I CREDITOS RECONOCIDOS.	I			
		071		I	SERVICIOS DE EXTINCION DE INCENDIOS.	I	123.892.329	185	71

PARTIDA				I	I	I	I	I
SUBPARTIDA				I	I	I	I	I
E	F	O	SCI	DENOMINACION PARTIDAS-SUBPARTIDAS		CREDITOS INICIALES	CONTROL	SUBCONTROL
198	511.2	071	1	I	SERVICIOS DE EXTINCION DE INCENDIOS.	14.108.062	185	72
				I	I CREDITOS RECONOCIDOS.			
		073	1	I	SEPVICIOS TECNICOS DE CULTURA.	6.752.176	185	73
		073	1	I	SEPVICIOS TECNICOS DE CULTURA.	1.080.541	185	74
				I	I CREDITOS RECONOCIDOS.			
		074	1	I	SERVICIO DE CARTOGRAFIA Y FOTOGRAMETRIA.	20.622.814	105	75
		074	1	I	SERVICIO DE CARTOGRAFIA Y FOTOGRAMETRIA.	2.629.272	185	76
				I	I CREDITOS RECONOCIDOS.			
		076	1	I	ESCUELA ADMINISTRACION EMPRESAS.	384.151	185	77
		076	1	I	ESCUELA ADMINISTRACION EMPRESAS.	63.178	185	78
				I	I CREDITOS RECONOCIDOS.			
		077	1	I	JUNTA CONSORCIO INFRAESTRUCTURA SANITARIA DE LA PROV.BARNA.	2.291.352	185	79
		077	1	I	JUNTA CONSORCIO INFRAESTRUCTURA SANITARIA DE LA PROV.BARNA.	169.283	185	80
				I	I CREDITOS RECONOCIDOS.			
		093	1	I	PATRONATO MONTANA MONTSERRAT.	916.967	185	81
		093	1	I	PATRONATO MONTANA MONTSERPAT.	117.570	185	82
				I	I CREDITOS RECONOCIDOS.			
		109	1	I	SERVEI.PREV.ORIENTACIO I TERAPIA TOXICOMANS-C.SOCORRO.	4.977.261	185	83
		109	1	I	SERVEI.PREV.ORIENTACIO I TERAPIA TOXICOMANS-C.SOCORRO.	309.557	185	84
				I	I CREDITOS RECONOCIDOS.			
		116	1	I	SERVICIO DEL MEDIO AMBIENTE.	6.697.201	185	85
		116	1	I	SERVICIO DEL MEDIO AMBIENTE.	412.271	185	86
				I	I CREDITOS RECONOCIDOS.			
		117	1	I	PARQUES NATURALES.	22.405.945	185	87
		117	1	I	PARQUES NATURALES.	2.270.757	185	88
				I	I CREDITOS RECONOCIDOS.			
		122	1	I	CONSERJERIA.	791.674	185	89
				I	I CREDITOS RECONOCIDOS.			
		127	1	I	HOSPITAL CLINICO.	1.032.823	185	90
		127	1	I	HOSPITAL CLINICO.	140.764	185	91
				I	I CREDITOS RECONOCIDOS.			
		129	1	I	INSTITUTO PROVINCIAL BIOQUIMICA CLINICA 'JUAN MARCH'.	13.431.322	185	92
		129	1	I	INSTITUTO PROVINCIAL BIOQUIMICA CLINICA 'JUAN MARCH'.	1.501.217	185	93
				I	I CREDITOS RECONOCIDOS.			
		137	1	I	SERVICIO ADMINISTRATIVO DE CONST.CIVILES Y CONTRATACION.	4.656.142	185	94
		137	1	I	SERVICIO ADMINISTRATIVO DE CONST.CIVILES Y CONTRATACION.	598.732	185	95
				I	I CREDITOS RECONOCIDOS.			
		150	1	I	P.A.A.S.I.S.	1.821.814	185	96
		150	1	I	P.A.A.S.I.S.	206.905	185	97
				I	I CREDITOS RECONOCIDOS.			
		150	10	I	P.A.A.S.I.S.	1.578.280	185	98
				I	ESPECIAL P.A.A.S.I.S.			

PARTIDA				DENOMINACION PARTIDAS-SUBPARTIDAS	I	CREDITOS INICIALES	CONTROL	
SUBPARTIDA							I	---
E	F	O	SCI		I		SUBCONTROL	
198	511.2	151		I SECCION TECNICA DE DEPORTES.	I			
		154		I MUSEO Y CONJUNTO MONUMENTAL DE OLERDOLA.	I	3.271.485	185	99
		154	1	I MUSEO Y CONJUNTO MONUMENTAL DE OLERDOLA. I CREDITOS RECONOCIDOS.	I	193.395	185	01
				I MUSEO Y CONJUNTO MONUMENTAL DE OLERDOLA. I CREDITOS RECONOCIDOS.	I	2.626.117	185	02
		159	1	I INSTITUTO NEUROBIOLOGICO Y DE INVESTIGACION 'FLOR DE MAIG'. I CREDITOS RECONOCIDOS.	I	302.685	185	06
198	511.3			I CUOTAS DE LA MUNPAL A CARGO DE LA CORPORACION. I DE FUNCIONARIOS DE LA CORPORACION.	I			
		006		I ARQUITECTURA - DELEGACION CONSTRUCCIONES CIVILES.	I	20.419.894	186	22
		011		I INSTITUTO GEOLOGICO.	I	379.018	186	24
		012		I MUSEO Y EXCAVACIONES DE AMPURIAS.	I	2.260.200	186	23
		072		I SERVICIO DEL PLAN DE OBRAS Y SERVICIOS DE COOPERACION.	I	13.043.315	186	01
		072	1	I SERVICIO DEL PLAN DE OBRAS Y SERVICIOS DE COOPERACION. I CREDITOS RECONOCIDOS.	I	512.459	186	02
		080		I SERVICIOS GENERALES AGRICULTURA, GANADERIA Y REPOBLAC.FORESTAL.	I	1.511.883	186	03
		080	1	I SERVICIOS GENERALES AGRICULTURA, GANADERIA Y REPOBLAC.FORESTAL. I CREDITOS RECONOCIDOS.	I	163.438	186	04
		081		I SERVICIO GANADERIA.	I	2.931.082	186	05
		081	1	I SERVICIO GANADERIA. I CREDITOS RECONOCIDOS.	I	119.701	186	06
		082	1	I SERVICIO FORESTAL. I CREDITOS RECONOCIDOS.	I	236.230	186	07
		084		I SERVICIOS TECNICOS AGRICULTURA.	I	10.758.008	186	08
		084	1	I SERVICIOS TECNICOS AGRICULTURA. I CREDITOS RECONOCIDOS.	I	1.164.691	186	09
		085		I VIAS Y OBRAS PROVINCIALES - SECCION TECNICA.	I	93.308.126	186	10
		085	1	I VIAS Y OBRAS PROVINCIALES - SECCION TECNICA. I CREDITOS RECONOCIDOS.	I	12.524.902	186	11
		091		I GOBIERNO CIVIL.	I	9.592.625	186	12
		091	1	I GOBIERNO CIVIL. I CREDITOS RECONOCIDOS.	I	1.241.861	186	13
		099		I INCENDIOS FORESTALES.	I	16.570.663	186	14
		135		I VIAS Y OBRAS PROVINCIALES. (OFICINA ADMINISTRATIVA).	I	7.381.108	186	15
		135	1	I VIAS Y OBRAS PROVINCIALES. (OFICINA ADMINISTRATIVA). I CREDITOS RECONOCIDOS.	I	908.680	186	16
		141		I PATRONATO APUESTAS MUTUAS DEPORTIVAS BENEFICAS.	I	6.569.452	186	17
		141	1	I PATRONATO APUESTAS MUTUAS DEPORTIVAS BENEFICAS. I CREDITOS RECONOCIDOS.	I	853.115	186	18
		141	10	I PATRONATO APUESTAS MUTUAS DEPORTIVAS BENEFICAS. I ESPECIAL P.A.M.D.B.	I	6.545.856	186	19
		146	1	I SERVICIO TECNICO DE COOPERACION.	I	500.517	186	20

PARTIDA				I	DENOMINACION PARTIDAS-SUBPARTIDAS	I	CREDITOS INICIALES	* CONTROL	*
SUBPARTIDA				I		I		---	*
E	F	O	SCI					*SUBCONTROL	*
198	511,3	151	1	I	SECCION TECNICA DE DEPORTES.	I	257.791	* 186	21 *
				I	I CREDITOS RECONOCIDOS.	I			
		154	1	I	MUSEO Y CONJUNTO MONUMENTAL DE OLERDOLA.	I	32.103	* 186	26 *
				I	I CREDITOS RECONOCIDOS.	I			
		157		I	SECCION TECNICA DE PATRIMONIO ARTISTICO.	I	254.548	* 186	25 *
		159	1	I	INSTITUTO NEUROBIOLOGICO Y DE INVESTIGACION 'FLOR DE MAIG'.	I	730.676	* 186	27 *
				I	I CREDITOS RECONOCIDOS.	I			
199				I	HABERES DEL PERSONAL EXCEDENTE FORZOSO.	I			
	511,0			I	I DE FUNCIONARIOS DE LA CORPORACION.	I			
		200		I	CLASES PASIVAS.	I	12.096	* 187	01 *
211				I	GASTOS DE OFICINA	I			
	111,0			I	ORGANOS DE GOBIERNO	I			
		100		I	PRESIDENCIA.	I	1.000.000	* 188	01 *
				I	2072 SECRETARIA DE LA PRESIDENCIA	I			
211				I	GASTOS DE OFICINA.	I			
	112,1			I	INTERVENCION.	I			
		003		I	INTERVENCION.	I	2.300.000	* 189	01 *
211				I	GASTOS DE OFICINA.	I			
	112,2			I	DEPOSITARIA.	I			
		004		I	DEPOSITARIA.	I	25.500	* 190	01 *
211				I	GASTOS DE OFICINA.	I			
	113,1			I	ESTADISTICA.	I			
		095		I	CATASTRO RIQUEZA RUSTICA.	I	225.000	* 191	01 *
211				I	GASTOS DE OFICINA.	I			
	115,1			I	SECRETARIA GENERAL.	I			
		001		I	SECRETARIA GENERAL	I	95.000	* 192	01 *
211				I	GASTOS DE OFICINA.	I			
	115,2			I	PARQUE MOVIL.	I			
		138		I	PARQUE MOVIL Y TALLERES.	I	200.000	* 193	01 *
211				I	GASTOS DE OFICINA	I			
	115,3			I	OTROS SERVICIOS GENERALES	I			
		019		I	GABINETE TECNICO.	I	930.000	* 194	01 *
		122		I	CONSERJERIA.	I	1.500.000	* 194	02 *
		134	1	I	OFICINA DE MATERIAL.	I	8.500.000	* 194	03 *

PARTIDA				I		I	CREDITOS	CONTROL	
SUBPARTIDA				I		I	INICIALES	---	
E	F	O	SCI		DENOMINACION PARTIDAS-SUBPARTIDAS	I		SUBCONTROL	
* 211	115.3	134	1	I	MATERIAL DE OFICINA. (SERVICIOS CENTRALES).	I			
		134	2	I	OFICINA DE MATERIAL.	I	8.000.000	194	04
				I	MATERIAL (PAPEL Y TONER MAQUINA FOTOCOPIADORA RANK-XEROX).	I			
		134	3	I	OFICINA DE MATERIAL.	I	900.000	194	05
				I	MATERIAL DE LIMPIEZA.	I			
		134	4	I	OFICINA DE MATERIAL.	I	14.000.000	194	06
				I	MATERIAL IMPRESO (IMPRESA ESCUELA).	I			
		134	5	I	OFICINA DE MATERIAL.	I	1.290.800	194	07
				I	CREDITOS RECONOCIDOS.	I			
		134	6	I	OFICINA DE MATERIAL.	I	303.100	194	08
				I	SUSCRIPCIONES - INFORMACIONES Y REVISTAS VARIOS DEPARTAMENTOS.	I			
		134	7	I	OFICINA DE MATERIAL.	I	261.000	194	09
				I	SUSCRIPCIONES (BOLETIN OFICIAL DEL ESTADO).	I			
		134	8	I	OFICINA DE MATERIAL.	I	333.000	194	10
				I	SUSCRIPCIONES 'BOLETIN OFICIAL DE LA PROVINCIA'.	I			
		134	9	I	OFICINA DE MATERIAL.	I	90.000	194	11
				I	GASTOS MENORES. MATERIAL FUNGIBLE.	I			
		134	10	I	OFICINA DE MATERIAL.	I	75.000	194	12
				I	LIBROS DE CONSULTA.	I			
		134	11	I	OFICINA DE MATERIAL.	I	80.000	194	13
				I	ADQUISICION DE IMPRESOS Y PUBLICACIONES.	I			
		134	12	I	OFICINA DE MATERIAL.	I	50.000	194	14
				I	SUSCRIPCIONES DIARIO GENERALITAT.	I			
* 211				I	GASTOS DE OFICINA	I			
	144.1			I	POLICIA MUNICIPAL	I			
		005		I	MOZOS DE ESCUADRA.	I	204.250	195	01
* 211				I	GASTOS DE OFICINA	I			
	144.2			I	GUARDERIA RURAL	I			
		126		I	GUARDAS JURADOS.	I	85.000	196	01
* 211				I	GASTOS DE OFICINA.	I			
	310.0			I	ADMINISTRACION GENERAL.	I			
		017	1	I	SERVICIO DE ENSEANZA E INVESTIGACION.	I	25.000	197	01
				I	PUBLICACIONES Y LIBROS PARA TRABAJOS PROPIOS DE LA OFICINA.	I			
		020		I	SERVICIOS GENERALES UNIVERSIDAD INDUSTRIAL.	I	20.000	197	02
* 211				I	GASTOS DE OFICINA	I			
	333.0			I	ENSEANZA	I			
		021		I	INSTITUTO POLITECNICO NACIONAL 'ESCOLA DEL TREBALL'.	I	300.000	198	01
		022		I	ESCOLA PROFESSIONAL PER A LA DONA.	I	480.000	198	02

PARTIDA				DENOMINACION PARTIDAS-SUBPARTIDAS	CREDITOS INICIALES	CONTROL	
E	F	O	SCI			---	---
211	333.0	029		GRANJA ESCUELA DE CALDAS.	400.000	198	03
211	335.0			GASTOS DE OFICINA UNIVERSITARIA			
		011		INSTITUTO GEOLOGICO.	23.750	199	01
		024		ESCUELA INGENIERIA TECNICA EN TEJIDOS PUNTO CANET DE MAR.	102.000	199	02
		026		INSTITUTO DEL TEATRO.	600.000	199	03
		026		INSTITUTO DEL TEATRO. CREDITOS RECONOCIDOS.	156.726	199	04
211	338.0			GASTOS DE OFICINA OTRAS ENSEANZAS			
		015		INSTITUTO CIENCIAS SOCIALES.	48.500	200	01
		027		ESCUELA BIBLIOTECOLOGIA.	100.000	200	02
211	345.0			GASTOS DE OFICINA RESIDENCIAS			
		031		RESIDENCIA ESTUDIANTES 'RAHON LLULL'.	125.000	201	01
211	410.0			GASTOS DE OFICINA. ADMINISTRACION GENERAL.			
		044		SERVICIOS DE SANIDAD.	300.000	202	01
		068		GASTOS OFICINA. COORDINACION AREA SANIDAD Y SERV.SOCIALES.	300.000	202	02
211	431.0			GASTOS DE OFICINA HOSPITALES,CLINICAS Y SANATORIOS			
		050		MATERNIDAD.	1.800.000	203	01
		051		CLINICA MENTAL DE SANTA COLOMA DE GRAMANET.	1.030.654	203	02
		066		SERVICIO MEDICO SANITARIO - MUNDET.	100.000	203	03
211	435.0			GASTOS DE OFICINA LABORATORIOS			
		013		INSTITUTO PSICOLOGIA APLICADA Y PSICOTECNIA.	125.000	204	01
		129		INSTITUTO PROVINCIAL BIOQUIMICA CLINICA 'JUAN MARCH'.	714.875	204	02
		159		INSTITUTO NEUROBIOLOGICO Y DE INVESTIGACION 'FLOP DE HAIG'.	300.000	204	03
211	437.0			GASTOS DE OFICINA. CENTROS DE REHABILITACION.			
		109		SERVEI.PREV.ORIENTACIO I TERAPIA TOXICOMANS-C.SOCORRO.	704.000	205	01

PARTIDA				DENOMINACION PARTIDAS-SUBPARTIDAS	I	I	I	I	I	I	
SUBPARTIDA											
E	F	O	SCI						CREDITOS INICIALES	CONTROL	SUBCONTROL
211				I GASTOS DE OFICINA.	I						
	438,0			I PSIQUIATRIA.	I						
		042		I SERVICIO DE PSIQUIATRIA.	I				300,000	206	01
				I GASTOS DE OFICINA.	I						
211				I GASTOS DE OFICINA.	I						
	521,0			I ASISTENCIA MEDICO-FARMACEUTICA AL PERSONAL ACTIVO,	I						
		150		I P.A.A.S.I.S.	I				750,000	207	01
				I GASTOS DE OFICINA.	I						
211				I GASTOS DE OFICINA.	I						
	530,0			I SERVICIOS SOCIALES.	I						
		043		I SERVICIOS SOCIALES.	I				300,000	208	01
				I GASTOS DE OFICINA.	I						
211				I GASTOS DE OFICINA.	I						
	533,0			I GUARDERIAS Y HOGARES INFANTILES O JUVENILES.	I						
		060		I SERVICIO GENERAL DE 'HOGARES ANA G. DE MUNDET'.	I				1,250,000	209	01
				I GASTOS DE OFICINA.	I						
211				I ADMINISTRACION.	I						
	610,0			I ARQUITECTURA - DELEGACION CONSTRUCCIONES CIVILES.	I				1,500,000	210	01
		006		I GASTOS DE OFICINA	I						
211				I URBANISMO	I						
	641,0			I SERVICIO DE CARTOGRAFIA Y FOTOGRAMETRIA.	I				300,000	211	01
		074		I GASTOS DE OFICINA.	I						
211				I EDIFICIOS DE LA CORPORACION.	I						
	644,0			I SERVICIO DE PATRIMONIO PROVINCIAL.	I				50,000	212	01
		155		I GASTOS DE OFICINA	I						
211				I MONUMENTOS	I						
	645,0			I CONSERVACION Y CATALOGACION DE MONUMENTOS.	I				560,000	213	01
		033		I GASTOS DE OFICINA	I						
211				I SERVICIO CONTRA INCENDIOS	I						
	652,0			I SERVICIOS DE EXTINCION DE INCENDIOS.	I				3,000,000	214	01
		071		I GASTOS DE OFICINA	I						
211				I DEFENSA DEL MEDIO AMBIENTE	I						
	654,6			I SERVICIO DEL MEDIO AMBIENTE.	I				500,000	215	01
		116		I GASTOS DE OFICINA.	I						
211				I GASTOS DE OFICINA.	I						

PARTIDA				I	DENOMINACION PARTIDAS-SUBPARTIDAS	I	CREDITOS INICIALES	CONTROL	
SUBPARTIDA								I	I
E	F	O	SCI	I					
* 211	710.0			I	I				
		008		I	I				
		158		I	I	15,000		216	01
				I	I	10,000		216	02
* 211				I	I				
	712.0			I	I				
		028		I	I				
		030		I	I	2,137,500		217	01
				I	I	1,350,000		217	02
* 211				I	I				
	713.0			I	I				
		012		I	I				
		032		I	I	250,000		218	01
		034		I	I	562,823		218	02
		034		I	I	300,000		218	03
		035		I	I	400,000		218	04
		036		I	I	30,000		218	05
		037		I	I	57,000		218	06
		038		I	I	153,000		218	07
		039		I	I	174,000		218	08
		154		I	I	60,000		218	09
		157		I	I	100,000		218	10
* 211				I	I				
	714.0			I	I				
		040		I	I				
				I	I	2,860,000		219	01
* 211				I	I				
	716.1			I	I				
		073		I	I	500,000		220	01
* 211				I	I				
	717.3			I	I				
		151		I	I	250,000		221	01
* 211				I	I				
	823.1			I	I				
		084		I	I	200,000		222	01
* 211				I	I				
	824.0			I	I				
		081		I	I	200,000		223	01

PARTIDA				I	DENOMINACION PARTIDAS-SUBPARTIDAS	I	I	CREDITOS INICIALES	CONTROL			
SUBPARTIDA									I	I	I	---
E	F	O	SCI	I		I						
221	652,0			I	SERVICIO CONTRA INCENDIOS	I						
		071		I	SERVICIOS DE EXTINCION DE INCENDIOS.	I	2.100,000		232	01		
221	654,5			I	ALQUILER.	I						
		077		I	ALCANTARILLADO Y AGUAS RESIDUALES.	I						
				I	JUNTA CONSORCIO INFRAESTRUCTURA SANITARIA DE LA PROV.BARNA.	I	1.827,500		233	01		
				I	ALQUILERES.	I						
221	716,1			I	ALQUILERES.	I						
		073		I	CINEMATOGRAFIA, TEATRO Y MUSICA.	I						
				I	SERVICIOS TECNICOS DE CULTURA.	I	324,000		234	01		
221	853,0			I	ALQUILERES.	I						
		085		I	CARRETERAS Y CAMINOS.	I						
				I	VIAS Y OBRAS PROVINCIALES - SECCION TECNICA.	I	2.633,870		235	01		
222	115,2			I	CONSERVACION Y REPARACIONES ORDINARIAS.	I						
		138		I	PARQUE MOVIL.	I						
				I	PARQUE MOVIL Y TALLERES.	I	858,000		236	01		
222	115,3			I	CONSERVACION Y REPARACIONES ORDINARIAS	I						
		161		I	OTROS SERVICIOS GENERALES	I						
				I	PALAU PROVINCIAL.	I	10,000,000		237	01		
222	310,0			I	CONSERVACION Y REPARACIONES ORDINARIAS.	I						
		020		I	ADMINISTRACION GENERAL.	I						
				I	SERVICIOS GENERALES UNIVERSIDAD INDUSTRIAL.	I	1,600,000		238	01		
222	333,0			I	CONSERVACION Y REPARACIONES ORDINARIAS.	I						
		021		I	FORMACION PROFESIONAL	I						
				I	INSTITUTO POLITECNICO NACIONAL 'ESCOLA DEL TREBALL'.	I	4,000,000		239	01		
		022		I	ESCOLA PROFESIONAL PER A LA DONA.	I	2,200,000		239	02		
		029		I	GRANJA ESCUELA DE CALDAS.	I	5,600,000		239	03		
				I	GRANJA ESCUELA DE CALDAS.	I	1,400,000		239	04		
				I	CREDITOS RECONOCIDOS.	I						
222	335,0			I	CONSERVACION Y REPARACIONES ORDINARIAS	I						
		024		I	UNIVERSITARIA	I						
				I	ESCUOLA INGENIERIA TECNICA EN TEJIDOS PUNTO CANET DE MAR.	I	975,000		240	01		
		026		I	INSTITUTO DEL TEATRO.	I	8,650,000		240	02		
				I	INSTITUTO DEL TEATRO.	I	35,165		240	03		
				I	CREDITOS RECONOCIDOS.	I						

PARTIDA				DENOMINACION PARTIDAS-SUBPARTIDAS	I	I	I	I	I	I	I	I
SUBPARTIDA												
E	F	0	SCI									
222				I CONSERVACION Y REPARACIONES ORDINARIAS	I							
	338,0			I OTRAS ENSEANZAS	I							
		027		I ESCUELA BIBLIOLOGIA.	I							
				I CREDITOS RECONOCIDOS.	I		979,039			241	01	
222				I CONSERVACION Y REPARACIONES ORDINARIAS	I							
	345,0			I RESIDENCIAS	I							
		031		I RESIDENCIA ESTUDIANTES 'RAMON LLULL'.	I		2,800,000			242	01	
222				I CONSERVACION Y REPARACIONES ORDINARIAS	I							
	431,0			I HOSPITALES CLINICAS Y SANATORIOS	I							
		050		I MATERNIDAD.	I		14,500,000			243	01	
		050		I MATERNIDAD.	I		215,430			243	02	
				I CREDITOS RECONOCIDOS.	I							
		051		I CLINICA MENTAL DE SANTA COLOMA DE GRAMANET.	I		9,891,500			243	03	
222				I CONSERVACION Y REPARACIONES ORDINARIAS.	I							
	435,0			I LABORATORIOS.	I							
		013		I INSTITUTO PSICOLOGIA APLICADA Y PSICOTECNIA.	I		300,000			244	01	
		129		I INSTITUTO PROVINCIAL BIOQUIMICA CLINICA 'JUAN MARCH'.	I		700,000			244	02	
		159		I INSTITUTO NEUROBIOLOGICO Y DE INVESTIGACION 'FLOR DE MAIG'.	I		2,500,000			244	03	
222				I CONSERVACION Y REPARACIONES ORDINARIAS.	I							
	437,0			I CENTROS DE REHABILITACION.	I							
		109		I SERVEI.PREV.ORIENTACIO I TERAPIA TOXICOMANS-C.SOCORRO.	I		80,000			245	01	
222				I CONSERVACION Y REPARACIONES ORDINARIAS.	I							
	533,0			I GUARDERIAS Y HOGARES INFANTILES O JUVENILES.	I							
		060		I SERVICIO GENERAL DE 'HOGARES ANA G. DE MUNDET'.	I		15,000,000			246	01	
		060	2	I SERVICIO GENERAL DE 'HOGARES ANA G. DE MUNDET'.	I		1,521,147			246	02	
				I CREDITOS RECONOCIDOS.	I							
222				I CONSERVACION Y REPARACIONES ORDINARIAS.	I							
	610,0			I ADMINISTRACION.	I							
		006		I ARQUITECTURA - DELEGACION CONSTRUCCIONES CIVILES.	I		1,000,000			247	01	
		137		I SERVICIO ADMINISTRATIVO DE CONST.CIVILES Y CONTRATACION.	I		35,000			247	02	
222				I CONSERVACION Y REPARACIONES ORDINARIAS	I							
	641,0			I URBANISMO	I							
		074		I SERVICIO DE CARTOGRAFIA Y FOTOGRAMETRIA.	I		600,000			248	01	
222				I CONSERVACION Y REPARACIONES ORDINARIAS	I							

PARTIDA				I	DENOMINACION PARTIDAS-SUBPARTIDAS	I	CREDITOS INICIALES	CONTROL	
E	F	O	SC					---	---
222	644,0			I	EDIFICIOS DE LA CORPORACION	I			
		155		I	SERVICIO DE PATRIMONIO PROVINCIAL.	I	4.300.000	249	01
				I	FINCAS DE PROPIOS DE LA DIPUTACION.	I			
		155		I	SERVICIO DE PATRIMONIO PROVINCIAL.	I	312.533	249	02
				I	CREDITOS RECONOCIDOS.	I			
		155	1	I	SERVICIO DE PATRIMONIO PROVINCIAL.	I	7.500.000	249	03
				I	CASA BLOC.	I			
		155	3	I	SERVICIO DE PATRIMONIO PROVINCIAL.	I	10.750.000	249	04
				I	FINCAS PROPIAS DE LA CASA CARITAT.	I			
		155	4	I	SERVICIO DE PATRIMONIO PROVINCIAL.	I	1.000.000	249	05
				I	EDIFICIOS NO PROVINCIALES.	I			
222				I	CONSERVACION Y REPARACIONES ORDINARIAS	I			
	645,0			I	MONUMENTOS	I			
		033		I	CONSERVACION Y CATALOGACION DE MONUMENTOS.	I	300.000	250	01
222				I	CONSERVACION Y REPARACIONES ORDINARIAS	I			
	652,0			I	SERVICIO CONTRA INCENDIOS	I			
		071		I	SERVICIOS DE EXTINCION DE INCENDIOS.	I	3.500.000	251	01
222				I	CONSERVACION Y REPARACIONES ORDINARIAS	I			
	654,6			I	DEFENSA DEL MEDIO AMBIENTE	I			
		116		I	SERVICIO DEL MEDIO AMBIENTE.	I	1.000.000	252	01
222				I	CONSERVACION Y REPARACIONES ORDINARIAS	I			
	712,0			I	BIBLIOTECAS Y ARCHIVOS	I			
		028		I	BIBLIOTECAS POPULARES Y ESPECIALIZADAS.	I	5.806.300	253	01
		030		I	BIBLIOTECA DE CATALUNYA.	I	4.479.485	253	02
222				I	CONSERVACION Y REPARACIONES ORDINARIAS	I			
	713,0			I	MUSEOS E INSTITUCIONES SIMILARES	I			
		012		I	MUSEO Y EXCAVACIONES DE AMPURIAS.	I	2.600.000	254	01
		032		I	MUSEO ARQUEOLOGICO E INSTITUTO DE PREHISTORIA Y ARQUEOLOGIA.	I	2.800.000	254	02
		034		I	MUSEO MARITIMO.	I	2.000.000	254	03
		035		I	MUSEO DE LAS ARTES DEL ESPECTACULO.	I	4.418.000	254	04
		036		I	INSTITUTO PROVINCIAL PALEONTOLOGIA DE SABADELL.	I	123.000	254	05
		037		I	MUSEO ROMANTICO PROV. (CASA LLOPIS, CASA PAPIOL Y LOLA ANGLADA).	I	2.820.000	254	06
		038		I	MUSEO TEXTIL BIOSCA DE TERRASSA.	I	537.000	254	07
		039		I	MARICEL DE MAR - DONACION PEREZ ROSALES.	I	1.000.000	254	08
		049		I	MARICEL DE TERRA - MUSEO CAU FERRAT.	I	500.000	254	09
		154		I	MUSEO Y CONJUNTO MONUMENTAL DE OLERDOLA.	I	1.500.000	254	10

PARTIDA				I	DENOMINACION PARTIDAS-SUBPARTIDAS	I	CREDITOS INICIALES	CONTROL	
SUBPARTIDA								I	---
E	F	O	SCI	I				SUBCONTROL	
222	713.0	157		I	SECCION TECNICA DE PATRIMONIO ARTISTICO.	I	1.050.000	254	11
222	716.1			I	CONSERVACION Y REPARACIONES ORDINARIAS.	I			
		073		I	CINEMATOGRAFIA, TEATRO Y MUSICA.	I			
				I	SERVICIOS TECNICOS DE CULTURA.	I	1.500.000	255	01
222	717.3			I	CONSERVACION Y REPARACIONES ORDINARIAS.	I			
		151		I	CAMPOS DE DEPORTE.	I			
				I	SECCION TECNICA DE DEPORTES.	I	1.000.000	256	01
222	823.1			I	CONSERVACION Y REPARACIONES ORDINARIAS.	I			
		084		I	ADMINISTRACION GENERAL.	I			
				I	SERVICIOS TECNICOS AGRICULTURA.	I	125.000	257	01
222	825.4			I	CONSERVACION Y REPARACIONES ORDINARIAS.	I			
		117		I	PARQUES NATURALES.	I			
				I	PARQUES NATURALES.	I	2.286.875	258	01
222	831.0			I	CONSERVACION Y REPARACIONES ORDINARIAS.	I			
		016		I	MINERIA, CONSTRUCCION E INDUSTRIA.	I			
				I	LABORATORIO GENERAL DE ENSAYOS E INVESTIGACIONES.	I	1.000.000	259	01
222	853.0			I	CONSERVACION, VIAS Y OBRAS PROVINCIALES, SECCION TECNICA.	I			
		085		I	CARRETERAS Y CAMINOS.	I			
		085		I	VIAS Y OBRAS PROVINCIALES - SECCION TECNICA.	I	6.050.000	260	01
				I	VIAS Y OBRAS PROVINCIALES - SECCION TECNICA.	I	12.687	260	02
				I	CREDITOS RECONOCIDOS.	I			
222	940.0			I	CONSERVACION Y REPARACIONES ORDINARIAS.	I			
		141		I	TRANSFERENCIAS GENERALES A OTRAS ADMINISTRACIONES PUBLICAS.	I			
				I	PATRONATO APUESTAS MUTUAS DEPORTIVAS BENEFICAS.	I	1.500.000	261	01
223	115.2			I	LIMPIEZA, CALEFAC., VENTIL., ALUMBRADO, AGUA, SEGUROS Y OTROS GTS. DE INMUEBLE.	I			
		138	1	I	PAPQUE MOVIL	I			
				I	PARQUE MOVIL Y TALLERES.	I	390.000	262	01
				I	LIMPIEZA.	I			
		138	2	I	PARQUE MOVIL Y TALLERES.	I	195.000	262	02
				I	CALEFACCION.	I			
		138	3	I	PARQUE MOVIL Y TALLERES.	I	654.098	262	03
				I	ALUMBRADO.	I			
		138	4	I	PARQUE MOVIL Y TALLERES.	I	224.000	262	04
				I	AGUA.	I			

PARTIDA				I		I		I	
SUBPARTIDA				I		I	CREDITOS		CONTROL
E	F	0	SCI		DENOMINACION PARTIDAS-SUBPARTIDAS	I	INICIALES		---
									SURCONTROL
223				I	I LIMPIEZA,CALEFAC.,VENTILAC.,ALUMBRADO,AGUA,SEGUROS Y OTROS GTS.DE INMUEBLE.	I			
	115.3			I	I OTROS SERVICIOS GENERALES.	I			
		019		I	I GABINETE TECNICO.	I			
				I	I NETEJA.	I	100.000		263 01
		019		I	I GABINETE TECNICO.	I			
				I	I CALEFACCION.	I	88.155		263 02
		019		I	I GABINETE TECNICO.	I			
				I	I ALUMBRADO.	I	52.829		263 03
		019		I	I GABINETE TECNICO.	I			
				I	I AGUA.	I	23.848		263 04
		023	1	I	I OFICINA DE CATALA I CORRECCIO DE TEXTES.	I			
				I	I LIMPIEZA.	I	130.000		263 05
		064	1	I	I OFICINA DIPUTACION PROVINCIAL EN MADRID.	I			
				I	I LIMPIEZA.	I	28.750		263 06
		064	2	I	I OFICINA DIPUTACION PROVINCIAL EN MADRID.	I			
				I	I CALEFACCION.	I	161.000		263 07
		064	3	I	I OFICINA DIPUTACION PROVINCIAL EN MADRID.	I			
				I	I ALUMBRADO.	I	172.500		263 08
		064	6	I	I OFICINA DIPUTACION PROVINCIAL EN MADRID.	I			
				I	I OTROS GASTOS DEL INMUEBLE.	I	160.500		263 09
		161		I	I PALAU PROVINCIAL.	I			
				I	I ALUMBRADO.	I	7.000.000		263 10
		161	1	I	I PALAU PROVINCIAL.	I			
				I	I LIMPIEZA.	I	11.000.000		263 11
		161	2	I	I PALAU PROVINCIAL.	I			
				I	I CALEFACCION.	I	6.500.000		263 12
		161	4	I	I PALAU PROVINCIAL.	I			
				I	I AGUA.	I	1.500.000		263 13
223				I	I LIMPIEZA,CALEFAC.,VENTILAC.,ALUMBRADO,AGUA,SEGUROS Y OTROS GTS.DE INMUEBLE.	I			
	310.0			I	I ADMINISTRACION GENERAL.	I			
		020	1	I	I SERVICIOS GENERALES UNIVERSIDAD INDUSTRIAL.	I			
				I	I LIMPIEZA.	I	700.000		264 01
		020	2	I	I SERVICIOS GENERALES UNIVERSIDAD INDUSTRIAL.	I			
				I	I CALEFACCION.	I	1.000.000		264 02
		020	3	I	I SERVICIOS GENERALES UNIVERSIDAD INDUSTRIAL.	I			
				I	I ALUMBRADO.	I	6.600.000		264 03
		020	4	I	I SERVICIOS GENERALES UNIVERSIDAD INDUSTRIAL.	I			
				I	I AGUA.	I	1.300.000		264 04
		020	6	I	I SERVICIOS GENERALES UNIVERSIDAD INDUSTRIAL.	I			
				I	I OTROS GASTOS DEL INMUEBLE.	I	4.600.000		264 05
		020	7	I	I SERVICIOS GENERALES UNIVERSIDAD INDUSTRIAL.	I			
				I		I	6.875.838		264 06

PARTIDA				DENOMINACION PARTIDAS-SUBPARTIDAS	CREDITOS INICIALES	CONTROL	
SUBPARTIDA						---	---
E	F	O	SCI				SUBCONTROL
223	310,0	020	7	CREDITOS RECONOCIDOS.			
223	333,0			LIMPIEZA,CALEFAC.,VENTIL.,ALUMBRADO, AGUA,SEGUROS Y OTROS GTS.DE INMUEBLE.			
		021	1	FORMACION PROFESIONAL			
				INSTITUTO POLITECNICO NACIONAL 'ESCOLA DEL TREBALL'.	5.476,589	265	01
		022		LIMPIEZA.			
				ESCOLA PROFESIONAL PER A LA DONA.	2.957,961	265	02
		029	2	GRANJA ESCUELA DE CALDAS.	1.000,000	265	03
				CALEFACCION.			
		029	3	GRANJA ESCUELA DE CALDAS.	2.500,000	265	04
				ALUMBRADO.			
223	335,0			LIMPIEZA,CALEFAC.,VENTIL.,ALUMBRADO, AGUA,SEGUROS Y OTROS GTS.DE INMUEBLE.			
		024	1	UNIVERSITARIA			
				ESCUELA INGENIERIA TECNICA EN TEJIDOS PUNTO CANET DE MAR.	2.884,000	266	01
		024	2	LIMPIEZA.			
				ESCUELA INGENIERIA TECNICA EN TEJIDOS PUNTO CANET DE MAR.	379,000	266	02
				CALEFACCION.			
		024	3	ESCUELA INGENIERIA TECNICA EN TEJIDOS PUNTO CANET DE MAR.	100,000	266	03
				LUZ.			
		026		INSTITUTO DEL TEATRO.	232,120	266	04
				CREDITOS RECONOCIDOS.			
		026	1	INSTITUTO DEL TEATRO.	2.599,000	266	05
				LIMPIEZA.			
		026	2	INSTITUTO DEL TEATRO.	904,000	266	06
				CALEFACCION.			
		026	3	INSTITUTO DEL TEATRO.	904,000	266	07
				ALUMBRADO.			
		026	4	INSTITUTO DEL TEATRO.	226,000	266	08
				AGUA.			
223	338,0			LIMPIEZA,CALEFAC.,VENTIL.,ALUMBRADO, AGUA,SEGUROS Y OTROS GTS.DE INMUEBLE.			
		014	1	OTRAS ENSEANZAS			
				ESCUELA PINTURA MURAL DE SAN CUGAT DEL VALLES.	32,100	267	01
				LIMPIEZA DE LAS AULAS Y LOCALES DE LA ESCUELA.			
		015	1	INSTITUTO CIENCIAS SOCIALES.	160,000	267	02
				LIMPIEZA.			
		027	1	ESCUELA BIBLIOTECOLOGIA.	1.847,678	267	03
				LIMPIEZA.			
		027	3	ESCUELA BIBLIOTECOLOGIA.	315,295	267	04
				ALUMBRADO.			
		076	2	ESCUELA ADMINISTRACION EMPRESAS.	632,000	267	05

PARTIDA				I	DENOMINACION PARTIDAS-SUBPARTIDAS	I	CREDITOS INICIALES	CONTROL	
SUBPARTIDA								I	I
E	F	O	SCI	I				SUBCONTROL	
223	338.0	076	2	I	CALEFACCION.				
		076	3	I	ESCUELA ADMINISTRACION EMPRESAS.		462.000	267	06
				I	LU7.				
		076	6	I	ESCUELA ADMINISTRACION EMPRESAS.		593.125	267	07
				I	CREDITOS RECONOCIDOS.				
223	345.0			I	LIMPIEZA,CALEFAC.,VENTIL.,ALUMBRADO, AGUA,SEGUROS Y OTROS GTS.DE INMUEBLE.				
		031	1	I	RESIDENCIAS				
				I	RESIDENCIA ESTUDIANTES 'RAMON LLULL'.		30.000	268	01
				I	LIMPIEZA.				
		031	2	I	RESIDENCIA ESTUDIANTES 'RAMON LLULL'.		1.000.000	268	02
				I	CALEFACCION.				
		031	6	I	RESIDENCIA ESTUDIANTES 'RAMON LLULL'.		50.000	268	03
				I	OTROS GASTOS DE INMUEBLES.				
223	431.0			I	LIMPIEZA,CALEFAC.,VENTIL.,ALUMBRADO, AGUA,SEGUROS Y OTROS GTS.DE INMUEBLE.				
		050	1	I	HOSPITALES,CLINICAS Y SANATORIOS				
				I	MATERNIDAD.		600.000	269	01
				I	LIMPIEZA.				
		050	3	I	MATERNIDAD.		12.305.000	269	02
				I	ALUMBRADO.				
		050	4	I	MATERNIDAD.		1.500.000	269	03
				I	AGUA.				
		050	6	I	MATERNIDAD.		90.000	269	04
				I	OTROS GASTOS DEL INMUEBLE.				
		051	1	I	CLINICA MENTAL DE SANTA COLOMA DE GRAMANET.		10.800.000	269	05
				I	LIMPIEZA.				
		051	2	I	CLINICA MENTAL DE SANTA COLOMA DE GRAMANET.		18.515.000	269	06
				I	CALEFACCION.				
		051	3	I	CLINICA MENTAL DE SANTA COLOMA DE GRAMANET.		10.350.000	269	07
				I	ALUMBRADO.				
		051	4	I	CLINICA MENTAL DE SANTA COLOMA DE GRAMANET.		2.485.500	269	08
				I	AGUA.				
		051	6	I	CLINICA MENTAL DE SANTA COLOMA DE GRAMANET.		3.275.000	269	09
				I	OTROS GASTOS DEL INMUEBLE.				
223	435.0			I	LIMPIEZA,CALEFAC.,VENTIL.,ALUMBRADO, AGUA,SEGUROS Y OTROS GTS.DE INMUEBLE.				
				I	LABORATORIOS				
		129	1	I	INSTITUTO PROVINCIAL BIOQUIMICA CLINICA 'JUAN MARCH'.		2.220.000	270	01
				I	LIMPIEZA.				
		129	5	I	INSTITUTO PROVINCIAL BIOQUIMICA CLINICA 'JUAN MARCH'.		7.000	270	02
				I	SEGUROS.				

PARTIDA				I	DENOMINACION PARTIDAS-SUBPARTIDAS	I	CREDITOS INICIALES	CONTROL	
SUBPARTIDA								I	---
E	F	O	SCI	I				SUBCONTROL	
223	435.0	159	1	I	INSTITUTO NEUROBIOLOGICO Y DE INVESTIGACION 'FLOR DE MAIG'.	I	2.886.000	270	03
				I	LIMPIEZA.	I			
		159	2	I	INSTITUTO NEUROBIOLOGICO Y DE INVESTIGACION 'FLOR DE MAIG'.	I	3.500.000	270	04
				I	CALEFACCION.	I			
		159	3	I	INSTITUTO NEUROBIOLOGICO Y DE INVESTIGACION 'FLOR DE MAIG'.	I	2.418.750	270	05
				I	ALUMBRADO.	I			
		159	4	I	INSTITUTO NEUROBIOLOGICO Y DE INVESTIGACION 'FLOR DE MAIG'.	I	645.000	270	06
				I	AGUA.	I			
		159	5	I	INSTITUTO NEUROBIOLOGICO Y DE INVESTIGACION 'FLOR DE MAIG'.	I	333.785	270	07
				I	SEGUROS.	I			
223	437.0			I	LIMPIEZA, CALEFACCION, ALUMBRADO,	I			
				I	CENTROS DE REHABILITACION.	I			
		109	1	I	SERVEI.PREV.ORIENTACIO I TERAPIA TOXICOMANS-C.SOCORRO.	I	306.632	271	01
				I	LIMPIEZA.	I			
		109	3	I	SERVEI.PREV.ORIENTACIO I TERAPIA TOXICOMANS-C.SOCORRO.	I	180.000	271	02
				I	ALUMBRADO.	I			
		109	4	I	SERVEI.PREV.ORIENTACIO I TERAPIA TOXICOMANS-C.SOCORRO.	I	18.000	271	03
				I	AGUA.	I			
		109	6	I	SERVEI.PREV.ORIENTACIO I TERAPIA TOXICOMANS-C.SOCORRO.	I	55.000	271	04
				I	OTROS GASTOS DEL INMUEBLE.	I			
223	438.0			I	LIMPIEZA,CALEFAC.VENTILAC.ALUMBRADO,AGUA,SEGUROS Y OTROS GASTOS INMUEBLES.	I			
				I	PSIQUIATRIA.	I			
		042	1	I	SERVICIO DE PSIQUIATRIA.	I	361.200	272	01
				I	LIMPIEZA.	I			
		042	3	I	SERVICIO DE PSIQUIATRIA.	I	537.500	272	02
				I	LUZ.	I			
		042	4	I	SERVICIO DE PSIQUIATRIA.	I	27.950	272	03
				I	AGUA.	I			
223	530.0			I	LIMPIEZA,CALEFAC.VENTILAC.ALUMBRADO,AGUA,SEGUROS Y OTROS GTS.DE INMUEBLE.	I			
				I	SERVICIOS SOCIALES.	I			
		043	1	I	SERVICIOS SOCIALES.	I	361.200	273	01
				I	LIMPIEZA.	I			
		043	3	I	SERVICIOS SOCIALES.	I	537.500	273	02
				I	LUZ.	I			
		043	4	I	SERVICIOS SOCIALES.	I	27.950	273	03
				I	AGUA.	I			
223	533.0			I	LIMPIEZA, CALEFAC.,VENTILAC.,ALUMBRADO,AGUA,SEGUROS Y OTROS GTS.INMUEBLES.	I			
				I	GUARDERIAS Y HOGARES INFANTILES O JUVENILES.	I			

PARTIDA				I	DENOMINACION PARTIDAS-SUBPARTIDAS	I	CREDITOS INICIALES	CONTROL	
SUBPARTIDA								I	---
E	F	0	SCI	I					
223	533.0	060		I	SERVICIO GENERAL DE 'HOGARES ANA G. DE MUNDET',				
				I	I CREDITOS RECONOCIDOS,	11.851.584	274	01	
		060	1	I	SERVICIO GENERAL DE 'HOGARES ANA G. DE MUNDET',	16.000.000	274	02	
				I	I LUZ,				
		060	2	I	SERVICIO GENERAL DE 'HOGARES ANA G. DE MUNDET',	18.046.000	274	03	
				I	I CALEFACCION,				
		060	3	I	SERVICIO GENERAL DE 'HOGARES ANA G. DE MUNDET',	8.000.000	274	04	
				I	I AGUA,				
		060	4	I	SERVICIO GENERAL DE 'HOGARES ANA G. DE MUNDET',	700.000	274	05	
				I	I SEGUROS,				
		060	5	I	SERVICIO GENERAL DE 'HOGARES ANA G. DE MUNDET',	1.400.000	274	06	
				I	I CONTRIBUCIONES Y ARBITRIOS,				
		060	6	I	SERVICIO GENERAL DE 'HOGARES ANA G. DE MUNDET',	350.000	274	07	
				I	I CONTRATOS MANTENIMIENTO ASCENSORES,				
223				I	I LIMPIEZA, CALEFAC., VENTILAC., ALUMBRADO, AGUA, SEGUROS Y OTROS GTS. DE INMUEBLE,				
	610.0			I	I ADMINISTRACION,				
		137	1	I	SERVICIO ADMINISTRATIVO DE CONST. CIVILES Y CONTRATACION,	791.400	275	01	
				I	I LIMPIEZA,				
		137	3	I	SERVICIO ADMINISTRATIVO DE CONST. CIVILES Y CONTRATACION,	2.300.000	275	02	
				I	I ALUMBRADO,				
		137	4	I	SERVICIO ADMINISTRATIVO DE CONST. CIVILES Y CONTRATACION,	172.500	275	03	
				I	I AGUA,				
223				I	I LIMPIEZA, CALEFAC., VENTIL., ALUMBRADO, AGUA, SEGUROS Y OTROS GTS. DE INMUEBLE,				
	641.0			I	I URBANISMO				
		074	1	I	SERVICIO DE CARTOGRAFIA Y FOTOGRAMETRIA,	1.085.616	276	01	
				I	I LIMPIEZA,				
		074	3	I	SERVICIO DE CARTOGRAFIA Y FOTOGRAMETRIA,	700.000	276	02	
				I	I ALUMBRADO,				
		074	6	I	SERVICIO DE CARTOGRAFIA Y FOTOGRAMETRIA,	400.421	276	03	
				I	I OTROS GASTOS DE INMUEBLES,				
223				I	I LIMPIEZA, CALEFAC., VENTIL., ALUMBRADO, AGUA, SEGUROS Y OTROS GTS. DE INMUEBLE,				
	644.0			I	I EDIFICIOS DE LA CORPORACION				
		155	5	I	SERVICIO DE PATRIMONIO PROVINCIAL,	3.050.000	277	01	
				I	I SEGUROS,				
		155	6	I	SERVICIO DE PATRIMONIO PROVINCIAL,	3.500.000	277	02	
				I	I OTROS GASTOS DEL INMUEBLE,				
223				I	I LIMPIEZA, CALEFACCION, VENTILACION, ALUMBRADO, AGUA, SEGUROS Y OTROS GTS. INMUEB				
	645.0			I	I MONUMENTOS,				

PARTIDA				DENOMINACION PARTIDAS-SUBPARTIDAS	I	CREDITOS INICIALES	CONTROL	
SUBPARTIDA							I	CONTROL
E	F	O	SCI		I			SUBCONTROL
223	645.0	033		I CONSERVACION Y CATALOGACION DE MONUMENTOS.	I	1,000,000	278	01
223	652.0			I LIMPIEZA,CALEFAC.,VENTILAC.,ALUMBRADO,AGUA,SEGUROS Y OTROS GTS.DE INMUEBLE.	I			
		071	2	I SERVICIO CONTRA INCENDIOS.	I			
				I SERVICIOS DE EXTINCION DE INCENDIOS,	I	2,150,000	279	01
				I CALEFACCION,	I			
		071	3	I SERVICIOS DE EXTINCION DE INCENDIOS,	I	4,800,000	279	02
				I ALUMBRADO,	I			
		071	4	I SERVICIOS DE EXTINCION DE INCENDIOS,	I	752,000	279	03
				I AGUA,	I			
		071	6	I SERVICIOS DE EXTINCION DE INCENDIOS,	I	100,000	279	04
				I OTROS GASTOS DEL INMUEBLE.	I			
223	712.0			I LIMPIEZA,CALEFAC.,VENTIL.,ALUMBRADO, AGUA,SEGUROS Y OTROS GTS.DE INMUEBLE.	I			
		028	1	I BIBLIOTECAS Y ARCHIVOS	I			
				I BIBLIOTECAS POPULARES Y ESPECIALIZADAS,	I	300,000	280	01
				I LIMPIEZA,	I			
		028	2	I BIBLIOTECAS POPULARES Y ESPECIALIZADAS,	I	450,000	280	02
				I CALEFACCION,	I			
		028	3	I BIBLIOTECAS POPULARES Y ESPECIALIZADAS,	I	300,000	280	03
				I ALUMBRADO,	I			
		028	6	I BIBLIOTECAS POPULARES Y ESPECIALIZADAS,	I	500,000	280	04
				I OTROS GASTOS DE INMUEBLES.	I			
		030	1	I BIBLIOTECA DE CATALUNYA,	I	6,440,000	280	05
				I LIMPIEZA,	I			
		030	2	I BIBLIOTECA DE CATALUNYA,	I	2,000,000	280	06
				I CALEFACCION,	I			
		030	3	I BIBLIOTECA DE CATALUNYA,	I	3,164,500	280	07
				I ALUMBRADO,	I			
		030	6	I BIBLIOTECA DE CATALUNYA,	I	7,006,246	280	08
				I OTROS GASTOS DEL INMUEBLE.	I			
223	713.0			I LIMPIEZA,CALEFAC.,VENTIL.,ALUMBRADO, AGUA,SEGUROS Y OTROS GTS.DE INMUEBLE.	I			
				I MUSEOS E INSTITUCIONES SIMILARES,JARDINES BOTANICOS Y ZOOLOGICOS	I			
		012	1	I MUSEO Y EXCAVACIONES DE AMPURIAS,	I	1,000,000	281	01
				I LIMPIEZA,	I			
		012	3	I MUSEO Y EXCAVACIONES DE AMPURIAS,	I	1,000,000	281	02
				I ALUMBRADO,	I			
		032	1	I MUSEO ARQUEOLOGICO E INSTITUTO DE PREHISTORIA Y ARQUEOLOGIA,	I	2,000,000	281	03
				I LIMPIEZA,	I			
		032	3	I MUSEO ARQUEOLOGICO E INSTITUTO DE PREHISTORIA Y ARQUEOLOGIA,	I	2,500,000	281	04
				I ALUMBRADO,	I			

PARTIDA				I		I		I	
SUBPARTIDA				I		I	CREDITOS		CONTROL
E	F	O	SCI		DENOMINACION PARTIDAS-SUBPARTIDAS		INICIALES	---	SUBCONTROL
223	713,0	032	6	I	MUSEO ARQUEOLOGICO E INSTITUTO DE PREHISTORIA Y ARQUEOLOGIA.	I			
				I	OTROS GASTOS DEL INMUEBLE.	I	1,387,075	°	281 05
		034		I	MUSEO MARITIMO.	I		°	
				I	OTROS GASTOS DEL INMUEBLE.	I	904,000	°	281 06
		034	1	I	MUSEO MARITIMO.	I		°	
				I	LIMPIEZA.	I	4,750,000	°	281 07
		034	2	I	MUSEO MARITIMO.	I		°	
				I	CALEFACCION.	I	65,000	°	281 08
		034	3	I	MUSEO MARITIMO.	I		°	
				I	ALUMBRADO.	I	2,219,000	°	281 09
		035	1	I	MUSEO DE LAS ARTES DEL ESPECTACULO.	I		°	
				I	LIMPIEZA.	I	1,300,000	°	281 10
		035	2	I	MUSEO DE LAS ARTES DEL ESPECTACULO.	I		°	
				I	CALEFACCION.	I	350,000	°	281 11
		035	3	I	MUSEO DE LAS ARTES DEL ESPECTACULO.	I		°	
				I	ALUMBRADO.	I	600,000	°	281 12
		035	4	I	MUSEO DE LAS ARTES DEL ESPECTACULO.	I		°	
				I	AGUA.	I	150,000	°	281 13
		035	5	I	MUSEO DE LAS ARTES DEL ESPECTACULO.	I		°	
				I	SEGUROS.	I	500,000	°	281 14
		035	6	I	MUSEO DE LAS ARTES DEL ESPECTACULO.	I		°	
				I	OTROS GASTOS DEL INMUEBLE.	I	200,000	°	281 15
		036	1	I	INSTITUTO PROVINCIAL PALEONTOLOGIA DE SABADELL.	I		°	
				I	LIMPIEZA.	I	500,000	°	281 16
		036	2	I	INSTITUTO PROVINCIAL PALEONTOLOGIA DE SABADELL.	I		°	
				I	CALEFACCION.	I	60,000	°	281 17
		036	6	I	INSTITUTO PROVINCIAL PALEONTOLOGIA DE SABADELL.	I		°	
				I	OTROS GASTOS DEL INMUEBLE.	I	30,000	°	281 18
		037	1	I	MUSEO ROMANTICO PROV.(CASA LLOPIS, CASA PAPIOL Y LOLA ANGLADA).	I		°	
				I	LIMPIEZA.	I	2,998,800	°	281 19
		037	3	I	MUSEO ROMANTICO PROV.(CASA LLOPIS, CASA PAPIOL Y LOLA ANGLADA).	I		°	
				I	ALUMBRADO.	I	440,000	°	281 20
		037	4	I	MUSEO ROMANTICO PROV.(CASA LLOPIS, CASA PAPIOL Y LOLA ANGLADA).	I		°	
				I	AGUA.	I	26,800	°	281 21
		037	6	I	MUSEO ROMANTICO PROV.(CASA LLOPIS, CASA PAPIOL Y LOLA ANGLADA).	I		°	
				I	OTROS GASTOS DE INMUEBLES.	I	241,600	°	281 22
		038	1	I	MUSEO TEXTIL BIOSCA DE TERRASSA.	I		°	
				I	LIMPIEZA.	I	1,269,000	°	281 23
		038	2	I	MUSEO TEXTIL BIOSCA DE TERRASSA.	I		°	
				I	CALEFACCION, GAS-OIL.	I	665,000	°	281 24
		038	3	I	MUSEO TEXTIL BIOSCA DE TERRASSA.	I		°	
				I	ALUMBRADO.	I	1,000,000	°	281 25

PARTIDA				I	DENOMINACION PARTIDAS-SUBPARTIDAS	I	CREDITOS INICIALES	CONTROL	
SUBPARTIDA								I	---
E	F	O	SCI	I				SUBCONTROL	
223	713,0	038	4	I	MUSEO TEXTIL BIOSCA DE TERRASSA.	I			
				I	AGUA.	I	7,000	281	26
		038	6	I	MUSEO TEXTIL BIOSCA DE TERRASSA.	I			
				I	OTROS GASTOS DEL INMUEBLE.	I	596,280	281	27
		039	1	I	MARICEL DE MAR - DONACION PEREZ ROSALES.	I			
				I	LIMPIEZA.	I	954,500	281	28
		039	2	I	MARICEL DE MAR - DONACION PEREZ ROSALES.	I			
				I	CALEFACCION.	I	5,000	281	29
		039	3	I	MARICEL DE MAR - DONACION PEREZ ROSALES.	I			
				I	ALUMBRADO.	I	120,000	281	30
		039	6	I	MARICEL DE MAR - DONACION PEREZ ROSALES.	I			
				I	OTROS GASTOS DE INMUEBLES.	I	31,165	281	31
		049	1	I	MARICEL DE TERRA - MUSEO CAU FERRAT.	I			
				I	LIMPIEZA.	I	546,897	281	32
		154	3	I	MUSEO Y CONJUNTO MONUMENTAL DE OLERDOLA.	I			
				I	ALUMBRADO.	I	250,000	281	33
		154	6	I	MUSEO Y CONJUNTO MONUMENTAL DE OLERDOLA.	I			
				I	OTROS GASTOS DE INMUEBLES.	I	13,155	281	34
		157		I	SECCION TECNICA DE PATRIMONIO ARTISTICO.	I			
				I		I	628,646	281	35
223				I	LIMPIEZA,CALEFAC.,VENTILAC.,ALUMBRADO,AGUA,SEGUROS Y OTROS GTS.DE INMUEBLE.	I			
	716,1			I	CINEMATOGRAFIA, TEATRO Y MUSICA.	I			
		073	1	I	SERVICIOS TECNICOS DE CULTURA.	I	2,800,000	282	01
				I	LIMPIEZA.	I			
		073	2	I	SERVICIOS TECNICOS DE CULTURA.	I	4,000,000	282	02
				I	CALEFACCION.	I			
		073	3	I	SERVICIOS TECNICOS DE CULTURA.	I	2,500,000	282	03
				I	ALUMBRADO.	I			
		073	4	I	SERVICIOS TECNICOS DE CULTURA.	I	400,000	282	04
				I	AGUA.	I			
				I		I			
223				I	LIMPIEZA,CALEFAC.,VENTIL.,ALUMBRADO, AGUA,SEGUROS Y OTROS GTS.DE INMUEBLE.	I			
	717,3			I	CAMPOS DE DEPORTE	I			
		151	1	I	SECCION TECNICA DE DEPORTES.	I	200,000	283	01
				I	LIMPIEZA, JUNTO CON TOXICOMANOS.	I			
		151	2	I	SECCION TECNICA DE DEPORTES.	I	25,000	283	02
				I	CALEFACCION.	I			
		151	3	I	SECCION TECNICA DE DEPORTES.	I	75,000	283	03
				I	ALUMBRADO, JUNIO CON TOXICOMANOS.	I			
		151	4	I	SECCION TECNICA DE DEPORTES.	I	50,000	283	04
				I	AGUA, TODO EL EDIFICIO.	I			
		151	6	I	SECCION TECNICA DE DEPORTES.	I	150,000	283	05

PARTIDA				DENOMINACION PARTIDAS-SUBPARTIDAS	I	I	CREDITOS INICIALES	CONTROL	
SUBPARTIDA								I	I
E	F	O	SCI		I	I			SUBCONTROL
223	717.3	151	6	OTROS GASTOS DE INMUEBLES.	I	I			
223	823.1			LIMPIEZA, CALEFAC., VENTILAC., ALUMBRADO, AGUA, SEGUROS Y OTROS GTS. DE INMUEBLE.	I	I			
		084	1	ADMINISTRACION GENERAL.	I	I			
				SERVICIOS TECNICOS AGRICULTURA.	I	I	750.000	284	01
				LIMPIEZA.	I	I			
223	825.4			LIMPIEZA, CALEFAC., VENTILAC., ALUMBRADO, AGUA, SEGUROS Y OTROS GTS. DE INMUEBLE.	I	I			
		117	1	PARQUES NATURALES.	I	I			
				PARQUES NATURALES.	I	I	1.244.850	285	01
				LIMPIEZA 1. Y 2. PLANTA EDIFICIO URBANISMO.	I	I			
		117	2	PARQUES NATURALES.	I	I	750.000	285	02
				CALEFACCION TODO EDIFICIO URBANISMO EXCEPTO LAB. ENSAYOS.	I	I			
		117	5	PARQUES NATURALES.	I	I	232.500	285	03
				SEGUROS.	I	I			
223	831.0			LIMPIEZA, CALEFAC., VENTILAC., ALUMBRADO, AGUA, SEGUROS Y OTROS GTS. DE INMUEBLES	I	I			
		016	1	MINERIA, CONSTRUCCION E INDUSTRIA.	I	I			
				LABORATORIO GENERAL DE ENSAYOS E INVESTIGACIONES.	I	I	2.012.500	286	01
				LIMPIEZA.	I	I			
		016	2	LABORATORIO GENERAL DE ENSAYOS E INVESTIGACIONES.	I	I	100.000	286	02
				OTROS GASTOS DEL INMUEBLE. DESRATIZACION.	I	I			
		016	4	LABORATORIO GENERAL DE ENSAYOS E INVESTIGACIONES.	I	I	820.968	286	03
				AGUA.	I	I			
223	853.0			LIMPIEZA, CALEFAC., VENTIL., ALUMBRADO, AGUA, SEGUROS Y OTROS GTS. DE INMUEBLE.	I	I			
		085	1	CAFRETERAS Y CAMINOS	I	I			
				VIAS Y OBRAS PROVINCIALES - SECCION TECNICA.	I	I	1.404.000	287	01
				LIMPIEZA.	I	I			
		085	2	VIAS Y OBRAS PROVINCIALES - SECCION TECNICA.	I	I	654.241	287	02
				CALEFACCION.	I	I			
		085	3	VIAS Y OBRAS PROVINCIALES - SECCION TECNICA.	I	I	179.916	287	03
				ALUMBRADO.	I	I			
		085	6	VIAS Y OBRAS PROVINCIALES - SECCION TECNICA.	I	I	162.863	287	04
				OTROS GASTOS DEL INMUEBLE.	I	I			
223	940.0			LIMPIEZA, CALEFAC., VENTIL., ALUMBRADO, AGUA, SEGUROS Y OTROS GASTOS INMUEBLES.	I	I			
		141	1	TRANSFERENCIAS GENERALES A OTRAS ADMINISTRACIONES PUBLICAS.	I	I			
				PATRONATO APUESTAS MUTUAS DEPORTIVAS BENEFICAS.	I	I	250.000	288	01
				LIMPIEZA.	I	I			
		141	2	PATRONATO APUESTAS MUTUAS DEPORTIVAS BENEFICAS.	I	I	800.000	288	02
				CALEFACCION.	I	I			

PARTIDA				I	I	I	I	I	I
SUBPARTIDA									
E	F	O	SCI	DENOMINACION PARTIDAS-SUBPARTIDAS			CREDITOS INICIALES	CONTROL	SUBCONTROL
223	940,0	141	3	I	I	I	1.800,000	288	03
				I	I	I			
		141	4	I	I	I	50,000	288	04
				I	I	I			
		141	5	I	I	I	31,500	288	05
				I	I	I			
223	951,0			I	I	I			
		680	2	I	I	I	40,000	289	01
				I	I	I			
		680	3	I	I	I	300,000	289	02
				I	I	I			
233	115,2			I	I	I			
		138		I	I	I	1.200,000	290	01
				I	I	I			
233	310,0			I	I	I			
		020		I	I	I	50,000	291	01
				I	I	I			
233	333,0			I	I	I			
		021		I	I	I	50,000	292	01
		029		I	I	I	50,000	292	02
				I	I	I			
233	335,0			I	I	I			
		026		I	I	I	300,000	293	01
				I	I	I			
233	431,0			I	I	I			
		050		I	I	I	100,000	294	01
		051		I	I	I	2,900,000	294	02
				I	I	I			
233	435,0			I	I	I			
		129		I	I	I	125,000	295	01
				I	I	I			
233				I	I	I			

PARTIDA				DENOMINACION PARTIDAS-SUBPARTIDAS	I	CREDITOS INICIALES	CONTROL	
E	F	O	SC				I	---
233	437.0			CENTROS DE REHABILITACION.	I			
		109		SERVEI, PREV. ORIENTACIO I TERAPIA TOXICOMANS-C. SOCORRO.	I	200.000	296	01
233				SERVICIOS DE TRANSPORTE.	I			
	533.0			GUARDERIAS Y HOGARES INFANTILES O JUVENILES.	I			
		060		SERVICIO GENERAL DE 'HOGARES ANA G. DE MUNDET'.	I	1.000.000	297	01
233				SERVICIOS DE TRANSPORTES.	I			
	610.0			SERVICIOS DE ARQUITECTURA.	I			
		006		ARQUITECTURA - DELEGACION CONSTRUCCIONES CIVILES.	I	140.000	298	01
233				SERVICIOS DE TRANSPORTE.	I			
	641.0			URBANISMO.	I			
		074		SERVICIO DE CARTOGRAFIA Y FOTOGRAMETRIA.	I	25.000	299	01
233				SERVICIOS DE TRANSPORTE.	I			
	645.0			MONUMENTOS.	I			
		033		CONSERVACION Y CATALOGACION DE MONUMENTOS.	I	25.000	300	01
233				SERVICIOS DE TRANSPORTE.	I			
	652.0			SERVICIO CONTRA INCENDIOS.	I			
		071		SERVICIOS DE EXTINCION DE INCENDIOS.	I	300.000	301	01
233				SERVICIOS DE TRANSPORTE.	I			
	710.0			SERVICIOS CULTURALES Y RECREATIVOS.	I			
		008		SERVICIO ADMINISTRATIVO DE MUSEOS Y BIBLIOTECAS.	I	200.000	302	01
233				SERVICIOS DE TRANSPORTE.	I			
	712.0			BIBLIOTECAS Y ARCHIVOS.	I			
		028		BIBLIOTECAS POPULARES Y ESPECIALIZADAS.	I	356.900	303	01
		030		BIBLIOTECA DE CATALUNYA.	I	298.275	303	02
233				SERVICIOS DE TRANSPORTE.	I			
	713.0			MUSEOS E INSTITUCIONES SIMILARES, JARDINES BOTANICOS Y ZOOLOGICOS.	I			
		035		MUSEO DE LAS ARTES DEL ESPECTACULO.	I	100.000	304	01
		037		MUSEO ROMANTICO PROV. (CASA LLOPIS, CASA PAPIOL Y LOLA ANGLADA).	I	12.000	304	02
		157		SECCION TECNICA DE PATRIMONIO ARTISTICO.	I	500.000	304	03
233				SERVICIOS DE TRANSPORTE.	I			
	716.1			CINEMATOGRAFIA, TEATRO Y MUSICA.	I			
		073		SERVICIOS TECNICOS DE CULTURA.	I	100.000	305	01
233				SERVICIOS DE TRANSPORTE.	I			

PARTIDA				DENOMINACION PARTIDAS-SUBPARTIDAS	I	CREDITOS INICIALES	CONTROL	
SUBPARTIDA							I	---
E	F	0	SCI				SUBCONTROL	
233	825.4			I PARQUES NATURALES.	I			
		117	1	I PARQUES NATURALES.	I			
				I TRANSPORTE PARQUE A PARQUE.	I	86.000	306	01
233				I SERVICIOS DE TRANSPORTE.	I			
	940.0			I TRANSFERENCIAS GENERALES A OTRAS ADMINISTRACIONES PUBLICAS.	I			
		141		I PATRONATO APUESTAS MUTUAS DEPORTIVAS BENEFICAS.	I	250.000	307	01
233				I SERVICIOS DE TRANSPORTE.	I			
	951.0			I INDETERMINADOS.	I			
		680		I IMPRENTA ESCUELA.	I	710.000	308	01
234				I SERVICIOS DE COMUNICACIONES.	I			
	115.2			I PARQUE MOVIL.	I			
		138	1	I PARQUE MOVIL Y TALLERES.	I	533.000	309	01
				I TELEFONO.	I			
234				I SERVICIOS DE COMUNICACIONES.	I			
	115.3			I OTROS SERVICIOS GENERALES.	I			
		019		I GABINETE TECNICO.	I	108.000	310	01
				I TELEFONO.	I			
		064		I OFICINA DIPUTACION PROVINCIAL EN MADRID.	I	920.000	310	02
		122		I CONSERJERIA.	I	3.023.585	310	03
				I SERVICIO COMUNICACIONES.	I			
		161		I PALAU PROVINCIAL.	I	25.000.000	310	04
				I TELEFONO.	I			
234				I SERVICIO DE COMUNICACIONES	I			
	333.0			I FORMACION PROFESIONAL	I			
		021	1	I INSTITUTO POLITECNICO NACIONAL 'ESCOLA DEL TREBALL'.	I	700.000	311	01
				I TELEFONO.	I			
		022	1	I ESCOLA PROFESSIONAL PER A LA DONA.	I	125.000	311	02
				I TELEFONO.	I			
		029	1	I GRANJA ESCUELA DE CALDAS.	I	400.000	311	03
				I TELEFONO.	I			
		029	2	I GRANJA ESCUELA DE CALDAS.	I	10.000	311	04
				I OTRAS COMUNICACIONES.	I			
234				I SERVICIO DE COMUNICACIONES	I			
	335.0			I UNIVERSITARIA.	I			
		024		I ESCUELA INGENIERIA TECNICA EN TEJIDOS PUNTO CANET DE MAR.	I	172.500	312	01
		026	1	I INSTITUTO DEL TEATRO.	I	300.000	312	02

PARTIDA				I		I	CREDITOS	CONTROL	
SUBPARTIDA				I		I	INICIALES	---	
E	F	O	SCI		DENOMINACION PARTIDAS-SUBPARTIDAS	I		SUBCONTROL	
234	335.0	026	1	I	TELEFONO.	I			
		026	2	I	INSTITUTO DEL TEATRO.	I			
				I	OTRAS COMUNICACIONES.	I	150,000	312	03
234				I	SERVICIO DE COMUNICACIONES	I			
	338.0			I	OTRAS ENSEMANZAS	I			
		015	1	I	INSTITUTO CIENCIAS SOCIALES.	I			
				I	TELEFONO.	I	105,000	313	01
		027	1	I	ESCUELA BIBLIOLOGIA.	I			
				I	TELEFONO.	I	60,000	313	02
		076	1	I	ESCUELA ADMINISTRACION EMPRESAS.	I			
				I	TELEFONO.	I	243,000	313	03
234				I	SERVICIO DE COMUNICACIONES	I			
	345.0			I	RESIDENCIAS	I			
		031	1	I	RESIDENCIA ESTUDIANTES 'RAMON LLULL'.	I			
				I	TELEFONO.	I	1,300,000	314	01
234				I	SERVICIO DE COMUNICACIONES.	I			
	410.0			I	ADMINISTRACION GENERAL.	I			
		044	1	I	SERVICIOS DE SANIDAD.	I			
				I	TELEFONO.	I	2,500,000	315	01
		068	1	I	COORDINACION AREA SANIDAD Y SERV.SOCIALES.	I			
				I	TELEFONO.	I	2,500,000	315	02
234				I	SERVICIO DE COMUNICACIONES	I			
	431.0			I	HOSPITALES CLINICAS Y SANATORIOS	I			
		050	1	I	MATERNIDAD.	I	2,645,000	316	01
				I	TELEFONO.	I			
		050	2	I	MATERNIDAD.	I	70,000	316	02
				I	OTRAS COMUNICACIONES.	I			
		051	1	I	CLINICA MENTAL DE SANTA COLOMA DE GRAMANET.	I	2,380,524	316	03
				I	TELEFONO.	I			
		051	2	I	CLINICA MENTAL DE SANTA COLOMA DE GRAMANET.	I			
				I	OTRAS COMUNICACIONES.	I	80,000	316	04
234				I	SERVICIO DE COMUNICACIONES	I			
	435.0			I	LABORATORIOS	I			
		129	2	I	INSTITUTO PROVINCIAL BIOQUIMICA CLINICA 'JUAN MARCH'.	I			
				I	OTRAS COMUNICACIONES.	I	1,875,000	317	01
		159	1	I	INSTITUTO NEUROBIOLOGICO Y DE INVESTIGACION 'FLOR DE MAIG'.	I			
				I	TELEFONO.	I	2,408,000	317	02

PARTIDA				I		I	CREDITOS	CONTROL
SUBPARTIDA				I		I	INICIALES	---
E	F	O	SCI		DENOMINACION PARTIDAS-SUBPARTIDAS	I		SUBCONTROL
234	435.0	159	2	I	INSTITUTO NEUROBIOLOGICO Y DE INVESTIGACION 'FLOR DE MAIG',	I		
				I	OTRAS COMUNICACIONES.	I	50.000	317 03
234	437.0			I	SERVICIOS DE TELECOMUNICACIONES.	I		
		109	1	I	CENTROS DE REHABILITACION.	I		
				I	SERVI.PREV.ORIENTACIO I TERAPIA TOXICOMANS-C.SOCORRO.	I	912.000	318 01
				I	TELEFONOS.	I		
234	438.0			I	SERVICIO DE COMUNICACIONES.	I		
		042	1	I	PSIQUIATRIA.	I		
				I	SERVICIO DE PSIQUIATRIA.	I	2.500.000	319 01
				I	TELEFONO.	I		
234	530.0			I	SERVICIOS DE COMUNICACIONES.	I		
		043	1	I	SERVICIOS SOCIALES.	I		
				I	SERVICIOS SOCIALES.	I	2.500.000	320 01
				I	TELEFONO.	I		
234	533.0			I	SERVICIOS DE COMUNICACIONES.	I		
		060	1	I	GUARDERIAS Y HOGARES INFANTILES O JUVENILES.	I		
		060	2	I	SERVICIO GENERAL DE 'HOGARES ANA G. DE MUNDET'.	I	4.400.000	321 01
		060	3	I	SERVICIO GENERAL DE 'HOGARES ANA G. DE MUNDET'.	I	75.000	321 02
				I	SERVICIO GENERAL DE 'HOGARES ANA G. DE MUNDET'.	I	521.825	321 03
				I	CREDITOS RECONOCIDOS.	I		
234	610.0			I	SERVICIOS DE COMUNICACIONES.	I		
		006		I	ADMINISTRACION.	I		
				I	ARQUITECTURA - DELEGACION CONSTRUCCIONES CIVILES.	I	1.200.000	322 01
		137	1	I	SERVICIO COMUNICACIONES.	I		
				I	SERVICIO ADMINISTRATIVO DE CONST.CIVILES Y CONTRATACION.	I	609.278	322 02
				I	TELEFONO.	I		
234	641.0			I	SERVICIO DE COMUNICACIONES	I		
		074	1	I	URBANISMO	I		
				I	SERVICIO DE CARTOGRAFIA Y FOTOGHAMETRIA.	I	600.000	323 01
				I	TELEFONO.	I		
234	652.0			I	SERVICIO DE COMUNICACIONES	I		
		071	1	I	SERVICIO CONTRA INCENDIOS	I		
				I	SERVICIOS DE EXTINCTION DE INCENDIOS.	I	4.500.000	324 01
				I	TELEFONO.	I		
		071	2	I	SERVICIOS DE EXTINCTION DE INCENDIOS.	I	500.000	324 02

PARTIDA				I		I	CREDITOS	CONTROL
SUBPARTIDA				I		I	INICIALES	---
F	F	U	SCI		DENOMINACION PARTIDAS-SUBPARTIDAS	I		SUBCONTROL
234	652.0	071	2	I	OTRAS COMUNICACIONES.	I		
234	654.6			I	SERVICIO DE COMUNICACIONES	I		
		116	1	I	DEFENSA DEL MEDIO AMBIENTE	I		
				I	SERVICIO DEL MEDIO AMBIENTE.	I	1.550.000	325 01
				I	TELEFONO.	I		
234	712.0			I	SERVICIO DE COMUNICACIONES	I		
		028	1	I	BIBLIOTECAS Y ARCHIVOS	I		
				I	BIBLIOTECAS POPULARES Y ESPECIALIZADAS.	I	107.500	326 01
				I	TELEFONO.	I		
		030	1	I	BIBLIOTECA DE CATALUNYA.	I	810.000	326 02
				I	TELEFONO.	I		
234	713.0			I	SERVICIO DE COMUNICACIONES.	I		
		012	1	I	MUSEOS E INSTITUCIONES SIMILARES, JARDINES BOTANICOS Y ZOOLOGICOS	I		
				I	MUSEO Y EXCAVACIONES DE AMPURIAS.	I	200.000	327 01
				I	TELEFONO.	I		
		032	1	I	MUSEO ARQUEOLOGICO E INSTITUTO DE PREHISTORIA Y ARQUEOLOGIA.	I	450.000	327 02
				I	TELEFONO.	I		
		034	1	I	MUSEO MARITIMO.	I	172.500	327 03
				I	TELEFONO.	I		
		035	1	I	MUSEO DE LAS ARTES DEL ESPECTACULO.	I	500.000	327 04
				I	TELEFONO.	I		
		035	2	I	MUSEO DE LAS ARTES DEL ESPECTACULO.	I	150.000	327 05
				I	OTRAS COMUNICACIONES.	I		
		036		I	INSTITUTO PROVINCIAL PALEONTOLOGIA DE SABADELL.	I	100.000	327 06
				I	SERVICIO COMUNICACIONES.	I		
		037	1	I	MUSEO ROMANTICO PROV. (CASA LLOPIS, CASA PAPIOL Y LOLA ANGLADA).	I	69.000	327 07
				I	TELEFONO.	I		
		038	1	I	MUSEO TEXTIL BIOSCA DE TERRASSA.	I	300.000	327 08
				I	TELEFONO.	I		
		039		I	MARICEL DE MAR - DONACION PEREZ ROSALES.	I	287.500	327 09
				I	SERVICIO DE COMUNICACIONES.	I		
		154	1	I	MUSEO Y CONJUNTO MONUMENTAL DE OLERDOLA.	I	80.000	327 10
				I	TELEFONO.	I		
		157		I	SECCION TECNICA DE PATRIMONIO ARTISTICO.	I	150.000	327 11
				I	SERVICIO COMUNICACIONES.	I		
234	714.0			I	SERVICIOS DE COMUNICACIONES.	I		
				I	PRENSA E INFORMACION.	I		
		040		I	PRENSA, INFORMACION Y EDICIONES.	I	3.918.586	328 01

PARTIDA				I	DENOMINACION PARTIDAS-SUBPARTIDAS	I	CREDITOS INICIALES	CONTROL	
SUBPARTIDA								I	°
E	F	O	SCI	I			°	°	°
				I			°	°	°
				I			°	°	°
234	714.0	040		I	OTRAS COMUNICACIONES.	I	°	°	°
234				I	SERVICIOS DE COMUNICACIONES.	I	°	°	°
	716.1			I	CINEMATOGRAFIA, TEATRO Y MUSICA.	I	°	°	°
		073		I	SERVICIOS TECNICOS DE CULTURA.	I	900.000	°	329 01
				I	SERVICIO DE COMUNICACIONES.	I	°	°	°
234				I	SERVICIOS DE COMUNICACIONES.	I	°	°	°
	823.1			I	ADMINISTRACION GENERAL.	I	°	°	°
		084	1	I	SERVICIOS TECNICOS AGRICULTURA.	I	900.000	°	330 01
				I	TELEFONO.	I	°	°	°
234				I	SERVICIOS DE COMUNICACIONES.	I	°	°	°
	825.4			I	PARQUES NATURALES.	I	°	°	°
		117	1	I	PARQUES NATURALES.	I	537.500	°	331 01
				I	TELEFONO PLANTAS 1 A 3 DEL EDIFICIO DE URBANISMO.	I	°	°	°
234				I	SERVICIOS DE COMUNICACIONES.	I	°	°	°
	831.0			I	MINERIA, CONSTRUCCION E INDUSTRIA.	I	°	°	°
		016	1	I	LABORATORIO GENERAL DE ENSAYOS E INVESTIGACIONES.	I	431.250	°	332 01
				I	TELEFONO.	I	°	°	°
234				I	SERVICIOS DE COMUNICACIONES.	I	°	°	°
	853.0			I	CARRETERAS Y CAMINOS.	I	°	°	°
		085	1	I	VIAS Y OBRAS PROVINCIALES - SECCION TECNICA.	I	4.830.000	°	333 01
				I	TELEFONO.	I	°	°	°
234				I	SERVICIOS DE COMUNICACIONES.	I	°	°	°
	940.0			I	TRANSFERENCIAS GENERALES A OTRAS ADMINISTRACIONES PUBLICAS.	I	°	°	°
		141	1	I	PATRONATO APUESTAS MUTUAS DEPORTIVAS BENEFICAS.	I	530.000	°	334 01
				I	TELEFONO.	I	°	°	°
		141	2	I	PATRONATO APUESTAS MUTUAS DEPORTIVAS BENEFICAS.	I	170.000	°	334 02
				I	OTRAS COMUNICACIONES.	I	°	°	°
234				I	SERVICIOS DE COMUNICACIONES.	I	°	°	°
	951.0			I	INDETERMINADOS.	I	°	°	°
		680	1	I	IMPRESA ESCUELA.	I	132.000	°	335 01
				I	TELEFONO.	I	°	°	°
		680	2	I	IMPRESA ESCUELA.	I	475.000	°	335 02
				I	OTRAS COMUNICACIONES.	I	°	°	°
241				I	DIETAS, LOCOMOCION Y TRASLADO DE MIEMBROS DE LA CORPORACION	I	°	°	°

PARTIDA				DENOMINACION PARTIDAS-SUBPARTIDAS	I	CREDITOS INICIALES	CONTROL	
SUBPARTIDA							I	---
E	F	O	SCI					SUBCONTROL
241	111.0			I ORGANOS DE GOBIERNO	I			
		100		I PRESIDENCIA.	I			
		673		I CORPORACION PROVINCIAL.	I	4.000.000	336	01
					I	46.600.000	336	02
242				I DEL PERSONAL.	I			
	111.0			I ORGANOS DE GOBIERNO.	I			
		100		I PRESIDENCIA.	I	4.000.000	337	01
242				I DEL PERSONAL.	I			
	112.1			I INTERVENCION.	I			
		003		I INTERVENCION.	I	400.000	338	01
242				I DEL PERSONAL.	I			
	112.2			I DEPOSITARIA.	I			
		004		I DEPOSITARIA.	I	174.000	339	01
242				I DEL PERSONAL.	I			
	113.1			I ESTADISTICA.	I			
		095		I CATASTRO RIQUEZA RUSTICA.	I	103.500	340	01
242				I DEL PERSONAL.	I			
	115.1			I SECRETARIA GENERAL.	I			
		001		I SECRETARIA GENERAL	I	250.000	341	01
		139		I OFICINA DE PERSONAL.	I	270.000	341	02
242				I DEL PERSONAL.	I			
	115.2			I PARQUE MOVIL.	I			
		138	1	I PARQUE MOVIL Y TALLERES.	I	1.500.000	342	01
				I LOCOMOCION.	I			
		138	2	I PARQUE MOVIL Y TALLERES.	I	1.080.000	342	02
				I COMIDAS.	I			
242				I DEL PERSONAL.	I			
	115.3			I OTROS SERVICIOS GENERALES.	I			
		019		I GABINETE TECNICO.	I	300.000	343	01
		147		I SERVICIO TELEFONICO.	I	300.000	343	02
242				I DIETAS, LOCOMOCION Y TRASLADOS PERSONAL	I			
	144.1			I POLICIA MUNICIPAL	I			
		005		I MOZOS DE ESCUADRA.	I	4.063.500	344	01
242				I DEL PERSONAL.	I			

PARTIDA				I		I	CREDITOS	CONTROL
SUBPARTIDA				I		I	INICIALES	---
E	F	O	SCI		DENOMINACION PARTIDAS-SUBPARTIDAS	I		SUBCONTROL
242	144.2			I	GUARDERIA RURAL.	I		
		126	1	I	GUARDAS JURADOS.	I	1,350.000	345 01
				I	SERVICIOS DE VIGILANCIA, DE PARQUES, CARRETERAS, PREVENCION INCENDIOS, ETC.	I		
242				I	DIETAS LOCOMOCION Y TRASLADOS PERSONAL.	I		
	310.0			I	ADMINISTRACION GENERAL.	I		
		020		I	SERVICIOS GENERALES UNIVERSIDAD INDUSTRIAL.	I	15.000	346 01
				I	DIETAS, LOCOMOCION Y TRASLADO.	I		
242				I	DEL PERSONAL.	I		
	333.0			I	FORMACION PROFESIONAL.	I		
		029		I	GRANJA ESCUELA DE CALDAS.	I	200.000	347 01
242				I	DIETAS LOCOMOCION Y TRASLADOS PERSONAL	I		
	335.0			I	UNIVERSITARIA	I		
		024		I	ESCUELA INGENIERIA TECNICA EN TEJIDOS PUNTO CANET DE MAR.	I	65.000	348 01
		026		I	INSTITUTO DEL TEATRO.	I	200.000	348 02
242				I	DEL PERSONAL.	I		
	338.0			I	OTRAS ENSEÑANZAS.	I		
		027		I	ESCUELA BIBLIOLOGIA.	I	35.000	349 01
242				I	DIETAS LOCOMOCION Y TRASLADO DE PERSONAL.	I		
	345.0			I	RESIDENCIAS.	I		
		031		I	RESIDENCIA ESTUDIANTES 'RANON LLULL'.	I	30.000	350 01
242				I	DEL PERSONAL.	I		
	410.0			I	ADMINISTRACION GENERAL.	I		
		044		I	SERVICIOS DE SANIDAD.	I	1.000.000	351 01
				I	DIETAS LOCOMOCION Y TRASLADO.	I		
		068		I	COORDINACION AREA SANIDAD Y SERV.SOCIALES.	I	500.000	351 02
242				I	DIETAS, LOCOMOCION Y TRASLADOS PERSONAL	I		
	431.0			I	HOSPITALES, CLINICAS Y SANATORIOS	I		
		066	1	I	SERVICIO MEDICO SANITARIO - MUNDET.	I	15.000	352 01
				I	DIETAS LOCOMOCION Y TRASLADO DE PERSONAL.	I		
242				I	DIETAS, LOCOMOCION Y TRASLADOS PERSONAL	I		
	435.0			I	LABORATORIOS	I		
		129	1	I	INSTITUTO PROVINCIAL BIOQUIMICA CLINICA 'JUAN MARCH'.	I	5.770.170	353 01
				I	DIETAS, LOCOMOCION Y TRASLADOS.	I		
		129	2	I	INSTITUTO PROVINCIAL BIOQUIMICA CLINICA 'JUAN MARCH'.	I	45.000	353 02

PARTIDA				I	DENOMINACION PARTIDAS-SUBPARTIDAS	I	CREDITOS INICIALES	CONTROL	
SUBPARTIDA								I	I
E	F	O	SCI	I				SUBCONTROL	
242	435.0	129	2	I	DIETAS PARA DIAGNOSTICO PRECOZ.				
		159	1	I	INSTITUTO NEUROBIOLOGICO Y DE INVESTIGACION 'FLOR DE MAIG'.				
				I	GASTOS Y DESPLAZAMIENTOS.	3.162,500		353	03
		159	2	I	INSTITUTO NEUROBIOLOGICO Y DE INVESTIGACION 'FLOR DE MAIG'.				
				I	DIETAS Y TRASLADOS.	45,000		353	04
242	437.0			I	DIETAS, LOCOMOCION Y TRASLADO.				
		109		I	CENTROS DE REHABILITACION.				
				I	SERVEI.PREV.ORIENTACIO I TERAPIA TOXICOMANS-C.SOCORRO.	200,000		354	01
242	438.0			I	DIETAS LOCOMOCION Y TRASLADOS DE PERSONAL.				
		042		I	PSIQUIATRIA.				
				I	SERVICIO DE PSIQUIATRIA.	1,000,000		355	01
				I	DIETAS LOCOMOCION TRASLADO.				
242	530.0			I	DIETAS LOCOMOCION Y TRASLADO PERSONAL.				
		043		I	SERVICIOS SOCIALES.				
				I	SERVICIOS SOCIALES.	1,000,000		356	01
				I	DIETAS LOCOMOCION Y TRASLADOS.				
242	533.0			I	DEL PERSONAL.				
		060		I	GUARDERIAS Y HOGARES INFANTILES O JUVENILES.				
				I	SERVICIO GENERAL DE 'HOGARES ANA G. DE MUNDET'.	225,000		357	01
242	610.0			I	DEL PERSONAL.				
		006		I	ADMINISTRACION.				
		137		I	ARQUITECTURA - DELEGACION CONSTRUCCIONES CIVILES.	1,000,000		358	01
				I	SERVICIO ADMINISTRATIVO DE CONST.CIVILES Y CONTRATACION.	45,000		358	02
242	641.0			I	DIETAS,LOCOMOCION Y TRASLADOS PERSONAL				
		074		I	URBANISMO				
				I	SERVICIO DE CARTOGRAFIA Y FOTOGRAMETRIA.	500,000		359	01
242	645.0			I	DIETAS,LOCOMOCION Y TRASLADOS PERSONAL				
		033		I	MONUMENTOS				
				I	CONSERVACION Y CATALOGACION DE MONUMENTOS.	750,000		360	01
242	652.0			I	DIETAS,LOCOMOCION Y TRASLADOS PERSONAL				
				I	SERVICIO CONTRA INCENDIOS				
		071	1	I	SERVICIOS DE EXTINCION DE INCENDIOS.	3,500,000		361	01
				I	DIETAS.				
		071	2	I	SERVICIOS DE EXTINCION DE INCENDIOS.	4,784,000		361	02

PARTIDA				I		I	CREDITOS	CONTROL
SUBPARTIDA				I		I	INICIALES	---
E	F	O	SCI		DEINOMINACION PARTIDAS-SUBPARTIDAS	I		SUBCONTROL
242	652.0	071	2	I	LOCOMOCION Y TRASLADOS.	I		
242	654.6			I	DIFIAS, LOCOMOCION Y TRASLADOS PERSONAL	I		
		116		I	DEFENSA DEL MEDIO AMBIENTE	I		
				I	SERVICIO DEL MEDIO AMBIENTE.	I	500.000	362 01
242	712.0			I	DIFIAS, LOCOMOCION Y TRASLADOS PERSONAL	I		
		028		I	BIBLIOTECAS Y ARCHIVOS	I		
		030		I	BIBLIOTECAS POPULARES Y ESPECIALIZADAS.	I	450.000	363 01
				I	BIBLIOTECA DE CATALUNYA.	I	58.500	363 02
242	713.0			I	DIFIAS LOCOMOCION Y TRASLADOS PERSONAL.	I		
		012		I	MUSEOS E INSTITUCIONES SIMILARES JARDINES BOTANICOS Y ZOOLOGICOS.	I		
		032		I	MUSEO Y EXCAVACIONES DE AMPURIAS.	I	400.000	364 01
		034		I	MUSEO ARQUEOLOGICO E INSTITUTO DE PREHISTORIA Y ARQUEOLOGIA.	I	800.000	364 02
		035		I	MUSEO MARITIMO.	I	160.000	364 03
		036		I	MUSEO DE LAS ARTES DEL ESPECTACULO.	I	100.000	364 04
		038		I	INSTITUTO PROVINCIAL PALEONTOLOGIA DE SABADELL.	I	129.790	364 05
		154		I	MUSEO TEXTIL BIOSCA DE TERRASSA.	I	110.000	364 06
		157		I	MUSEO Y CONJUNTO MONUMENTAL DE OLERDOLA.	I	40.000	364 07
				I	SECCION TECNICA DE PATRIMONIO ARTISTICO.	I	150.000	364 08
242	714.0			I	DEL PERSONAL.	I		
		040		I	PRENSA E INFORMACION.	I		
				I	PRENSA, INFORMACION Y EDICIONES.	I	400.000	365 01
242	716.1			I	DEL PERSONAL.	I		
		073		I	CINEMATOGRAFIA, TEATRO Y MUSICA.	I		
				I	SERVICIOS TECNICOS DE CULTURA.	I	250.000	366 01
242	717.3			I	DIFIAS LOCOMOCION Y TRASLADO.	I		
		151		I	CAMPOS DE DEPORTE.	I		
				I	SECCION TECNICA DE DEPORTES.	I	318.000	367 01
242	821.1			I	DIFIAS LOCOMOCION Y TRASLADO DEL PERSONAL.	I		
		080		I	AGRICULTURA GANADERIA SILVICULTURA CAZA Y PESCA.	I		
				I	SERVICIOS GENERALES AGRICULTURA, GANADERIA Y REPOBLAC.FORESTAL.	I	350.000	368 01
242	823.1			I	DEL PERSONAL.	I		
		084		I	ADMINISTRACION GENERAL.	I		
				I	SERVICIOS TECNICOS AGRICULTURA.	I	500.000	369 01
242				I	DIFIAS, LOCOMOCION Y TRASLADOS PERSONAL	I		

PARTIDA				I	DENOMINACION PARTIDAS-SUBPARTIDAS	I	CREDITOS INICIALES	CONTROL	
SUBPARTIDA								I	I
E	F	O	SCI					---	SUBCONTROL
242	824.0			I	GANADERIA	I			
		081		I	SERVICIO GANADERIA.	I	1.566.000	370	01
242				I	DEL PERSONAL.	I			
	825.4			I	PARQUES NATURALES.	I			
		117	1	I	PAPQUES NATURALES.	I	1.135.200	371	01
242				I	DEL PERSONAL.	I			
	831.0			I	MINERIA, CONSTRUCCION E INDUSTRIA.	I			
		016		I	LABORATORIO GENERAL DE ENSAYOS E INVESTIGACIONES.	I	150.000	372	01
242				I	DIETAS, LOCOMOCION Y TRASLADOS PERSONAL	I			
	853.0			I	CARRETERAS Y CAMINOS	I			
		085		I	VIAS Y ORRAS PROVINCIALES - SECCION TECNICA.	I	21.580.000	373	01
242				I	DEL PERSONAL.	I			
	940.0			I	TRANSFERENCIAS GENERALES A OTRAS ADMINISTRACIONES PUBLICAS.	I			
		072		I	SERVICIO DEL PLAN DE ORRAS Y SERVICIOS DE COOPERACION.	I	3.000.000	374	01
		141		I	PATRONATO APUESTAS MUTUAS DEPORTIVAS BENEFICAS.	I	250.000	374	02
				I	DIETAS LOCOMOCION Y TRASLADO DEL PERSONAL.	I			
242				I	DIETAS, LOCOMOCION Y TRASLADOS DEL PERSONAL.	I			
	951.0			I	INDETERMINADOS.	I			
		680		I	IMPRESA ESCUELA.	I	100.000	375	01
251				I	VESTUARIO Y EQUIPO PERSONAL.	I			
	115.2			I	PARQUE MOVIL.	I			
		138	1	I	PARQUE MOVIL Y TALLERES.	I	2.860.000	376	01
				I	VESTUARIO.	I			
251				I	VESTUARIO Y EQUIPO PERSONAL.	I			
	115.3			I	OTROS SERVICIOS GENERALES.	I			
		122		I	CONSERJERIA.	I	7.270.000	377	01
251				I	VESTUARIO Y EQUIPO PERSONAL	I			
	144.1			I	POLICIA MUNICIPAL	I			
		005	1	I	MOZOS DE ESCUADRA.	I	3.685.100	378	01
				I	VESTUARIO.	I			
		005	3	I	MOZOS DE ESCUADRA.	I	1.075.000	378	02
				I	OTPO EQUIPO PERSONAL.	I			
251				I	VESTUARIO Y EQUIPO PERSONAL	I			

PARTIDA				I	DENOMINACION PARTIDAS-SUBPARTIDAS	I	CREDITOS INICIALES	CONTROL	
E	F	O	SCI					*	---
251	144.2			I	I GUARDERIA RURAL	I			
		126	1	I	I GUARDAS JURADOS,	I	3.203.536	379	01
				I	I VESTUARIO.	I			
		126	2	I	I GUARDAS JURADOS,	I	1.327.944	379	02
				I	I ARMAMENTO PERSONAL.	I			
		126	3	I	I GUARDAS JURADOS,	I	667.064	379	03
				I	I OTRO EQUIPO PERSONAL.	I			
251				I	I VESTUARIO Y EQUIPO PERSONAL.	I			
	310.0			I	I ADMINISTRACION GENERAL.	I			
		020	1	I	I SERVICIOS GENERALES UNIVERSIDAD INDUSTRIAL.	I	80.000	380	01
				I	I VESTUARIO.	I			
251				I	I VESTUARIO Y EQUIPO PERSONAL.	I			
	333.0			I	I FORMACION PROFESIONAL.	I			
		021	1	I	I INSTITUTO POLITECNICO NACIONAL 'ESCOLA DEL TREBALL'.	I	100.000	381	01
				I	I VESTUARIO.	I			
		029		I	I BRANJA ESCUELA DE CALDAS.	I	200.000	381	02
251				I	I VESTUARIO Y EQUIPO PERSONAL.	I			
	335.0			I	I UNIVERSITARIA.	I			
		024	1	I	I ESCUELA INGENIERIA TECNICA EN TEJIDOS PUNTO CANET DE MAR.	I	25.000	382	01
				I	I VESTUARIO.	I			
251				I	I VESTUARIO Y EQUIPO PERSONAL.	I			
	345.0			I	I RESIDENCIAS.	I			
		031	1	I	I RESIDENCIA ESTUDIANTES 'RAMON LLULL'.	I	100.000	383	01
				I	I VESTUARIO.	I			
251				I	I VESTUARIO Y EQUIPO PERSONAL.	I			
	410.0			I	I ADMINISTRACION GENERAL.	I			
		044	1	I	I SERVICIOS DE SANIDAD.	I	100.000	384	01
				I	I VESTUARIO.	I			
251				I	I VESTUARIO Y EQUIPO PERSONAL	I			
	431.0			I	I HOSPITALS, CLINICAS Y SANATORIOS	I			
		050	1	I	I MATERNIDAD.	I	800.000	385	01
				I	I VESTUARIO.	I			
		050	3	I	I MATERNIDAD.	I	400.000	385	02
				I	I OTRO EQUIPO PERSONAL.	I			
		051	1	I	I CLINICA MENTAL DE SANTA COLOMA DE GRAMANET.	I	860.000	385	03
				I	I VESTUARIO.	I			

PARTIDA				I	DENOMINACION PARTIDAS-SUBPARTIDAS	I	CREDITOS INICIALES	CONTROL	
SUBPARTIDA								I	---
E	F	O	SCI	I				SUBCONTROL	
251	431,0	066	1	I	SERVICIO MEDICO SANITARIO - MUNDET.	I	80.000	385	04
				I	VESTUARIO Y EQUIPO PERSONAL.	I			
251	435,0			I	VESTUARIO Y EQUIPO PERSONAL	I			
				I	LABORATORIOS	I			
		129	1	I	INSTITUTO PROVINCIAL BIOQUIMICA CLINICA 'JUAN MARCH',	I	50.000	386	01
				I	VESTUARIO.	I			
		159	1	I	INSTITUTO NEUROBIOLOGICO Y DE INVESTIGACION 'FLOR DE MAIG',	I	30.000	386	02
				I	VESTUARIO.	I			
251	437,0			I	VESTUARIO Y EQUIPO PERSONAL.	I			
				I	CENTROS DE REHABILITACION.	I			
		109		I	SERVEI.PREV.ORIENTACIO I TERAPIA TOXICOMANS-C.SOCORRO.	I	5.000	387	01
251	533,0			I	VESTUARIO Y EQUIPO PERSONAL.	I			
				I	GUARDERIAS Y HOGARES INFANTILES O JUVENILES.	I			
		060		I	SERVICIO GENERAL DE 'HOGARES ANA G. DE MUNDET',	I	1.100.000	388	01
251	610,0			I	VESTUARIO Y EQUIPO PERSONAL.	I			
				I	ADMINISTRACION.	I			
		006	1	I	ARQUITECTURA - DELEGACION CONSTRUCCIONES CIVILES.	I	300.000	389	01
				I	VESTUARIO.	I			
251	652,0			I	VESTUARIO Y EQUIPO PERSONAL	I			
				I	SERVICIO CONTRA INCENDIOS	I			
		071	1	I	SERVICIOS DE EXTINCION DE INCENDIOS.	I	7.000.000	390	01
				I	VESTUARIO.	I			
		071	3	I	SERVICIOS DE EXTINCION DE INCENDIOS.	I	204.000	390	02
				I	OTRO EQUIPO PERSONAL.	I			
251	712,0			I	VESTUARIO Y EQUIPO PERSONAL.	I			
				I	BIBLIOTECAS Y ARCHIVOS.	I			
		030	1	I	BIBLIOTECA DE CATALUNYA,	I	45.000	391	01
				I	VESTUARIO.	I			
251	713,0			I	VESTUARIO Y EQUIPO PERSONAL.	I			
				I	MUSEOS, JARDINES BOTANICOS Y ZOOLOGICOS.	I			
		012		I	MUSEO Y EXCAVACIONES DE AMPURIAS.	I	100.000	392	01
				I	VESTUARIO Y EQUIPO PERSONAL.	I			
		032	1	I	MUSEO ARQUEOLOGICO E INSTITUTO DE PREHISTORIA Y ARQUEOLOGIA.	I	100.000	392	02
				I	VESTUARIO.	I			
		034	1	I	MUSEO MARITIMO.	I	80.000	392	03

PARTIDA				I		I	CREDITOS	CONTROL
SUBPARTIDA				I		I	INICIALES	---
E	F	O	SCI		DENOMINACION PARTIDAS-SUBPARTIDAS			SUBCONTROL
251	713.0	034	1	I	VESTUARIO.			
		035	1	I	MUSEO DE LAS ARTES DEL ESPECTACULO.		50.000	392 04
		154	1	I	MUSEO Y CONJUNTO MONUMENTAL DE OLERDOLA.		25.000	392 05
251	716.1			I	VESTUARIO Y EQUIPO PERSONAL.			
		073	1	I	CINEMATOGRAFIA, TEATRO Y MUSICA.			
				I	SERVICIOS TECNICOS DE CULTURA.		25.000	393 01
251	823.1			I	VESTUARIO Y EQUIPO PERSONAL.			
		084	1	I	ADMINISTRACION GENERAL AGRICULTURA.			
				I	SERVICIOS TECNICOS AGRICULTURA.		25.000	394 01
251	825.4			I	VESTUARIO Y EQUIPO PERSONAL.			
		117	1	I	PARQUES NATURALES.			
				I	PARQUES NATURALES.		575.125	395 01
		117	2	I	VESTUARIO.			
				I	PARQUES NATURALES.		500.000	395 02
				I	ARMAMENTO PERSONAL.			
251	831.0			I	VESTUARIO Y EQUIPO PERSONAL.			
		016	1	I	MINERIA, CONSTRUCCION E INDUSTRIA.			
				I	LABORATORIO GENERAL DE ENSAYOS E INVESTIGACIONES.		25.000	396 01
251	853.0			I	VESTUARIO Y EQUIPO PERSONAL.			
		085	1	I	CAPRETERAS Y CAMINOS.			
				I	VIAS Y OBRAS PROVINCIALES - SECCION TECNICA.		2.000.000	397 01
251	940.0			I	VESTUARIO Y EQUIPO PERSONAL.			
		141		I	TRANSFERENCIAS GENERALES A OTRAS ADMINISTRACIONES PUBLICAS.			
				I	PATRONATO APUESTAS MUTUAS DEPORTIVAS BENEFICAS.		150.000	398 01
251	951.0			I	VESTUARIO Y EQUIPO PERSONAL.			
		680		I	INDETERMINADOS.			
				I	IMPRESA ESCUELA.		80.000	399 01
252				I	MANUTENCION DE PERSONAS.			

PARTIDA				I	DENOMINACION PARTIDAS-SUBPARTIDAS	I	CREDITOS INICIALES	CONTROL		
E	F	O	SCI					---	---	---
252	115.3			I	OTROS SERVICIOS GENERALES.					
		122		I	CONSERJERIA.		649.490	400	01	
252				I	MANUTENCION DE PERSONAS.					
	144.1			I	POLICIA MUNICIPAL.					
		005		I	MOZOS DE ESCUADRA.		268.750	401	01	
252				I	MANUTENCION DE PERSONAS					
	333.0			I	FORMACION PROFESIONAL					
		029		I	GRANJA ESCUELA DE CALDAS.		4.000.000	402	01	
252				I	MANUTENCION DE PERSONAS					
	345.0			I	RESIDENCIAS					
		031		I	RESIDENCIA ESTUDIANTES 'RAMON LLULL'.		13.000.000	403	01	
252				I	MANUTENCION DE PERSONAS					
	431.0			I	HOSPITALES, CLINICAS Y SANATORIOS					
		050		I	MATERNIDAD.		20.000.000	404	01	
		051		I	CLINICA MENTAL DE SANTA COLOMA DE GRAMANET.		40.049.900	404	02	
252				I	MANUTENCION DE PERSONAS.					
	533.0			I	GUARDERIAS Y HOGARES INFANTILES O JUVENILES.					
		060		I	SERVICIO GENERAL DE 'HOGARES ANA G. DE MUNDET'.		110.000.000	405	01	
252				I	MANUTENCION DE PERSONAS.					
	940.0			I	TRANSFERENCIAS GENERALES A OTRAS ADMINISTRACIONES PUBLICAS.					
		141		I	PATRONATO APUESTAS MUTUAS DEPORTIVAS BENEFICAS.		350.000	406	01	
253				I	MANUTENCION Y ASISTENCIA DE ANIMALES					
	333.0			I	TRANSFERENCIAS GENERALES A OTRAS ADMINISTRACIONES PUBLICAS.					
		029	1	I	GRANJA ESCUELA DE CALDAS.		3.500.000	407	01	
				I	MANUTENCION.					
		029	2	I	GRANJA ESCUELA DE CALDAS.		300.000	407	02	
				I	ASISTENCIA VETERINARIA.					
253				I	MANUTENCION Y ASISTENCIA DE ANIMALES.					
	431.0			I	HOSPITALES, CLINICAS Y SANATORIOS.					
		051	1	I	CLINICA MENTAL DE SANTA COLOMA DE GRAMANET.		4.025.000	408	01	
				I	MANUTENCION.					
		051	2	I	CLINICA MENTAL DE SANTA COLOMA DE GRAMANET.		60.000	408	02	
				I	ASISTENCIA VETERINARIA.					
		051	3	I	CLINICA MENTAL DE SANTA COLOMA DE GRAMANET.		30.000	408	03	

PARTIDA				I	DENOMINACION PARTIDAS-SUBPARTIDAS	I	CREDITOS INICIALES	CONTROL		
SUBPARTIDA								I	I	I
E	F	0	SCI							
253	431.0	051	3	I	OTRAS ATENCIONES.	I				
253				I	MANUTENCION Y ASISTENCIA DE ANIMALES.	I				
	533.0			I	GUARDERIAS Y HOGARES INFANTILES O JUVENILES.	I				
		060		I	SERVICIO GENERAL DE 'HOGARES ANA G. DE MUNDET'.	I	100.000		409	01
253				I	MANUTENCION Y ASISTENCIA DE ANIMALES.	I				
	652.0			I	SERVICIO CONTRA INCENDIOS.	I				
		071		I	SERVICIOS DE EXTINCION DE INCENDIOS.	I	570.000		410	01
253				I	MANUTENCION Y ASISTENCIA DE ANIMALES.	I				
	713.0			I	MUSEOS E INSTITUCIONES SIMILARES, JARDINES BOTANICOS Y ZOOLOGICOS.	I				
		037		I	MUSEO ROMANTICO PROV.(CASA LLOPIS, CASA PAPIOL Y LOLA ANGLADA).	I	20.000		411	01
253				I	MANUTENCION Y ASISTENCIA DE ANIMALES.	I				
	824.0			I	GANADERIA.	I				
		081		I	SERVICIO GANADERIA.	I	240.000		412	01
254				I	MATERIAL TECNICO Y ESPECIAL.	I				
	113.1			I	ESTADISTICA.	I				
		095		I	CATASTRO RIQUEZA RUSTICA.	I	50.000		413	01
254				I	MATERIAL TECNICO Y ESPECIAL.	I				
	115.2			I	PARQUE MOVIL.	I				
		138	1	I	PARQUE MOVIL Y TALLERES.	I	100.000		414	01
				I	REPOSICION MATERIAL.	I				
		138	2	I	PARQUE MOVIL Y TALLERES.	I	30.000		414	02
				I	CARGAS DE EXTINTOR.	I				
		138	3	I	PARQUE MOVIL Y TALLERES.	I	10.000		414	03
				I	SANITARIO.	I				
		138	4	I	PARQUE MOVIL Y TALLERES.	I	30.000		414	04
				I	TOALLAS.	I				
		138	5	I	PARQUE MOVIL Y TALLERES.	I	56.000		414	05
				I	TRAPOS-TALLERES.	I				
		138	6	I	PARQUE MOVIL Y TALLERES.	I	100.000		414	06
				I	MATERIAL DE LIMPIEZA.	I				
		138	7	I	PARQUE MOVIL Y TALLERES.	I	60.000		414	07
				I	PLACAS COCHES.	I				
254				I	MATERIAL TECNICO Y ESPECIAL.	I				
	115.3			I	OTROS SERVICIOS GENERALES.	I				
		019		I	GABINETE TECNICO.	I	60.000		415	01

PARTIDA				DENOMINACION PARTIDAS-SUBPARTIDAS	I	CREDITOS INICIALES	CONTROL	
SUBPARTIDA							I	---
E	F	O	SCI		I			SUBCONTROL
254				I MATERIAL TECNICO Y ESPECIAL	I			
	144.1			I POLICIA MUNICIPAL	I			
		005		I MOTOS DE ESCUADRA.	I	698.750	416	01
254				I MATERIAL TECNICO Y ESPECIAL.	I			
	310.0			I ADMINISTRACION GENERAL.	I			
		020		I SERVICIOS GENERALES UNIVERSIDAD INDUSTRIAL.	I	100.000	417	01
254				I MATERIAL TECNICO Y ESPECIAL	I			
	333.0			I ENSEÑANZA	I			
		021	1	I INSTITUTO POLITECNICO NACIONAL 'ESCOLA DEL TREBALL'.	I	1.000.000	418	01
				I MATERIAL FUNGIBLE.	I			
		021	2	I INSTITUTO POLITECNICO NACIONAL 'ESCOLA DEL TREBALL'.	I	50.000	418	02
				I MATERIAL PARA LOS SERVICIOS MEDICOS.	I			
		022		I ESCOLA PROFESIONAL PER A LA DONA.	I	450.000	418	03
		029		I GRANJA ESCUELA DE CALDAS.	I	1.500.000	418	04
		029	2	I GRANJA ESCUELA DE CALDAS.	I	100.000	418	05
				I MATERIAL DEPORTIVO FUNGIBLE.	I			
254				I MATERIAL TECNICO Y ESPECIAL	I			
	335.0			I UNIVERSITARIA	I			
		024		I ESCUELA INGENIERIA TECNICA EN TEJIDOS PUNTO CANET DE MAR.	I	400.000	419	01
		026	1	I INSTITUTO DEL TEATRO.	I	2.000.000	419	02
				I TALLERES ESCUELAS.	I			
		026	2	I INSTITUTO DEL TEATRO.	I	1.000.000	419	03
				I TALLERES POSTGRADUADOS.	I			
		026	3	I INSTITUTO DEL TEATRO.	I	100.000	419	04
				I MATERIAL SANITARIO.	I			
		026	4	I INSTITUTO DEL TEATRO.	I	300.000	419	05
				I MATERIAL DIVERSO Y DE LIMPIEZA.	I			
		026	5	I INSTITUTO DEL TEATRO.	I	500.000	419	06
				I HOMBILLAS.	I			
		026	6	I INSTITUTO DEL TEATRO.	I	50.000	419	07
				I CARGAS EXTINTORES.	I			
		026	7	I INSTITUTO DEL TEATRO.	I	800.000	419	08
				I ESTRENO PREMIO IGNASI IGLESIAS.	I			
		026	8	I INSTITUTO DEL TEATRO.	I	250.000	419	09
				I TALLERES VIC.	I			
		026	9	I INSTITUTO DEL TEATRO.	I	250.000	419	10
				I TALLERES TERRASSA.	I			
254				I MATERIAL TECNICO Y ESPECIAL	I			

PARTIDA				DENOMINACION PARTIDAS-SUBPARTIDAS	I	CREDITOS INICIALES	CONTROL	
SUBPARTIDA							I	---
E	F	U	SCI					SUBCONTROL
254	338.0			I OTRAS ENSEANZAS	I			
	015			I INSTITUTO CIENCIAS SOCIALES.	I	10.000	420	01
	027	1		I ESCUELA BIBLIOLOGIA.	I	140.000	420	02
				I MATERIAL TECNICO.	I			
	027	2		I ESCUELA BIBLIOLOGIA.	I	20.000	420	03
				I MATERIAL DIDACTICO TALLER RESTAURACION.	I			
254	345.0			I MATERIAL TECNICO Y ESPECIAL.	I			
				I RESIDENCIAS.	I			
	031	1		I RESIDENCIA ESTUDIANTES 'RAMON LLULL'.	I	180.000	421	01
				I MATERIAL DE LIMPIEZA.	I			
	031	2		I RESIDENCIA ESTUDIANTES 'RAMON LLULL'.	I	200.000	421	02
				I MATERIAL DE FUNCIONAMIENTO.	I			
	031	3		I RESIDENCIA ESTUDIANTES 'RAMON LLULL'.	I	100.000	421	03
				I SUSCRIPCIONES A DIARIOS Y REVISTAS NO INCLUIDOS EN CONCEPTO 211.	I			
254	410.0			I MATERIAL TECNICO Y ESPECIAL.	I			
				I ADMINISTRACION GENERAL.	I			
	068			I COORDINACION AREA SANIDAD Y SERV.SOCIALES.	I	100.000	422	01
254	431.0			I MATERIAL TECNICO Y ESPECIAL	I			
				I HOSPITALES, CLINICAS Y SANATORIOS	I			
	050			I MATERNIDAD.	I	34.000.000	423	01
	051	1		I CLINICA MENTAL DE SANTA COLOMA DE GRAMANET.	I	16.403.119	423	02
				I MEDICAMENTOS, ESPECIFICOS Y OTROS ANALOGOS.	I			
	051	2		I CLINICA MENTAL DE SANTA COLOMA DE GRAMANET.	I	675.633	423	03
				I MATERIAL MEDICO Y DE LABORATORIO.	I			
	051	3		I CLINICA MENTAL DE SANTA COLOMA DE GRAMANET.	I	150.000	423	04
	051	4		I CLINICA MENTAL DE SANTA COLOMA DE GRAMANET.	I	50.000	423	05
				I PROTESIS DENTARIAS, ORTOPEDIA, LENTES CORRECTORAS, ETC.	I			
	051	5		I CLINICA MENTAL DE SANTA COLOMA DE GRAMANET.	I	2.000.000	423	06
				I SABAÑAS, TOALLAS, VESTUARIO Y EQUIPO PERSONAL ACOGIDO Y NO CLASIFICADO.	I			
	066	1		I SERVICIO MEDICO SANITARIO - MUNDET.	I	8.000.000	423	07
				I MEDICAMENTOS.	I			
	066	2		I SERVICIO MEDICO SANITARIO - MUNDET.	I	1.800.000	423	08
				I MATERIAL SANITARIO Y DE CONSUMO.	I			
	066	3		I SERVICIO MEDICO SANITARIO - MUNDET.	I	470.000	423	09
				I GUARDARROPIA HABITACIONES.	I			
254	435.0			I MATERIAL TECNICO ESPECIAL	I			
				I LABORATORIOS	I			
	013			I INSTITUTO PSICOLOGIA APLICADA Y PSICOTECHIA.	I	750.000	424	01

PARTIDA				I		I	CREDITOS	CONTROL	
SUBPARTIDA				I		I	INICIALES	---	
E	F	O	SCI		DENOMINACION PARTIDAS-SUBPARTIDAS	I		SUBCONTROL	
254	435.0	013	2	I	I INSTITUTO PSICOLOGIA APLICADA Y PSICOTECHIA.	I	568.289	424	02
				I	I RECONOCIMIENTO CREDITO.	I			
		129		I	I INSTITUTO PROVINCIAL BIOQUIMICA CLINICA 'JUAN MARCHI'.	I	2.000.000	424	03
254				I	I MATERIAL TECNICO Y ESPECIAL.	I			
	437.0			I	I CENTROS DE REHABILITACION.	I			
		109		I	I SERVEI.PREV.ORIENTACIO I TERAPIA TOXICOMANS-C.SOCORRO.	I	88.000	425	01
254				I	I MATERIAL TECNICO Y ESPECIAL.	I			
	438.0			I	I PSIQUIATRIA.	I			
		042	1	I	I SERVICIO DE PSIQUIATRIA.	I	50.000	426	01
				I	I REPOSICION DE MATERIAL.	I			
254				I	I MATERIAL TECNICO Y ESPECIAL.	I			
	521.0			I	I ASISTENCIA MEDICO-FARMACEUTICA.	I			
		150		I	I P.A.A.S.I.S.	I	86.943.000	427	01
254				I	I MATERIAL TECNICO Y ESPECIAL.	I			
	530.0			I	I SERVICIOS SOCIALES.	I			
		043		I	I SERVICIOS SOCIALES.	I	100.000	428	01
				I	I MATERIAL TECNICO Y ESPECIAL.	I			
254				I	I MATERIAL TECNICO Y ESPECIAL.	I			
	533.0			I	I GUARDERIAS Y HOGARES INFANTILES O JUVENILES.	I			
		060	2	I	I SERVICIO GENERAL DE 'HOGARES ANA G. DE MUNDET'.	I	950.000	429	01
				I	I HIGIENE PERSONAL.	I			
		060	4	I	I SERVICIO GENERAL DE 'HOGARES ANA G. DE MUNDET'.	I	4.500.000	429	02
				I	I MATERIAL ESCOLAR.	I			
		060	5	I	I SERVICIO GENERAL DE 'HOGARES ANA G. DE MUNDET'.	I	2.000.000	429	03
				I	I MATERIAL FUNGIBLE TALLERES.	I			
		060	6	I	I SERVICIO GENERAL DE 'HOGARES ANA G. DE MUNDET'.	I	5.200.000	429	04
				I	I MATERIAL LIMPIEZA.	I			
		060	7	I	I SERVICIO GENERAL DE 'HOGARES ANA G. DE MUNDET'.	I	2.500.000	429	05
				I	I VESTUARIO ALUMNOS.	I			
		060	8	I	I SERVICIO GENERAL DE 'HOGARES ANA G. DE MUNDET'.	I	4.000.000	429	06
				I	I ROPA Y AJUAR.	I			
254				I	I MATERIAL TECNICO Y ESPECIAL.	I			
	610.0			I	I ADMINISTRACION.	I			
		006		I	I ARQUITECTURA - DELEGACION CONSTRUCCIONES CIVILES.	I	300.000	430	01
254				I	I MATERIAL TECNICO Y ESPECIAL	I			

PARTIDA I				I	I	I	I
SUBPARTIDA I				I	CREDITOS	CONTROL	
E F O SCI				DENOMINACION PARTIDAS-SUBPARTIDAS	INICIALES	---	
						SUBCONTROL	
254	641.0			I URBANISMO			
	074	1		I SERVICIO DE CARTOGRAFIA Y FOTOGRAFIA.	2.000.000	431	01
				I MATERIAL FOTOGRAFICO.			
	074	2		I SERVICIO DE CARTOGRAFIA Y FOTOGRAFIA.	600.000	431	02
				I MATERIAL PARA DIBUJO.			
	074	3		I SERVICIO DE CARTOGRAFIA Y FOTOGRAFIA.	900.000	431	03
				I PAPEL COPIAS Y PAPEL POLYESTER.			
	074	4		I SERVICIO DE CARTOGRAFIA Y FOTOGRAFIA.	50.000	431	04
				I LAMPARAS Y MATERIAL SERVICIO.			
	074	5		I SERVICIO DE CARTOGRAFIA Y FOTOGRAFIA.	250.000	431	05
				I MATERIAL CALCULO.			
	074	6		I SERVICIO DE CARTOGRAFIA Y FOTOGRAFIA.	50.000	431	06
				I OTPO MATERIAL.			
254	645.0			I MATERIAL TECNICO Y ESPECIAL.			
				I MONUMENTOS.			
	033			I CONSERVACION Y CATALOGACION DE MONUMENTOS.	500.000	432	01
				I CONTRAVEGETALES, COPIAS OCE PLANOS, ETC.			
	033			I CONSERVACION Y CATALOGACION DE MONUMENTOS.	225.000	432	02
				I MATERIAL FOTOGRAFICO			
254	652.0			I MATERIAL TECNICO Y ESPECIAL			
				I SERVICIO CONTRA INCENDIOS			
	071	1		I SERVICIOS DE EXTINCION DE INCENDIOS.	100.000	433	01
				I MATERIAL DE ENSAYO E INVESTIGACION.			
	071	2		I SERVICIOS DE EXTINCION DE INCENDIOS.	400.000	433	02
				I MATERIAL SANITARIO.			
	071	3		I SERVICIOS DE EXTINCION DE INCENDIOS.	2.000.000	433	03
				I RENOVACION CARGAS Y MEDIOS DE EXTINCION.			
	071	4		I SERVICIOS DE EXTINCION DE INCENDIOS.	1.200.000	433	04
				I MATERIALES DIVERSOS DE LIMPIEZA Y DESINFECTANTES.			
254	654.6			I MATERIAL TECNICO Y ESPECIAL			
				I DEFENSA DEL MEDIO AMBIENTE			
	116			I SERVICIO DEL MEDIO AMBIENTE.	1.000.000	434	01
254	712.0			I MATERIAL TECNICO Y ESPECIAL			
				I RIPLIOTECAS Y ARCHIVOS			
	028			I RIPLIOTECAS POPULARES Y ESPECIALIZADAS.	118.000	435	01
	030			I RIPLIOTECA DE CATALUNYA.	350.000	435	02
254				I MATERIAL TECNICO Y ESPECIAL.			

PARTIDA I				I	CREDITOS	CONTROL	
SUBPARTIDA I				I	INICIALES	---	
F	F	O	SCI	DENOMINACION PARTIDAS-SUBPARTIDAS	I		SUBCONTROL
254	713.0			I MUSEOS E INSTITUCIONES, JARDINES BOTANICOS Y ZOOLOGICOS	I		
		012		I MUSEO Y EXCAVACIONES DE AMPURIAS.	I	1.300.000	436 01
		032		I MUSEO ARQUEOLOGICO E INSTITUTO DE PREHISTORIA Y ARQUEOLOGIA.	I	1.000.000	436 02
		034		I MUSEO MARITIMO.	I	860.000	436 03
		035		I MUSEO DE LAS ARTES DEL ESPECTACULO.	I	250.000	436 04
		036		I INSTITUTO PROVINCIAL PALEONTOLOGIA DE SABADELL.	I	50.000	436 05
		037		I MUSEO ROMANTICO PROV. (CASA LLOPIS, CASA PAPIOL Y LOLA ANGLADA).	I	163.000	436 06
		038		I MUSEO TEXTIL BICSCA DE TERRASSA.	I	225.000	436 07
		039		I MARICEL DE MAR - DONACION PEREZ ROSALES.	I	129.000	436 08
		154		I MUSEO Y CONJUNTO MONUMENTAL DE OLERDOLA.	I	50.000	436 09
		157		I SECCION TECNICA DE PATRIMONIO ARTISTICO.	I	300.000	436 10
254				I MATERIAL TECNICO Y ESPECIAL.	I		
	716.1			I CINEMATOGRAFIA, TEATRO Y MUSICA.	I		
		073		I SERVICIOS TECNICOS DE CULTURA.	I	4.000.000	437 01
254				I MATERIAL TECNICO Y ESPECIAL.	I		
	717.3			I CAMPOS DE DEPORTE.	I		
		151		I SECCION TECNICA DE DEPORTES.	I	32.000	438 01
254				I MATERIAL TECNICO Y ESPECIAL.	I		
	823.1			I ADMINISTRACION GENERAL.	I		
		084	1	I SERVICIOS TECNICOS AGRICULTURA.	I	300.000	439 01
				I MATERIAL DE CONSUMO PARA EL LABORATORIO.	I		
		084	2	I SERVICIOS TECNICOS AGRICULTURA.	I	1.000.000	439 02
				I MATERIAL TECNICO NO INVENTARIABLE.	I		
		084	3	I SERVICIOS TECNICOS AGRICULTURA.	I	20.000	439 03
				I MATERIAL SANITARIO E HIGIENICO.	I		
		084	7	I SERVICIOS TECNICOS AGRICULTURA.	I	200.000	439 04
				I ADQUISICION REVISTAS TECNICAS DE CONSULTA.	I		
254				I MATERIAL TECNICO Y ESPECIAL	I		
	824.0			I GANADERIA	I		
		081	1	I SERVICIO GANADERIA.	I	720.000	440 01
				I MATERIAL TECNICO Y ESPECIAL.	I		
		081	2	I SERVICIO GANADERIA.	I	100.000	440 02
				I ADQUISICION DE PUBLICACIONES.	I		
254				I MATERIAL TECNICO Y ESPECIAL.	I		
	825.4			I PARQUES NATURALES.	I		
		117	1	I PARQUES NATURALES.	I	564.375	441 01
				I MATERIAL FUNGIBLE ESPECIAL PARA LA UNIDAD DE PLANIFICACION.	I		

PARTIDA				I	I	CREDITOS	CONTROL
SUBPARTIDA				I	I	INICIALES	---
E	F	O	SCI	DENOMINACION PARTIDAS-SUBPARTIDAS			SUBCONTROL
254	825.4	117	2	I	I	107,500	441 02
				I	I		
		117	3	I	I	368,250	441 03
				I	I		
		117	4	I	I	50,000	441 04
				I	I		
254	831.0			I	I		
		016		I	I	1,250,000	442 01
				I	I		
254	853.0			I	I		
		085	1	I	I	150,000	443 01
				I	I		
		085	2	I	I	55,000	443 02
				I	I		
254	940.0			I	I		
		072		I	I	300,000	444 01
		141		I	I	150,000	444 02
				I	I		
254	951.0			I	I		
		680	1	I	I	48,000,000	445 01
				I	I		
255	115.2			I	I		
		138		I	I	20,000	446 01
				I	I		
255	115.3			I	I		
		064		I	I	204,788	447 01
		161	1	I	I	13,000,000	447 02
				I	I		
255	310.0			I	I		
		020		I	I	202,980	448 01
				I	I		

PARTIDA				DENOMINACION PARTIDAS-SUBPARTIDAS	I	CREDITOS INICIALES	CONTROL	
SUBPARTIDA							---	
E	F	O	SCI					
* 255				I ALQUILER DE MATERIAL TECNICO Y MAQUINARIA.	I			
	333,0			I FORMACION PROFESIONAL.	I			
		022		I ESCOLA PROFESIONAL PER A LA DONA.	I	300.000	449	01
		029		I GRANJA ESCUELA DE CALDAS.	I	100.000	449	02
* 255				I ALQUILER DE MATERIAL TECNICO Y MAQUINARIA.	I			
	335,0			I UNIVERSITARIA.	I			
		026		I INSTITUTO DEL TEATRO.	I	400.000	450	01
		026		I INSTITUTO DEL TEATRO.	I	74.505	450	02
				I CREDITOS RECONOCIDOS.	I			
* 255				I ALQUILER DE MATERIAL TECNICO Y MAQUINARIA.	I			
	410,0			I ADMINISTRACION GENERAL.	I			
		068		I COORDINACION APEA SANIDAD Y SERV.SOCIALES.	I	600.000	451	01
* 255				I ALQUILER DE MATERIAL TECNICO Y MAQUINARIA.	I			
	431,0			I HOSPITALES, CLINICAS Y SANATORIOS.	I			
		050		I MATERNIDAD.	I	402.500	452	01
		051		I CLINICA MENTAL DE SANTA COLOMA DE GRAMANET.	I	634.752	452	02
* 255				I ALQUILER DE MATERIAL TECNICO Y MAQUINARIA.	I			
	530,0			I SERVICIOS SOCIALES.	I			
		043		I SERVICIOS SOCIALES.	I	500.000	453	01
				I ALQUILER MATERIAL TECNICO.	I			
* 255				I ALQUILER DE MATERIAL TECNICO Y MAQUINARIA.	I			
	533,0			I GUARDERIAS Y HOGARES INFANTILES O JUVENILES.	I			
		060	1	I SERVICIO GENERAL DE 'HOGARES ANA G. DE MUNDET'.	I	900.000	454	01
				I ALQUILER DE PELICULAS.	I			
		060	2	I SERVICIO GENERAL DE 'HOGARES ANA G. DE MUNDET'.	I	594.533	454	02
				I ALQUILER DE LA MAQUINA FOTOCOPIADORA.	I			
* 255				I ALQUILER DE MATERIAL TECNICO Y MAQUINARIA.	I			
	641,0			I URBANISMO.	I			
		074		I SERVICIO DE CARTOGRAFIA Y FOTOGRAMETRIA.	I	200.000	455	01
* 255				I ALQUILER DE MATERIAL TECNICO Y MAQUINARIA.	I			
	652,0			I SERVICIO CONTRA INCENDIOS.	I			
		071		I SERVICIOS DE EXTINCION DE INCENDIOS.	I	100.000	456	01
* 255				I ALQUILER DE MATERIAL TECNICO Y MAQUINARIA.	I			
	654,6			I DEFENSA DEL MEDIO AMBIENTE.	I			

PARTIDA				I	DENOMINACION PARTIDAS-SUBPARTIDAS	I	CREDITOS INICIALES	CONTROL	
SUBPARTIDA								I	---
E	F	O	SCI	I				SUBCONTROL	
255	654,6	116		I	SERVICIO DEL MEDJO AMBIENTE.	I	200,000	457	01
255	712,0			I	ALQUILER DE MATERIAL TECNICO Y MAQUINARIA.	I			
		030		I	BIBLIOTECAS Y ARCHIVOS.	I			
				I	BIBLIOTECA DE CATALUNYA.	I	1,243,781	458	01
255	713,0			I	ALQUILER DE MATERIAL TECNICO Y MAQUINARIA.	I			
		032		I	MUSEOS E INSTITUCIONES SIMILARES JARDINES BOTANICOS Y ZOOLOGICOS.	I			
		034		I	MUSEO ARQUEOLOGICO E INSTITUTO DE PREHISTORIA Y ARQUEOLOGIA.	I	207,600	459	01
		035		I	MUSEO MARITIMO.	I	26,000	459	02
				I	MUSEO DE LAS ARTES DEL ESPECTACULO.	I	300,000	459	03
255	716,1			I	ALQUILER DE MATERIAL TECNICO Y MAQUINARIA.	I			
		073		I	CINEMATOGRAFIA, TEATRO Y MUSICA.	I			
				I	SERVICIOS TECNICOS DE CULTURA.	I	500,000	460	01
255	825,4			I	ALQUILER DE MATERIAL TECNICO Y MAQUINARIA.	I			
		117		I	PARQUES NATURALES.	I			
				I	ALQUILER MAQUINA FOTOCOPIADORA.	I	425,000	461	01
255	853,0			I	ALQUILER DE MATERIAL TECNICO Y MAQUINARIA.	I			
		085		I	CARRETERAS Y CAMINOS.	I			
				I	VIAS Y OBRAS PROVINCIALES - SECCION TECNICA.	I	150,000	462	01
				I	ALQUILER DE MATERIAL TECNICO Y MAQUINARIA.	I			
255	940,0			I	ALQUILER DE MATERIAL TECNICO Y MAQUINARIA.	I			
		072		I	TRANSFERENCIAS GENERALES A OTRAS ADMINISTRACIONES PUBLICAS.	I			
				I	SERVICIO DEL PLAN DE OBRAS Y SERVICIOS DE COOPERACION.	I	360,000	463	01
256	115,2			I	COMBUSTIBLES, MATERIAS AUXILIARES, ETC.	I			
		138		I	PARQUE MOVIL.	I			
				I	PARQUE MOVIL Y TALLERES.	I	8,180,000	464	01
				I	GASOLINA.	I			
256	144,1			I	COMBUSTIBLES, MATERIAS AUXILIARES, ETC.	I			
		005		I	POLICIA MUNICIPAL.	I			
				I	MOTOS DE ESCUADRA.	I	322,500	465	01
256	144,2			I	COMBUSTIBLES, MATERIAS AUXILIARES, ETC.	I			
		126		I	GUARDERIA RURAL.	I			
				I	GUARDAS JURADOS.	I	1,350,000	466	01

PARTIDA				I	DENOMINACION PARTIDAS-SUBPARTIDAS	I	CREDITOS INICIALES	CONTROL	
SUBPARTIDA								I	I
E	F	O	SCI	I	I	I			
256	144,2	126	1	I	GASOLINA VEHICULOS.	I			
256	333,0			I	COMBUSTIBLES MATERIAS AUXILIARES ETC	I			
		021		I	FORMACION PROFESIONAL	I			
		029		I	INSTITUTO POLITÉCNICO NACIONAL 'ESCOLA DEL TREBALL'.	I	50.000	467	01
				I	GRANJA ESCUELA DE CALDAS.	I	600.000	467	02
256	335,0			I	COMBUSTIBLES, MATERIAS AUXILIARES, ETC.	I			
		024		I	UNIVERSITARIA.	I			
				I	ESCUELA INGENIERIA TECNICA EN TEJIDOS PUNTO CANET DE MAR.	I	20.000	468	01
256	410,0			I	COMBUSTIBLE Y MATERIAS AUXILIARES.	I			
		044		I	ADMINISTRACION GENERAL SANIDAD.	I			
				I	SERVICIOS DE SANIDAD.	I	300.000	469	01
				I	COMBUSTIBLE Y MATERIALES AUXILIARES.	I			
256	431,0			I	COMBUSTIBLE MATERIAS AUXILIARES ETC	I			
		050		I	HOSPITALES, CLINICAS Y SANATORIOS	I			
		051		I	MATERNIDAD.	I	23.600.000	470	01
				I	CLINICA MENTAL DE SANTA COLOMA DE GRAMANET.	I	435.000	470	02
256	435,0			I	COMBUSTIBLES, MATERIAS AUXILIARES, ETC.	I			
		159	1	I	LABORATORIOS.	I			
				I	INSTITUTO NEUROBIOLOGICO Y DE INVESTIGACION 'FLOR DE MAIG'.	I	300.000	471	01
				I	GAS PROPANO PARA LA COCINA.	I			
		159	2	I	INSTITUTO NEUROBIOLOGICO Y DE INVESTIGACION 'FLOR DE MAIG'.	I	80.625	471	02
				I	COMBUSTIBLE PARA LA FURGONETA DEL CENTRO.	I			
256	533,0			I	COMBUSTIBLES, MATERIAS AUXILIARES, ETC.	I			
		060		I	GUARDERIAS Y HOGARES INFANTILES O JUVENILES.	I			
				I	SERVICIO GENERAL DE 'HOGARES ANA G. DE MUNDET'.	I	420.000	472	01
256	641,0			I	COMBUSTIBLES, MATERIAS AUXILIARES, ETC.	I			
		074		I	URBANISMO.	I			
				I	SERVICIO DE CARTOGRAFIA Y FOTOGRAFIA.	I	70.000	473	01
256	652,0			I	COMBUSTIBLE MATERIAS AUXILIARES ETC	I			
		071		I	SERVICIO CONTRA INCENDIOS	I			
				I	SERVICIOS DE EXTINCION DE INCENDIOS.	I	12.000.000	474	01
256	654,6			I	COMBUSTIBLE MATERIAS AUXILIARES ETC	I			
				I	DEFENSA DEL MEDIO AMBIENTE	I			

PARTIDA				I	DENOMINACION PARTIDAS-SUBPARTIDAS	I	CREDITOS INICIALES	CONTROL	
SUBPARTIDA								I	---
E	F	O	SCI	I				SUBCONTROL	
256	654.6	116		I	SERVICIO DEL MEDIO AMBIENTE.	I	200.000	475	01
256				I	COMBUSTIBLES, MATERIAS AUXILIARES, ETC.	I			
	712.0			I	BIBLIOTECAS Y ARCHIVOS.	I			
		030		I	BIBLIOTECA DE CATALUNYA.	I	25.000	476	01
256				I	COMBUSTIBLES, MATERIAS AUXILIARES, ETC.	I			
	713.0			I	MUSEOS E INSTITUCIONES SIMILARES, JARDINES BOTANICOS Y ZOOLOGICOS.	I			
		035		I	MUSEO DE LAS ARTES DEL ESPECTACULO.	I	50.000	477	01
		036		I	INSTITUTO PROVINCIAL PALEONTOLOGIA DE SABADELL.	I	32.415	477	02
		154		I	MUSEO Y CONJUNTO MONUMENTAL DE OLERDOLA.	I	6.000	477	03
256				I	COMBUSTIBLE, MATERIAS AUXILIARES, ETC.	I			
	825.4			I	PARQUES NATURALES.	I			
		117		I	PARQUES NATURALES.	I	1.723.000	478	01
				I	COMBUSTIBLE Y MATERIALES AUXILIARES.	I			
256				I	COMBUSTIBLES, MATERIAS AUXILIARES, ETC.	I			
	853.0			I	CARRETERAS Y CAMINOS.	I			
		085		I	VIAS Y OBRAS PROVINCIALES - SECCION TECNICA.	I	20.000.000	479	01
				I	COMBUSTIBLE.	I			
256				I	COMBUSTIBLES Y MATERIAS AUXILIARES.	I			
	940.0			I	TRANSFERENCIAS GENERALES A OTRAS ADMINISTRACIONES PUBLICAS.	I			
		141	1	I	PATRONATO APUESTAS MUTUAS DEPORTIVAS BENEFICAS.	I	170.000	480	01
256				I	COMBUSTIBLES Y MATERIAS AUXILIARES.	I			
	951.0			I	INDETERMINADOS.	I			
		680	1	I	IMPRESA ESCUELA.	I	320.000	481	01
				I	GASOLINA.	I			
		680	2	I	IMPRESA ESCUELA.	I	106.000	481	02
				I	LUBRICANTES Y PETROLEO.	I			
257				I	SUMINISTRO DE AGUA, GAS Y ELECTRICIDAD.	I			
	853.0			I	CARRETERAS Y CAMINOS.	I			
		085	1	I	VIAS Y OBRAS PROVINCIALES - SECCION TECNICA.	I	300.000	482	01
				I	AGUA, GAS Y ELECTRICIDAD.	I			
258				I	CONTRATOS DE PRESTACION DE SERVICIOS.	I			
	111.0			I	ORGANOS DE GOBIERNO.	I			
		100		I	PRESIDENCIA.	I	2.000.000	483	01
258				I	CONTRATOS DE PRESTACION DE SERVICIOS.	I			

PARTIDA				I	I	I	I	I	I	
SUBPARTIDA										
F	F	O	SCI	DENOMINACION PARTIDAS-SUBPARTIDAS				CREDITOS INICIALES	CONTROL	SUBCONTROL
258	112.1			I	I	I	I			
		003		I	I	I	I	40.000.000	484	01
258				I	I	I	I			
	112.2			I	I	I	I			
		096		I	I	I	I	7.000.000	485	01
258				I	I	I	I			
	115.1			I	I	I	I			
		001		I	I	I	I	3.932.952	486	01
		139		I	I	I	I	0.765.010	486	02
258				I	I	I	I			
	115.3			I	I	I	I			
		019		I	I	I	I	1.140.000	487	01
258				I	I	I	I			
	310.0			I	I	I	I			
		017		I	I	I	I	100.000	488	01
		020		I	I	I	I	560.000	488	02
258				I	I	I	I			
	333.0			I	I	I	I			
		022		I	I	I	I	150.000	489	01
258				I	I	I	I			
	335.0			I	I	I	I			
		026	1	I	I	I	I	1.710.000	490	01
				I	I	I	I			
		026	2	I	I	I	I	2.500.000	490	02
				I	I	I	I			
		026	3	I	I	I	I	6.000.000	490	03
				I	I	I	I			
		026	4	I	I	I	I	1.000.000	490	04
				I	I	I	I			
		026	5	I	I	I	I	1.000.000	490	05
				I	I	I	I			
258				I	I	I	I			
	338.0			I	I	I	I			
		027		I	I	I	I	27.000	491	01
258				I	I	I	I			
				I	I	I	I			

PARTIDA				I	DENOMINACION PARTIDAS-SUBPARTIDAS	I	CREDITOS INICIALES	CONTROL		
SUBPARTIDA								I	---	---
F	F	0	SCI	I						
				I	OTROS SERVICIOS.					
258	438.0	042	4	I	OTROS SERVICIOS.					
				I	CONTRATOS DE PRESTACION DE SERVICIOS.					
258	521.0			I	CONTRATOS DE PRESTACION DE SERVICIOS.					
				I	ASISTENCIA MEDICA-FARMACEUTICA.					
		150		I	P.A.A.S.T.S.	257.609.300		497	01	
				I	CONTRATOS DE PRESTACION DE SERVICIOS.					
258	530.0			I	CONTRATOS DE PRESTACION DE SERVICIOS.					
				I	SERVICIOS SOCIALES.					
		043	1	I	SERVICIOS SOCIALES.	82.000.000		498	01	
				I	CONVENIOS RESIDENCIA VIEJOS.					
		043	2	I	SERVICIOS SOCIALES.	20.000.000		498	02	
				I	INFANCIA.					
		043	3	I	SERVICIOS SOCIALES.	72.000.000		498	03	
				I	DISMINUCION PSICUIA LEVE.					
		043	4	I	SERVICIOS SOCIALES.	475.489.865		498	04	
				I	DISMINUCION PSICUIA PROFUNDOS.					
		043	5	I	SERVICIOS SOCIALES.	1.000.000		498	05	
				I	OTROS SERVICIOS.					
				I	CONTRATOS DE PRESTACION DE SERVICIOS.					
258	533.0			I	CONTRATOS DE PRESTACION DE SERVICIOS.					
				I	GUARDERIAS Y HOGARES INFANTILES O JUVENILES.					
		060		I	SERVICIO GENERAL DE 'HOGARES ANA G. DE MUNDET'.	525.000		499	01	
		060		I	SERVICIO GENERAL DE 'HOGARES ANA G. DE MUNDET'.	8.000.000		499	02	
				I	CONTRATOS DE PRESTACION DE SERVICIOS					
258	641.0			I	CONTRATOS DE PRESTACION DE SERVICIOS					
				I	URBANISMO					
		074	2	I	SERVICIO DE CARTOGRAFIA Y FOTOGRAFIA.	9.600.000		500	01	
				I	CONTRATACION TRABAJOS DE SOPORTE DE CAMPO.					
		074	3	I	SERVICIO DE CARTOGRAFIA Y FOTOGRAFIA.	3.000.000		500	02	
				I	CONTRATACION TRABAJOS DE DELINEACION.					
		074	4	I	SERVICIO DE CARTOGRAFIA Y FOTOGRAFIA.	500.000		500	03	
				I	CONTRATACION TRABAJOS DE TOPONIMIA Y TERMINOS MUNICIPALES.					
		074	5	I	SERVICIO DE CARTOGRAFIA Y FOTOGRAFIA.	500.000		500	04	
				I	OTRAS CONTRATACIONES.					
				I	CONTRATOS DE PRESTACION DE SERVICIOS.					
258	645.0			I	CONTRATOS DE PRESTACION DE SERVICIOS.					
				I	MONUMENTOS.					
		033	1	I	CONSERVACION Y CATALOGACION DE MONUMENTOS.	1.000.000		501	01	
				I	DICAMENES Y DIAGNOSTICOS.					
		033	2	I	CONSERVACION Y CATALOGACION DE MONUMENTOS.	1.950.000		501	02	
				I	ESTUDIOS Y PROYECTOS BASICOS.					
		033	3	I	CONSERVACION Y CATALOGACION DE MONUMENTOS.	1.000.000		501	03	

PARTIDA				I	DENOMINACION PARTIDAS-SUBPARTIDAS	I	CREDITOS INICIALES	CONTROL	
SUBPARTIDA								I	---
E	F	0	SCI	I				SUBCONTROL	
258	645.0	033	3	I	PROYECTOS DE EJECUCION.				
		033	4	I	CONSERVACION Y CATALOGACION DE MONUMENTOS.	1.410.000	501	04	
				I	CO-DIRECCIONES DE OBRAS.				
		033	5	I	CONSERVACION Y CATALOGACION DE MONUMENTOS.	250.000	501	05	
				I	INFORMES Y ASESORAMIENTO.				
		033	6	I	CONSERVACION Y CATALOGACION DE MONUMENTOS.	250.000	501	06	
				I	ARTICULOS Y TRABAJOS.				
258				I	CONTRATOS DE PRESTACION DE SERVICIOS.				
	652.0			I	SERVICIO CONTRA INCENDIOS.				
		071	1	I	SERVICIOS DE EXTINCION DE INCENDIOS.	4.500.000	502	01	
				I	PREVENCION AFPEA.				
		071	2	I	SERVICIOS DE EXTINCION DE INCENDIOS.	500.000	502	02	
				I	PLANES DE EMERGENCIA.				
258				I	CONTRATOS DE PRESTACION DE SERVICIOS.				
	654.6			I	DEFENSA DEL MEDIO.				
		116	1	I	SERVICIO DEL MEDIO AMBIENTE.	500.000	503	01	
				I	ASESORAMIENTO A CARGO DE ESPECIALISTAS EXTERIORES.				
		116	2	I	SERVICIO DEL MEDIO AMBIENTE.	4.310.997	503	02	
				I	TRABAJOS DE INVESTIGACION MEDIOAMBIENTAL ENCARGADOS A TERCEROS.				
		116	3	I	SERVICIO DEL MEDIO AMBIENTE.	500.000	503	03	
				I	DICTAMENES, PERITAJOS Y ANALISIS ENCARGADOS A TERCEROS.				
258				I	CONTRATOS DE PRESTACION DE SERVICIOS.				
	710.0			I	SERVICIOS CULTURALES Y RECREATIVOS.				
		008		I	SERVICIO ADMINISTRATIVO DE MUSEOS Y BIBLIOTECAS.	100.000	504	01	
258				I	CONTRATOS DE PRESTACION DE SERVICIOS.				
	712.0			I	BIBLIOTECAS Y ARCHIVOS.				
		028		I	BIBLIOTECAS POPULARES Y ESPECIALIZADAS.	5.450.000	505	01	
		028		I	BIBLIOTECAS POPULARES Y ESPECIALIZADAS.	64.473	505	02	
				I	CREDITOS RECONOCIDOS.				
		030		I	BIBLIOTECA DE CATALUNYA.	175.000	505	03	
258				I	CONTRATOS DE PRESTACION DE SERVICIOS.				
	713.0			I	MUSEOS E INSTITUCIONES SIMILARES JARDINES BOTANICOS Y ZOOLOGICOS.				
		012		I	MUSEO Y EXCAVACIONES DE AMPURIAS.	650.000	506	01	
		032		I	MUSEO ARQUEOLOGICO E INSTITUTO DE PREHISTORIA Y ARQUEOLOGIA.	6.000	506	02	
		034		I	MUSEO MARITIMO.	215.000	506	03	
		035		I	MUSEO DE LAS ARTES DEL ESPECTACULO.	300.000	506	04	
		036		I	INSTITUTO PROVINCIAL PALEONTOLOGIA DE SARADELL.	84.870	506	05	

PARTIDA				I	DENOMINACION PARTIDAS-SUBPARTIDAS	I	CREDITOS INICIALES	CONTROL	
SUBPARTIDA								I	---
E	F	O	SCI	I					
258	713.0	036		I	CONTRATOS DE PRESTACION DE SERVICIOS.	I			
		038		I	MUSEO TEXTIL BIOSCA DE TERPASSA.	I	250.000	506	06
		039		I	MARICEL DE MAR - DONACION PEREZ ROSALES.	I	200.000	506	07
		154		I	MUSEO Y CONJUNTO MONUMENTAL DE ULERDOLA.	I	40.000	506	08
		157		I	SECCION TECNICA DE PATRIMONIO ARTISTICO.	I	500.000	506	09
258				I	CONTRATOS DE PRESTACION DE SERVICIOS.	I			
	713.3			I	CAMPOS DE DEPORTE.	I			
		151		I	SECCION TECNICA DE DEPORTES.	I	2.320.000	507	01
258				I	CONTRATOS DE PRESTACION DE SERVICIOS.	I			
	716.1			I	CINEMATOGRAFIA, TEATRO Y MUSICA.	I			
		073		I	SERVICIOS TECNICOS DE CULTURA.	I	12.000.000	508	01
258				I	CONTRATOS DE PRESTACION DE SERVICIOS.	I			
	821.0			I	AGRICULTURA GANADERIA SILVICULTURA CAZA Y PESCA.	I			
		080	1	I	SERVICIOS GENERALES AGRICULTURA, GANADERIA Y REPOBLAC.FORESTAL.	I	1.500.000	509	01
				I	CONTRATACION PROGRAMA RADIO.	I			
		080	2	I	SERVICIOS GENERALES AGRICULTURA, GANADERIA Y REPOBLAC.FORESTAL.	I	3.000.000	509	02
				I	ESTUDIOS ESPACIOS AGRICOLAS A PROTEGER.	I			
		080	3	I	SERVICIOS GENERALES AGRICULTURA, GANADERIA Y REPOBLAC.FORESTAL.	I	300.000	509	03
				I	ESTUDIOS POLUCION ATMOSFERICA.	I			
		080	4	I	SERVICIOS GENERALES AGRICULTURA, GANADERIA Y REPOBLAC.FORESTAL.	I	500.000	509	04
				I	INVESTIGACIONES ESPECIALES Y OTROS.	I			
		080	5	I	SERVICIOS GENERALES AGRICULTURA, GANADERIA Y REPOBLAC.FORESTAL.	I	200.000	509	05
				I	ITINERARIO DE LA NATURALEZA Y AGRICULTURA EN LA GRANJA CALDAS.	I			
		080	6	I	SERVICIOS GENERALES AGRICULTURA, GANADERIA Y REPOBLAC.FORESTAL.	I	500.000	509	06
				I	INVESTIGACION SOBRE BIOGAS.	I			
258				I	CONTRATOS DE PRESTACION DE SERVICIOS.	I			
	825.4			I	PARQUES NATURALES.	I			
		117	1	I	PARQUES NATURALES.	I	335.400	510	01
				I	SERVICIO DE RECOGIDA Y ELIMINACION DE ESCOMBROS DEL PARQUE SANT LLORENC DE MUNT.	I			
		117	2	I	PARQUES NATURALES.	I	219.120	510	02
				I	SERVICIO DE RECOGIDA Y ELIMINACION DE ESCOMBROS DEL PARQUE DEL CORREDOR.	I			
		117	3	I	PARQUES NATURALES.	I	2.300.000	510	03
				I	REALIZACION Y PEDACCION ESTUDIOS, INFORMES, INVESTIACIONES, ETC.	I			
		117	4	I	PARQUES NATURALES.	I	1.000.000	510	04
				I	CONSERVACION Y LIMPIEZA PARQUE 'LES HEURES'.	I			
		117	5	I	PARQUES NATURALES.	I	1.000.000	510	05
				I	INVESTIGACION SOBRE HUMOS.	I			
		117	6	I	PARQUES NATURALES.	I	1.000.000	510	06

PARTIDA				I	DENOMINACION PARTIDAS-SUBPARTIDAS	I	CREDITOS INICIALES	CONTROL	
SUBPARTIDA								I	I
E	F	O	SCI	I				SUBCONTROL	
258	825.4	117	6	I	CONVENIOS CON LA AUTONOMIA Y OTROS CENTROS.	I			
		117	7	I	PARQUES NATURALES.	I	1.000.000	510	07
				I	CONVENIOS DE COLABORACION EN LA VIGILANCIA DE LOS PARQUES.	I			
258				I	CONTRATOS DE PRESTACION DE SERVICIOS	I			
	872.0			I	FOMENTO DEL TURISMO	I			
		158		I	SERVICIO ADMINISTRATIVO DE ACTIVIDADES CULTURALES Y DEPORTIVAS.	I	400.000	511	01
258				I	CONTRATOS DE PRESTACION DE SERVICIOS.	I			
	940.0			I	TRANSFERENCIAS GENERALES A OTRAS ADMINISTRACIONES PUBLICAS.	I			
		072		I	SERVICIO DEL PLAN DE OBRAS Y SERVICIOS DE COOPERACION.	I	4.000.000	512	01
		141	1	I	PATRONATO APUESTAS MUTUAS DEPORTIVAS BENEFICAS.	I	5.750.000	512	02
				I	DE LA RUE SYSTEMS.	I			
		141	2	I	PATRONATO APUESTAS MUTUAS DEPORTIVAS BENEFICAS.	I	400.000	512	03
				I	LEVANTINA DE INFORMATICA.	I			
		141	3	I	PATRONATO APUESTAS MUTUAS DEPORTIVAS BENEFICAS.	I	150.000	512	04
				I	I.R.M.	I			
258				I	CONTRATOS DE PRESTACION DE SERVICIOS.	I			
	951.0			I	INDETERMINADOS.	I			
		680	1	I	IMPRESA ESCUELA.	I	784.000	513	01
				I	ASESORIA.	I			
259				I	OTROS GASTOS ESPECIALES DE FUNCIONAMIENTO	I			
	111.0			I	ORGANOS DE GOBIERNO	I			
		100		I	PRESIDENCIA.	I	18.000.000	514	01
		100		I	PRESIDENCIA.	I	1.000.000	514	02
				I	PALAU DE LA MUSICA.	I			
		100		I	PRESIDENCIA.	I	25.000.000	514	03
				I	EDICION CAMPANA.	I			
		100		I	PRESIDENCIA.	I	10.000.000	514	04
				I	EXPOSICIONES CULTURALES.	I			
		100		I	PRESIDENCIA.	I	5.000.000	514	05
				I	EDICIONES LIBROS.	I			
		100		I	PRESIDENCIA.	I	12.000.000	514	06
				I	EDICIONES PROTECCION NATURALEZA.	I			
		100	1	I	PRESIDENCIA.	I	3.000.000	514	07
				I	LICEO.	I			
		673		I	CORPORACION PROVINCIAL.	I	9.000.000	514	08
				I	OTROS GASTOS ESPECIALES.	I			
259				I	OTROS GASTOS ESPECIALES DE FUNCIONAMIENTO.	I			

PARTIDA I				I	CREDITOS	CONTROL
SUBPARTIDA I				I	INICIALES	---
I	F	O	SCI	DENOMINACION PARTIDAS-SUBPARTIDAS	I	SUBCONTROL
259	431.0	051	7	I CLINICA MENTAL DE SANTA COLOMA DE GRAMANET. I ATENCIONES VISITAS Y REUNIONES DE TRABAJO.	50.000	528 08
		051	8	I CLINICA MENTAL DE SANTA COLOMA DE GRAMANET. I CINCUENTA ANIVERSARIO CLINICA MENTAL.	300.000	528 09
		051	9	I CLINICA MENTAL DE SANTA COLOMA DE GRAMANET. I SEGUROS DE VEHICULOS.	60.000	528 10
		051	10	I CLINICA MENTAL DE SANTA COLOMA DE GRAMANET. I ASISTENCIA A CURSILLOS, CONGRESOS, ETC.	300.000	528 11
		051	11	I CLINICA MENTAL DE SANTA COLOMA DE GRAMANET. I PARA CUBRIR PERJUICIOS CUANTIFICABLES CAUSADOS POR ENFERMOS.	50.000	528 12
259	435.0			I OTROS GASTOS ESPECIALES DE FUNCIONAMIENTO I LABORATORIOS		
		129		I INSTITUTO PROVINCIAL BIOQUIMICA CLINICA 'JUAN MARCHI'.	625.000	529 01
		159	1	I INSTITUTO NEUROBIOLÓGICO Y DE INVESTIGACION 'FLOR DE MAIG'. I SEGUROS DE VEHICULOS.	9.675	529 02
		159	2	I INSTITUTO NEUROBIOLÓGICO Y DE INVESTIGACION 'FLOR DE MAIG'. I OTROS.	32.250	529 03
		159	3	I INSTITUTO NEUROBIOLÓGICO Y DE INVESTIGACION 'FLOR DE MAIG'. I CONGRESOS.	100.000	529 04
259	437.0			I OTROS GASTOS ESPECIALES DE FUNCIONAMIENTO. I CENTROS DE REHABILITACION.		
		109	1	I SERVEI.PREV.ORIENTACIO I TERAPIA TOXICOMANS-C.SOCOPRO. I FONDO REABILITACION.	500.000	530 01
		109	2	I SERVEI.PREV.ORIENTACIO I TERAPIA TOXICOMANS-C.SOCOPRO. I GASTOS CONGRESOS.	175.000	530 02
259	438.0			I OTROS GASTOS ESPECIALES DE FUNCIONAMIENTO. I PSIQUIATRIA.		
		042		I SERVICIO DE PSIQUIATRIA. I OTROS GASTOS ESPECIALES DE FUNCIONAMIENTO.	200.000	531 01
259	521.0			I OTROS GASTOS ESPECIALES DE FUNCIONAMIENTO. I ASISTENCIA MEDICO-FARMACEUTICA.		
		150		I P.A.A.S.I.S.	1.121.000	532 01
259	530.0			I OTROS GASTOS ESPECIALES DE FUNCIONAMIENTO. I SERVICIOS SOCIALES.		
		043		I SERVICIOS SOCIALES. I OTROS GASTOS ESPECIALES DE FUNCIONAMIENTO.	200.000	533 01
259				I OTROS GASTOS ESPECIALES DE FUNCIONAMIENTO.		

PARTIDA				I		I	CRÉDITOS	CONTROL	
SUBPARTIDA				I		I	INICIALES	---	
E	F	O	SCI		DEHOMINACION PARTIDAS-SUBPARTIDAS			SUBCONTROL	
259	652.0	071	1	I	SERVICIOS DE EXTINCION DE INCENDIOS.	I	100.000	538	01
				I	I PREMIOS.	I			
		071	2	I	SERVICIOS DE EXTINCION DE INCENDIOS.	I	50.000	538	02
				I	I RECONOCIMIENTO MEDICO.	I			
		071	3	I	SERVICIOS DE EXTINCION DE INCENDIOS.	I	900.000	538	03
				I	I GASTOS DE REPRESENTACION Y RECEPCION.	I			
		071	4	I	SERVICIOS DE EXTINCION DE INCENDIOS.	I	1.548.000	538	04
				I	I SEGUROS DE VEHICULOS.	I			
		071	5	I	SERVICIOS DE EXTINCION DE INCENDIOS.	I	100.000	538	05
				I	I MATRICULACION.	I			
		071	6	I	SERVICIOS DE EXTINCION DE INCENDIOS.	I	5.500.000	538	06
				I	I PRIMAS Y POLIZAS DE SEGUROS ESPECIALES.	I			
		071	7	I	SERVICIOS DE EXTINCION DE INCENDIOS.	I	300.000	538	07
				I	I ASISTENCIAS A CURSILLOS DE PERFECCIONAMIENTO.	I			
259				I	I OTROS GASTOS ESPECIALES DE FUNCIONAMIENTO	I			
	654.6			I	I DEFENSA MEDIO AMBIENTE	I			
		116	1	I	SERVICIO DEL MEDIO AMBIENTE.	I	13.545.000	539	01
				I	I ACTIVIDADES DE DIFUSION.	I			
		116	2	I	SERVICIO DEL MEDIO AMBIENTE.	I	25.000	539	02
				I	I SEGUROS.	I			
		116	3	I	SERVICIO DEL MEDIO AMBIENTE.	I	100.000	539	03
				I	I ASISTENCIA Y PARTICIPACION EN CURSILLOS Y CONGRESOS.	I			
		116	4	I	SERVICIO DEL MEDIO AMBIENTE.	I	3.500.000	539	04
				I	I PUBLICACIONES.	I			
259				I	I OTROS GASTOS ESPECIALES DE FUNCIONAMIENTO	I			
	712.0			I	I BIBLIOTECAS Y ARCHIVOS	I			
		028		I	BIBLIOTECAS POPULARES Y ESPECIALIZADAS.	I	200.000	540	01
		030		I	BIBLIOTECA DE CATALUNYA.	I	2.000.000	540	02
259				I	I OTROS GASTOS ESPECIALES DE FUNCIONAMIENTO	I			
	713.0			I	I MUSEOS E INSTITUCIONES SIMILARES	I			
		012		I	MUSEO Y EXCAVACIONES DE AMPURIAS.	I	4.695.000	541	01
		032		I	MUSEO ARQUEOLOGICO E INSTITUTO DE PREHISTORIA Y ARQUEOLOGIA.	I	3.000.000	541	02
		034		I	MUSEO MARITIMO.	I	1.000.000	541	03
		035	1	I	MUSEO DE LAS ARTES DEL ESPECTACULO.	I	300.000	541	04
				I	I ACTIVIDADES CULTURALES.	I			
		035	2	I	MUSEO DE LAS ARTES DEL ESPECTACULO.	I	300.000	541	05
				I	I PUBLICACIONES, CATALOGOS DIVERSOS, ETC.	I			
		035	4	I	MUSEO DE LAS ARTES DEL ESPECTACULO.	I	200.000	541	06
				I	I EXPOSICIONES.	I			

PARTIDA		I	DENOMINACION PARTIDAS-SUBPARTIDAS	I	CREDITOS INICIALES	CONTROL	
SUBPARTIDA		I				---	---
F	F	O	SCI	I		SUBCONTROL	
259	713.0	036	I INSTITUTO PROVINCIAL PALEONTOLOGIA DE SABADELL.	I	487.500	541	07
			I OTROS GASTOS ESPECIALES DE FUNCIONAMIENTO.	I			
		037	I MUSEO ROMANTICO PROV. (CASA LLOPIS, CASA PAPIOL Y LOLA ANGLADA).	I	580.000	541	08
		038	I MUSEO TEXTIL BIGSCA DE TERRASSA.	I	1.605.000	541	09
		039	I MARICEL DE FAR - DONACION PEREZ ROSALES.	I	462.250	541	10
		049	I MARICEL DE TERRA - MUSEO CAU FERPAT.	I	255.000	541	11
		154	I MUSEO Y CONJUNTO MONUMENTAL DE OLERDOLA.	I	500.000	541	12
		157	I SECCION TECNICA DE PATRIMONIO ARTISTICO.	I	5.000.000	541	13
259			I OTROS GASTOS ESPECIALES DE FUNCIONAMIENTO.	I			
	714.0		I PRENSA E INFORMACION.	I			
		040	1 I PRENSA, INFORMACION Y EDICIONES.	I	4.509.000	542	01
			I COMUNICACION LOCAL Y COMARCAL.	I			
		040	2 I PRENSA, INFORMACION Y EDICIONES.	I	2.045.000	542	02
			I PRENSA COMARCAL.	I			
		040	3 I PRENSA, INFORMACION Y EDICIONES.	I	5.500.000	542	03
			I REVISTA DE LA DIPUTACION.	I			
259			I OTROS GASTOS ESPECIALES DE FUNCIONAMIENTO.	I			
	716.1		I CINEMATOGRAFIA, TEATRO Y MUSICA.	I			
		073	I SERVICIOS TECNICOS DE CULTURA.	I	2.500.000	543	01
259			I OTROS GASTOS ESPECIALES DE FUNCIONAMIENTO.	I			
	717.3		I CAMPOS DE DEPORTE.	I			
		151	I SECCION TECNICA DE DEPORTES.	I	6.500.000	544	01
259			I OTROS GASTOS ESPECIALES DE FUNCIONAMIENTO.	I			
	821.0		I AGRICULTURA GANADERIA SILVICULTURA CAZA Y PESCA.	I			
		080	1 I SERVICIOS GENERALES AGRICULTURA, GANADERIA Y REPOBLAC.FORESTAL.	I	200.000	545	01
			I GASTOS DE REPRESENTACION.	I			
259			I OTROS GASTOS ESPECIALES DE FUNCIONAMIENTO.	I			
	823.1		I ADMINISTRACION GENERAL.	I			
		084	1 I SERVICIOS TECNICOS AGRICULTURA.	I	3.000.000	546	01
			I CAMPOS EXPERIMENTALES.	I			
		084	2 I SERVICIOS TECNICOS AGRICULTURA.	I	550.000	546	02
			I OTROS GASTOS ESPECIALES DE FUNCIONAMIENTO.	I			
259			I OTROS GASTOS ESPECIALES DE FUNCIONAMIENTO	I			
	824.0		I GANADERIA	I			
		081	1 I SERVICIO GANADERIA.	I	1.000.000	547	01
			I PUERBAS CONTROL DE LOS CORDEROS, ASISTENCIA FERIAS.	I			

PARTIDA SUBPARTIDA				DENOMINACION PARTIDAS-SUBPARTIDAS	I	I	CREDITOS INICIALES	I	CONTROL	SUBCONTROL
E	F	O	SCI							
259	824.0	081	2	SERVICIO GARAFERIA.	I					
				ASISTENCIA A CURSILLOS.	I	150.000		547	02	
259				OTROS GASTOS ESPECIALES DE FUNCIONAMIENTO.	I					
	825.4			PARQUES NATURALES.	I					
		117	1	PARQUES NATURALES.	I					
				SEGURO DE VEHICULOS.	I	100.000		548	01	
		117	2	PARQUES NATURALES.	I					
				GASTOS DE REPRESENTACION, ASESORAMIENTO.	I	150.000		548	02	
		117	3	PARQUES NATURALES.	I					
				ACTIVIDADES PEDAGOGICAS.	I	350.000		548	03	
		117	4	PARQUES NATURALES.	I					
				GASTOS NOTARIALES.	I	75.000		548	04	
		117	5	PARQUES NATURALES.	I					
				EDICION DE FOLLETOS DIVULGATIVOS, CARTELES MURALES, ETC.	I	776.250		548	05	
		117	6	PARQUES NATURALES.	I					
				PARTICIPACION EN EDICIONES CONCERTADAS CON OTROS CENTROS.	I	1.000.000		548	06	
		117	7	PARQUES NATURALES.	I					
				GASTOS DE VIGILANCIA DEL CASTILLO DE MONTESQUIU.	I	55.000		548	07	
		117	8	PARQUES NATURALES.	I					
				VIAJES DE ESTUDIOS Y TRABAJOS (INCLUIDOS A INSCRIPCIONES A CURSILLOS).	I	300.000		548	08	
		117	9	PARQUES NATURALES.	I					
				TASAS VETOS DE CAZA.	I	10.000		548	09	
		117	10	PARQUES NATURALES.	I					
				MANTENIMIENTO DE FINCAS, TRABAJOS DE CARACTER SILVICOLA Y AGRICOLA.	I	537.500		548	10	
		117	11	PARQUES NATURALES.	I					
				SEMINARIOS DE INVESTIGACION.	I	750.000		548	11	
		117	12	PARQUES NATURALES.	I					
				DIADA DEL ROSC (FORESTAL MUNDIAL).	I	1.000.000		548	12	
		117	13	PARQUES NATURALES.	I					
				TRATAMIENTO DE LA PROCESSIONARIA.	I	3.000.000		548	13	
259				OTROS GASTOS ESPECIALES DE FUNCIONAMIENTO.	I					
	831.0			MINERIA, CONSTRUCCION E INDUSTRIA.	I					
		016		LABORATORIO GENERAL DE ENSAYOS E INVESTIGACIONES.	I	100.000		549	01	
259				OTROS GASTOS ESPECIALES DE FUNCIONAMIENTO.	I					
	853.0			CAPRETERAS Y CAMINOS.	I					
		085	1	VIAS Y OBRAS PROVINCIALES - SECCION TECNICA.	I	1.000.000		550	01	
				SEGUROS DE VEHICULOS.	I					
		085	2	VIAS Y OBRAS PROVINCIALES - SECCION TECNICA.	I	100.000		550	02	
				PUBLICACION FOLLETOS.	I					

PARTIDA I				I	I	I	I	I	I				
SUBPARTIDA I													
E	F	0	SCI							CREDITOS	CONTROL	---	SUBCONTROL
DENOMINACION PARTIDAS-SUBPARTIDAS										INICIALES			
261				I									
	144,2			I									
		126		I									
				I	1.250.000		556	01					
261				I									
	333,0			I									
		029		I									
				I	600.000		557	01					
261				I									
	410,0			I									
		044		I									
				I	500.000		558	01					
261				I									
	431,0			I									
		050		I	250.000		559	01					
		051		I	150.000		559	02					
261				I									
	435,0			I									
		159		I									
				I	50.000		560	01					
261				I									
	533,0			I									
		060		I									
				I	150.000		561	01					
261				I									
	652,0			I									
		071		I									
				I	3.500.000		562	01					
261				I									
	654,6			I									
		116		I									
				I	100.000		563	01					
261				I									
	713,0			I									
		036		I									
				I	100.000		564	01					
261				I									
	825,4			I									
		117		I									
				I	500.000		565	01					

PARTIDA				DENOMINACION PARTIDAS-SUBPARTIDAS	I	CREDITOS INICIALES	CONTROL	
SUBPARTIDA							I	---
E	F	O	SCI					SUBCONTROL
261	853,0	085		I CONSERVACION Y REPARACION. I CARRETERAS Y CAMINOS. I VIAS Y OBRAS PROVINCIALES - SECCION TECNICA.	I	8.500,000	566	01
261	940,0	141		I CONSERVACION Y REPARACION ORDINARIA DE VEHICULOS. I TRANSFERENCIAS GENERALES A OTRAS ADMINISTRACIONES PUBLICAS. I PATRONATO APUESTAS MUTUAS DEPORTIVAS BENEFICAS.	I	100,000	567	01
262	115,2	130		I DE MAQUINARIA E INSTALACIONES. I PARQUE MOVIL. I PARQUE MOVIL Y TALLERES.	I	250,000	568	01
262	310,0	020		I CONSERVACION Y REPARACION ORDINARIA DE MAQUINARIA E INSTALACIONES. I ADMINISTRACION GENERAL. I SEPVICIOS GENERALES UNIVERSIDAD INDUSTRIAL. I CONSERVACION Y REPARACION ORDINARIA MAQUINARIA E INSTALACIONES.	I	150,000	569	01
262	333,0	021		I CONSERVACION REPARACION ORDINARIA DE INVERSIONES MAQUINARIA INSTALACIONES I FORMACION PROFESIONAL I INSTITUTO POLITECNICO NACIONAL 'ESCOLA DEL TREBALL'.	I	200,000	570	01
		022		I ESCOLA PROFESIONAL PER A LA DONA.	I	225,000	570	02
		029		I GRANJA ESCUELA DE CALDAS.	I	500,000	570	03
262	335,0	026		I CONSERVACION REPARACION ORDINARIA DE INVERSIONES MAQUINARIA INSTALACIONES I UNIVERSITARIA I INSTITUTO DEL TEATRO. I INSTITUTO DEL TEATRO. I CREDITOS RECONOCIDOS.	I	150,000	571	01
		026			I	50,896	571	02
262	345,0	031		I DE MAQUINARIA E INSTALACIONES. I RESIDENCIAS. I RESIDENCIA ESTUDIANTES 'PAMON LLULL'.	I	200,000	572	01
262	431,0	050		I CONSERVACION REPARACION ORDINARIA DE INVERSIONES MAQUINARIA INSTALACIONES Y HOSPITALES CLINICAS SANATORIOS I MATERNIDAD. I CLINICA MENTAL DE SANTA COLOMA DE GRAMANET.	I	4,000,000	573	01
		051			I	1,334,000	573	02
262	435,0	129		I CONSERVACION REPARACION ORDINARIA DE INVERSIONES MAQUINARIA INSTALACIONES I LABORATORIOS I INSTITUTO PROVINCIAL BIQUIMICA CLINICA 'JUAN MARCH'.	I	550,000	574	01
		159		I INSTITUTO NEUROBIOLOGICO Y DE INVESTIGACION 'FLOR DE MAIG'.	I	500,000	574	02

PARTIDA				DENOMINACION PARTIDAS-SUBPARTIDAS	CREDITOS INICIALES	CONTROL	
SUBPARTIDA						---	---
E	F	O	SCI				SUBCONTROL
262	533.0	060		I DE MAQUINARIA E INSTALACIONES. I GUARDERIAS Y HOGARES INFANTILES O JUVENILES. I SERVICIO GENERAL DE 'HOGARES AMA G. DE MUNDET'.	1,500.000	575	01
262	610.0	006		I DE MAQUINARIA E INSTALACIONES. I ADMINISTRACION. I ARQUITECTURA - DELEGACION CONSTRUCCIONES CIVILES.	300.000	576	01
262	641.0	074		I CONSERVACION REPARACION ORDINARIA DE INVERSIONES MAQUINARIA INSTALACIONES URBANISMO I SERVICIO DE CARTOGRAFIA Y FOTOGRAMETRIA.	500.000	577	01
262	652.0	071		I CONSERVACION REPARACION ORDINARIA DE INVERSIONES MAQUINARIA INSTALACIONES I SERVICIO CONTRA INCENDIOS I SERVICIOS DE EXTINCION DE INCENDIOS.	13,100.000	578	01
262	712.0	028		I CONSERVACION REPARACION ORDINARIA DE INVERSIONES MAQUINARIA INSTALACIONES. I BIBLIOTECAS Y ARCHIVOS. I BIBLIOTECAS POPULARES Y ESPECIALIZADAS.	241,435	579	01
262	713.0	034		I CONSERVACION REPARACION ORDINARIA DE INVERSIONES MAQUINARIA INSTALACIONES. I MUSEOS E INSTITUCIONES SIMILARES JARDINES BOTANICOS Y ZOOLOGICOS. I MUSEO MARITIMO.	100.000	580	01
		035		I MUSEO DE LAS ARTES DEL ESPECTACULO.	250.000	580	02
262	716.1	073		I CONSERVACION Y REPARACION ORDINARIA DE INVERSIONES MAQUINARIA INSTALACION. I CINEMATOGRAFIA, TEATRO Y MUSICA. I SERVICIOS TECNICOS DE CULTURA.	100.000	581	01
262	823.1	084		I DE MAQUINARIA E INSTALACIONES. I ADMINISTRACION GENERAL. I SERVICIOS TECNICOS AGRICULTURA.	50.000	582	01
262	825.4	117		I DE MAQUINARIA E INSTALACIONES. I PARQUES NATURALES. I PARQUES NATURALES.	125.000	583	01
262	831.0	016		I DE MAQUINARIA E INSTALACIONES. I MINERIA, CONSTRUCCION E INDUSTRIA. I LABORATORIO GENERAL DE ENSAYOS E INVESTIGACIONES.	1,000.000	584	01
262				I CONSERVACION REPARACION ORDINARIA DE INVERSIONES MAQUINARIA INSTALACIONES			

PARTIDA				DENOMINACION PARTIDAS-SUBPARTIDAS	I	I	CREDITOS INICIALES	CONTROL	
SUBPARTIDA								I	I
E	F	O	SCF		I	I			SUBCONTROL
262	853.0			I CARRETERAS Y CAMINOS	I				
		085		I VIAS Y OBRAS PROVINCIALES - SECCION TECNICA.	I		7.500.000	585	01
				I MAQUINARIA.	I				
262				I CONSERVACION Y REPARACION ORDINARIA DE INVERSIONES, MAQUINARIA E INSTALAC.	I				
	951.0			I INDETERMINADOS.	I				
		680		J IMPRENTA ESCUELA.	I		12.600.000	586	01
263				I DE OTRAS INVERSIONES.	I				
	333.0			I FORMACION PROFESIONAL.	I				
		029		I GRANJA ESCUELA DE CALDAS.	I		600.000	587	01
263				I DE OTRAS INVERSIONES.	I				
	431.0			I HOSPITALES, CLINICAS Y SANATORIOS.	I				
		051		I CLINICA MENTAL DE SANTA COLOMA DE GRAMANET.	I		240.000	588	01
263				I DE OTRAS INVERSIONES.	I				
	641.0			I URBANISMO.	I				
		074		I SERVICIO DE CARTOGRAFIA Y FOTOGRAMETRIA.	I		500.000	589	01
263				I DE OTRAS INVERSIONES.	I				
	654.6			I DEFENSA DEL MEDIO AMBIENTE.	I				
		116		I SERVICIO DEL MEDIO AMBIENTE.	I		50.000	590	01
263				I CONSERVACION Y REPARACION ORDINARIA DE INVERSIONES DE OTRAS INVERSIONES	I				
	713.0			I MUSEOS E INSTITUCIONES SIMILARES, JARDINES BOTANICOS Y ZOOLOGICOS	I				
		012		I MUSEO Y EXCAVACIONES DE AMPURIAS.	I		200.000	591	01
		032		I MUSEO ARQUEOLOGICO E INSTITUTO DE PREHISTORIA Y ARQUEOLOGIA.	I		200.000	591	02
		034	1	I MUSEO MARITIMO.	I		2.340.000	591	03
				I NAVE 'SANTA MARIA'.	I				
		034	2	I MUSEO MARITIMO.	I		350.000	591	04
				I GALERA REAL.	I				
		035		I MUSEO DE LAS ARTES DEL ESPECTACULO.	I		750.000	591	05
		037		I MUSEO ROMANTICO PROV. (CASA LLOPIS, CASA PAPIOL Y LOLA ANGLADA).	I		120.000	591	06
		038		I MUSEO TEXTIL BOSCOSCA DE TERRASSA.	I		350.000	591	07
		039		I MAPICEL DE MAR - DONACION PEREZ ROSALES.	I		537.500	591	08
		154		I MUSEO Y CONJUNTO MONUMENTAL DE OLERDOLA.	I		50.000	591	09
		157		I SECCION TECNICA DE PATRIMONIO ARTISTICO.	I		2.455.000	591	10
263				I DE OTRAS INVERSIONES.	I				
	825.4			I PARQUES NATURALES.	I				
		117		I PARQUES NATURALES.	I		750.000	592	01

PARTIDA				I	DENOMINACION PARTIDAS-SUBPARTIDAS	I	CREDITOS INICIALES	CONTROL	
SUBPARTIDA								I	---
E	F	O	SCI	I				SUBCONTROL	
263	825.4	117		I	CONSERVACION Y REPARACION ORDINARIA DE OTRAS INVERSIONES.	I			
263				I	CONSERVACION Y REPARACION ORDINARIA DE INVERSIONES DE OTRAS INVERSIONES	I			
	853.0			I	CAPRETERAS Y CAMINOS	I			
		085	1	I	VIAS Y OBRAS PROVINCIALES - SECCION TECNICA.	I	154.486,500	593	01
				I	CONSERVACION FIRMES, BORDILLOS Y OBRAS DE FABRICA (POR COLABORACION).	I			
		085	2	I	VIAS Y OBRAS PROVINCIALES - SECCION TECNICA.	I	164.960,000	593	02
				I	CONSERVACION FIRMES, BORDILLOS, Y OBRAS DE FABRICA (GESTION DIRECTA).	I			
		085	6	I	VIAS Y OBRAS PROVINCIALES - SECCION TECNICA.	I	15.300,000	593	03
				I	ADQUISICION SENALES, PINTURA EN CREAS Y ADQUISICION VALLA DOBLE.	I			
		085	7	I	VIAS Y OBRAS PROVINCIALES - SECCION TECNICA.	I	5.500,000	593	04
				I	CONSERVACION ORDINARIA SENALES.	I			
271				I	MOBILIARIO.	I			
	111.0			I	ORGANOS DE GOBIERNO.	I			
		100		I	PRESIDENCIA.	I	1.000,000	594	01
271				I	MOBILIARIO.	I			
	112.1			I	INTERVENCION.	I			
		003		I	INTERVENCION.	I	500,000	595	01
271				I	MOBILIARIO.	I			
	112.2			I	DEPOSITARIA.	I			
		004		I	DEPOSITARIA.	I	50,000	596	01
				I	MOBILIARIO.	I			
271				I	MOBILIARIO.	I			
	112.3			I	SERVICIO DE HACIENDA.	I			
		002		I	SERVICIO DE HACIENDA.	I	1.500,000	597	01
271				I	MOBILIARIO.	I			
	113.1			I	ESTADISTICA.	I			
		095		I	CATASTRO RIQUEZA RUSTICA.	I	75,000	598	01
				I	MOBILIARIO.	I			
271				I	MOBILIARIO	I			
	115.1			I	SECRETARIA GENERAL	I			
		139		I	OFICINA DE PERSONAL.	I	450,000	599	01
271				I	MOBILIARIO.	I			
	115.2			I	PAPQUE MOVIL.	I			
		138		I	PAPQUE MOVIL Y TALLERES.	I	150,000	600	01

PARTIDA		I	I	CREDITOS	CONTROL	
SUBPARTIDA		I	I	INICIALES	---	
E	F	O	SCI		SUBCONTROL	
271						
	115,3					
		009		50.000	601	01
		019		200.000	601	02
		133		108.368	601	03
		161		1.100.000	601	04
271						
	144,1					
		005		193.500	602	01
271						
	333,0					
		021		50.000	603	01
		022		100.000	603	02
		029		300.000	603	03
271						
	335,0					
		024		75.000	604	01
		026		3.000.000	604	02
271						
	338,0					
		027		550.000	605	01
271						
	345,0					
		031		500.000	606	01
271						
	410,0					
		044		600.000	607	01
		068		150.000	607	02
271						
	431,0					

PARTIDA				I		I	CREDITOS	CONTROL
SUBPARTIDA				I		I	INICIALES	---
E	F	O	SCI	DENOMINACION PARTIDAS-SUBPARTIDAS		I		SUBCONTROL
271	431.0	050		I	MATERNIDAD.	I		
		051		I	CLINICA MENTAL DE SANTA COLONA DE GRAMANET.	I	585.000	608 01
		066	I	I	SERVICIO MEDICO SANITARIO - MUNDET.	I	540.000	608 02
				I	MOBILIARIO.	I	100.000	608 03
271				I	MOBILIARIO	I		
	435.0			I	LABORATORIOS	I		
		013		I	INSTITUTO PSICOLOGIA APLICADA Y PSICOTECNIA.	I	90.000	609 01
		129		I	INSTITUTO PROVINCIAL BIOQUIMICA CLINICA 'JUAN MARCHI'.	I	135.000	609 02
		159		I	INSTITUTO NEUROBIOLOGICO Y DE INVESTIGACION 'FLOR DE MAIG'.	I	200.000	609 03
271				I	MOBILIARIO.	I		
	437.0			I	CENTROS DE REHABILITACION.	I		
		109		I	SEPVEI.PREV.ORIENTACIO I TERAPIA TOXICOMANS-C.SOCORRO.	I	300.000	610 01
271				I	MOBILIARIO.	I		
	438.0			I	PSIQUIATRIA.	I		
		042		I	SERVICIO DE PSIQUIATRIA.	I	500.000	611 01
271				I	MOBILIARIO.	I		
	530.0			I	SERVICIOS SOCIALES.	I		
		043		I	SERVICIOS SOCIALES.	I	1.000.000	612 01
271				I	MOBILIARIO.	I		
	533.0			I	MOBILIARIO.	I		
		060		I	GUARDERIAS Y HOGARES INFANTILES O JUVENILES.	I		
				I	SERVICIO GENERAL DE 'HOGARES ANA G. DE MUNDET'.	I	1.100.000	613 01
271				I	MOBILIARIO.	I		
	610.0			I	SEPVICIOS ARGUTECTURA.	I		
		006		I	ARQUITECTURA - DELEGACION CONSTRUCCIONES CIVILES.	I	500.000	614 01
271				I	MOBILIARIO	I		
	641.0			I	URBANISMO	I		
		074		I	SERVICIO DE CARTOGRAFIA Y FOTOGRAMETRIA.	I	200.000	615 01
271				I	MOBILIARIO.	I		
	645.0			I	MONUMENTOS.	I		
		033		I	CONSERVACION Y CATALOGACION DE MONUMENTOS.	I	500.000	616 01
271				I	MOBILIARIO.	I		
	652.0			I	SERVICIO CONTRA INCENDIOS.	I		

PARTIDA				I		I	CREDITOS	* CONTROL	*
SUBPARTIDA				I		I	INICIALES	---	*
C	F	O	SCI		DENOMINACION PARTIDAS-SUBPARTIDAS			SUBCONTROL	*
271	652.0	071		I	SERVICIOS DE EXTINCION DE INCENDIOS.	I	100,000	617 01	*
271				I	MORILIARIO.	I			*
	654.6			I	DEFENSA DEL MEDIO AMBIENTE.	I			*
		116		I	SERVICIO DEL MEDIO AMBIENTE.	I	200,000	618 01	*
271				I	MORILIARIO	I			*
	712.0			I	BIBLIOTECAS Y ARCHIVOS	I			*
		028		I	BIBLIOTECAS POPULARES Y ESPECIALIZADAS.	I	2,400,000	619 01	*
				I	MATERIAL INVENTARIABLE.	I			*
		030		I	BIBLIOTECA DE CATALUNYA.	I	2,501,826	619 02	*
271				I	MORILIARIO	I			*
	713.0			I	MUSEOS E INSTITUCIONES SIMILARES JARDINES BOTANICOS Y ZOOLOGICOS	I			*
		012		I	MUSEO Y EXCAVACIONES DE AMPURIAS.	I	3,150,000	620 01	*
		032		I	MUSEO ARQUEOLOGICO E INSTITUTO DE PREHISTORIA Y ARQUEOLOGIA.	I	1,200,000	620 02	*
		034		I	MUSEO MARITIMO.	I	400,000	620 03	*
		035		I	MUSEO DE LAS ARTES DEL ESPECTACULO.	I	1,000,000	620 04	*
		036		I	INSTITUTO PROVINCIAL PALEONTOLOGIA DE SABADELL.	I	110,000	620 05	*
		038		I	MUSEO TEXTIL BIOSCA DE TERRASSA.	I	241,875	620 06	*
271				I	MORILIARIO.	I			*
	714.0			I	PRENSA E INFORMACION.	I			*
		040	1	I	PRENSA, INFORMACION Y EDICIONES.	I	500,000	621 01	*
271				I	MORILIARIO.	I			*
	716.1			I	CINEMATOGRAFIA, TEATRO Y MUSICA.	I			*
		073		I	SERVICIOS TECNICOS DE CULTURA.	I	500,000	622 01	*
271				I	MORILIARIO.	I			*
	825.4			I	PARQUES NATURALES.	I			*
		117		I	PARQUES NATURALES.	I	175,000	623 01	*
271				I	MORILIARIO.	I			*
	831.0			I	MINERIA, CONSTRUCCION E INDUSTRIA.	I			*
		016		I	LAPORATORIO GENERAL DE ENSAYOS E INVESTIGACIONES.	I	220,000	624 01	*
271				I	MORILIARIO.	I			*
	853.0			I	CARRETERAS Y CAMINOS.	I			*
		085		I	VIAS Y OBRAS PROVINCIALES - SECCION TECNICA.	I	350,000	625 01	*
271				I	MORILIARIO.	I			*

PARTIDA				DENOMINACION PARTIDAS-SUBPARTIDAS	I	CREDITOS INICIALES	CONTROL	
E	F	O	SCI				---	
271	940.0			I TRANSFERENCIAS GENERALES A OTRAS ADMINISTRACIONES PUBLICAS.	I			
		072		I SERVICIO DEL PLAN DE OBRAS Y SERVICIOS DE COOPERACION.	I	3,000.000	626	01
		141		I PATRONATO APUESTAS MUTUAS DEPORTIVAS BENEFICAS.	I	150.000	626	02
272				I EQUIPO DE OFICINA.	I			
	111.0			I ORGANOS DE GOBIERNO.	I			
		100	1	I PRESIDENCIA.	I	800.000	627	01
				I ADQUISICION Y REPARACION DE EQUIPO DE OFICINA.	I			
272				I EQUIPO DE OFICINA	I			
	112.1			I INTERVENCION	I			
		003		I INTERVENCION.	I	2,700.000	628	01
272				I EQUIPO DE OFICINA.	I			
	112.2			I DEPOSITARIA.	I			
		004	1	I DEPOSITARIA.	I	281.000	629	01
				I ADQUISICION Y REPARACION DE EQUIPO DE OFICINA.	I			
272				I EQUIPO DE OFICINA.	I			
	112.3			I SERVICIO DE HACIENDA.	I			
		002		I SERVICIO DE HACIENDA.	I	1,500.000	630	01
272				I EQUIPO DE OFICINA.	I			
	113.1			I ESTADISTICA.	I			
		095	1	I CATASTRO RIQUEZA RUSTICA.	I	25.000	631	01
				I ADQUISICION Y REPARACION DE EQUIPO DE OFICINA.	I			
		095	2	I CATASTRO RIQUEZA RUSTICA.	I	35.000	631	02
				I CONTRATOS DE MANTENIMIENTO.	I			
272				I EQUIPO DE OFICINA.	I			
	115.1			I SECRETARIA GENERAL.	I			
		001	1	I SECRETARIA GENERAL	I	300.000	632	01
				I ADQUISICION Y REPARACION.	I			
		119	1	I ACTAS.	I	150.000	632	02
				I ADQUISICION Y REPARACION.	I			
		120		I ARCHIVO GENERAL.	I	28.800	632	03
		139	1	I OFICINA DE PERSONAL.	I	3,000.000	632	04
				I ADQUISICION Y REPARACION.	I			
		139	2	I OFICINA DE PERSONAL.	I	100.000	632	05
				I CONTRATOS DE MANTENIMIENTO.	I			
272				I EQUIPO DE OFICINA.	I			

PARTIDA				DENOMINACION PARTIDAS-SUBPARTIDAS	CREDITOS INICIALES	CONTROL	SUBCONTROL
E	F	0	SCI			---	
272	333,0			I FORMACION PROFESIONAL.			
		021	1	I INSTITUTO POLITECNICO NACIONAL 'ESCOLA DEL TREBALL', I ADQUISICION Y REPARACION DE EQUIPO DE OFICINA.	500,000	637 01	
		021	2	I INSTITUTO POLITECNICO NACIONAL 'ESCOLA DEL TREBALL', I CONTRATOS DE MANTENIMIENTO.	150,000	637 02	
		022	1	I ESCOLA PROFESSIONAL PER A LA DONA, I ADQUISICION Y REPARACION DE EQUIPO DE OFICINA.	100,000	637 03	
		022	2	I ESCOLA PROFESSIONAL PER A LA DONA, I CONTRATOS DE MANTENIMIENTO.	50,000	637 04	
		029	1	I GRANJA ESCUELA DE CALDAS, I ADQUISICION Y REPARACION DE EQUIPO DE OFICINA.	200,000	637 05	
		029	2	I GRANJA ESCUELA DE CALDAS, I CONTRATOS DE MANTENIMIENTO.	25,000	637 06	
272	335,0			I EQUIPO DE OFICINA. I UNIVERSITARIA.			
		024	1	I ESCUELA INGENIERIA TECNICA EN TEJIDOS PUNTO CANET DE MAR, I ADQUISICION Y REPARACION.	30,000	638 01	
		024	2	I ESCUELA INGENIERIA TECNICA EN TEJIDOS PUNTO CANET DE MAR, I CONTRATOS DE MANTENIMIENTO.	50,000	638 02	
		026	1	I INSTITUTO DEL TEATRO, I ADQUISICION Y REPARACION DE EQUIPO DE OFICINA.	300,000	638 03	
		026	2	I INSTITUTO DEL TEATRO, I CONTRATOS DE MANTENIMIENTO.	100,000	638 04	
272	338,0			I EQUIPO DE OFICINA. I OTRAS ENSEANZAS.			
		015	1	I INSTITUTO CIENCIAS SOCIALES, I ADQUISICION Y REPARACION DEL EQUIPO DE OFICINA.	24,000	639 01	
		015	2	I INSTITUTO CIENCIAS SOCIALES, I CONTRATOS DE MANTENIMIENTO.	12,000	639 02	
		027	1	I ESCUELA BIBLIOLOGIA, I ADQUISICION Y REPARACION DEL EQUIPO DE OFICINA.	110,000	639 03	
		027	2	I ESCUELA BIBLIOLOGIA, I CONTRATOS DE MANTENIMIENTO.	15,000	639 04	
272	345,0			I EQUIPO DE OFICINA. I RESIDENCIAS.			
		031	1	I RESIDENCIA ESTUDIANTES 'RAMON LLULL', I ADQUISICION Y REPARACION DE EQUIPO DE OFICINA.	30,000	640 01	
		031	2	I RESIDENCIA ESTUDIANTES 'RAMON LLULL', I CONTRATOS DE MANTENIMIENTO.	25,000	640 02	

PARTIDA				I	I	CREDITOS	CONTROL	
SUBPARTIDA				I	I	INICIALES	---	
E	F	O	SCI	DENOMINACION PARTIDAS-SUBPARTIDAS		I	SUBCONTROL	
272				I	I EQUIPO DE OFICINA.			
	410,0			I	I ADMINISTRACION GENERAL			
		044	1	I	I SERVICIOS DE SANIDAD.	400.000	641	01
				I	I ADQUISICION REPARACION.			
		044	2	I	I SERVICIOS DE SANIDAD.	100.000	641	02
				I	I CONTRATOS DE MANTENIMIENTO.			
		068	1	I	I COORDINACION AREA SANIDAD Y SERV.SOCIALES.	150.000	641	03
				I	I ADQUISICION Y REPARACION.			
		068	2	I	I COORDINACION AREA SANIDAD Y SERV.SOCIALES.	100.000	641	04
				I	I CONTRATOS DE MANTENIMIENTO.			
272				I	I EQUIPO DE OFICINA.			
	431,0			I	I HOSPITALES, CLINICAS Y SANATORIOS.			
		050	1	I	I MATERNIDAD.	500.000	642	01
				I	I ADQUISICION Y REPARACION DE EQUIPO DE OFICINA.			
		051	1	I	I CLINICA MENTAL DE SANTA COLOMA DE GRAMANET.	60.000	642	02
				I	I ADQUISICION Y REPARACION DE EQUIPO DE OFICINA.			
		051	2	I	I CLINICA MENTAL DE SANTA COLOMA DE GRAMANET.	90.000	642	03
				I	I CONTRATOS DE MANTENIMIENTO.			
		066	1	I	I SERVICIO MEDICO SANITARIO - MUNDET.	35.000	642	04
				I	I ADQUISICION REPARACION EQUIPO OFICINA.			
272				I	I EQUIPO DE OFICINA.			
	435,0			I	I LABORATORIOS.			
		013	1	I	I INSTITUTO PSICOLOGIA APLICADA Y PSICOTECNIA.	90.000	643	01
				I	I ADQUISICION Y REPARACION DE EQUIPO DE OFICINA.			
		013	2	I	I INSTITUTO PSICOLOGIA APLICADA Y PSICOTECNIA.	35.000	643	02
				I	I CONTRATOS DE MANTENIMIENTO.			
		013	3	I	I INSTITUTO PSICOLOGIA APLICADA Y PSICOTECNIA.	110.000	643	03
				I	I ADQUISICION CALCULADORA ESTADISTICA.			
		129	1	I	I INSTITUTO PROVINCIAL BIOQUIMICA CLINICA 'JUAN MARCH'.	300.000	643	04
				I	I ADQUISICION Y REPARACION DE EQUIPO DE OFICINA.			
		129	2	I	I INSTITUTO PROVINCIAL BIOQUIMICA CLINICA 'JUAN MARCH'.	45.000	643	05
				I	I CONTRATOS DE MANTENIMIENTO.			
		159	1	I	I INSTITUTO NEUROBIOLOGICO Y DE INVESTIGACION 'FLOR DE MAIG'.	270.000	643	06
				I	I ADQUISICION Y REPARACION DE EQUIPO DE OFICINA.			
272				I	I EQUIPO DE OFICINA.			
	437,0			I	I CENTROS DE REHABILITACION.			
		109	1	I	I SERVEI.PREV.ORIENTACIO I TERAPIA TOXICOMANS-C.SOCORRO.	230.000	644	01
				I	I ADQUISICION Y REPARACION.			
		109	2	I	I SERVEI.PREV.ORIENTACIO I TERAPIA TOXICOMANS-C.SOCORRO.	170.000	644	02

PARTIDA				I	DENOMINACION PARTIDAS-SUBPARTIDAS	I	CREDITOS INICIALES	CONTROL	
SUBPARTIDA								---	
E	F	O	SCI	I					SUBCONTROL
272	437.0	109	2	I	CONTRATOS DE MANTENIMIENTO,				
272				I	EQUIPO DE OFICINA.				
	438.0			I	PSIQUIATRIA.				
		042	1	I	SERVICIO DE PSIQUIATRIA,	400.000	645	01	
				I	ADQUISICION Y REPARACION,				
		042	2	I	SERVICIO DE PSIQUIATRIA,	100.000	645	02	
				I	CONTRATOS DE MANTENIMIENTO,				
272				I	EQUIPO DE OFICINA,				
	530.0			I	SERVICIOS SOCIALES.				
		043	1	I	SERVICIOS SOCIALES,	500.000	646	01	
				I	ADQUISICION Y REPARACION,				
		043	1	I	SERVICIOS SOCIALES,	100.000	646	02	
				I	CONTRATOS DE MANTENIMIENTO,				
272				I	EQUIPO DE OFICINA,				
	533.0			I	GUARDERIAS Y HOGARES INFANTILES O JUVENILES,				
		060	1	I	SERVICIO GENERAL DE 'HOGARES ANA G. DE MUNDET',	270.000	647	01	
				I	ADQUISICION Y REPARACION DE EQUIPO DE OFICINA,				
		060	2	I	SERVICIO GENERAL DE 'HOGARES ANA G. DE MUNDET',	387.000	647	02	
				I	CONTRATOS DE MANTENIMIENTO,				
272				I	EQUIPO DE OFICINA.				
	610.0			I	ADMINISTRACION.				
		006	1	I	ARQUITECTURA - DELEGACION CONSTRUCCIONES CIVILES,	300.000	648	01	
				I	ADQUISICION Y REPARACION DE EQUIPO DE OFICINA,				
		006	2	I	ARQUITECTURA - DELEGACION CONSTRUCCIONES CIVILES,	200.000	648	02	
				I	CONTRATOS DE MANTENIMIENTO,				
		137	1	I	SERVICIO ADMINISTRATIVO DE CONST.CIVILES Y CONTRATACION,	270.000	648	03	
				I	ADQUISICION Y REPARACION DE EQUIPO DE OFICINA,				
272				I	EQUIPO DE OFICINA.				
	641.0			I	URBANISMO.				
		074		I	SERVICIO DE CARTOGRAFIA Y FOTOGRAMETRIA,	180.000	649	01	
				I	ADQUISICION Y REPARACION DE EQUIPO DE OFICINA,				
		074		I	SERVICIO DE CARTOGRAFIA Y FOTOGRAMETRIA,	50.000	649	02	
				I	CONTRATOS DE MANTENIMIENTO,				
272				I	EQUIPO DE OFICINA.				
	644.0			I	EDIFICIOS DE LA CORPORACION.				
		155		I	SERVICIO DE PATRIMONIO PPOVINCIAL.	50.000	650	01	

PARTIDA				DENOMINACION PARTIDAS-SUBPARTIDAS	CREDITOS INICIALES	CONTROL	
E	F	O	SCI			---	UBCONTROL
272	644.0	155		EQUIPO OFICINA.			
272	645.0			EQUIPO DE OFICINA			
		033	1	MONUMENTOS			
				CONSERVACION Y CATALOGACION DE MONUMENTOS.	160.000	651	01
				ADQUISICION Y REPARACION DE EQUIPO DE OFICINA.			
272	652.0			EQUIPO DE OFICINA			
		071	1	SERVICIO CONTRA INCENDIOS			
				SERVICIOS DE EXTINCION DE INCENDIOS.	500.000	652	01
				ADQUISICION Y REPARACION DE EQUIPO DE OFICINA.			
		071	2	SERVICIOS DE EXTINCION DE INCENDIOS.	100.000	652	02
				CONTRATOS DE MANTENIMIENTO.			
272	654.6			EQUIPO DE OFICINA.			
		116	1	DEFENSA DEL MEDIO AMBIENTE.			
				SERVICIO DEL MEDIO AMBIENTE.	249.463	653	01
				ADQUISICION Y REPARACION DE EQUIPO DE OFICINA.			
		116	2	SERVICIO DEL MEDIO AMBIENTE.	100.000	653	02
				CONTRATOS DE MANTENIMIENTO.			
272	710.0			EQUIPO DE OFICINA.			
		008		SERVICIOS CULTURALES Y RECREATIVOS.			
				SERVICIO ADMINISTRATIVO DE MUSEOS Y BIBLIOTECAS.	100.000	654	01
272	712.0			EQUIPO DE OFICINA.			
		028	1	BIBLIOTECAS Y ARCHIVOS.			
				BIBLIOTECAS POPULARES Y ESPECIALIZADAS.	193.500	655	01
				ADQUISICION Y REPARACION DE EQUIPO DE OFICINA.			
		030	1	BIBLIOTECA DE CATALUNYA.	350.000	655	02
				ADQUISICION Y REPARACION DE EQUIPO DE OFICINA.			
		030	2	BIBLIOTECA DE CATALUNYA.	110.000	655	03
				CONTRATOS DE MANTENIMIENTO.			
272	713.0			EQUIPO DE OFICINA			
		032	1	MUSEOS E INSTITUCIONES SIMILARES JARDINES BOTANICOS Y ZOOLOGICOS			
				MUSEO ARQUEOLOGICO E INSTITUTO DE PREHISTORIA Y ARQUEOLOGIA.	200.000	656	01
				ADQUISICION Y REPARACION DE EQUIPO DE OFICINA.			
		032	2	MUSEO ARQUEOLOGICO E INSTITUTO DE PREHISTORIA Y ARQUEOLOGIA.	50.000	656	02
				CONTRATOS DE MANTENIMIENTO.			
		034	1	MUSEO MARITIMO.	130.000	656	03
				ADQUISICION Y REPARACION DE EQUIPO DE OFICINA.			

PARTIDA				I		I	CREDITOS	CONTROL
SUBPARTIDA				I		I	INICIALES	---
E	F	O	SCI	DENOMINACION PARTIDAS-SUBPARTIDAS		I		UBCONTROL
272	713.0	034	2	I	MUSEO MARITIMO.	I		
				I	CONTRATOS DE MANTENIMIENTO.	I	70.000	656 04
		035	1	I	MUSEO DE LAS ARTES DEL ESPECTACULO.	I		
				I	ADQUISICION Y REPARACION.	I	150.000	656 05
		035	2	I	MUSEO DE LAS ARTES DEL ESPECTACULO.	I		
				I	CONTRATOS DE MANTENIMIENTO.	I	75.000	656 06
		036	2	I	INSTITUTO PROVINCIAL PALEONTOLOGIA DE SABADELL.	I		
				I	CONTRATOS DE MANTENIMIENTO.	I	370.000	656 07
		038		I	MUSEO TEXTIL RIOSCA DE TERRASSA.	I		
				I	EQUIPO DE OFICINA.	I	58.055	656 08
		039	1	I	MARICEL DE MAR - DONACION PEREZ ROSALES.	I		
				I	ADQUISICION Y REPARACION DE EQUIPO DE OFICINA.	I	96.750	656 09
		157		I	SECCION TECNICA DE PATRIMONIO ARTISTICO.	I		
				I	EQUIPO DE OFICINA.	I	200.000	656 10
272				I	EQUIPO DE OFICINA.	I		
	714.0			I	PRENSA E INFORMACION.	I		
		040	1	I	PRENSA, INFORMACION Y EDICIONES.	I		
				I	ADQUISICION Y REPARACION.	I	852.477	657 01
		040	2	I	PRENSA, INFORMACION Y EDICIONES.	I		
				I	CONTRATOS DE MANTENIMIENTO.	I	82.300	657 02
				I	EQUIPO DE OFICINA.	I		
272				I	EQUIPO DE OFICINA.	I		
	716.1			I	CINEMATOGRAFIA, TEATRO Y MUSICA.	I		
		073		I	SERVICIOS TECNICOS DE CULTURA.	I		
				I	EQUIPO DE OFICINA.	I	250.000	658 01
				I	EQUIPO DE OFICINA.	I		
272				I	EQUIPO DE OFICINA.	I		
	717.3			I	CAMPOS DE DEPORTE.	I		
		151	1	I	SECCION TECNICA DE DEPORTES.	I		
				I	ADQUISICION Y REPARACION DE EQUIPO DE OFICINA.	I	400.000	659 01
				I	EQUIPO DE OFICINA.	I		
272				I	EQUIPO DE OFICINA.	I		
	823.1			I	ADMINISTRACION GENERAL.	I		
		084	1	I	SERVICIOS TECNICOS AGRICULTURA.	I		
				I	ADQUISICION Y REPARACION DE EQUIPO DE OFICINA.	I	400.000	660 01
		084	2	I	SERVICIOS TECNICOS AGRICULTURA.	I		
				I	CONTRATOS DE MANTENIMIENTO.	I	50.000	660 02
				I	EQUIPO DE OFICINA.	I		
272				I	EQUIPO DE OFICINA.	I		
	824.0			I	GANADERIA.	I		
		081	1	I	SERVICIO GANADERIA.	I		
				I	ADQUISICION Y REPARACION DE EQUIPO DE OFICINA.	I	150.000	661 01

PARTIDA				I		I	CREDITOS	CONTROL	
SUBPARTIDA				I		I	INICIALES	---	
C	F	0	SCI		DEINOMINACION PARTIDAS-SUBPARTIDAS				CONTROL

272	824.0	081	2	I	SERVICIO GANADERIA.	I	25.000	661	02
				I	CONTRATOS DE MANTENIMIENTO.	I			
272				I	EQUIPO DE OFICINA.	I			
	825.4			I	PARQUES NATURALES.	I			
		117	1	I	PARQUES NATURALES.	I	161.250	662	01
				I	ADQUISICION Y REPARACION EQUIPO DE OFICINA.	I			
		117	2	I	PARQUES NATURALES.	I	48.375	662	02
				I	CONTRATOS DE MANTENIMIENTO.	I			
272				I	EQUIPO DE OFICINA.	I			
	831.0			I	MINERIA, CONSTRUCCION E INDUSTRIA.	I			
		016	1	I	LABORATORIO GENERAL DE ENSAYOS E INVESTIGACIONES.	I	100.000	663	01
				I	ADQUISICION Y REPARACION DE EQUIPO DE OFICINA.	I			
		016	2	I	LABORATORIO GENERAL DE ENSAYOS E INVESTIGACIONES.	I	40.000	663	02
				I	CONTRATOS DE MANTENIMIENTO.	I			
272				I	EQUIPO DE OFICINA.	I			
	853.0			I	CARRETERAS Y CAMINOS.	I			
		085	1	I	VIAS Y OBRAS PROVINCIALES - SECCION TECNICA.	I	3.475.000	664	01
				I	ADQUISICION Y REPARACION DE EQUIPO DE OFICINA.	I			
		085	2	I	VIAS Y OBRAS PROVINCIALES - SECCION TECNICA.	I	1.953.283	664	02
				I	CONTRATOS DE MANTENIMIENTO.	I			
272				I	EQUIPO DE OFICINA.	I			
	940.0			I	TRANSFERENCIAS GENERALES A OTRAS ADMINISTRACIONES PUBLICAS.	I			
		072		I	SERVICIO DEL PLAN DE OBRAS Y SERVICIOS DE COOPERACION.	I	500.000	665	01
		141	1	I	PATRONATO APUESTAS MUTUAS DEPORTIVAS BENEFICAS.	I	1.831.000	665	02
				I	ADQUISICION Y REPARACION EQUIPO OFICINA.	I			
		141	2	I	PATRONATO APUESTAS MUTUAS DEPORTIVAS BENEFICAS.	I	1.050.000	665	03
				I	CONTRATOS DE MANTENIMIENTO.	I			
273				I	MENAJE, UTILES Y HERRAMIENTAS.	I			
	115.1			I	SECRETARIA GENERAL.	I			
		120		I	ARCHIVO GENERAL.	I	4.500	666	01
273				I	MENAJE UTILES Y HERRAMIENTAS	I			
	115.2			I	PARQUE MOVIL	I			
		138		I	PARQUE MOVIL Y TALLERES.	I	50.000	667	01
273				I	MENAJE UTILES Y HERRAMIENTAS	I			
	115.3			I	OTROS SERVICIOS GENERALES	I			

PARTIDA				I		I	CREDITOS	CONTROL	
SUBPARTIDA				I		I	INICIALES	---	
E	F	O	SCI		DENOMINACION PARTIDAS-SUBPARTIDAS	I		SI	BCONTROL
* 273	115.3	064		I	OFICINA DIPUTACION PROVINCIAL EN MADRID.	I	4.838	*	668 01
* 273				I	MENAJE, UTILES Y HERRAMIENTAS.	I		*	
	310.0			I	ADMINISTRACION GENERAL.	I		*	
		020		I	SERVICIOS GENERALES UNIVERSIDAD INDUSTRIAL.	I	100.000	*	669 01
* 273				I	MENAJE UTILES Y HERRAMIENTAS	I		*	
	333.0			I	FORMACION PROFESIONAL	I		*	
		021		I	INSTITUTO POLITECNICO NACIONAL 'ESCOLA DEL TREBALL'.	I	100.000	*	670 01
		029		I	GRANJA ESCUELA DE CALDAS.	I	200.000	*	670 02
* 273				I	MENAJE, UTILES Y HERRAMIENTAS.	I		*	
	335.0			I	UNIVERSITARIA.	I		*	
		024		I	ESCUELA INGENIERIA TECNICA EN TEJIDOS PUNTO CANET DE MAR.	I	30.000	*	671 01
		026		I	INSTITUTO DEL TEATRO.	I	1.000.000	*	671 02
* 273				I	MENAJE UTILES Y HERRAMIENTAS.	I		*	
	338.0			I	OTRAS ENSEMANZAS.	I		*	
		027		I	ESCUELA BIBLIOLOGIA.	I	62.500	*	672 01
* 273				I	MENAJE UTILES Y HERRAMIENTAS	I		*	
	345.0			I	RESIDENCIAS	I		*	
		031		I	RESIDENCIA ESTUDIANTES 'RAMON LLULL'.	I	135.000	*	673 01
* 273				I	MENAJE, UTILES Y HERRAMIENTAS.	I		*	
	431.0			I	HOSPITALES, CLINICAS Y SAMATORIOS	I		*	
		050		I	MATERNIDAD.	I	2.000.000	*	674 01
		051		I	CLINICA MENTAL DE SANTA COLOMA DE GRAMANET.	I	1.587.842	*	674 02
				I	MENAJE, UTILES Y HERRAMIENTAS.	I		*	
		066	1	I	SERVICIO MEDICO SANITARIO - MUNDET.	I	85.000	*	674 03
* 273				I	MENAJE, UTILES Y HERRAMIENTAS.	I		*	
	435.0			I	LABORATORIOS.	I		*	
		013		I	INSTITUTO PSICOLOGIA APLICADA Y PSICOTECNIA.	I	67.500	*	675 01
		159		I	INSTITUTO NEUROBIOLOGICO Y DE INVESTIGACION 'FLOR DE MAIG'.	I	135.000	*	675 02
* 273				I	MENAJE, UTILES Y HERRAMIENTAS.	I		*	
	437.0			I	CENTROS DE REHABILITACION.	I		*	
		109		I	SERVEI.PREV.ORIENTACIO I TERAPIA TOXICOMANS-C.SOCORRO.	I	45.000	*	676 01
* 273				I	MENAJE, UTILES Y HERRAMIENTAS.	I		*	

PARTIDA I				DENOMINACION PARTIDAS-SUBPARTIDAS	I	CREDITOS INICIALES	CONTROL	
SUBPARTIDA I							I	CONTROL
E	F	O	SCI					
273	533.0			I GUARDERIAS Y HOGARES INFANTILES O JUVENILES.	I			
		060		I SERVICIO GENERAL DE 'HOGARES ANA G. DE MUNET'.	I	1.500.000	677	01
273				I MENAJE, UTILES Y HERRAMIENTAS.	I			
	641.0			I URBANISMO.	I			
		074		I SERVICIO DE CARTOGRAFIA Y FOTOGRAMETRIA.	I	500.000	678	01
273				I MENAJE, UTILES Y HERRAMIENTAS	I			
	652.0			I SERVICIO CONTRA INCENDIOS	I			
		071	1	I SERVICIOS DE EXTINCION DE INCENDIOS.	I	7.000.000	679	01
				I REPOSICION ACCESORIOS DIVERSOS Y MANGUERAS.	I			
		071	2	I SERVICIOS DE EXTINCION DE INCENDIOS.	I	4.000.000	679	02
				I ADQUISICION, REPARACION Y CONSERVACION DEL UTILLAJE.	I			
273				I MENAJE, UTILES Y HERRAMIENTAS.	I			
	654.6			I DEFENSA DEL MEDIO AMBIENTE.	I			
		116		I SERVICIO DEL MEDIO AMBIENTE.	I	1.000.000	680	01
273				I MENAJE, UTILES Y HERRAMIENTAS.	I			
	712.0			I BIBLIOTECAS Y ARCHIVOS.	I			
		030		I BIBLIOTECA DE CATALUNYA.	I	256.500	681	01
273				I MENAJE, UTILES Y HERRAMIENTAS.	I			
	713.0			I MUSEOS E INSTITUCIONES SIMILARES, JARDINES BOTANICOS Y ZOOLOGICOS.	I			
		034		I MUSEO MARITIMO.	I	200.000	682	01
		035		I MUSEO DE LAS ARTES DEL ESPECTACULO.	I	300.000	682	02
		039		I MARICEL DE MAR - DONACION PEREZ ROSALES.	I	9.675	682	03
273				I MENAJE, UTILES Y HERRAMIENTAS.	I			
	824.0			I GANADERIA.	I			
		081		I SERVICIO GANADERIA.	I	90.000	683	01
273				I MENAJE, UTILES Y HERRAMIENTAS.	I			
	825.4			I MENAJE, UTILES Y HERRAMIENTAS.	I			
		117		I PARQUES NATURALES.	I	90.000	684	01
273				I MENAJE, UTILES Y HERRAMIENTAS.	I			
	831.0			I MENAJE, UTILES Y HERRAMIENTAS.	I			
		016		I MINERIA, CONSTRUCCION E INDUSTRIA.	I			
				I LABORATORIO GENERAL DE ENSAYOS E INVESTIGACIONES.	I	5.000.000	685	01
273				I MENAJE, UTILES Y HERRAMIENTAS	I			

PARTIDA				I	I	CREDITOS	CONTROL
SUBPARTIDA				I	I	INICIALES	---
E	F	O	SCI	DENOMINACION PARTIDAS-SUBPARTIDAS		I	SUBCONTROL
273	853.0			I	I		
		085		I	I		
				I	I	1.800.000	686 01
274				I	I		
	111.0			I	I		
		100		I	I	100.000	687 01
274				I	I		
	113.1			I	I		
		095		I	I	50.000	688 01
274				I	I		
	115.1			I	I		
		120	1	I	I	90.000	689 01
274				I	I		
	115.2			I	I		
		138		I	I	100.000	690 01
274				I	I		
	115.3			I	I		
		019		I	I	660.000	691 01
		023		I	I	125.000	691 02
		161		I	I	2.000.000	691 03
274				I	I		
	144.1			I	I		
		005		I	I	4.160.250	692 01
274				I	I		
	144.2			I	I		
		126	1	I	I	495.000	693 01
274				I	I		
	333.0			I	I		
		021	1	I	I	400.000	694 01
		021	2	I	I	150.000	694 02
		022		I	I	80.000	694 03

PARTIDA				I		I	CREDITOS	CONTROL	
SUBPARTIDA				I		I	INICIALES	---	
E	F	0	SCI		DENOMINACION PARTIDAS-SUBPARTIDAS				SUBCONTROL
274	333.0	029	1	I	GRANJA ESCUELA DE CALDAS,	I	4,000.000	694	04
				I	OTRO MATERIAL INVENTARIABLE.	I			
		029	2	I	GRANJA ESCUELA DE CALDAS,	I	700.000	694	05
				I	MATERIAL DEPORTIVO.	I			
274	335.0			I	OTRO MATERIAL INVENTARIABLE	I			
				I	UNIVERSITARIA	I			
		024	1	I	ESCUELA INGENIERIA TECNICA EN TEJIDOS PUNTO CANET DE MAR,	I	425.000	695	01
				I	ADQUISICION DE MAQUINARIA,	I			
		024	2	I	ESCUELA INGENIERIA TECNICA EN TEJIDOS PUNTO CANET DE MAR,	I	90.000	695	02
				I	ADQUISICION DE LIBROS Y ENCUADERNACION.	I			
		026		I	INSTITUTO DEL TEATRO.	I	4,182.000	695	03
		026		I	INSTITUTO DEL TEATRO.	I	382.000	695	04
				I	CREDITOS RECONOCIDOS.	I			
274	338.0			I	OTRO MATERIAL INVENTARIABLE	I			
				I	OTRAS ENSEANZAS	I			
		015	1	I	INSTITUTO CIENCIAS SOCIALES.	I	60.000	696	01
				I	BIBLIOTECA.	I			
		027		I	ESCUELA BIBLIOLOGIA.	I	1,000.000	696	02
				I	OTRO MATERIAL INVENTARIABLE.	I			
274	345.0			I	OTRO MATERIAL INVENTARIABLE.	I			
				I	RESIDENCIAS.	I			
		031	1	I	RESIDENCIA ESTUDIANTES 'RAMON LLULL'.	I	50.000	697	01
				I	ADQUISICION BIBLIOTECA.	I			
		031	2	I	RESIDENCIA ESTUDIANTES 'RAMON LLULL'.	I	10.000	697	02
				I	ADQUISICION FONOTECA.	I			
274	431.0			I	OTRO MATERIAL INVENTARIABLE	I			
				I	HOSPITALES, CLINICAS Y SANATORIOS	I			
		050		I	MATERNIDAD.	I	2,790.000	698	01
		051		I	CLINICA MENTAL DE SANTA COLOMA DE GRAMANET.	I	972.000	698	02
		066	1	I	SERVICIO MEDICO SANITARIO - MUNET.	I	450.000	698	03
				I	OTRO MATERIAL INVENTARIABLE.	I			
274	435.0			I	OTRO MATERIAL INVENTARIABLE	I			
				I	LABORATORIOS	I			
		129		I	INSTITUTO PROVINCIAL BIOQUIMICA CLINICA 'JUAN MARCH'.	I	1,000.000	699	01
		159		I	INSTITUTO NEUROBIOLÓGICO Y DE INVESTIGACION 'FLOR DE MAIG'.	I	180.000	699	02
274				I	OTRO MATERIAL INVENTARIABLE.	I			

PARTIDA				I	DENOMINACION PARTIDAS-SUBPARTIDAS	I	CREDITOS INICIALES	CONTROL	
SUBPARTIDA								---	
E	F	O	SCI	I					SUBCONTROL
274	437.0			I	CENTROS DE REHABILITACION.				
		109		I	SERVEI.PREV.ORIENTACIO I TERAPIA TOXICOMANS-C.SOCORRO.		250.000	700	01
274				I	OTRO MATERIAL INVENTARTABLE.				
	521.0			I	ASISTENCIA MEDICO-FARMACEUTICA.				
		150		I	P.A.A.S.I.S.		250.000	701	01
274				I	OTRO MATERIAL INVENTARIABLE.				
	533.0			I	GUARDERIAS Y HOGARES INFANTILES O JUVENILES.				
		060		I	SERVICIO GENERAL DE 'HOGARES ANA G. DE MUNDET'.		4.000.000	702	01
274				I	OTRO MATERIAL INVENTARIABLE.				
	641.0			I	URBANISMO.				
		074		I	SERVICIO DE CARTOGRAFIA Y FOTOGRAFIA.		50.000	703	01
274				I	OTRO MATERIAL INVENTARIABLE				
	645.0			I	MONUMENTOS				
		033	1	I	CONSERVACION Y CATALOGACION DE MONUMENTOS.		456.200	704	01
				I	MATERIAL FOTOGRAFICO.				
		033	2	I	CONSERVACION Y CATALOGACION DE MONUMENTOS.		250.000	704	02
				I	LIBROS.				
		033	3	I	CONSERVACION Y CATALOGACION DE MONUMENTOS.		200.000	704	03
				I	PANELES Y MATERIAL.				
274				I	OTRO MATERIAL INVENTARIABLE				
	652.0			I	SERVICIO CONTRA INCENDIOS				
		071	1	I	SERVICIOS DE EXTINCION DE INCENDIOS.		100.000	705	01
				I	BIBLIOTECA.				
		071	2	I	SERVICIOS DE EXTINCION DE INCENDIOS.		200.000	705	02
				I	MATERIAL AUDIOVISUAL.				
274				I	OTRO MATERIAL INVENTARIABLE.				
	654.6			I	DEFENSA DEL MEDIO AMBIENTE.				
		116		I	SERVICIO DEL MEDIO AMBIENTE.		225.000	706	01
				I	OTRO MATERIAL INVENTARIABLE.				
274				I	OTRO MATERIAL INVENTARIABLE.				
	710.0			I	SERVICIOS CULTURALES Y RECREATIVOS.				
		008		I	SERVICIO ADMINISTRATIVO DE MUSEOS Y BIBLIOTECAS.		1.000.000	707	01
274				I	OTRO MATERIAL INVENTARIABLE				
	712.0			I	BIBLIOTECAS Y ARCHIVOS				

PARTIDA				I		I	CREDITOS	CONTROL
SUBPARTIDA				I		I	INICIALES	---
E	F	0	SCI		DENOMINACION PARTIDAS-SUBPARTIDAS			SUBCONTROL
274	712.0	028		I	BIBLIOTECAS POPULARES Y ESPECIALIZADAS.	I	26.565.500	708 01
		030		I	BIBLIOTECA DE CATALUNYA.	I	13.272.960	708 02
274	713.0			I	OTRO MATERIAL INVENTARIABLE	I		
		032	1	I	MUSEOS E INSTITUCIONES SIMILARES JARDINES BOTANICOS Y ZOOLOGICOS	I		
				I	MUSEO ARQUEOLOGICO E INSTITUTO DE PREHISTORIA Y ARQUEOLOGIA.	I	450.000	709 01
				I	LABORATORIO FISICO-QUIMICO.	I		
		032	2	I	MUSEO ARQUEOLOGICO E INSTITUTO DE PREHISTORIA Y ARQUEOLOGIA.	I	250.000	709 02
				I	LABORATORIO- FOTOGRAFICO.	I		
		032	3	I	MUSEO ARQUEOLOGICO E INSTITUTO DE PREHISTORIA Y ARQUEOLOGIA.	I	300.000	709 03
				I	TALLER DE RESTAURACION.	I		
		032	4	I	MUSEO ARQUEOLOGICO E INSTITUTO DE PREHISTORIA Y ARQUEOLOGIA.	I	750.000	709 04
				I	LIBROS BIBLIOTECA.	I		
		032	5	I	MUSEO ARQUEOLOGICO E INSTITUTO DE PREHISTORIA Y ARQUEOLOGIA.	I	100.000	709 05
				I	PROYECTOR PARA LABORATORIO ARTISTICO.	I		
		034		I	MUSEO MARITIMO.	I	250.000	709 06
		035		I	MUSEO DE LAS ARTES DEL ESPECTACULO.	I	800.000	709 07
		036		I	INSTITUTO PROVINCIAL PALEONTOLOGIA DE SABADELL.	I	175.000	709 08
		038		I	MUSEO TEXTIL BIOSCA DE TERRASSA.	I	200.000	709 09
		039		I	MAFICEL DE MAR - DONACION PEREZ ROSALES.	I	96.750	709 10
		157		I	SECCION TECNICA DE PATRIMONIO ARTISTICO.	I	600.000	709 11
274	714.0			I	OTRO MATERIAL INVENTARIABLE.	I		
				I	PRENSA E INFORMACION.	I		
		040	2	I	PRENSA, INFORMACION Y EDICIONES.	I	200.000	710 01
				I	MAQUINA DE ENCUADERNAR Y ENCOLAR AUTOMATICA, SISTEMA 'DETAMET'.	I		
274	716.1			I	OTRO MATERIAL INVENTARIABLE.	I		
				I	CINEMATOGRAFIA, TEATRO Y MUSICA.	I		
		073		I	SERVICIOS TECNICOS DE CULTURA.	I	3.000.000	711 01
274	823.1			I	OTRO MATERIAL INVENTARIABLE.	I		
				I	ADMINISTRACION GENERAL.	I		
		084		I	SERVICIOS TECNICOS AGRICULTURA.	I	500.000	712 01
274	824.0			I	OTRO MATERIAL INVENTARIABLE.	I		
				I	GANADERIA.	I		
		081		I	SERVICIO GANADERIA.	I	1.840.000	713 01
274	825.4			I	OTRO MATERIAL INVENTARIABLE.	I		
				I	PARQUES NATURALES.	I		
		117		I	PARQUES NATURALES.	I	96.750	714 01

PARTIDA				DENOMINACION PARTIDAS-SUBPARTIDAS	I	CREDITOS INICIALES	CONTROL	
SUBPARTIDA							I	---
E	F	0	SCI					SUBCONTROL
274	825.4	117		I OTRO MATERIAL INVENTARIABLE.	I			
274	831.0			I OTRO MATERIAL INVENTARIABLE.	I			
		016		I MINERIA, CONSTRUCCION E INDUSTRIA.	I			
				I LABORATORIO GENERAL DE ENSAYOS E INVESTIGACIONES.	I	100.000	715	01
274	853.0			I OTRO MATERIAL INVENTARIABLE.	I			
		085		I CARRETERAS Y CAMINOS	I			
				I VIAS Y OBRAS PROVINCIALES - SECCION TECNICA.	I	200.000	716	01
274	951.0			I OTRO MATERIAL INVENTARIABLE.	I			
		680		I IMPETERMINADOS.	I			
				I IMPRENTA ESCUELA.	I	3.000.000	717	01
291	111.0			I GASTOS QUE ORIGINEN LOS SERVICIOS DE NUEVA CREACION.	I			
		100		I ORGANOS DE GOBIERNO.	I			
				I PRESIDENCIA.	I	8.000.000	718	01
291	115.3			I GASTOS QUE ORIGINEN LOS SERVICIOS DE NUEVA CREACION.	I			
		019		I OTROS SERVICIOS GENERALES.	I			
				I GABINETE TECNICO.	I	6.352.000	719	01
				I DEPARTAMENTO DE ASESORIA COMARCAL.	I			
291	431.0			I GASTOS QUE ORIGINEN LOS SERVICIOS DE NUEVA CREACION.	I			
		051	1	I HOSPITALES, CLINICAS Y SANATORIOS.	I			
				I CLINICA MENTAL DE SANTA COLOMA DE GRAMNET.	I	3.000.000	720	01
				I ADQUISICION MOBILIARIO CENTRO DE DIA 'BAETULOZ' BADALONA.	I			
		051	2	I CLINICA MENTAL DE SANTA COLOMA DE GRAMNET.	I	5.000.000	720	02
				I GASTOS DE FUNCIONAMIENTO OPER.CORR.CENTRO DE DIA 'BAETULOZ'.	I			
291	432.0			I GASTOS QUE ORIGINEN LOS SERVICIOS DE NUEVA CREACION.	I			
		109		I CASAS DE SOCORRO Y DISPENSARIOS.	I			
				I SERVEI.PREV.ORIENTACIO I TERAPIA TOXICOMANS-C.SUCORRO.	I	100.000	721	01
				I ADQUISICION LIBROS BIBLIOTECA.	I			
325	911.1			I DE ORGANISMOS AUTONOMOS, COMERCIALES, INDUSTRIALES O FINANCIEROS.	I			
		668		I DEUDA PUBLICA.	I			
				I PRESTAMOS BANCO CREDITO LOCAL.	I	4.962.357	722	01
				I NUEVOS CONTRATOS.	I			
		668	1	I PRESTAMOS BANCO CREDITO LOCAL.	I	1.308.857	722	02
				I CONTRATO 781 (A) POR 138.741.083 PFSETAS.	I			
		668	2	I PRESTAMOS BANCO CREDITO LOCAL.	I	852.334	722	03

PARTIDA				I		I	CREDITOS	CONTROL
SUBPARTIDA				I		I	INICIALES	---
E	F	O	SCI		DENOMINACION PARTIDAS-SUBPARTIDAS			SUBCONTROL
325	911.1	668	2	I	CONTRATO 781 (R) POR ----- PESETAS.	I		
		668	3	I	PRESTAMOS BANCO CREDITO LOCAL.	I	388.816	722 04
				I	CONTRATO 790 POR 19.745.200 PESETAS.	I		
		668	4	I	PRESTAMOS BANCO CREDITO LOCAL.	I	98.526	722 05
				I	CONTRATO 876 POR 5.000.000 PESETAS.	I		
		668	5	I	PRESTAMOS BANCO CREDITO LOCAL.	I	11.821	722 06
				I	CONTRATO 902 POR 841.514 PESETAS.	I		
		668	6	I	PRESTAMOS BANCO CREDITO LOCAL.	I	335.604	722 07
				I	CONTRATO 1254 POR 12.539.211 PESETAS.	I		
		668	7	I	PRESTAMOS BANCO CREDITO LOCAL.	I	1.909.840	722 08
				I	CONTRATO 1879 POR 100.000.000 PESETAS.	I		
		668	8	I	PRESTAMOS BANCO CREDITO LOCAL.	I	4.282.737	722 09
				I	CONTRATO 2349 POR 134.000.000 PESETAS.	I		
		668	9	I	PRESTAMOS BANCO CREDITO LOCAL.	I	7.403.742	722 10
				I	CONTRATO 2638 POR 200.000.000 PESETAS.	I		
		668	10	I	PRESTAMOS BANCO CREDITO LOCAL.	I	1.443.645	722 11
				I	CONTRATO 3267 POR 55.192.542 PESETAS.	I		
		668	11	I	PRESTAMOS BANCO CREDITO LOCAL.	I	11.083.737	722 12
				I	CONTRATO 3268 POR 700.000.000 PESETAS.	I		
		668	12	I	PRESTAMOS BANCO CREDITO LOCAL.	I	859.262	722 13
				I	CONTRATO 3317 POR 35.409.085 PESETAS.	I		
		668	13	I	PRESTAMOS BANCO CREDITO LOCAL.	I	4.151.896	722 14
				I	CONTRATO 3791 POR 99.751.000 PESETAS.	I		
		668	14	I	PRESTAMOS BANCO CREDITO LOCAL.	I	4.014.864	722 15
				I	CONTRATO 3792 POR 99.447.170 PESETAS.	I		
		668	15	I	PRESTAMOS BANCO CREDITO LOCAL.	I	3.403.034	722 16
				I	CONTRATO 4309 POR 77.800.000 PESETAS.	I		
		668	16	I	PRESTAMOS BANCO CREDITO LOCAL.	I	694.687	722 17
				I	CONTRATO 4310 POR 16.200.000 PESETAS.	I		
		668	17	I	PRESTAMOS BANCO CREDITO LOCAL.	I	1.303.626	722 18
				I	CONTRATO 4311 POR 62.100.000 PESETAS.	I		
		668	18	I	PRESTAMOS BANCO CREDITO LOCAL.	I	4.283.361	722 19
				I	CONTRATO 4312 POR 92.092.941 PESETAS.	I		
		668	19	I	PRESTAMOS BANCO CREDITO LOCAL.	I	2.846.318	722 20
				I	CONTRATO 4538 POR 64.000.000 PESETAS.	I		
		668	20	I	PRESTAMOS BANCO CREDITO LOCAL.	I	3.334.709	722 21
				I	CONTRATO 4608 POR 74.400.000 PESETAS.	I		
		668	21	I	PRESTAMOS BANCO CREDITO LOCAL.	I	2.657.219	722 22
				I	CONTRATO 4864 POR 57.091.337 PESETAS.	I		
		668	22	I	PRESTAMOS BANCO CREDITO LOCAL.	I	6.101.128	722 23
				I	CONTRATO 4865 POR 123.277.259 PESETAS.	I		
		668	23	I	PRESTAMOS BANCO CREDITO LOCAL.	I	6.497.327	722 24

PARTIDA				I		I	CREDITOS	CONTROL	
SUBPARTIDA				I		I	INICIALES	---	
E	F	O	SCI	DENOMINACION PARTIDAS-SUBPARTIDAS		I		*SUBCONTROL*	
325	911.1	668	23	I	CONTRATO 5109-0 POR 124,292,496 PESETAS.	I			
		668	24	I	PRFSTAMOS BANCO CREDITO LOCAL.	I	2.531,704	722	25
				I	CONTRATO 5109-1 POR 122,281,119 PESETAS.	I			
		668	25	I	PRFSTAMOS BANCO CREDITO LOCAL.	I	22.709,667	722	26
				I	CONTRATO 5242 POR 634,589,334 PESETAS.	I			
		668	26	I	PRESTAMOS BANCO CREDITO LOCAL.	I	4.786,140	722	27
				I	CONTRATO 5312 POR 93,010,113 PESETAS.	I			
		668	27	I	PRESTAMOS BANCO CREDITO LOCAL.	I	9,667,726	722	28
				I	CONTRATO 5324 POR 181,422,021 PESETAS.	I			
		668	28	I	PRESTAMOS BANCO CREDITO LOCAL.	I	11,459,278	722	29
				I	CONTRATO 5668 POR 186,590,584 PESETAS.	I			
		668	29	I	PRESTAMOS BANCO CREDITO LOCAL.	I	18,842,644	722	30
				I	CONTRATO 5849-0 POR 295,695,922 PESETAS.	I			
		668	30	I	PRESTAMOS BANCO CREDITO LOCAL.	I	410,224	722	31
				I	CONTRATO 5849-1 POR 11,928,835 PESETAS.	I			
		668	31	I	PRFSTAMOS BANCO CREDITO LOCAL.	I	22,199,831	722	32
				I	CONTRATO 5850 POR 348,379,956 PESETAS.	I			
		668	32	I	PRESTAMOS BANCO CREDITO LOCAL.	I	1,985,215	722	33
				I	CONTRATO 5851 POR 49,518,681 PESETAS.	I			
		668	33	I	PRESTAMOS BANCO CREDITO LOCAL.	I	7,585,815	722	34
				I	CONTRATO 6033 POR 103,936,985 PESETAS.	I			
		668	34	I	PRESTAMOS BANCO CREDITO LOCAL.	I	6,904,357	722	35
				I	CONTRATO 6214-0 POR 94,600,000 PESETAS.	I			
		668	35	I	PRESTAMOS BANCO CREDITO LOCAL.	I	7,476,892	722	36
				I	CONTRATO 6214-1 POR 165,452,013 PESETAS.	I			
		668	36	I	PRFSTAMOS BANCO CREDITO LOCAL.	I	10,838,274	722	37
				I	CONTRATO 6286 POR 150,000,000 PESETAS.	I			
		668	37	I	PRESTAMOS BANCO CREDITO LOCAL.	I	3,388,245	722	38
				I	CONTRATO 6334 POR 46,000,000 PESETAS.	I			
		668	38	I	PRFSTAMOS BANCO CREDITO LOCAL.	I	3,682,875	722	39
				I	CONTRATO 6416 POR 50,000,000 PESETAS.	I			
		668	39	I	PRESTAMOS BANCO CREDITO LOCAL.	I	7,433,023	722	40
				I	CONTRATO 6417 POR 100,000,000 PESETAS.	I			
		668	40	I	PRESTAMOS BANCO CREDITO LOCAL.	I	14,984,058	722	41
				I	CONTRATO 6490 POR 200,000,000 PESETAS.	I			
		668	41	I	PRESTAMOS BANCO CREDITO LOCAL.	I	7,500,298	722	42
				I	CONTRATO 6491 POR 100,000,000 PESETAS.	I			
		668	42	I	PRFSTAMOS BANCO CREDITO LOCAL.	I	7,482,408	722	43
				I	CONTRATO 6492 POR 100,000,000 PESETAS.	I			
		668	43	I	PRESTAMOS BANCO CREDITO LOCAL.	I	7,500,298	722	44
				I	CONTRATO 6522 POR 100,000,000 PESETAS.	I			
		668	44	I	PRESTAMOS BANCO CREDITO LOCAL.	I	7,567,572	722	45

PARTIDA				I	DENOMINACION PARTIDAS-SUBPARTIDAS	I	CREDITOS INICIALES	CONTROL	
SUBPARTIDA								I	---
E	F	O	SCI	I				SUBCONTROL	
325	911.1	668	44	I	CONTRATO 6628 POR 100,000,000 PESETAS.	I			
		668	45	I	PRESTAMOS BANCO CREDITO LOCAL.	I	15,087,138	722	46
				I	CONTRATO 6629 POR 199,365,632 PESETAS.	I			
		668	46	I	PRESTAMOS BANCO CREDITO LOCAL.	I	5,649,437	722	47
				I	CONTRATO 6698 POR 100,000,000 PESETAS.	I			
		668	47	I	PRESTAMOS BANCO CREDITO LOCAL.	I	8,888,637	722	48
				I	CONTRATO 6731 POR 116,501,934 PESETAS.	I			
		668	48	I	PRESTAMOS BANCO CREDITO LOCAL.	I	10,250,030	722	49
				I	CONTRATO 6833 POR 134,345,507 PESETAS.	I			
		668	49	I	PRESTAMOS BANCO CREDITO LOCAL.	I	20,713,693	722	50
				I	CONTRATO 7078 POR 200,000,000 PESETAS.	I			
		668	50	I	PRESTAMOS BANCO CREDITO LOCAL.	I	32,062,649	722	51
				I	CONTRATO 7338 POR 997,547,321 PESETAS.	I			
		668	51	I	PRESTAMOS BANCO CREDITO LOCAL.	I	45,889,722	722	52
				I	CONTRATO 7339 POR 434,752,108 PESETAS.	I			
		668	52	I	PRESTAMOS BANCO CREDITO LOCAL.	I	21,351,368	722	53
				I	CONTRATO 7652 POR 257,411,907 PESETAS.	I			
		668	53	I	PRESTAMOS BANCO CREDITO LOCAL.	I	26,537,219	722	54
				I	CONTRATO 7657 POR 250,000,000 PESETAS.	I			
		668	54	I	PRESTAMOS BANCO CREDITO LOCAL.	I	10,320,891	722	55
				I	CONTRATO 7755 POR 100,000,000 PESETAS.	I			
		668	55	I	PRESTAMOS BANCO CREDITO LOCAL.	I	5,869,433	722	56
				I	CONTRATO 7853-0 POR 54,681,217 PESETAS.	I			
		668	56	I	PRESTAMOS BANCO CREDITO LOCAL.	I	4,705,068	722	57
				I	CONTRATO 7853-1 POR 49,042,123 PESETAS.	I			
		668	57	I	PRESTAMOS BANCO CREDITO LOCAL.	I	5,379,252	722	58
				I	CONTRATO 8273 POR 50,000,000 PESETAS.	I			
		668	58	I	PRESTAMOS BANCO CREDITO LOCAL.	I	86,139,373	722	59
				I	CONTRATO 8422 POR 1,942,797,835 PESETAS.	I			
		668	59	I	PRESTAMOS BANCO CREDITO LOCAL.	I	51,749,277	722	60
				I	CONTRATO 9868 POR 515,188,995 PESETAS.	I			
		668	60	I	PRESTAMOS BANCO CREDITO LOCAL.	I	46,623,948	722	61
				I	CONTRATO 10014 POR 457,097,533 PESETAS.	I			
		668	61	I	PRESTAMOS BANCO CREDITO LOCAL.	I	51,083,200	722	62
				I	CONTRATO 10297 POR 912,200,000 PESETAS.	I			
		668	62	I	PRESTAMOS BANCO CREDITO LOCAL.	I	77,513,060	722	63
				I	CONTRATO POR 692,170,184 PESETAS.	I			
		669	1	I	OTRAS ENTIDADES DE CREDITOS.	I	7,515,259	722	64
				I	CONTRATO I.N.P. POR 151,000,000 PESETAS.	I			
		669	2	I	OTRAS ENTIDADES DE CREDITOS.	I	63,260	722	65
				I	CONTRATO CAMP POR 1,500,000 PESETAS, EDIFICIO S.HONORATO.	I			
		669	3	I	OTRAS ENTIDADES DE CREDITOS.	I	3,404,856	722	66

PARTIDA				I		I	CREDITOS	CONTROL
SUBPARTIDA				I		I	INICIALES	---
E	F	O	SCI		DENOMINACION PARTIDAS-SUBPARTIDAS	I		SUBCONTROL
325	911.1	669	3	I	CONTRATO 65202 POR 30000000 PESETAS CAC EDIFICIO S. HONORATO.	I		
		669	4	I	OTRAS ENTIDADES DE CREDITOS.	I	2.104.815	722 67
		669	5	I	CONTRATO 66056 POR 18000000 PESETAS CAC EDIFICIO S. HONORATO.	I		
				I	OTRAS ENTIDADES DE CREDITOS.	I	5.123.809	722 68
		669	6	I	CONTRATO 67965 POR 50000000 PESETAS CAC FINCAS GUALBA Y TURO.	I		
				I	OTRAS ENTIDADES DE CREDITOS.	I	980.280	722 69
		669	7	I	CAJA PENSIONES VEJEZ Y AHORROS - VIA AUGUSTA, 237 - 239.	I		
				I	OTRAS ENTIDADES DE CREDITOS.	I	18.330.858	722 70
		669	8	I	CREDITO CAC POR 148.307.920 PESETAS. C= 135964	I		
				I	OTRAS ENTIDADES DE CREDITOS.	I	272.210.000	722 71
		669	9	I	OTRAS ENTIDADES DE CREDITOS.	I	200.175.000	722 72
				I	EMISION DEUDA PUBLICA C.A.C.	I		
		669	10	I	OTRAS ENTIDADES DE CREDITOS.	I	1.500.000	722 73
				I	PRESTAMO HIPOTECARIO C.A.C. POR 22.000.000 PESETAS 'CASA TORRES AMAT', C= 214545	I		
		669	11	I	OTRAS ENTIDADES DE CREDITOS.	I	451.455.873	722 74
				I	ASUNCION CARGA FINANCIERA SEGUN LEY 44.1981 DE 26 DE DICIEMBRE DE 1981.	I		
		674	1	I	BANCO CREDITO LOCAL-PRESTAMO PLAN OBRAS Y SERV. 1978.	I	12.292.183	722 75
				I	CONTRATO 8926 POR 111.184.938 PESETAS.	I		
		675	1	I	BANCO CREDITO LOCAL-PRESTAMO PLAN OBRAS Y SERV. 1979.	I	17.633.455	722 76
				I	CONTRATO 9869 POR 157.441.567 PESETAS.	I		
		746		I	BANCO CREDITO LOCAL, DEUDA INTERPROVINCIAL DIPUTACIONES CATALANA	I	220.999	722 77
				I	PRESTAMO DEUDA INTERPROVINCIAL. C-781.	I		
		750		I	BANCO CREDITO LOCAL, INTERESES PRESTAMO AGUAS RIO TER.	I	777.028	722 78
				I	PRESTAMO AGUAS RIO TER - C. 7340.	I		
411				I	AL ESTADO.	I		
	149.0			I	DEFENSA PASIVA.	I		
		673		I	CORPORACION PROVINCIAL.	I	100.000	723 01
				I	PROTECCION CIVIL.	I		
421				I	APORTACIONES A CONSORCIOS.	I		
	113.1			I	ESTADISTICA.	I		
		673		I	CORPORACION PROVINCIAL.	I	35.000.000	724 01
				I	CONSORCIO DE INFORMACION Y DOCUMENTACION.	I		
421				I	APORTACIONES A CONSORCIOS	I		
	654.5			I	ALCANTARILLADO Y AGUAS RESIDUALES	I		
		077		I	JUNTA CONSORCIO INFRAESTRUCTURA SANITARIA DE LA PROV. BARNA.	I	2.500.000	725 01
421				I	APORTACIONES A CONSORCIOS.	I		
	713.0			I	MUSEOS E INSTITUCIONES SIMILARES, JARDINES BOTANICOS Y ZOOLOGICOS.	I		

PARTIDA				I	I	CREDITOS	CONTROL
SUBPARTIDA				I	I	INICIALES	---
C	F	O	SCI	DENOMINACION PARTIDAS-SUBPARTIDAS			SUBCONTROL
421	713.0	008	1	I	SERVICIO ADMINISTRATIVO DE MUSEOS Y BIBLIOTECAS.	1.500.000	726 01
				I	CONSORCIO DE AMPURIAS.		
422	112.2			I	APORTACIONES A SERVICIOS AUTONOMOS ADMINISTRATIVOS DE LA CORPORACION.		
		096		I	RECAUDACION.	1.000.000	727 01
				I	CANTIDAD DESTINADA A COMPENSAR DEFICITS PRESUPUESTARIOS DE SERVICIOS PROPIOS.		
422	310.0			I	APORTACIONES A SERVICIOS AUTONOMOS ADMINISTRATIVOS DE LA CORPORACION.		
				I	ADMINISTRACION GENERAL.		
		017	2	I	SERVICIO DE ENSEANZA E INVESTIGACION.	278.356.133	728 01
				I	PATRONATO ESCUELA UNIVERSITARIA DE INGENIERIA TECNICA INDUSTRIAL.		
		017	3	I	SERVICIO DE ENSEANZA E INVESTIGACION.	145.975.000	728 02
				I	PATRONATO ESCUELA UNIVERSITARIA INGENIERIA TECNICA AGRICOLA.		
		017	4	I	SERVICIO DE ENSEANZA E INVESTIGACION.	1.000.000	728 03
				I	PATRONATO DEL INSTITUTO DE ESTUDIOS FOTOGRAFICOS DE CATALUNYA.		
422	435.0			I	APORTACIONES A SERVICIOS AUTONOMOS ADMINISTRATIVOS		
				I	LABORATORIOS		
		159		I	INSTITUTO NEUROBIOLOGICO Y DE INVESTIGACION 'FLOR DE MAIG'.	60.000.000	729 01
422	713.0			I	APORTACIONES A SERVICIOS AUTONOMOS ADMINISTRATIVOS		
				I	MUSEOS, JARDINES BOTANICOS Y ZOOLOGICOS		
		008	2	I	SERVICIO ADMINISTRATIVO DE MUSEOS Y BIBLIOTECAS.	3.300.000	730 01
				I	PATRONATO MAS MANOLO.		
422	825.4			I	APORTACIONES A SERVICIOS AUTONOMOS ADMINISTRATIVOS DE LA CORPORACION.		
				I	PAPQUES NATURALES.		
		117	1	I	PARQUES NATURALES.	18.218.213	731 01
				I	PARA LA DOTACION DEL PRESUPUESTO ESPECIAL DEL PATRONATO MONTAÑA MONTSENY.		
423	310.0			I	OTRAS TRANSFERENCIAS.		
				I	ADMINISTRACION GENERAL.		
		017	1	I	SERVICIO DE ENSEANZA E INVESTIGACION.	500.000	732 01
				I	PATRONATO ESCUELA SUPERIOR INGENIEROS TEXTILES DE TERRASSA.		
		017	2	I	SERVICIO DE ENSEANZA E INVESTIGACION.	2.000.000	732 02
				I	UNIVERSIDAD DE BARCELONA - REVISTA DE GEOLOGIA.		
423	335.0			I	OTRAS TRANSFERENCIAS.		
				I	UNIVERSITARIA.		
		072		I	SERVICIO DEL PLAN DE OBRAS Y SERVICIOS DE COOPERACION.	5.000.000	733 01
				I	CONVENIO CON LA UNIVERSIDAD POLITECNICA DE BARCELONA.		

PARTIDA				I		I	CREDITOS	CONTROL
SUBPARTIDA				I		I	INICIALES	---
E	F	O	SCI		DENOMINACION PARTIDAS-SUBPARTIDAS			SUBCONTROL
423				I	OTRAS TRANSFERENCIAS A ORGANISMOS AUTONOMOS ADMINISTRATIVOS.	I		
	410.0			I	ADMINISTRACION GENERAL SANIDAD.	I		
		044		I	SERVICIOS DE SANIDAD.	I	1.000.000	734 01
				I	MEDICINA PREVENTIVA.	I		
423				I	OTRAS TRANSFERENCIAS.	I		
	511.0			I	DE FUNCIONARIOS DE LA CORPORACION.	I		
		679		I	MUNICIPAL.	I	26.699.773	735 01
				I	CUOTA ESPECIAL = 0,0029592 S. I.T.E.	I		
423				I	OTRAS TRANSFERENCIAS A ORGANISMOS AUTONOMOS ADMINISTRATIVOS.	I		
	530.0			I	SERVICIOS SOCIALES.	I		
		043		I	SERVICIOS SOCIALES.	I	200.000	736 01
				I	PROTECCION MENORES.	I		
423				I	TRANSFERENCIAS O SERV. AUTONOMOS ADMINISTRATIVOS OTRAS TRANSF.	I		
	713.0			I	MUSEOS E INST. SIMILARES, JARDINES BOTANICOS Y ZOOLOGICOS	I		
		008	1	I	SERVICIO ADMINISTRATIVO DE MUSEOS Y BIBLIOTECAS.	I	4.400.000	737 01
				I	GLIPTOTECA MONJO.	I		
		008	2	I	SERVICIO ADMINISTRATIVO DE MUSEOS Y BIBLIOTECAS.	I	220.000	737 02
				I	JUNTA DE MUSEOS.	I		
423				I	OTRAS TRANSFERENCIAS.	I		
	717.2			I	PLAYAS Y PISCINAS.	I		
		151		I	SECCION TECNICA DE DEPORTES.	I	1.000.000	738 01
423				I	OTRAS TRANSFERENCIAS.	I		
	825.4			I	PARQUES NATURALES Y DEFENSA DE LA NATURALEZA.	I		
		093		I	PATRONATO MONTANA MONTSERRAT.	I	123.143	739 01
				I	APORTACION GASTOS DE FUNCIONAMIENTO.	I		
		093	1	I	PATRONATO MONTANA MONTSERRAT.	I	3.650.621	739 02
				I	APORTACION.	I		
433				I	CUOTAS DE APORTACION A SERV. MANCOMUNADOS	I		
	853.0			I	CARRETERAS Y CAMINOS	I		
		673		I	CORPORACION PROVINCIAL.	I	2.323.620	740 01
				I	MANCOMUNIDAD DIPUTACIONES - PROVISIONAL - 1980.	I		
435				I	OTRAS TRANSFERENCIAS.	I		
	310.0			I	ADMINISTRACION GENERAL.	I		
		017	1	I	SERVICIO DE ENSEANZA E INVESTIGACION.	I	5.000.000	741 01
				I	PARA ATENCIONES DE ENSEANZA E INVESTIGACION.	I		

PARTIDA I				I	CREDITOS	CONTROL	
SUBPARTIDA I				I	INICIALES	---	
E	F	O	SCI	DENOMINACION PARTIDAS-SUBPARTIDAS	I		SUBCONTROL
435				I OTRAS TRANSFERENCIAS.	I		
	718.0			I OTROS SERVICIOS CULTURALES Y RECREATIVOS.	I		
		158		I SERVICIO ADMINISTRATIVO DE ACTIVIDADES CULTURALES Y DEPORTIVAS.	I	7.700.000	749 01
				I OTROS SERVICIOS CULTURALES.	I		
435				I OTRAS TRANSFERENCIAS.	I		
	821.0			I ADMINISTRACION GENERAL.	I		
		080	1	I SERVICIOS GENERALES AGRICULTURA, GANADERIA Y REPOBLAC.FORESTAL.	I	1.000.000	750 01
				I FERIAS Y MERCADOS.	I		
435				I OTRAS TRANSFERENCIAS.	I		
	825.4			I PARQUES NATURALES.	I		
		117		I PARQUES NATURALES.	I	1.000.000	751 01
				I SUBVENCIONES PARA ACTOS, ACTIVIDADES Y ACCIONES CULTURALES.	I		
435				I OTRAS TRANSFERENCIAS A ENTES TERRITORIALES.	I		
	940.0			I TRANSFERENCIAS GENERALES A OTRAS ADMINISTRACIONES PUBLICAS.	I		
		141		I PATRONATO APUESTAS MUTUAS DEPORTIVAS BENEFICAS.	I	5.000.000	752 01
435				I OTRAS TRANSFERENCIAS A ENTES TERRITORIALES	I		
	941.0			I TRANSFERENCIAS GENERALES A OTRAS ADMON PUBLICAS	I		
		100		I PRESIDENCIA.	I	12.000.000	753 01
435				I OTRAS TRANSFERENCIAS A ENTES TERRITORIALES.	I		
	951.0			I INDETERMINADOS.	I		
		680		I IMPRENTA ESCUELA,	I	2.000.000	754 01
				I DIPUTACION DE BARCELONA.	I		
461				I APORTACIONES A EMPRESAS MUNICIPALES O PROVINCIALES.	I		
	716.1			I CINES, TEATROS Y SALAS DE CONCIERTO.	I		
		158		I SERVICIO ADMINISTRATIVO DE ACTIVIDADES CULTURALES Y DEPORTIVAS.	I	500.000	755 01
				I OTRAS SUBVENCIONES.	I		
462				I OTRAS TRANSFERENCIAS.	I		
	310.0			I ADMINISTRACION GENERAL.	I		
		017	1	I SERVICIO DE ENSEÑANZA E INVESTIGACION.	I	1.000.000	756 01
				I OTRAS TRANSFERENCIAS.	I		
		017	1	I SERVICIO DE ENSEÑANZA E INVESTIGACION.	I	1.649.700	756 02
				I AAPSA.	I		
462				I OTRAS TRANSFERENCIAS.	I		
	716.0			I CINEMATOGRAFIA, TEATRO Y MUSICA.	I		

PARTIDA				I		I	CREDITOS	CONTROL	
SUBPARTIDA				I		I	INICIALES	---	
E	F	0	SCI		DENOMINACION PARTIDAS-SUBPARTIDAS			SUBCONTROL	
462	716.0	158	1	I	SERVICIO ADMINISTRATIVO DE ACTIVIDADES CULTURALES Y DEPORTIVAS.	I	125.000	757	01
				I	EMPRESA TEATRO DEL LICEO.	I			
		158	2	I	SERVICIO ADMINISTRATIVO DE ACTIVIDADES CULTURALES Y DEPORTIVAS.	I	11.000.000	757	02
				I	OTRAS SUBVENCIONES.	I			
462				I	OTRAS TRANSFERENCIAS.	I			
	821.0			I	ADMINISTRACION GENERAL.	I			
		080	1	I	SERVICIOS GENERALES AGRICULTURA, GANADERIA Y REPOBLAC.FORESTAL.	I	12.000.000	758	01
				I	AYUDA Y PROMOCION DEL COOPERATIVISMO.	I			
462				I	OTRAS TRANSFERENCIAS.	I			
	824.0			I	GANADERIA.	I			
		081		I	SERVICIO GANADERIA.	I	100.000	759	01
471				I	TRANSFERENCIAS A ENTIDADES QUE SUPLAN A SU PRESTACION.	I			
	410.0			I	ADMINISTRACION GENERAL SANIDAD.	I			
		044		I	SERVICIOS DE SANIDAD.	I	5.000.000	760	01
				I	SUBVENCIONES A CENTROS SANITARIOS.	I			
471				I	TRANSFERENCIAS A ENTIDADES QUE SUPLAN SERVICIOS COADYUVEN A SU PRESTACION	I			
	431.0			I	HOSPITALES CLINICAS Y SANATORIOS	I			
		127	2	I	HOSPITAL CLINICO.	I	3.000.000	761	01
				I	APORTACION PRESUPUESTO 1981 - ORDINARIA.	I			
		127	3	I	HOSPITAL CLINICO.	I	761.190.000	761	02
				I	APORTACION PRESUPUESTO 1981 - NIVELADORA.	I			
471				I	TRANSFERENCIAS A ENTIDADES QUE SUPLAN SERVICIOS.	I			
	437.0			I	CENTROS DE REHABILITACION.	I			
		110		I	SERVEI.PREV.ORIENTACIO I TERAPIA TOXICOMANS-C.PEHABILITACIO.	I	3.000.000	762	01
471				I	TRANSFERENCIAS A ENTIDADES QUE SUPLAN A SU PRESTACION.	I			
	438.0			I	PSIQUIATRIA.	I			
		042		I	SERVICIO DE PSIQUIATRIA.	I	10.000.000	763	01
				I	SUBVENCIONES A CENTROS DE ASISTENCIA PSIQUIATRICA.	I			
		042	2	I	SERVICIO DE PSIQUIATRIA.	I	17.000.000	763	02
				I	TEAP (PERSONAL FUNCIONAMIENTO Y OBRAS).	I			
471				I	TRANSFERENCIAS A ENTIDADES QUE SUPLAN SERVICIOS COADYUVEN A SU PRESTACION.	I			
	530.0			I	SERVICIOS SOCIALES.	I			
		043		I	SERVICIOS SOCIALES.	I	50.000.000	764	01
				I	CENTROS DE SERVICIOS SOCIALES.	I			
471				I	TRANSFERENCIAS A ENTIDADES QUE SUPLAN SERVICIOS COADYUVEN A SU PRESTACION	I			

PARTIDA				DENOMINACION PARTIDAS-SUBPARTIDAS	I	CREDITOS INICIALES	CONTROL	
SUBPARTIDA							I	---
E	F	O	SCI				SUBCONTROL	
471	531.0			I ASISTENCIA FARMACEUTICA Y OTRAS ATENCIONES BENEFICAS	I			
		100		I PRESIDENCIA.	I	13.000.000	765	01
471				I A ENTIDADES QUE SUPLEN SERVICIOS O COADYUVEN A SU PRESTACION.	I			
	654.6			I DEFENSA DEL MEDIO AMBIENTE.	I			
		116		I SERVICIO DEL MEDIO AMBIENTE.	I	5.000.000	766	01
472				I OTRAS TRANSFERENCIAS.	I			
	115.3			I OTROS SERVICIOS GENERALES.	I			
		673		I CORPORACION PROVINCIAL.	I	60.000	767	01
				I COLEGIO DE SECRETARIOS. INTERVENCION Y DEPOSITARIA.	I			
472				I OTRAS TRANSFERENCIAS.	I			
	310.0			I ADMINISTRACION GENERAL.	I			
		017	1	I SERVICIO DE ENSEANZA E INVESTIGACION.	I	13.000.000	768	01
				I PARA INSTITUCIONES DE ENSEANZA E INVESTIGACION.	I			
		017	3	I SERVICIO DE ENSEANZA E INVESTIGACION.	I	250.000	768	02
				I FUNCIONAMIENTO CATEDRA 'CONSOLAT DE MAR'.	I			
		017	4	I SERVICIO DE ENSEANZA E INVESTIGACION.	I	250.000	768	03
				I FUNCIONAMIENTO CATEDRA 'DURAN I BAS'.	I			
		017	5	I SERVICIO DE ENSEANZA E INVESTIGACION.	I	750.000	768	04
				I OBSERVATORIO FABRA.	I			
472				I OTRAS TRANSFERENCIAS.	I			
	431.0			I HOSPITALES, CLINICAS Y SANATORIOS.	I			
		051	1	I CLINICA MENTAL DE SANTA COLOMA DE GRAMANET.	I	100.000	769	01
				I SURVENCION ASOCIACION DE ENFERMOS 'CLUB LA MASIA'.	I			
		051	2	I CLINICA MENTAL DE SANTA COLOMA DE GRAMANET.	I	500.000	769	02
				I PART. PROGRAM. 'SOCIEDAD MEDITERRANEA DE PSIQUIATRIA SOCIAL SEPIG'.	I			
		051	3	I CLINICA MENTAL DE SANTA COLOMA DE GRAMANET.	I	100.000	769	03
				I JORNADAS CATALANO-CROATAS PSIQUIATRIA Y RECEPCION CORO NIROS.	I			
472				I OTRAS TRANSFERENCIAS (A INSTITUCIONES SIN FINES DE LUCRO)	I			
	645.0			I MONUMENTOS	I			
		033	1	I CONSERVACION Y CATALOGACION DE MONUMENTOS.	I	3.000.000	770	01
				I OBRAS DE CONSERVACION EN EDIFICIOS MONUMENTALES.	I			
472				I OTRAS TRANSFERENCIAS.	I			
	654.6			I DEFENSA DEL MEDIO AMBIENTE.	I			
		116		I SERVICIO DEL MEDIO AMBIENTE.	I	5.000.000	771	01
472				I OTRAS TRANSFERENCIAS.	I			

PARTIDA				I	DENOMINACION PARTIDAS-SUBPARTIDAS	I	CREDITOS INICIALES	CONTROL		
SUBPARTIDA								I	---	---
E	F	0	SCI	I						
472	712.0			I	I BIBLIOTECAS Y ARCHIVOS.					
		008		I	I SERVICIO ADMINISTRATIVO DE MUSEOS Y BIBLIOTECAS.		1.500.000	772	01	
				I	I AYUDAS A BIBLIOTECAS Y ARCHIVOS.					
472	713.0			I	I OTRAS TRANSFERENCIAS (A INSTITUCIONES SIN FINES DE LUCRO)					
		008		I	I MUSEOS E INSTITUCIONES SIMILARES, JARDINES BOTANICOS Y ZOOLOGICOS					
				I	I SERVICIO ADMINISTRATIVO DE MUSEOS Y BIBLIOTECAS.		1.100.000	773	01	
				I	I AYUDAS A MUSEOS.					
472	717.3			I	I OTRAS TRANSFERENCIAS (A INSTITUCIONES SIN FINES DE LUCRO)					
		151		I	I CAMPOS DE DEPORTE					
				I	I SECCION TECNICA DE DEPORTES.		5.000.000	774	01	
				I	I CELEBRACION ACTOS DEPORTIVOS.					
		151		I	I SECCION TECNICA DE DEPORTES.		5.000.000	774	02	
				I	I PARA COMPRA DE MATERIAL DEPORTIVO.					
		151		I	I SECCION TECNICA DE DEPORTES.		1.500.000	774	03	
				I	I PARA CURSILLOS EN CLUBS DE VELA.					
472	718.0			I	I OTRAS TRANSFERENCIAS (A INSTITUCIONES SIN FINES DE LUCRO)					
		100		I	I OTROS SERVICIOS CULTURALES Y RECREATIVOS					
				I	I PRESIDENCIA.		5.000.000	775	01	
		158		I	I SERVICIO ADMINISTRATIVO DE ACTIVIDADES CULTURALES Y DEPORTIVAS.		30.000.000	775	02	
				I	I INSTITUT D'ESTUDIS CATALANS					
		158		I	I SERVICIO ADMINISTRATIVO DE ACTIVIDADES CULTURALES Y DEPORTIVAS.		2.500.000	775	03	
				I	I PATRIMONIO MONASTERIO POBLET.					
		158		I	I SERVICIO ADMINISTRATIVO DE ACTIVIDADES CULTURALES Y DEPORTIVAS.		2.500.000	775	04	
				I	I OMNIUM CULTURAL.					
		158		I	I SERVICIO ADMINISTRATIVO DE ACTIVIDADES CULTURALES Y DEPORTIVAS.		8.000.000	775	05	
				I	I OTRAS SURVENCIONES.					
472	821.0			I	I OTRAS TRANSFERENCIAS.					
		080		I	I ADMON. GENERAL, AGRICULTURA, GANADERIA, SILVICULTURA, CAZA Y PESCA.					
				I	I SERVICIOS GENERALES AGRICULTURA, GANADERIA Y REPOBLAC.FORESTAL.		500.000	776	01	
472	824.0			I	I OTRAS TRANSFERENCIAS.					
		081		I	I GANADERIA.					
				I	I SERVICIO GANADERIA.		200.000	777	01	
481	531.0			I	I ATENCIONES BENEFICAS Y SOCORROS DE CARIDAD.					
		100		I	I ASISTENCIA FARMACEUTICA Y OTRAS ATENCIONES PARA LA BENEFICENCIA.					
				I	I PRESIDENCIA.		5.000.000	778	01	
481				I	I ATENCIONES BENEFICAS Y SOCORROS DE CARIDAD.					

PARTIDA				DENOMINACION PARTIDAS-SUBPARTIDAS	I	CREDITOS INICIALES	CONTROL	
SUBPARTIDA							---	---
E	F	O	SCI					
481	533.0			I GUARDERIAS Y HOGARES INFANTILES O JUVENILES.	I			
		060		I SERVICIO GENERAL DE 'HOGARES ANA G. DE MUNDET'.	I	1.100.000	779	01
482				I PREMIOS, BECAS Y PENSIONES DE ESTUDIO E INVESTIGACION.	I			
	310.0			I ADMINISTRACION GENERAL.	I			
		017		I SERVICIO DE ENSEANZA E INVESTIGACION.	I	4.000.000	780	01
				I PREMIOS BECAS PENSIONES ESTUDIOS E INVESTIGACION.	I			
482				I PREMIOS BECAS Y PENSIONES DE ESTUDIO Y DE INVESTIGACION	I			
	333.0			I FORMACION PROFESIONAL	I			
		029		I GRANJA ESCUELA DE CALDAS.	I	500.000	781	01
482				I PREMIOS BECAS Y PENSIONES DE ESTUDIO Y DE INVESTIGACION,	I			
	335.0			I UNIVERSITARIA.	I			
		024		I ESCUELA INGENIERIA TECNICA EN TEJIDOS PUNTO CANET DE MAR.	I	30.000	782	01
				I PREMIOS BECAS Y PENSIONES DE ESTUDIOS Y DE INVESTIGACION.	I			
482				I PREMIOS BECAS Y PENSIONES DE ESTUDIO Y DE INVESTIGACION	I			
	431.0			I HOSPITALES, CLINICAS Y SANATORIOS	I			
		051		I CLINICA MENTAL DE SANTA COLOMA DE GRAMANET.	I	15.000	783	01
482				I PREMIOS, BECAS Y PENSIONES DE ESTUDIO E INVESTIGACION.	I			
	530.0			I SERVICIOS SOCIALES.	I			
		043		I SERVICIOS SOCIALES.	I	15.000.000	784	01
				I AYUDAS A FAMILIAS.	I			
482				I PREMIOS, BECAS Y PENSIONES DE ESTUDIO E INVESTIGACION.	I			
	533.0			I GUARDEPIAS Y HOGARES INFANTILES O JUVENILES.	I			
		060		I SERVICIO GENERAL DE 'HOGARES ANA G. DE MUNDET'.	I	1.700.000	785	01
482				I PREMIOS BECAS Y PENSIONES DE ESTUDIO Y DE INVESTIGACION.	I			
	713.0			I MUSEOS E INSTITUCIONES SIMILARES, JARDINES BOTANICOS Y ZOCLOGICOS.	I			
		008		I SERVICIO ADMINISTRATIVO DE MUSEOS Y BIBLIOTECAS.	I	1.000.000	786	01
482				I PREMIOS BECAS Y PENSIONES DE ESTUDIO Y DE INVESTIGACION	I			
	717.3			I CAMPOS DE DEPORTE	I			
		151		I SECCION TECNICA DE DEPORTES.	I	1.500.000	787	01
482				I PREMIOS BECAS Y PENSIONES DE ESTUDIO Y DE INVESTIGACION	I			
	718.0			I OTROS SERVICIOS CULTURALES Y RECREATIVOS	I			
		158		I SERVICIO ADMINISTRATIVO DE ACTIVIDADES CULTURALES Y DEPORTIVAS.	I	48.000	788	01
				I PREMIO LOLA ANGLADA.	I			

PARTIDA				I	I	CREDITOS	CONTROL	
SUBPARTIDA				I	I	INICIALES	---	
E	F	0	SCI	DENOMINACION PARTIDAS-SUBPARTIDAS		I	SUBCONTROL	
482	824.0	081		I	I	550.000	789	01
				I	I			
				I	I			
483	310.0	017	1	I	I	1.500.000	790	01
				I	I			
				I	I			
483	431.0	050	1	I	I	200.000	791	01
		050	2	I	I	9.000.000	791	02
		050	3	I	I	2.250.000	791	03
		050	4	I	I	12.000.000	791	04
		051	1	I	I	200.000	791	05
483	535.0	139		I	I	9.435.000	792	01
				I	I			
483	718.0	158	1	I	I	348.000	793	01
				I	I			
483	951.2	752	1	I	I	1.000.000	794	01
		752	2	I	I	1.000.000	794	02
		752	3	I	I	120.000	794	03
		752	4	I	I	12.000	794	04

PARTIDA				I		I	CREDITOS	CONTROL	
SUBPARTIDA				I		I	INICIALES	---	
E	F	O	SCI		DENOMINACION PARTIDAS-SUBPARTIDAS	I		SUBCONTROL	
483	951.2	752	4	I	PENSION FLORA FREIXENET GINERA.	I			
		752	5	I	PENSIONES VITALICIAS.	I	3.000.000	794	05
				I	COMPLEMENTOS DE PENSIONES VITALICIAS.	I			
		752	6	I	PENSIONES VITALICIAS.	I	180.000	794	06
				I	PENSION LUISA RADIA CATARINEU.	I			
721				I	APORT.FINANC.PARCIAL OBRAS REALIZADAS POR ORGANISMOS AUTONOMOS ADMITIVOS.	I			
	825.4			I	PAPQUES NATURALES.	I			
		117	1	I	PAPQUES NATURALES.	I	31.900.000	795	01
				I	AL PRESUPUESTO ESPECIAL DEL PATRONATO DE LA MONTANA DEL MONTSENY.	I			
721				I	APORTACIONES A CONSORCIOS.	I			
	853.0			I	CARRETERAS Y CAMINOS.	I			
		673		I	CORPORACION PROVINCIAL.	I	42.453.664	796	01
				I	CONSORCIO DE TUNELES DEL TIBIDABO -1981-.	I			
735				I	OTRAS TRANSFERENCIAS.	I			
	645.0			I	MONUMENTOS.	I			
		033	1	I	CONSERVACION Y CATALOGACION DE MONUMENTOS.	I	36.500.000	797	01
				I	AYUNTAMIENTOS.	I			
		033	2	I	CONSERVACION Y CATALOGACION DE MONUMENTOS.	I	15.000.000	797	02
				I	PROPIEDAD PUBLICA DIVERSA.	I			
735				I	TRANSFERENCIAS DE CAPITAL.	I			
	712.0			I	RIBLIOTECAS Y ARCHIVOS.	I			
		008		I	SERVICIO ADMINISTRATIVO DE MUSEOS Y BIBLIOTECAS.	I	10.000.000	798	01
				I	A ENTES TERRITORIALES.	I			
735				I	OTRAS TRANSFERENCIAS.	I			
	717.2			I	PLAYAS Y PISCINAS.	I			
		151	1	I	SECCION TECNICA DE DEPORTES.	I	61.992.000	799	01
				I	CONSTRUCCION Y MEJORA INSTALACIONES DEPORTIVAS.	I			
735				I	OTRAS TRANSFERENCIAS	I			
	717.3			I	CAMPOS DE DEPORTE	I			
		151		I	SECCION TECNICA DE DEPORTES.	I	199.260.000	800	01
				I	CONSTRUCCION Y MEJORA DE INSTALACIONES DEPORTIVAS.	I			
		151		I	SECCION TECNICA DE DEPORTES.	I	4.428.000	800	02
				I	CONSTRUCCION DE CAMPOS DE FUTBOL.	I			
		151	3	I	SECCION TECNICA DE DEPORTES.	I	18.450.000	800	03
				I	CONTINUACION CONSTRUCCION PLAN PISTAS P+75.	I			
735				I	OTRAS TRANSFERENCIAS.	I			

PARTIDA				I	I	CREDITOS	CONTROL		
SUBPARTIDA				I	I	INICIALES	---		
E	F	O	SC					SUBCONTROL	
DENOMINACION PARTIDAS-SUBPARTIDAS									
735	718.0			I	I				
		158		I	I	24.705.000	801	01	
				I	I				
771				I	I				
	410.0			I	I				
		044		I	I	5.000.000	802	01	
771				I	I				
	717.2			I	I				
		151	1	I	I	7.380.000	803	01	
771				I	I				
	717.3			I	I				
		151		I	I	7.380.000	804	01	
		151		I	I	1.110.000	804	02	
772				I	I				
	645.0			I	I				
		033	1	I	I	48.700.000	805	01	
		033	2	I	I	500.000	805	02	
783				I	I				
	645.0			I	I				
		033		I	I	2.750.000	806	01	
858				I	I				
	951.6			I	I				
		139		I	I	100.000	807	01	
955				I	I				
	911.1			I	I				
		668	1	I	I	2.389.456	808	01	

PARTIDA				I		I	CREDITOS	CONTROL	
SUBPARTIDA				I		I	INICIALES	---	
E	F	O	SCI		DEHOMINACION PARTIDAS-SUBPARTIDAS	I		SUBCONTROL	
955	911.1	668	2	I	PRESTAMOS BANCO CREDITO LOCAL.	I	1.556.026	808	02
				I	I CONTRATO 781 (R) POR ----- PESETAS.	I			
		668	3	I	PRESTAMOS BANCO CREDITO LOCAL.	I	570.012	808	03
				I	I CONTRATO 790 POR 19.745.200 PESETAS.	I			
		668	4	I	PRESTAMOS BANCO CREDITO LOCAL.	I	144.442	808	04
				I	I CONTRATO 876 POR 5.000.000 PESETAS.	I			
		668	5	I	PRESTAMOS BANCO CREDITO LOCAL.	I	32.290	808	05
				I	I CONTRATO 902 POR 841.514 PESETAS.	I			
		668	6	I	PRESTAMOS BANCO CREDITO LOCAL.	I	273.310	808	06
				I	I CONTRATO 1254 POR 12.539.211 PESETAS.	I			
		668	7	I	PRESTAMOS BANCO CREDITO LOCAL.	I	4.349.325	808	07
				I	I CONTRATO 1879 POR 100.000.000 PESETAS.	I			
		668	8	I	PRESTAMOS BANCO CREDITO LOCAL.	I	4.656.869	808	08
				I	I CONTRATO 2349 POR 134.000.000 PESETAS.	I			
		668	9	I	PRESTAMOS BANCO CREDITO LOCAL.	I	5.979.645	808	09
				I	I CONTRATO 2638 POR 200.000.000 PESETAS.	I			
		668	10	I	PRESTAMOS BANCO CREDITO LOCAL.	I	3.216.770	808	10
				I	I CONTRATO 3267 POR 55.192.542 PESETAS.	I			
		668	11	I	PRESTAMOS BANCO CREDITO LOCAL.	I	82.889.326	808	11
				I	I CONTRATO 3268 POR 700.000.000 PESETAS.	I			
		668	12	I	PRESTAMOS BANCO CREDITO LOCAL.	I	1.838.717	808	12
				I	I CONTRATO 3317 POR 35.409.085 PESETAS.	I			
		668	13	I	PRESTAMOS BANCO CREDITO LOCAL.	I	5.525.274	808	13
				I	I CONTRATO 3791 POR 99.751.000 PESETAS.	I			
		668	14	I	PRESTAMOS BANCO CREDITO LOCAL.	I	5.342.914	808	14
				I	I CONTRATO 3792 POR 99.447.170 PESETAS.	I			
		668	15	I	PRESTAMOS BANCO CREDITO LOCAL.	I	3.706.361	808	15
				I	I CONTRATO 4309 POR 77.800.000 PESETAS.	I			
		668	16	I	PRESTAMOS BANCO CREDITO LOCAL.	I	756.608	808	16
				I	I CONTRATO 4310 POR 16.200.000 PESETAS.	I			
		668	17	I	PRESTAMOS BANCO CREDITO LOCAL.	I	7.201.970	808	17
				I	I CONTRATO 4311 POR 62.100.000 PESETAS.	I			
		668	18	I	PRESTAMOS BANCO CREDITO LOCAL.	I	4.665.155	808	18
				I	I CONTRATO 4312 POR 92.092.941 PESETAS.	I			
		668	19	I	PRESTAMOS BANCO CREDITO LOCAL.	I	3.002.028	808	19
				I	I CONTRATO 4538 POR 64.000.000 PESETAS.	I			
		668	20	I	PRESTAMOS BANCO CREDITO LOCAL.	I	3.412.485	808	20
				I	I CONTRATO 4608 POR 74.400.000 PESETAS.	I			
		668	21	I	PRESTAMOS BANCO CREDITO LOCAL.	I	2.559.829	808	21
				I	I CONTRATO 4864 POR 57.091.537 PESETAS.	I			
		668	22	I	PRESTAMOS BANCO CREDITO LOCAL.	I	5.877.515	808	22
				I	I CONTRATO 4865 POR 123.277.259 PESETAS.	I			

PARTIDA				I	DENOMINACION PARTIDAS-SUBPARTIDAS				I	CREDITOS	CONTROL	
SUBPARTIDA				I					INICIALES	---		
E	F	0	SCI							SUBCONTROL		
				I				I				
955	911.1	668	23	I	PRESTAMOS BANCO CREDITO LOCAL.			I	5,303,835	808	23	
				I	CONTRATO 5109-0 POR 124,292,496 PESETAS.			I				
		668	24	I	PRESTAMOS BANCO CREDITO LOCAL.			I	16,037,686	808	24	
				I	CONTRATO 5109-1 POR 122,281,119 PESETAS.			I				
		668	25	I	PRESTAMOS BANCO CREDITO LOCAL.			I	66,600,268	808	25	
				I	CONTRATO 5242 POR 634,589,334 PESETAS.			I				
		668	26	I	PRESTAMOS BANCO CREDITO LOCAL.			I	4,279,619	808	26	
				I	CONTRATO 5312 POR 93,010,113 PESETAS.			I				
		668	27	I	PRESTAMOS BANCO CREDITO LOCAL.			I	8,302,878	808	27	
				I	CONTRATO 5324 POR 181,422,021 PESETAS.			I				
		668	28	I	PRESTAMOS BANCO CREDITO LOCAL.			I	7,207,697	808	28	
				I	CONTRATO 5668 POR 186,590,584 PESETAS.			I				
		668	29	I	PRESTAMOS BANCO CREDITO LOCAL.			I	11,514,901	808	29	
				I	CONTRATO 5849-0 POR 295,695,922 PESETAS.			I				
		668	30	I	PRESTAMOS BANCO CREDITO LOCAL.			I	1,438,798	808	30	
				I	CONTRATO 5849-1 POR 11,928,835 PESETAS.			I				
		668	31	I	PRESTAMOS BANCO CREDITO LOCAL.			I	13,566,507	808	31	
				I	CONTRATO 5850 POR 348,379,956 PESETAS.			I				
		668	32	I	PRESTAMOS BANCO CREDITO LOCAL.			I	5,212,498	808	32	
				I	CONTRATO 5851 POR 49,518,681 PESETAS.			I				
		668	33	I	PRESTAMOS BANCO CREDITO LOCAL.			I	3,589,647	808	33	
				I	CONTRATO 6033 POR 103,936,985 PESETAS.			I				
		668	34	I	PRESTAMOS BANCO CREDITO LOCAL.			I	3,267,177	808	34	
				I	CONTRATO 6214-0 POR 94,600,000 PESETAS.			I				
		668	35	I	PRESTAMOS BANCO CREDITO LOCAL.			I	19,506,333	808	35	
				I	CONTRATO 6214-1 POR 165,452,013 PESETAS.			I				
		668	36	I	PRESTAMOS BANCO CREDITO LOCAL.			I	5,289,952	808	36	
				I	CONTRATO 6286 POR 150,000,000 PESETAS.			I				
		668	37	I	PRESTAMOS BANCO CREDITO LOCAL.			I	1,557,745	808	37	
				I	CONTRATO 6334 POR 46,000,000 PESETAS.			I				
		668	38	I	PRESTAMOS BANCO CREDITO LOCAL.			I	1,693,201	808	38	
				I	CONTRATO 6416 POR 50,000,000 PESETAS.			I				
		668	39	I	PRESTAMOS BANCO CREDITO LOCAL.			I	3,319,127	808	39	
				I	CONTRATO 6417 POR 100,000,000 PESETAS.			I				
		668	40	I	PRESTAMOS BANCO CREDITO LOCAL.			I	6,496,536	808	40	
				I	CONTRATO 6490 POR 200,000,000 PESETAS.			I				
		668	41	I	PRESTAMOS BANCO CREDITO LOCAL.			I	3,251,853	808	41	
				I	CONTRATO 6491 POR 100,000,000 PESETAS.			I				
		668	42	I	PRESTAMOS BANCO CREDITO LOCAL.			I	3,244,096	808	42	
				I	CONTRATO 6492 POR 100,000,000 PESETAS.			I				
		668	43	I	PRESTAMOS BANCO CREDITO LOCAL.			I	3,251,853	808	43	
				I	CONTRATO 6522 POR 100,000,000 PESETAS.			I				

PARTIDA				I	DENOMINACION PARTIDAS-SUBPARTIDAS				I	CREDITOS	CONTROL	
SUBPARTIDA				I					I	INICIALES	---	
E	F	O	SCI	I					I		SUBCONTROL	
955	911.1	668	44	I	PRESTAMOS BANCO CREDITO LOCAL.				I	3.184.579	808	44
				I	I CONTRATO 6628 POR 100.000.000 PESETAS.				I			
		668	45	I	PRESTAMOS BANCO CREDITO LOCAL.				I	6.348.956	808	45
				I	I CONTRATO 6629 POR 199.365.632 PESETAS.				I			
		668	46	I	PRESTAMOS BANCO CREDITO LOCAL.				I	10.659.355	808	46
				I	I CONTRATO 6698 POR 100.000.000 PESETAS.				I			
		668	47	I	PRESTAMOS BANCO CREDITO LOCAL.				I	3.637.827	808	47
				I	I CONTRATO 6731 POR 116.501.934 PESETAS.				I			
		668	48	I	PRESTAMOS BANCO CREDITO LOCAL.				I	4.195.001	808	48
				I	I CONTRATO 6833 POR 134.345.507 PESETAS.				I			
		668	49	I	PRESTAMOS BANCO CREDITO LOCAL.				I	5.123.960	808	49
				I	I CONTRATO 7078 POR 200.000.000 PESETAS.				I			
		668	50	I	PRESTAMOS BANCO CREDITO LOCAL.				I	44.633.072	808	50
				I	I CONTRATO 7338 POR 997.547.321 PESETAS.				I			
		668	51	I	PRESTAMOS BANCO CREDITO LOCAL.				I	10.275.150	808	51
				I	I CONTRATO 7339 POR 434.752.108 PESETAS.				I			
		668	52	I	PRESTAMOS BANCO CREDITO LOCAL.				I	22.724.749	808	52
				I	I CONTRATO 7652 POR 257.411.907 PESETAS.				I			
		668	53	I	PRESTAMOS BANCO CREDITO LOCAL.				I	5.759.847	808	53
				I	I CONTRATO 7657 POR 250.000.000 PESETAS.				I			
		668	54	I	PRESTAMOS BANCO CREDITO LOCAL.				I	2.823.871	808	54
				I	I CONTRATO 7755 POR 100.000.000 PESETAS.				I			
		668	55	I	PRESTAMOS BANCO CREDITO LOCAL.				I	1.194.739	808	55
				I	I CONTRATO 7853-0 POR 54.681.217 PESETAS.				I			
		668	56	I	PRESTAMOS BANCO CREDITO LOCAL.				I	3.692.315	808	56
				I	I CONTRATO 7853-1 POR 49.042.123 PESETAS.				I			
		668	57	I	PRESTAMOS BANCO CREDITO LOCAL.				I	1.288.067	808	57
				I	I CONTRATO 8273 POR 50.000.000 PESETAS.				I			
		668	58	I	PRESTAMOS BANCO CREDITO LOCAL.				I	73.312.137	808	58
				I	I CONTRATO 8422 POR 1.942.797.835 PESETAS.				I			
		668	59	I	PRESTAMOS BANCO CREDITO LOCAL.				I	44.724.029	808	59
				I	I CONTRATO 9868 POR 515.188.995 PESETAS.				I			
		668	60	I	PRESTAMOS BANCO CREDITO LOCAL.				I	39.681.056	808	60
				I	I CONTRATO 10014 POR 457097533 PESETAS.				I			
		669	1	I	OTRAS ENTIDADES DE CREDITOS.				I	2.874.355	808	61
				I	I CONTRATO I.N.P. POR 151.000.000 PESETAS.				I			
		669	2	I	OTRAS ENTIDADES DE CREDITOS.				I	181.534	808	62
				I	I CONTRATO CAMP POR 1.500.000 PESETAS, EDIFICIO S.HONORATO.				I			
		669	3	I	OTRAS ENTIDADES DE CREDITOS.				I	1.238.056	808	63
				I	I CONTRATO 65202 POR 30.000.000 PESETAS, EDIFICIO S.HONORATO.				I			
		669	4	I	OTRAS ENTIDADES DE CREDITOS.				I	680.931	808	64
				I	I CONTRATO 66056 POR 18.000.000 PESETAS, EDIFICIO S.HONORATO.				I			

PARTIDA				I		I	CREDITOS	CONTROL		
SUBPARTIDA				I		I	INICIALES	---		
E	F	0	SCI		DENOMINACION PARTIDAS-SUBPARTIDAS	J		SUBCONTROL		
955	911.1	669	5	I	OTRAS ENTIDADES DE CREDITOS.	I	4.207.280	808	65	
				I	CONTRATO 67965 POR 50.000.000 PESETAS, FINCAS GUALBA Y TURO.	I				
		669	6	I	OTRAS ENTIDADES DE CREDITOS.	I	10.037.315	808	66	
				I	CONTRATO 135.964 POR 148.307.920 PESETAS C.A.C.	I				
		669	7	I	OTRAS ENTIDADES DE CREDITOS.	I	584.804	808	67	
				I	CONTRATO CAJA PENSIONES VEJEZ Y AHORROS - VIA AUGUSTA 237-239.	I				
		674	1	I	BANCO CREDITO LOCAL-PRESTAMO PLAN OBRAS Y SERV. 1978.	I	2.071.607	808	68	
				I	CONTRATO 8926 POR 111.184.938 PESETAS.	I				
		675	1	I	BANCO CREDITO LOCAL-PRESTAMO PLAN OBRAS Y SERV. 1979.	I	2.706.147	808	69	
				I	CONTRATO 9869 POR 157.441.567 PESETAS.	I				
		746		I	BANCO CREDITO LOCAL, DEUDA INTERPROVINCIAL DIPUTACIONES CATALANA	I	403.458	808	70	
				I	CONTRATO 781.	I				
		750		I	BANCO CREDITO LOCAL, INTERESES PRESTAMO AGUAS RIO TER.	I	6.937.751	808	71	
				I	CONTRATO 7340.	I				
TOTAL PRESUPUESTO							I	18.376.262.305		

I c = 10297
808 72

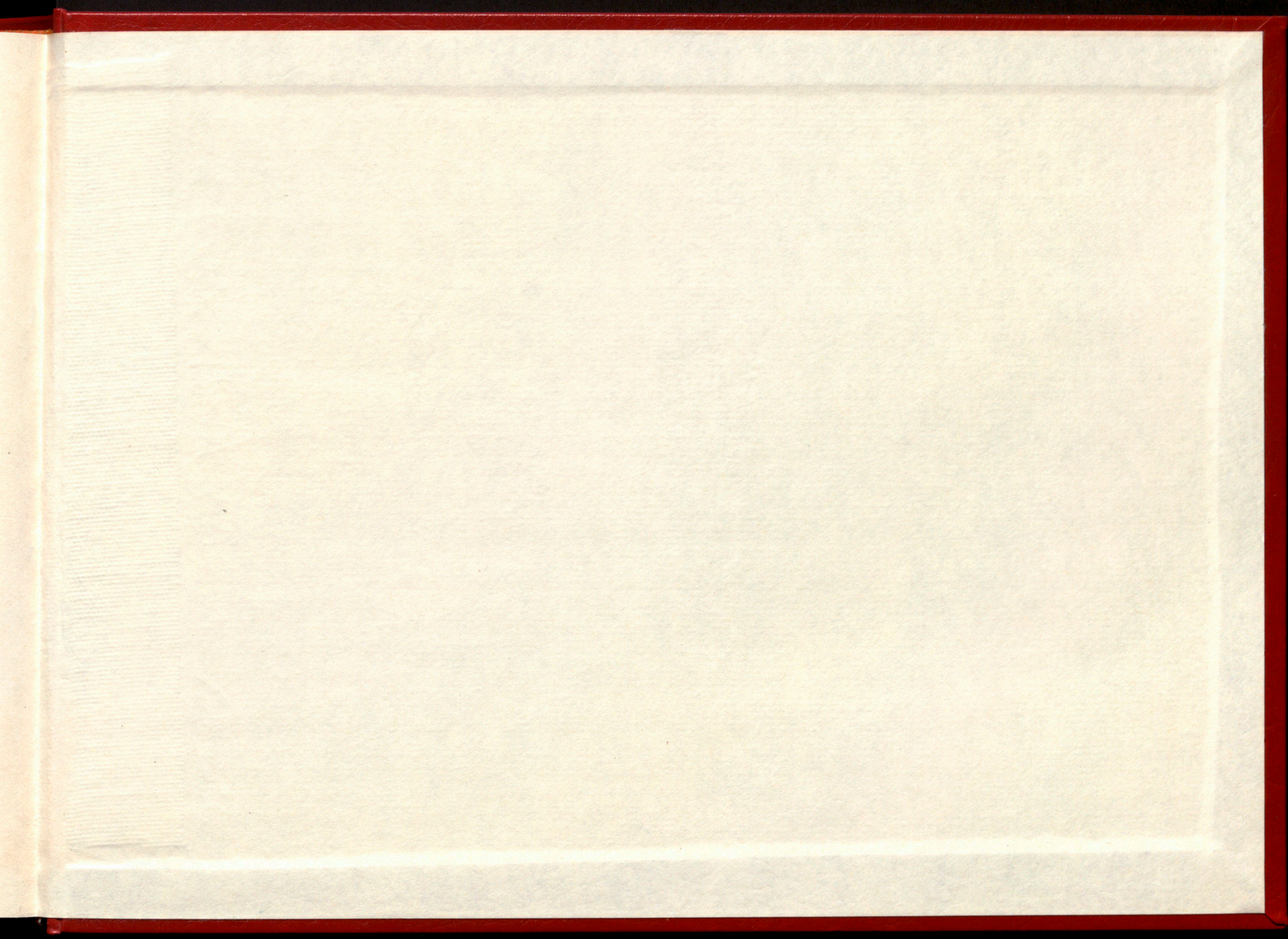

PRESUPUESTO

ORDINARIO

1982